

MTOP - Ministerio de Transporte y Obras Públicas
Subsecretaría Zona 3
Dirección Provincial Pastaza

PROYECTO: K015 MTOP-Mantenimiento Vial Pastaza

Líder del Proyecto:	Iza Chimbana, Nestor Gonzalo (niza@mtop.gob.ec)		
Patrocinador Ejecutivo:	Gamboa López, Enma Katherine	Programas Relacionados:	MANTENIMIENTO VIAL DE LA PROVINCIA DE PASTAZA, Provincia - Pastaza, SECTOR PRODUCCIÓN, EMPLEO Y COMPETITIVIDAD
Titular:	Iza Chimbana, Nestor Gonzalo	Prioridad:	0
Tipo de Proyecto:	Infraestructura	Retorno Económico:	0.00
CUP:	175200000.506.3819	TIR:	0.00 %
Objetivos Operativos:	3	VAN:	0.00
Viabilidad Técnica:	Media	Estimado Al Fin Del Proyecto:	3,060,539.72
Localidad de Gestión:	Zona 9 - DMQ > Pichincha > Quito		
Tipo de Ppto. Externo:		Fecha de Inicio - Fecha de Fin:	03/03/2012 - 31/12/2018
Fecha de última actualización:	06/08/2018	Fecha de Fin Base:	31/12/2013
Modificado por:	Iza Chimbana, Nestor Gonzalo	Fecha del siguiente Hito:	21/05/2018

DATOS GENERALES

Descripción

Mantenimiento de las redes provinciales de Pastaza Puyo-Santa-Clara-el Capricho con 21.7 Km
 El mantenimiento se lo está realizando por administración directa, mediante la dirección provincial de pastaza.

Presupuesto: USD 1,829,677.91 para mantenimiento vial.
 La dirección Provincial de Pastaza cuenta con dos microempresas:

1. Microempresa vial LUZ ADRIANA: "MANTENIMIENTO RUTINARIO Y ATENCIÓN DE EMERGENCIAS EN LA CARRETERA PUYO-ABITAGUA PUYO - LIMITE PROVINCIAL TUNGURAHUA, UBICADA EN LA PROVINCIA DE PASTAZA"
2. Microempresa vial TENIENTE HUGO ORTIZ: "MANTENIMIENTO RUTINARIO Y ATENCIÓN DE EMERGENCIAS EN LA CARRETERA PUYO-TENA TRAMO # 2 Desde el Km 25+00 AL 51+500 PUYO - EL CAPRICH, UBICADA EN LA PROVINCIA DE PASTAZA"

Las cuales están realizando los trabajos de mantenimiento rutinario de la carretera Puyo-Santa Clara - El Capricho de L= 51.5 Km. Inicio de los trabajos 12 de mayo del 2014

Beneficios Cualitativos

Mantener las vías a través de limpieza de cunetas, desbroce de taludes y en caso de derrumbes la limpieza de los mismos.

Tipo de Beneficiario

- Turístico.
- Industrial.
- agrícola.
- Ganadero.

Restricciones

Costo: 1,829,677.91 (2017)
 Recursos: Fiscales
 Tiempo: 12 meses
 Alcance: Provincia de Pastaza, Sectores Mera, Shell.

Fase Actual: Anteproyecto Definición Planeación **Ejecución** Cierre Completado Congelado Cancelado

AVANCE FÍSICO DEL PROYECTO

% TIEMPO TOTAL TRANSCURRIDO

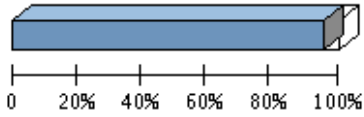

Transcurrido: 95.19 %
 Fecha de Inicio: 03/03/2012 Fecha de Fin: 31/12/2018

AVANCE FÍSICO PROGRAMADO VS. REAL

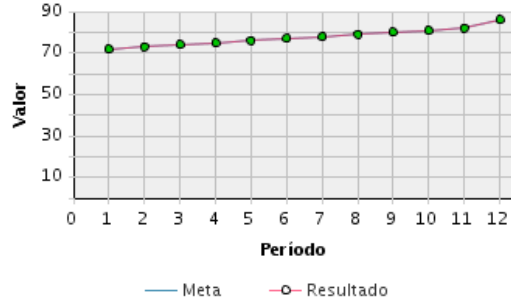

Porcentaje de Avance												
Año	Ene	Feb	Mar	Abr	May	Jun	Jul	Ago	Sep	Oct	Nov	Dic
2017	Avance programado acumulado											
	72 %	73 %	74 %	75 %	76 %	77 %	78 %	79 %	80 %	81 %	82 %	86 %
	Avance real acumulado											
	72 %	73 %	74 %	75 %	76 %	77 %	78 %	79 %	80 %	81 %	82 %	86 %
Estado												
	●	●	●	●	●	●	●	●	●	●	●	●

RESÚMENES EJECUTIVOS (MÁS RECIENTES)

Resúmenes Ejecutivos	Modificado por	Fecha de última actualización
<p>JULIO 2018</p> <p>Se realiza el Mantenimiento Rutinario en el tramo Puyo-Abitagua RVE E30 (Límite Provincial con Tungurahua-Mera-Shell-Puyo) con la contratación de Microempresas de Conservación Vial la misma que realiza las siguientes actividades:</p> <ul style="list-style-type: none"> - Apoyo Atención de emergencias por los eventos invernales en la RVE E30 - Limpieza de calzada y cunetas. - Desbroce de Vegetación y ramas de los árboles. - Recolección de desperdicios. - Limpieza de alcantarillas. - Apertura al flujo vehicular. - Limpieza de señalética vertical. 	Iza Chimbana, Nestor Gonzalo	06/08/2018 - 08:18 AM
<p>JUNIO 2018</p> <p>Se realiza el Mantenimiento Rutinario en el tramo Puyo-Abitagua RVE E30 (Límite Provincial con Tungurahua-Mera-Shell-Puyo) con la contratación de Microempresas de Conservación Vial la misma que realiza las siguientes actividades:</p> <ul style="list-style-type: none"> - Apoyo Atención de emergencias por los eventos invernales en la RVE E30 - Limpieza de calzada y cunetas. - Desbroce de Vegetación y ramas de los árboles. - Recolección de desperdicios. - Limpieza de alcantarillas. - Apertura al flujo vehicular. - Limpieza de señalética vertical. 	Iza Chimbana, Nestor Gonzalo	04/07/2018 - 07:38 PM
<p>MAYO 2018</p> <p>Se realiza el Mantenimiento Rutinario en el tramo Puyo-Abitagua RVE E30 (Límite Provincial con Tungurahua-Mera-Shell-Puyo) con la contratación de Microempresas de Conservación Vial la misma que realiza las siguientes actividades:</p> <ul style="list-style-type: none"> - Apoyo Atención de emergencias por los eventos invernales en la RVE E30 - Limpieza de calzada y cunetas. - Desbroce de Vegetación y ramas de los árboles. - Recolección de desperdicios. - Limpieza de alcantarillas. - Apertura al flujo vehicular. - Limpieza de señalética vertical. 	Iza Chimbana, Nestor Gonzalo	05/06/2018 - 10:29 AM

RESÚMENES EJECUTIVOS (MÁS RECIENTES)

Resúmenes Ejecutivos	Modificado por	Fecha de última actualización
<p>ABRIL 2018 Se realiza el Mantenimiento Rutinario en el tramo Puyo-Abitagua RVE E30 (Límite Provincial con Tungurahua-Mera-Shell-Puyo) con la contratación de Microempresas de Conservación Vial la misma que realiza las siguientes actividades:</p> <ul style="list-style-type: none"> - Apoyo Atención de emergencias en la RVE E30 (Puentes Alpayacu y Pindo Grande) - Limpieza de calzada y cunetas. - Desbroce de Vegetación. - Recolección de desperdicios. - Limpieza de alcantarillas. - Apertura al flujo vehicular. - Limpieza de señalética vertical. 	<p>Gamboa López, Enma Katherine</p>	<p>04/05/2018 - 09:13 AM</p>
<p>MARZO 2018 Se realiza el Mantenimiento Rutinario en el tramo Puyo-Abitagua RVE E30 (Límite Provincial con Tungurahua-Mera-Shell-Puyo) con la contratación de Microempresas de Conservación Vial la misma que realiza las siguientes actividades:</p> <ul style="list-style-type: none"> - Apoyo Atención de emergencias en la RVE E30 (Puentes Alpayacu y Pindo Grande) - Limpieza de calzada y cunetas. - Desbroce de Vegetación. - Recolección de desperdicios. - Limpieza de alcantarillas. - Apertura al flujo vehicular. - Limpieza de señalética vertical. 	<p>Gamboa López, Enma Katherine</p>	<p>05/04/2018 - 09:44 AM</p>
<p>FEBRERO 2018 Se realiza el Mantenimiento Rutinario en el tramo Puyo-Abitagua RVE E30 (Límite Provincial con Tungurahua-Mera-Shell-Puyo) con la contratación de Microempresas de Conservación Vial la misma que realiza las siguientes actividades:</p> <ul style="list-style-type: none"> - Apoyo Atención de emergencias en la RVE E30 (Puentes Alpayacu y Pindo Grande) - Limpieza de calzada y cunetas. - Desbroce de Vegetación. - Recolección de desperdicios. - Limpieza de alcantarillas. - Apertura al flujo vehicular. - Limpieza de señalética vertical. 	<p>Gamboa López, Enma Katherine</p>	<p>05/03/2018 - 11:48 AM</p>
<p>ENERO 2018 Se realiza el Mantenimiento Rutinario en el tramo Puyo-Abitagua RVE E30 (Límite Provincial con Tungurahua-Mera-Shell-Puyo) con la contratación de Microempresas de Conservación Vial la misma que realiza las siguientes actividades:</p> <ul style="list-style-type: none"> - Apoyo Atención de emergencias en la RVE E30 (Puentes Alpayacu y Pindo Grande) - Limpieza de calzada y cunetas. - Desbroce de Vegetación. - Recolección de desperdicios. - Limpieza de alcantarillas. - Apertura al flujo vehicular. - Limpieza de señalética vertical. 	<p>Gamboa López, Enma Katherine</p>	<p>23/02/2018 - 01:25 PM</p>
<p>DICIEMBRE 2017 Se realiza el Mantenimiento Rutinario en el tramo Puyo-Abitagua RVE E30 (Límite Provincial con Tungurahua-Mera-Shell-Puyo) con la Microempresa Conservación Vial "Indillama" la misma que ha realizando las siguientes actividades:</p> <ul style="list-style-type: none"> - Apoyo Atención de emergencias en la RVE E30 (Puentes Alpayacu y Pindo Grande) - Limpieza de calzada y cunetas. - Desbroce de Vegetación. - Recolección de desperdicios. - Limpieza de alcantarillas. - Apertura al flujo vehicular. - Limpieza de señalética vertical. 	<p>Gamboa López, Enma Katherine</p>	<p>04/01/2018 - 05:23 PM</p>
<p>NOVIEMBRE 2017 Se realiza el Mantenimiento Rutinario en el tramo Puyo-Abitagua RVE E30 (Límite Provincial con Tungurahua-Mera-Shell-Puyo) con la Microempresa Conservación Vial "Indillama" la misma que ha realizando las siguientes actividades:</p> <ul style="list-style-type: none"> - Apoyo Atención de emergencias en la RVE E30 (Puentes Alpayacu y Pindo Grande) - Limpieza de calzada y cunetas. - Desbroce de Vegetación. - Recolección de desperdicios. - Limpieza de alcantarillas. - Apertura al flujo vehicular. 	<p>Gamboa López, Enma Katherine</p>	<p>04/12/2017 - 12:13 PM</p>

RESÚMENES EJECUTIVOS (MÁS RECIENTES)

Resúmenes Ejecutivos	Modificado por	Fecha de última actualización
- Limpieza de señalética vertical.		
<p>OCTUBRE 2017 Se realiza el Mantenimiento Rutinario en el tramo Puyo-Abitagua RVE E30 (Límite Provincial con Tungurahua-Mera-Shell-Puyo) con la Microempresa Conservación Vial "Indillama" la misma que ha realizando las siguientes actividades:</p> <ul style="list-style-type: none"> - Apoyo Atención de emergencias en la RVE E30 (Puentes Alpayacu y Pindo Grande) - Limpieza de calzada y cunetas. - Desbroce de Vegetación. - Recolección de desperdicios. - Limpieza de alcantarillas. - Apertura al flujo vehicular. - Limpieza de señalética vertical. 	Gamboa López, Enma Katherine	05/11/2017 - 07:44 AM
<p>SEPTIEMBRE 2017 Se realiza el Mantenimiento Rutinario en el tramo Puyo-Abitagua RVE E30 (Límite Provincial con Tungurahua-Mera-Shell-Puyo) con la Microempresa Conservación Vial "Indillama" la misma que ha realizando las siguientes actividades:</p> <ul style="list-style-type: none"> - Apoyo Atención de emergencias en la RVE E30 (Puentes Alpayacu y Pindo Grande) - Limpieza de calzada y cunetas. - Desbroce de Vegetación. - Recolección de desperdicios. - Limpieza de alcantarillas. - Apertura al flujo vehicular. - Limpieza de señalética vertical. 	Gamboa López, Enma Katherine	03/10/2017 - 04:46 PM
<p>AGOSTO 2017 Se realiza el Mantenimiento Rutinario en el tramo Puyo-Abitagua RVE E30 (Límite Provincial con Tungurahua-Mera-Shell-Puyo) con la Microempresa Conservación Vial "Indillama" la misma que ha realizando las siguientes actividades:</p> <ul style="list-style-type: none"> - Apoyo Atención de emergencias en la RVE E30 (Puentes Alpayacu y Pindo Grande) - Limpieza de calzada y cunetas. - Desbroce de Vegetación. - Recolección de desperdicios. - Limpieza de alcantarillas. - Apertura al flujo vehicular. - Limpieza de señalética vertical. 	Gamboa López, Enma Katherine	04/09/2017 - 09:21 PM
<p>JULIO 2017 Se realiza el Mantenimiento Rutinario en el tramo Puyo-Abitagua RVE E30 (Límite Provincial con Tungurahua-Mera-Shell-Puyo) con la Microempresa Conservación Vial "Indillama" la misma que ha realizando las siguientes actividades:</p> <ul style="list-style-type: none"> - Apoyo Atención de emergencias en la RVE E30 (Puentes Alpayacu y Pindo Grande) - Limpieza de calzada y cunetas. - Desbroce de Vegetación. - Recolección de desperdicios. - Limpieza de alcantarillas. - Apertura al flujo vehicular. - Limpieza de señalética vertical. 	Gamboa López, Enma Katherine	04/08/2017 - 05:31 PM
<p>JUNIO 2017 Se realiza el Mantenimiento Rutinario en el tramo Puyo-Abitagua RVE E30 (Límite Provincial con Tungurahua-Mera-Shell-Puyo) con la Microempresa Conservación Vial "Indillama" la misma que ha realizando las siguientes actividades:</p> <ul style="list-style-type: none"> - Apoyo Atención de emergencias en la RVE E30 (Puentes Alpayacu y Pindo Grande) - Limpieza de calzada y cunetas. - Desbroce de Vegetación. - Recolección de desperdicios. - Limpieza de alcantarillas. - Apertura al flujo vehicular. - Limpieza de señalética vertical. 	Montachana Soque, Ricardo Vinicio	06/07/2017 - 10:02 AM
<p>MAYO 2017 Se realiza el Mantenimiento Rutinario en el tramo Puyo-Abitagua RVE E30 (Límite Provincial con Tungurahua-Mera-Shell-Puyo) con la Microempresa Conservación Vial "Indillama" la misma que ha realizando las siguientes actividades:</p> <ul style="list-style-type: none"> - Apoyo Atención de emergencias en la RVE E30 (Puentes Alpayacu y Pindo Grande) - Limpieza de calzada y cunetas. - Desbroce de Vegetación. - Recolección de desperdicios. - Limpieza de alcantarillas. 	Montachana Soque, Ricardo Vinicio	04/07/2017 - 12:25 PM

RESÚMENES EJECUTIVOS (MÁS RECIENTES)

Resúmenes Ejecutivos	Modificado por	Fecha de última actualización
<ul style="list-style-type: none"> - Apertura al flujo vehicular. - Limpieza de señalética vertical. 		
<p>ABRIL 2017</p> <p>Se realiza el Mantenimiento Rutinario en el tramo Puyo-Abitagua RVE E30 (Límite Provincial con Tungurahua-Mera-Shell-Puyo) con la Microempresa Conservación Vial "Luz Adriana" la misma que ha realizando las siguientes actividades:</p> <ul style="list-style-type: none"> - Limpieza de calzada y cunetas. - Desbroce de Vegetación. - Recolección de desperdicios. - Limpieza de alcantarillas. - Apertura al flujo vehicular. - Limpieza de señalética vertical. 	<p>Montachana Soque, Ricardo Vinicio</p>	<p>02/05/2017 - 12:55 PM</p>
<p>MARZO 2017</p> <p>Se realiza el Mantenimiento Rutinario en el tramo Puyo-Abitagua RVE E30 (Límite Provincial con Tungurahua-Mera-Shell-Puyo) con la Microempresa Conservación Vial "Luz Adriana" la misma que ha realizando las siguientes actividades:</p> <ul style="list-style-type: none"> - Limpieza de calzada y cunetas. - Desbroce de Vegetación. - Recolección de desperdicios. - Limpieza de alcantarillas. - Apertura al flujo vehicular. - Limpieza de señalética vertical. 	<p>Montachana Soque, Ricardo Vinicio</p>	<p>02/05/2017 - 12:54 PM</p>
<p>FEBRERO 2017</p> <p>Se realiza el Mantenimiento Rutinario en el tramo Puyo-Abitagua RVE E30 (Límite Provincial con Tungurahua-Mera-Shell-Puyo) con la Microempresa Conservación Vial "Luz Adriana" inicia trabajos el 20 de febrero 2017, la misma que ha realizando las siguientes actividades:</p> <ul style="list-style-type: none"> - Limpieza de calzada y cunetas. - Desbroce de Vegetación. - Recolección de desperdicios. - Limpieza de alcantarillas. - Apertura al flujo vehicular. - Limpieza de señalética vertical. 	<p>Montachana Soque, Ricardo Vinicio</p>	<p>20/03/2017 - 03:53 PM</p>
<p>Enero 2017</p> <p>Se realiza el Mantenimiento Rutinario en el tramo Puyo-Abitagua RVE E30 (Límite Provincial con Tungurahua-Mera-Shell-Puyo) con la Microempresa Conservación Vial "Luz Adriana" hasta el 12 de Enero del 2017, la misma que ha realizando las siguientes actividades:</p> <ul style="list-style-type: none"> - Limpieza de calzada y cunetas. - Desbroce de Vegetación. - Recolección de desperdicios. - Limpieza de alcantarillas. - Apertura al flujo vehicular. - Limpieza de señalética vertical. <p>En razón que la micro empresa encargada del Mantenimiento en el tramo de vía (Límite Provincial con Tungurahua-Mera-Shell-Puyo) culmina su contrato el 12 de enero de 2017, durante este periodo esta cartera de estado ha venido interviniendo con Equipo Caminero y personal de la Institución los diferentes Eventos Adversos suscitados en la vía mencionada debido a la fuerte etapa invernal que viene soportando la provincia de Pastaza, manteniendo de esta manera habilitado el flujo vehicular y brindando seguridad a los usuarios que transitan por esta vía, entre las actividades realizadas como contingencia se detallan las siguientes: Desalojo de material y vegetación producto de deslizamientos. Limpieza de calzada y cunetas. Apertura al flujo vehicular.</p> <p>Se ha realizado los trámites pertinentes para la contratación de una Microempresa de Conservación Vial, con la finalidad de realizar Mantenimiento Rutinario en el tramo de vía en mención.</p>	<p>Montachana Soque, Ricardo Vinicio</p>	<p>01/03/2017 - 06:15 PM</p>
<p>Diciembre 2016</p> <p>Se continua con el Mantenimiento Rutinario en el tramo Puyo-Abitagua RVE E30 con la Microempresa Conservación Vial "Luz Adriana", la misma que viene realizando las siguientes actividades:</p> <ul style="list-style-type: none"> - Limpieza de calzada y cunetas. - Desbroce de Vegetación. - Recolección de desperdicios. - Limpieza de alcantarillas. 	<p>Montachana Soque, Ricardo Vinicio</p>	<p>04/02/2017 - 10:49 PM</p>

RESÚMENES EJECUTIVOS (MÁS RECIENTES)

Resúmenes Ejecutivos	Modificado por	Fecha de última actualización
<p>- Apertura al flujo vehicular. - Limpieza de señalética vertical. En temporal lluvioso en la provincia se presentan en el mes de Septiembre a Diciembre, se tiene el plan de trabajo, para acudir a los sitios donde se presente algunos eventos adversos.</p>		
<p>Noviembre 2016 Se continua con el Mantenimiento Rutinario en el tramo Puyo-Abitagua RVE E30 con la Microempresa Conservación Vial "Luz Adriana", la misma que viene realizando las siguientes actividades: - Limpieza de calzada y cunetas. - Desbroce de Vegetación. - Recolección de desperdicios. - Limpieza de alcantarillas. - Apertura al flujo vehicular. - Limpieza de señalética vertical. En temporal lluvioso en la provincia se presentan en el mes de Septiembre a Diciembre, se tiene el plan de trabajo, para acudir a los sitios donde se presente algunos eventos adversos.</p>	<p>Montachana Soque, Ricardo Vinicio</p>	<p>04/01/2017 - 06:53 PM</p>
<p>OCTUBRE 2016 Se ha procedido con la contratación de lo servicicos de mantenimiento vial a traves de la microempresa de conservación vial LUZ ADRIANA, al momento se ejecutan las siguientes actividades: - Limpieza de calzada y cunetas. - Desbroce de Vegetación. - Recolección de desperdicios. - Limpieza de alcantarillas. - Apertura al flujo vehicular. - Limpieza de señalética vertical.</p>	<p>Montachana Soque, Ricardo Vinicio</p>	<p>05/12/2016 - 11:12 AM</p>
<p>SEPTIEMBRE 2016 Debido a la imposibilidad de contar con un técnico entro del Area de Conservación se imposibilito el tema de la contratación de microempresas de conservación las cuales se contrataran en el mes de Octubre, sin embargo se requalizán actividades de mantenimiento con equipo propio de la institución</p>	<p>Lituma España, Wilinton Giovanni</p>	<p>06/10/2016 - 06:56 AM</p>
<p>AGOSTO 2016 Con la finalidad de continuar con la ejecución de Mantenimiento Rutinario dentro del tramo Puyo-Abitagua RVE E30 y mantener en óptimas condiciones el tramo de vía en mención, se realizó la contratación mediante Orden de Compra por Catálogo Electrónico del SERCOP de la Asociación de Conservación Vial "Luz Adriana", la misma que viene realizando las actividades que se detallan a continuación. - Limpieza de calzada y cunetas. - Desbroce de Vegetación. - Recolección de desperdicios. - Limpieza de alcantarillas. - Apertura al flujo vehicular. - Limpieza de señalética vertical. Con el equipo caminero disponible en la Institución y en conjunto con la Microempresa mencionada, se realizan actividades para atención de eventos adversos (Deslizamientos, obstrucción de flujo vehicular, etc) con la finalidad de brindar mayor seguridad a los usuarios que utilizan la vía mencionada. Cabe indicar que los tramos Puyo-Capricho RVE E45 y Puyo-Puente Pastaza RVE E45, se encuentran intervenidos mediante la Modalidad de Contrato Mantenimiento por Resultados.</p>	<p>Guevara Vizcaino, Felipe Rene</p>	<p>04/09/2016 - 01:55 PM</p>
<p>JULIO 2016 A partir del 01 de Julio del 2016, se realiza Mantenimiento Rutinario dentro del tramo de vía Puyo-Abitagua RVE E30 con la Microempresa de Conservación Vial "Luz Adriana", misma que consta en la Orden de Compra No. CE-20160000567024 del Catalogo Electrónico con fecha de aceptación 30 de Junio del 2016. Adicionalmente en conjunto con personal de la Microempresa en mención se ha coordinado la intervención con equipo caminero de la Institución para la atención de Eventos Adversos (Deslizamientos, caída de árboles, etc) suscitados en la vía mencionada debido a la fuerte etapa invernal que viene soportando la provincia de Pastaza, manteniendo de esta manera habilitado el flujo vehicular y brindando seguridad a los usuarios</p>	<p>Guevara Vizcaino, Felipe Rene</p>	<p>04/08/2016 - 03:56 PM</p>

RESÚMENES EJECUTIVOS (MÁS RECIENTES)

Resúmenes Ejecutivos	Modificado por	Fecha de última actualización
<p>que transitan por esta vía, entre las actividades realizadas como Mantenimiento Rutinario se detallan las siguientes.</p> <ul style="list-style-type: none"> - Limpieza de calzada y cunetas. - Desbroce de Vegetación. - Recolección de desperdicios. - Limpieza de alcantarillas. - Apertura al flujo vehicular. - Limpieza de señalética vertical. <p>Cabe indicar que los tramos Puyo-Capricho RVE E45 y Puyo-Puente Pastaza RVE E45, se encuentran intervenidos mediante la Modalidad de Contrato Mantenimiento por Resultados.</p>		
<p>JUNIO 2016</p> <p>En razón que a partir del mes de Junio del 2016 el tramo de vía (Límite Provincial con Tungurahua-Mera-Shell-Puyo) Red Vial Estatal E30, se encuentra a cargo de la Dirección Provincial de Pastaza, se ha realizado los trámites pertinentes para la contratación de una Microempresa de Conservación Vial, con la finalidad de realizar Mantenimiento Rutinario en el tramo de vía en mención.</p> <p>Adicionalmente durante el presente mes, esta cartera de estado ha venido interviniendo con Equipo Caminero y personal de la Institución los diferentes Eventos Adversos (Deslizamientos, caída de árboles, etc) suscitados en la vía mencionada debido a la fuerte etapa invernal que viene soportando la provincia de Pastaza, manteniendo de esta manera habilitado el flujo vehicular y brindando seguridad a los usuarios que transitan por esta vía, entre las actividades realizadas como contingencia se detallan las siguientes: Desalojo de material y vegetación producto de deslizamientos. Limpieza de calzada y cunetas. Apertura al flujo vehicular.</p>	Guevara Vizcaino, Felipe Rene	04/07/2016 - 04:00 PM
<p>MAYO 2016</p> <p>En razón de que la totalidad de Red Vial Estatal RVE en la provincia de Pastaza, se encuentra bajo la modalidad de contrato " Mantenimiento por Resultados", no ha sido posible la intervención dentro dentro toda la provincia, sin embargo al existir un convenio de cooperación firmado entre el CONAGOPARE y MTOP - Pastaza, se realizan trabajos de mantenimiento dentro de las vías rurales de los GADS como apoyo institucional, en la cual los Gobiernos Parroquiales colaboran con el combustible y mantenimiento de los equipos como una contraparte del convenio.</p> <p>En el presente mes La Dirección Provincial de Pastaza ha intervenido con su maquinaria en apoyo al GAD del cantón Santa Clara, atendiendo las necesidades requeridas por parte de la comunidad.</p>	Guevara Vizcaino, Felipe Rene	03/06/2016 - 04:28 PM
<p>Abril 2016</p> <p>Debido a que la totalidad de la Red Vial Estatal se encuentra bajo la modalidad de Mantenimiento por Resultados, no ha sido posible intervenir dentro dentro de toda la Red Vial de la provincia, sin embargo al existir un convenio de cooperación firmado entre el CONAGOPARE y MTOP - Pastaza, se realizan trabajos de mantenimiento dentro de las vías rurales de los GADS como apoyo institucional en la cual los Gobiernos Parroquiales colaboran con el combustible y mantenimiento de los equipos como una contraparte del convenio.</p>	Guevara Vizcaino, Felipe Rene	05/05/2016 - 04:31 PM
<p>Marzo 2016</p> <p>Debido a que la totalidad de la Red Vial está bajo la modalidad de mantenimiento por Resultados no ha sido posible intervenir dentro de la Red Vial estatal, sin embargo al existir un convenio de cooperación firmado entre el CONAGOPARE y MTOP - Pastaza, se realizan trabajos de mantenimiento dentro de las vías rurales de los GADS como apoyo institucional en la cual los Gobiernos Parroquiales colaboran con el combustible y mantenimiento de los equipos como una contraparte del convenio.</p> <p>Se realizan trabajos fuera de la Provincia, para contrarrestar el fenómeno del Niño, de la misma forma se apoya a otras Provincias que han sufridos graves afectaciones a la infraestructura de sus vías.</p>	Lituma España, Wilinton Giovanni	03/04/2016 - 08:04 PM
<p>Febrero 2016</p>	Jaramillo Guerrero, Luis Alfredo	02/03/2016 - 09:53 AM

RESÚMENES EJECUTIVOS (MÁS RECIENTES)

Resúmenes Ejecutivos	Modificado por	Fecha de última actualización
La Dirección Provincial de Pastaza ha intervenido con su maquinaria en apoyo al GAD Parroquial de Pomona atendiendo las necesidades de la comunidad, realizando trabajos como: Tendido de material y compactación en la Plaza de Pomona, Desbroce de la vía que conduce a la Parroquia y sus alrededores.		
<p>Febrero 2016</p> <p>La Compañía Hidalgo & Hidalgo se mantiene realizando Trabajos de Mantenimiento a lo largo de la vía de la RVE con actividades como:</p> <ul style="list-style-type: none"> - Limpieza de cunetas. - Limpieza y encauzamiento de alcantarillas. - Desbroce a mano a los costados de la vía. - Reconstrucción de bordillos, cunetas y canales. - Limpieza de alcantarillas y encauzamiento. - Bacheos en sitios puntuales de la vía. 	Jaramillo Guerrero, Luis Alfredo	02/03/2016 - 08:55 AM
<p>ENERO 2016</p> <p>La Compañía Hidalgo & Hidalgo realizan Trabajos de Mantenimiento de la RVE .</p> <ul style="list-style-type: none"> - Limpieza de cunetas. - Limpieza y encauzamiento de alcantarillas. - Desbroce a mano a los costados de la vía. - Reconstrucción de bordillos, cunetas y canales. - Limpieza de alcantarillas y encauzamiento. - Bacheos en sitios puntuales de la vía. 	Jaramillo Guerrero, Luis Alfredo	05/02/2016 - 03:54 PM
<p>Diciembre 2015</p> <p>Con Fecha 19 de Noviembre Inician Trabajos de Mantenimiento de la RVE por parte de la Compañía Hidalgo & Hidalgo.</p>	Jaramillo Guerrero, Luis Alfredo	04/01/2016 - 11:14 AM
<p>Noviembre</p> <p>Se esta realizando la actualización en el MCPEC.</p>	Jaramillo Guerrero, Luis Alfredo	04/12/2015 - 01:31 PM
<p>Octubre 2015</p> <p>En razón que en MTOP de Pastaza no cuenta con Microempresas y que para solventar a las necesidades durante este mes como parte del mantenimiento vial, se fueron realizando trabajos de mantenimientos bajo Administración Directa en diferentes puntos donde se presentaron ciertas emergencias como en los tramos: Puyo Puente Pastaza, Puyo - El Capricho y Puyo Habitahua</p>	Jaramillo Guerrero, Luis Alfredo	05/11/2015 - 02:29 PM
<p>Octubre 2015</p> <p>Durante este mes como parte del mantenimiento vial, se fueron realizando trabajos de mantenimientos bajo Administración Directa en diferentes puntos donde se presentaron ciertas emergencias</p>	Jaramillo Guerrero, Luis Alfredo	04/11/2015 - 11:12 AM
<p>Septiembre 2015</p> <p>Durante este mes como parte del mantenimiento vial, se fueron realizando trabajos de mantenimientos bajo Administración Directa en diferentes puntos donde se presentaron ciertas emergencias</p>	Jaramillo Guerrero, Luis Alfredo	06/10/2015 - 01:52 PM
<p>AGOSTO 2015</p> <p>Durante este mes como parte del mantenimiento vial se realizó el mantenimiento bajo Administración Directa, la compañía hidalgo & hidalgo realiza trabajos de mantenimiento de manera extracontractual hasta iniciar los trabajos de manera oficial una vez se entregue el anticipo.</p>	Lituma España, Wilinton Giovanni	06/09/2015 - 05:42 PM
<p>JULIO 2015</p> <p>Durante es te mes como parte del mantenimiento vial se han realizado las siguientes actividades:</p> <ul style="list-style-type: none"> -Señalización horizontal y vertical vía Puyo- El Capricho -Pintado de Puentes - Limpieza de cunetas, señalética vertical. - Limpieza y encauzamiento de alcantarillas. 	Ortiz Acuña, Joffre Eduardo	08/08/2015 - 07:32 AM

RESÚMENES EJECUTIVOS (MÁS RECIENTES)

Resúmenes Ejecutivos	Modificado por	Fecha de última actualización
<p>- Limpieza de derrumbes. - Desbroce a mano a los costados de la vía. - Limpieza de alcantarillas y encauzamiento. - Bacheos en sitios puntuales de la vía.</p> <p>Se realizo el mantenimiento rutinario de la vía Puyo- Puente Rio Pastaza con la yuda de 3 microempresas contratadas y "INDillama", "El Esfuerzo", "Escalera Al Cielo" las cuales inician los trabajos con fecha 11 de Mayo del 2015</p> <p>Se dió inicio al mantenimiento rutinario de la vía Puyo - El Capricho con la ayuda de las microempresas de conservación vial "Fátima" y "Tnt. Hugo Ortiz" gandadoras del proceso mediante ferias inclusivas que se elevó al Portal. Vía Administración Directa se esta dando mantenimiento continuo a varios puntos críticos de la vía Puyo- Puente Rio Pastaza.</p>		
<p>JUNIO 2015</p> <p>Durante es te mes como parte del mantenimiento vial se han realizado las siguientes actividades:</p> <ul style="list-style-type: none"> -Señalización horizontal y vertical vía Puyo- El Capricho -Pintado de Puentes - Limpieza de cunetas, señalética vertical. - Limpieza y encauzamiento de alcantarillas. - Limpieza de derrumbes. - Desbroce a mano a los costados de la vía. - Limpieza de alcantarillas y encauzamiento. - Bacheos en sitios puntuales de la vía. <p>Se realizo el mantenimiento rutinario de la vía Puyo- Puente Rio Pastaza con la yuda de 3 microempresas contratadas y "INDillama", "El Esfuerzo", "Escalera Al Cielo" las cuales inician los trabajos con fecha 11 de Mayo del 2015</p> <p>Se dió inicio al mantenimiento rutinario de la vía Puyo - El Capricho con la ayuda de las microempresas de conservación vial "Fátima" y "Tnt. Hugo Ortiz" gandadoras del proceso mediante ferias inclusivas que se elevó al Portal. Vía Administración Directa se esta dando mantenimiento continuo a varios puntos críticos de la vía Puyo- Puente Rio Pastaza.</p>	<p>Lituma España, Wilinton Giovanni</p>	<p>05/07/2015 - 08:55 AM</p>
<p>Mayo 2015</p> <p>Durante es te mes como parte del mantenimiento vial se han realizado las siguientes actividades:</p> <ul style="list-style-type: none"> -Señalización horizontal y vertical vía Puyo- El Capricho -Pintado de Puentes - Limpieza de cunetas, señalética vertical. - Limpieza y encauzamiento de alcantarillas. - Limpieza de derrumbes. - Desbroce a mano a los costados de la vía. - Limpieza de alcantarillas y encauzamiento. - Bacheos en sitios puntuales de la vía. <p>Se realizo el mantenimiento rutinario de la vía Puyo- Puente Rio Pastaza con la yuda de 3 microempresas contratadas y "INDillama", "El Esfuerzo", "Escalera Al Cielo" las cuales inician los trabajos con fecha 11 de Mayo del 2015</p> <p>Se esta inicando el proceso de contratación mediate ferias inclusivas para la contratación de dos microempresas de conservación vial de la vía Puyo - El Capricho. Vía Administración Directa se esta dando mantenimiento continuo a varios puntos críticos de la vía Puyo- Puente Rio Pastaza.</p>	<p>Lituma España, Wilinton Giovanni</p>	<p>08/06/2015 - 08:15 AM</p>
<p>ABRIL 2015</p> <p>Durante es te mes como parte del mantenimiento vial se han realizado las siguientes actividades:</p> <ul style="list-style-type: none"> -Señalización horizontal y vertical vía Puyo- El Capricho -Pintado de Puentes - Limpieza de cunetas, señalética vertical. - Limpieza y encauzamiento de alcantarillas. 	<p>Lituma España, Wilinton Giovanni</p>	<p>11/05/2015 - 11:44 AM</p>

RESÚMENES EJECUTIVOS (MÁS RECIENTES)

Resúmenes Ejecutivos	Modificado por	Fecha de última actualización
<p>- Limpieza de derrumbes. - Desbroce a mano a los costados de la vía. - Limpieza de alcantarillas y encauzamiento. - Bacheos en sitios puntuales de la vía.</p> <p>Estos trabajos se los ha venido realizando con la yuda de las microempresas contratadas " Fátima " y "Tnt. Hugo Ortiz"; al momento se encuentran realizando los trabajos mediante una orden de trabajo ya que sus contratos terminaron con fecha 06 de Febrero dichos trabajos que los vienen realizando se los cancelara bajo la modalidad de convenio de pago.</p> <p>Se realizo el mantenimiento rutinario de la vía Puyo- Puente Rio Pastaza con la yuda de 3 microempresas contratadas "INDillama", "El Esfuerzo", "Escalera Al Cielo"</p> <p>Se inicio el proceso de contratación de 3 microempresas de la vía Puyo- Puente Rio Pastaza bajo la modalidad de Ferias Inclusivas.</p> <p>Vía Administración Directa se esta dando mantenimiento continuo a varios puntos críticos de la vía Puyo- Puente Rio Pastaza.</p>		
<p>MARZO 2015 Durante es te mes como parte del mantenimiento vial se han realizado las siguientes actividades:</p> <ul style="list-style-type: none"> -Señalización horizontal y vertical (pintado de la carpeta asfáltica sector de Santa Clara Paso lateral, colocación delineadores) -Pintado de Puentes -Conformación de banquetas paso lateral - Limpieza de cunetas. - Limpieza y encauzamiento de alcantarillas. - Limpieza de derrumbes. - Desbroce a mano a los costados de la vía. - Limpieza de alcantarillas y encauzamiento. - Bacheos en sitios puntuales de la vía. <p>Estos trabajos se los ha venido realizando con la yuda de las microempresas contratadas " Fátima " y "Tnt. Hugo Ortiz"; al momentop se encuentran realizando los trabajos mediante una orden de trabajo ya que sus contratos terminaron con fecha 06 de Febrero dichos trabajos que los vienen realizando se los cancelara bajo la modalidad de convenio de pago.</p> <p>Adicional a estos trabajos se ha contratado el asfaltado de varios puntos de la vía Puyo El Capricho bajo la modalidad de infima cuantía al momento se encuentran los trabajos terminados.</p> <p>Vía Administración Directa se esta dando mantenimiento continuo a varios puntos críticos de la vía Puyo- Puente Rio Pastaza.</p>	<p>Lituma España, Wilinton Giovanni</p>	<p>05/04/2015 - 08:35 PM</p>
<p>FEBRERO 2015</p> <p>El contrato con las micormepresas dió por teminado con fecha 06 de febrero del 2015, para lo cual se intento realizar un ampliación del contrato mediante un adendum al mismo pero debido a que se obtuvo la certificación presupuestaria con fecha posterior a la terminación no se lo pudo, actualmente se encuentran realizando los trabajos mediante una orden de trabajo para lo cual se les indica que dichos trabajos se los cancelará mediante un convenio de pago.</p> <p>los trabajos que continuan realizandose son</p> <ul style="list-style-type: none"> -Señalización horizontal y vertical del paso lateral. Puyo- Tena - Limpieza de cunetas. - Limpieza y encauzamiento de alcantarillas. - Limpieza de derrumbes. - Desbroce a mano a los costados de la vía. - Reconstrucción de bordillos, cunetas y canales. - Limpieza de alcantarillas y encauzamiento. - Bacheos en sitios puntuales de la vía. <p>El Acta de recepción de trabajos esta en elaboración.</p>	<p>Lituma España, Wilinton Giovanni</p>	<p>19/03/2015 - 10:36 AM</p>
<p>ENERO 2015</p> <ul style="list-style-type: none"> -SEÑALIZACIÓN HORIZONTAL Y VERTICAL - Limpieza de cunetas. 	<p>Lituma España, Wilinton Giovanni</p>	<p>19/03/2015 - 10:24 AM</p>

RESÚMENES EJECUTIVOS (MÁS RECIENTES)

Resúmenes Ejecutivos	Modificado por	Fecha de última actualización
<p>- Limpieza y encauzamiento de alcantarillas. - Limpieza de derrumbes. - Desbroce a mano a los costados de la vía. - Reconstrucción de bordillos, cunetas y canales. - Limpieza de alcantarillas y encauzamiento. - Bacheos en sitios puntuales de la vía.</p> <p>Todos estos trabajos se realizan con dos microempresas en la Carretera Puyo-Santa Clara-El Capricho, e</p> <p>Microempresas de la Carretera Puyo-Santa Clara-El Capricho:</p> <p>1. "MANTENIMIENTO RUTINARIO Y ATENCION DE EMERGENCIAS EN LA CARRETERA PUYO-TENA TRAMO # 1 (Desde el Km 00 al km 25+00) PUYO - EL CAPRICH, UBICADA EN LA PROVINCIA DE PASTAZA" 2. "MANTENIMIENTO RUTINARIO Y ATENCION DE EMERGENCIAS EN LA CARRETERA PUYO-TENA TRAMO # 2 Desde el Km 25+00 AL 51+500 PUYO - EL CAPRICH, UBICADA EN LA PROVINCIA DE PASTAZA"</p>		
<p>DICIEMBRE 2014:</p> <p>- Limpieza de cunetas. - Limpieza y encauzamiento de alcantarillas. - Limpieza de derrumbes. - Desbroce a mano a los costados de la vía. - Reconstrucción de bordillos, cunetas y canales. - Limpieza de alcantarillas y encauzamiento. - Bacheos en sitios puntuales de la vía.</p> <p>Todos estos trabajos se realizan con dos microempresas en la Carretera Puyo-Santa Clara-El Capricho, en la carretera Puyo-Puente Pastaza se realiza trabajos de desbroce de maleza por administración directa con equipo y personal de la Dirección Provincial de Pastaza y con 3 microempresas contratadas para este mes.</p> <p>Microempresas de la Carretera Puyo-Santa Clara-El Capricho:</p> <p>1. "MANTENIMIENTO RUTINARIO Y ATENCION DE EMERGENCIAS EN LA CARRETERA PUYO-TENA TRAMO # 1 (Desde el Km 00 al km 25+00) PUYO - EL CAPRICH, UBICADA EN LA PROVINCIA DE PASTAZA" 2. "MANTENIMIENTO RUTINARIO Y ATENCION DE EMERGENCIAS EN LA CARRETERA PUYO-TENA TRAMO # 2 Desde el Km 25+00 AL 51+500 PUYO - EL CAPRICH, UBICADA EN LA PROVINCIA DE PASTAZA"</p> <p>NOVIEMBRE 2014:</p> <p>- Limpieza de cunetas. - Limpieza y encauzamiento de alcantarillas. - Limpieza de derrumbes. - Desbroce a mano a los costados de la vía. - Reconstrucción de bordillos, cunetas y canales. - Limpieza de alcantarillas y encauzamiento. - Bacheos en sitios puntuales de la vía.</p> <p>Todos estos trabajos se realizan con dos microempresas en la Carretera Puyo-Santa Clara-El Capricho, en la carretera Puyo-Puente Pastaza se realiza trabajos de desbroce de maleza por administración directa con equipo y personal de la Dirección Provincial de Pastaza.</p> <p>Microempresas de la Carretera Puyo-Santa Clara-El Capricho:</p> <p>1. "MANTENIMIENTO RUTINARIO Y ATENCION DE EMERGENCIAS EN LA CARRETERA PUYO-TENA TRAMO # 1 (Desde el Km 00 al km 25+00) PUYO - EL CAPRICH, UBICADA EN LA PROVINCIA DE PASTAZA" 2. "MANTENIMIENTO RUTINARIO Y ATENCION DE EMERGENCIAS EN LA CARRETERA PUYO-TENA TRAMO # 2 Desde el Km 25+00 AL 51+500 PUYO - EL CAPRICH, UBICADA EN LA PROVINCIA DE PASTAZA"</p>	<p>Ortiz Durán, Deysy Jeanette</p>	<p>07/01/2015 - 07:26 PM</p>

RESÚMENES EJECUTIVOS (MÁS RECIENTES)

Resúmenes Ejecutivos	Modificado por	Fecha de última actualización
<p>OCTUBRE 2014:</p> <ul style="list-style-type: none"> - Limpieza de cunetas. - Limpieza y encauzamiento de alcantarillas. - Limpieza de derrumbes. - Desbroce a mano a los costados de la vía. - Reconstrucción de bordillos, cunetas y canales. - Limpieza de alcantarillas y encauzamiento. - Bacheos en sitios puntuales de la vía. <p>Todos estos trabajos se realizan con dos microempresas en la Carretera Puyo-Santa Clara-El Capricho, en la carretera Puyo-Puente Pastaza se realiza trabajos de desbroce de maleza por administración directa con equipo y personal de la Dirección Provincial de Pastaza.</p> <p>Microempresas de la Carretera Puyo-Santa Clara-El Capricho:</p> <ol style="list-style-type: none"> 1. "MANTENIMIENTO RUTINARIO Y ATENCION DE EMERGENCIAS EN LA CARRETERA PUYO-TENA TRAMO # 1 (Desde el Km 00 al km 25+00) PUYO - EL CAPRICH, UBICADA EN LA PROVINCIA DE PASTAZA" 2. "MANTENIMIENTO RUTINARIO Y ATENCION DE EMERGENCIAS EN LA CARRETERA PUYO-TENA TRAMO # 2 Desde el Km 25+00 AL 51+500 PUYO - EL CAPRICH, UBICADA EN LA PROVINCIA DE PASTAZA" 	<p>Hidalgo Castillo, Juan Carlos</p>	<p>05/11/2014 - 08:32 AM</p>
<p>SEPTIEMBRE 2014:</p> <ul style="list-style-type: none"> - Limpieza de cunetas. - Limpieza y encauzamiento de cunetas. - Limpieza de derrumbes. - Desbroce a mano a los costados de la vía. - Reconstrucción de bordillos, cunetas y canales. - Limpieza de alcantarillas y encauzamiento. - Bacheos en sitios puntuales de la vía. <p>Todos estos trabajos se realizan con dos microempresas en la Carretera Puyo-Santa Clara-El Capricho, en la carretera Puyo-Puente Pastaza se realiza trabajos de desbroce de maleza por administración directa con equipo y personal de la Dirección Provincial de Pastaza.</p> <ol style="list-style-type: none"> 1. "MANTENIMIENTO RUTINARIO Y ATENCION DE EMERGENCIAS EN LA CARRETERA PUYO-TENA TRAMO # 1 (Desde el Km 00 al km 25+00) PUYO - EL CAPRICH, UBICADA EN LA PROVINCIA DE PASTAZA" 2. "MANTENIMIENTO RUTINARIO Y ATENCION DE EMERGENCIAS EN LA CARRETERA PUYO-TENA TRAMO # 2 Desde el Km 25+00 AL 51+500 PUYO - EL CAPRICH, UBICADA EN LA PROVINCIA DE PASTAZA" 	<p>Hidalgo Castillo, Juan Carlos</p>	<p>04/10/2014 - 06:56 PM</p>
<p>AGOSTO 2014:</p> <ul style="list-style-type: none"> - Limpieza de cunetas. - Limpieza y encauzamiento de cunetas. - Limpieza de derrumbes. - Desbroce a mano. <p>Todos estos trabajos se realizan con dos microempresas.</p> <ol style="list-style-type: none"> 1. "MANTENIMIENTO RUTINARIO Y ATENCION DE EMERGENCIAS EN LA CARRETERA PUYO-TENA TRAMO # 1 (Desde el Km 00 al km 25+00) PUYO - EL CAPRICH, UBICADA EN LA PROVINCIA DE PASTAZA" 2. "MANTENIMIENTO RUTINARIO Y ATENCION DE EMERGENCIAS EN LA CARRETERA PUYO-TENA TRAMO # 2 Desde el Km 25+00 AL 51+500 PUYO - EL CAPRICH, UBICADA EN LA PROVINCIA DE PASTAZA" 	<p>Hidalgo Castillo, Juan Carlos</p>	<p>02/09/2014 - 03:05 PM</p>
<p>Junio 2014:</p> <ul style="list-style-type: none"> - Limpieza de cunetas. - Limpieza y encauzamiento de cunetas. - Limpieza de derrumbes. - Desbroce a mano. <p>Todos estos trabajos se realizan con dos microempresas.</p>	<p>Barreno Lombeida, Jorge Washington</p>	<p>04/07/2014 - 01:27 PM</p>

RESÚMENES EJECUTIVOS (MÁS RECIENTES)

Resúmenes Ejecutivos	Modificado por	Fecha de última actualización
<p>1. "MANTENIMIENTO RUTINARIO Y ATENCION DE EMERGENCIAS EN LA CARRETERA PUYO-TENA TRAMO # 1 (Desde el Km 00 al km 25+00) PUYO - EL CAPRICH0, UBICADA EN LA PROVINCIA DE PASTAZA"</p> <p>2. "MANTENIMIENTO RUTINARIO Y ATENCION DE EMERGENCIAS EN LA CARRETERA PUYO-TENA TRAMO # 2 Desde el Km 25+00 AL 51+500 PUYO - EL CAPRICH0, UBICADA EN LA PROVINCIA DE PASTAZA"</p>		
<p>MAYO 2014:</p> <ul style="list-style-type: none"> - Limpieza de cunetas. - Limpieza y encauzamiento de cunetas. - Limpieza de derrumbes. - Desbroce a mano. 	Barreno Lombeida, Jorge Washington	29/05/2014 - 02:58 PM
<p>ABRIL 2014:</p> <ul style="list-style-type: none"> - Limpieza de cunetas. - Limpieza y encauzamiento de cunetas. - Limpieza de derrumbes. - Desbroce a mano. 	Barreno Lombeida, Jorge Washington	12/05/2014 - 12:18 PM
<p>MARZO 2014:</p> <ul style="list-style-type: none"> - Limpieza de cunetas. - Limpieza y encauzamiento de cunetas. - Limpieza de derrumbes. - Desbroce a mano. 	Barreno Lombeida, Jorge Washington	05/04/2014 - 11:02 AM
<p>FEBRERO 2014:</p> <ul style="list-style-type: none"> - Limpieza de cunetas. - Limpieza y encauzamiento de cunetas. - Limpieza de derrumbes. - Desbroce a mano. 	Barreno Lombeida, Jorge Washington	10/03/2014 - 11:19 AM
<p>DICIEMBRE 2013:</p> <ul style="list-style-type: none"> - Limpieza de cunetas. - Limpieza y encauzamiento de cunetas. - Limpieza de derrumbes. - Desbroce a mano. 	Barreno Lombeida, Jorge Washington	07/02/2014 - 11:15 AM
<p>ENERO 2014:</p> <ul style="list-style-type: none"> - Bacheos. - Limpieza de cunetas. - Limpieza y encauzamiento de cunetas. - Limpieza de derrumbes. - Desbroce a mano. 	Barreno Lombeida, Jorge Washington	07/02/2014 - 10:31 AM
<p>DICIEMBRE 2013:</p> <ul style="list-style-type: none"> - Limpieza de cunetas. - Limpieza y encauzamiento de cunetas. - Limpieza de derrumbes. - Desbroce a mano. 	Barreno Lombeida, Jorge Washington	08/01/2014 - 04:08 PM
<p>NOVIEMBRE 2013:</p> <ul style="list-style-type: none"> - Limpieza de cunetas. - Limpieza y encauzamiento de cunetas. - Limpieza de derrumbes. - Desbroce a mano. 	Barreno Lombeida, Jorge Washington	06/12/2013 - 02:23 PM
<p>OCTUBRE 2013:</p> <ul style="list-style-type: none"> - Limpieza de cunetas. - Limpieza y encauzamiento de cunetas. - Limpieza de derrumbes. - Desbroce a mano. 	Barreno Lombeida, Jorge Washington	07/11/2013 - 11:19 AM
<p>SEPTIEMBRE 2013:</p> <ul style="list-style-type: none"> - Limpieza de cunetas. 	Barreno Lombeida, Jorge Washington	08/10/2013 - 12:23 PM

RESÚMENES EJECUTIVOS (MÁS RECIENTES)

Resúmenes Ejecutivos	Modificado por	Fecha de última actualización
<ul style="list-style-type: none"> - Limpieza y encauzamiento de cunetas. - Limpieza de derrumbes. - Bacheos menores en sitios puntuales - Desbroce a mano. 		
AGOSTO 2013: <ul style="list-style-type: none"> - Limpieza de cunetas. - Limpieza y encauzamiento de cunetas. - Limpieza de derrumbes. - Desbroce a mano. 	Barreno Lombeida, Jorge Washington	06/09/2013 - 12:25 PM
JULIO 2013: <ul style="list-style-type: none"> - Limpieza de cunetas. - Limpieza y encauzamiento de cunetas. - Limpieza de derrumbes. - Desbroce a mano. 	Barreno Lombeida, Jorge Washington	02/08/2013 - 11:50 AM
JUNIO 2013: <ul style="list-style-type: none"> - Limpieza de cunetas. - Limpieza y encauzamiento de cunetas. - Limpieza de derrumbes. - Desbroce a mano. 	Barreno Lombeida, Jorge Washington	09/07/2013 - 10:21 AM
MAYO 2013: <ul style="list-style-type: none"> - Limpieza de cunetas. - Limpieza y encauzamiento de cunetas. - Limpieza de derrumbes. - Desbroce a mano. 	Barreno Lombeida, Jorge Washington	06/06/2013 - 03:42 PM
ABRIL 2013: <ul style="list-style-type: none"> - Limpieza de cunetas. - Limpieza y encauzamiento de cunetas. - Limpieza de derrumbes. - Desbroce a mano. 	Barreno Lombeida, Jorge Washington	10/05/2013 - 04:13 PM
MARZO 2013: <ul style="list-style-type: none"> - Limpieza de cunetas. - Limpieza y encauzamiento de cunetas. - Limpieza de derrumbes. - Desbroce a mano. 	Barreno Lombeida, Jorge Washington	08/04/2013 - 09:34 AM
FEBRERO 2013: <ul style="list-style-type: none"> - Limpieza de cunetas. - Limpieza y encauzamiento de cunetas. - Limpieza de derrumbes. - Desbroce a mano. 	Barreno Lombeida, Jorge Washington	07/03/2013 - 07:53 AM
	Barreno Lombeida, Jorge Washington	07/03/2013 - 07:51 AM
ENERO 2013: <ul style="list-style-type: none"> - Limpieza de cuentas. - Limpieza de derrumbes. - desbroce de taludes. 	Barreno Lombeida, Jorge Washington	07/03/2013 - 07:51 AM

PROBLEMAS ABIERTOS DEL PROYECTO

Problema	Fecha de última actualización	Responsable	Urgencia	Impacto	Calificación	Acciones Cerradas / Totales
Falta de maquinaria para señalización horizontal en la RVE E30.	04/05/2018	Enma Katherine Gamboa López	50	50	25	0/1

Problemas cerrados: 1, Abiertos: 1

RIESGOS ABIERTOS DEL PROYECTO

Riesgo	Fecha de última actualización	Responsable	Probabilidad	Impacto	Calificación	Acciones Cerradas / Totales
5- PROYECTO. * General. Temporal lluvioso CAUSARIA que no se cumpla con los cronogramas de trabajos de mantenimiento	04/05/2018	Enma Katherine Gamboa López	60 %	50	30	0/1

Riesgos cerrados: 2, Abiertos: 1

LOCALIDADES

Localidad de Impacto
No hay información disponible

HITOS

	Hito	Categoría	Fecha Comprometida	Fecha Estimada	Fecha Real	A tiempo	Hito Cumplido	Avance Físico
1	PLANEACIÓN: Trabajos por administración directa elaborado	4-Inicio de Trabajo	05/02/2013		05/02/2013		Sí	1.0
2	PLANEACIÓN: Mantenimiento de la vía Puyo- El capricho, elaborado	5-Entregables Intermedios	25/02/2013		25/02/2013		Sí	1.0
3	PLANEACIÓN: Necesidad de dar mantenimiento, elaborado.	1-Solicitud de Información	03/03/2013		03/03/2013		Sí	1.0
4	PLANEACIÓN: POA para el año 2014, elaborado	1-Solicitud de Información	21/03/2013		21/03/2013		Sí	1.0
5	PLANEACIÓN: Proyecto dentro del POA elaborado.	1-Solicitud de Información	08/05/2013		08/05/2013		Sí	1.0
6	PLANEACIÓN: Proyectos en la Dirección Provincial aprobado	1-Solicitud de Información	18/05/2013		18/05/2013		Sí	5.0
7	PLANEACIÓN: Maquinaria a utilizarse del MTOP-PASTAZA planificado.	1-Solicitud de Información	01/12/2013		01/12/2013		Sí	5.0
8	PLANEACIÓN: Recurso asignado	1-Solicitud de Información	02/02/2014		02/02/2014		Sí	5.0
9	PLANEACIÓN: Proceso Pre contractual de los Proyectos, terminado	5-Entregables Intermedios	01/03/2014		01/03/2014		Sí	6.0
10	EJECUCIÓN: Mantenimiento de la vía Puyo - El capricho hasta la AB: 8+000, culminado	5-Entregables Intermedios	12/03/2014		12/03/2014		Sí	5.0
11	EJECUCIÓN: Fima de contrato, entrega de anticipo e inicio de trabajos de los Proyectos, culminado	5-Entregables Intermedios	10/04/2014		10/04/2014		Sí	3.0
12	EJECUCIÓN: Se inicia los trabajos en los Proyecto contratados, de mantenimiento, culminado	5-Entregables Intermedios	15/04/2014		15/04/2014		Sí	2.0
13	EJECUCIÓN: Limpieza de terrazas, peinado de taludes, limpieza de cunetas y limpieza de derrumbes, culminado	5-Entregables Intermedios	26/04/2014		26/04/2014		Sí	4.0
14	EJECUCIÓN: Trabajos en los Proyecto contratados de mantenimiento, ejecutado	5-Entregables Intermedios	10/05/2014		10/05/2014		Sí	2.0
15	EJECUCIÓN: Mantenimiento de la vía Puyo- Tena: Limpieza	5-Entregables Intermedios	26/06/2014		26/06/2014		Sí	3.0

HITOS

	Hito	Categoría	Fecha Comprometida	Fecha Estimada	Fecha Real	A tiempo	Hito Cumplido	Avance Físico
	de cunetas, alcantarillas y derrumbes, culminado							
16	EJECUCIÓN: Desbroce de maleza a los costados de la Carretera, reparación de bordillo y cunetas, limpieza de puentes, limpieza de señalización vertical., culminado	5-Entregables Intermedios	25/09/2014		25/09/2014		Sí	1.0
17	EJECUCIÓN: Revisión y evaluación de las condiciones de la vía, culminado	5-Entregables Intermedios	20/12/2014		20/12/2014		Sí	1.0
18	EJECUCIÓN: Acta de Recepción Definitiva y trabajo de Microempresas	6-Acta de Entrega-Recepción Definitiva	13/04/2015		08/05/2015		Sí	1.0
19	EJECUCIÓN: MANTenimiento Rutinario Vía Puyo-Puente Rio Pastaza Tramo 1: Microempresa Indillama mediante Orden de trabajo	5-Entregables Intermedios	29/04/2015		21/07/2015		Sí	1.0
20	EJECUCIÓN: MANTenimiento Rutinario Vía Puyo-Puente Rio Pastaza Tramo 2: Microempresa Escalera al cielo mediante Orden de trabajo	5-Entregables Intermedios	29/04/2015		21/07/2015		Sí	1.0
21	EJECUCIÓN: MANTenimiento Rutinario Vía Puyo-Puente Rio Pastaza Tramo 3: Microempresa El Esfuerzo mediante Orden de trabajo	5-Entregables Intermedios	29/04/2015		21/07/2015		Sí	1.0
22	EJECUCIÓN: MANTenimiento Rutinario Vía Puyo-Capricho Tramo 1: Microempresa Fátima realizada mediante Orden de trabajo - convenio de pago	5-Entregables Intermedios	06/05/2015		08/05/2015		Sí	1.0
23	EJECUCIÓN: MANTenimiento Rutinario Vía Puyo-Capricho Tramo 2: Microempresa Tnt. Hugo Ortiz mediante Orden de trabajo - convenio de pago	5-Entregables Intermedios	06/05/2015		08/05/2015		Sí	1.0
24	Ejecución: Mantenimiento de la RVE bajo Administración Directa	V - Verificación ejecutiva	22/06/2015		26/06/2015		Sí	1.0
25	Ejecución: Mantenimiento de la vía Puyo-Macas (Administración Directa)	V - Verificación ejecutiva	20/07/2015		24/07/2015		Sí	1.0
26	Ejecución: Mantenimiento de la vía Puyo-Capricho (Administración. Directa)	V - Verificación ejecutiva	24/08/2015		28/08/2015		Sí	1.0
27	Ejecución: Mantenimiento de la RVE limpieza de derrumbes	V - Verificación ejecutiva	21/09/2015		25/09/2015		Sí	1.0
28	Ejecución: Señalización horizontal tráfico pesado de la vía Puyo - Abitagua	V - Verificación ejecutiva	20/10/2015		23/10/2015		Sí	1.0
29	Ejecución: Señalización horizontal y Vertical de la vía Puyo - Abitagua	V - Verificación ejecutiva	16/11/2015		18/11/2015		Sí	1.0
30	EJECUCIÓN: Apoyo Institucional	4-Inicio de Trabajo	02/02/2016		02/02/2016		Sí	1.0
31	PLANEACIÓN: Proceso de catalogación en el SERCOP	1-Solicitud de Información	29/04/2016		21/06/2016		Sí	1.0

HITOS

	Hito	Categoría	Fecha Comprometida	Fecha Estimada	Fecha Real	A tiempo	Hito Cumplido	Avance Físico
	de Microempresas de conservación vial							
32	PLANEACIÓN: Proceso de contratación de Microempresa de Conservación Vial	1-Solicitud de Información	05/05/2016		28/06/2016		Sí	1.0
33	PLANEACIÓN:Pulicación en el Portal de compras públicas	1-Solicitud de Información	09/05/2016		28/06/2016		Sí	1.0
34	PLANEACIÓN: Adjudicación	3-Adjudicación	25/05/2016		29/06/2016		Sí	1.0
35	PLANEACIÓN: Suscripción del contrato	3-Adjudicación	31/05/2016		30/06/2016		Sí	1.0
36	EJECUCIÓN: Inicio trabajos de mantenimiento	4-Inicio de Trabajo	01/06/2016		01/07/2016		Sí	1.0
37	Ejecución: Mantenimiento de la red vial estatal via Puyo-Abitahua - Incluye Apoyo Institucional	V - Verificación ejecutiva	01/06/2016		31/07/2016		Sí	1.0
38	EJECUCIÓN: Mantenimiento de campamentos institucionales	4-Inicio de Trabajo	17/06/2016		29/07/2016		Sí	1.0
39	EJECUCIÓN: Acta única de trabajos microempresa de conservación	6-Acta de Entrega-Recepción Definitiva	31/12/2016		31/12/2016		Sí	1.0
40	EJECUCIÓN: Informe final de trabajos ejecutados microempresa de conservación vial	5-Entregables Intermedios	31/12/2016		31/12/2016		Sí	1.0
41	Ejecución: Mantenimiento de la red vial estatal via Puyo-Abitahua - Incluye Apoyo Institucional	4-Inicio de Trabajo	01/01/2017		01/01/2017		Sí	1.0
42	PLANEACIÓN: Necesidad de dar mantenimiento,elaborado.	1-Solicitud de Información	13/01/2017		13/01/2017		Sí	1.0
43	Ejecución: Mantenimiento de la red vial estatal via Puyo-Abitahua - Incluye Apoyo Institucional	4-Inicio de Trabajo	20/02/2017		20/02/2017		Sí	1.0
44	EJECUCIÓN: Mantenimiento de la red vial estatal via Puyo-Abitahua - Incluye Apoyo Institucional	4-Inicio de Trabajo	20/03/2017		20/03/2017		Sí	1.0
45	EJECUCIÓN: Mantenimiento de la red vial estatal via Puyo-Abitahua - Incluye Apoyo Institucional	4-Inicio de Trabajo	20/04/2017		20/04/2017		Sí	1.0
46	EJECUCIÓN: Mantenimiento de la red vial estatal via Puyo-Abitahua - Incluye Apoyo Institucional	4-Inicio de Trabajo	20/05/2017		20/05/2017		Sí	1.0
47	EJECUCIÓN: Mantenimiento de la red vial estatal via Puyo-Abitahua - Incluye Apoyo Institucional	4-Inicio de Trabajo	25/06/2017		25/06/2017		Sí	1.0
48	EJECUCIÓN: Mantenimiento de la red vial estatal via Puyo-Abitahua - Incluye Apoyo Institucional	4-Inicio de Trabajo	25/07/2017		25/07/2017		Sí	1.0
49	EJECUCIÓN: Mantenimiento de la red vial estatal via Puyo-	4-Inicio de Trabajo	25/08/2017		25/08/2017		Sí	1.0

HITOS

	Hito	Categoría	Fecha Comprometida	Fecha Estimada	Fecha Real	A tiempo	Hito Cumplido	Avance Físico
	Abitahua - Incluye Apoyo Institucional							
50	EJECUCIÓN: Mantenimiento de la red vial estatal via Puyo-Abitahua - Incluye Apoyo Institucional	4-Inicio de Trabajo	15/09/2017		15/09/2017		Sí	1.0
51	EJECUCIÓN: Señalización horizontal y vertical de la vía Puyo - Abitahua, trabajos varios Administración directa	4-Inicio de Trabajo	15/10/2017		15/10/2017		Sí	1.0
52	EJECUCIÓN: Mantenimiento de la red vial estatal via Puyo-Abitahua - Incluye Apoyo Institucional	4-Inicio de Trabajo	15/11/2017		15/11/2017		Sí	1.0
53	EJECUCIÓN: Mantenimiento de la red vial estatal via Puyo-Abitahua - Incluye Apoyo Institucional	4-Inicio de Trabajo	15/12/2017		15/12/2017		Sí	1.0
54	EJECUCIÓN: Acta de Recepción Definitiva y trabajo de Microempresas	6-Acta de Entrega-Recepción Definitiva	31/12/2017		31/12/2017		Sí	1.0
55	EJECUCIÓN: Informe final de trabajos ejecutados microempresa de conservación vial	5-Entregables Intermedios	31/12/2017		31/12/2017		Sí	1.0
56	EJECUCIÓN: Mantenimiento de la red vial estatal via Puyo-Abitahua - Incluye Apoyo Institucional	4-Inicio de Trabajo	31/12/2017		31/12/2017		Sí	1.0
57	PLANEACIÓN: Necesidad de dar mantenimiento, elaborado.	1-Solicitud de Información	10/01/2018		10/01/2018		Sí	1.0
58	Ejecución: Contratación de Microempresa para mantenimiento de la red vial estatal via Puyo- Abitahua - Incluye Apoyo Institucional	4-Inicio de Trabajo	21/02/2018		21/02/2018		Sí	1.0
59	EJECUCIÓN: Mantenimiento de la red vial estatal via Puyo-Abitahua - Incluye Apoyo Institucional	4-Inicio de Trabajo	21/03/2018		21/03/2018		Sí	1.0
60	EJECUCIÓN: Mantenimiento de la red vial estatal via Puyo-Abitahua - Incluye Apoyo Institucional	4-Inicio de Trabajo	21/04/2018		21/04/2018		Sí	1.0
61	EJECUCIÓN: Mantenimiento de la red vial estatal via Puyo-Abitahua - Incluye Apoyo Institucional	4-Inicio de Trabajo	21/05/2018	21/05/2018			No	1.0
62	EJECUCIÓN: Mantenimiento de la red vial estatal via Puyo-Abitahua - Incluye Apoyo Institucional	4-Inicio de Trabajo	21/06/2018	21/06/2018			No	1.0
63	EJECUCIÓN: Mantenimiento de la red vial estatal via Puyo-Abitahua - Incluye Apoyo Institucional	4-Inicio de Trabajo	21/07/2018	21/07/2018			No	1.0
64	EJECUCIÓN: Mantenimiento de la red vial estatal via Puyo-Abitahua - Incluye Apoyo Institucional	4-Inicio de Trabajo	21/08/2018	21/08/2018			No	1.0

HITOS

	Hito	Categoría	Fecha Comprometida	Fecha Estimada	Fecha Real	A tiempo	Hito Cumplido	Avance Físico
65	EJECUCIÓN: Mantenimiento de la red vial estatal via Puyo-Abitahua - Incluye Apoyo Institucional	4-Inicio de Trabajo	21/09/2018	21/09/2018			No	1.0
66	EJECUCIÓN: Mantenimiento de la red vial estatal via Puyo-Abitahua - Incluye Apoyo Institucional	4-Inicio de Trabajo	21/10/2018	21/10/2018			No	1.0
67	EJECUCIÓN: Mantenimiento de la red vial estatal via Puyo-Abitahua - Incluye Apoyo Institucional	4-Inicio de Trabajo	21/11/2018	21/11/2018			No	1.0
68	EJECUCIÓN: Mantenimiento de la red vial estatal via Puyo-Abitahua - Incluye Apoyo Institucional	4-Inicio de Trabajo	21/12/2018	21/12/2018			No	1.0
69	EJECUCIÓN: Acta única de trabajos microempresa de conservación	6-Acta de Entrega-Recepción Definitiva	26/12/2018	26/12/2018			No	1.0
70	CIERRE: Informe final de trabajos ejecutados microempresa de conservación vial	9-Entregables Formales	28/12/2018	28/12/2018			No	1.0

SUPERVISIONES EJECUTIVAS

	Supervisión	Supervisor	Organización Supervisora	Fecha de creación
1	REALIZADA 28 DE DICIEMBRE DE 2016	Naranjo, Carlos Guillermo	{PR} - Provincia - PASTAZA	29/12/2016
2	Para verificar el avance del proyecto	Coka Bastidas, Denise Maria	{PR} - Provincia - PASTAZA	24/12/2014
3	VISITA DEL 09 DE OCTUBRE DEL 2013	Coka Bastidas, Denise Maria	{PR} - Provincia - PASTAZA	09/10/2013

INDICADORES DEL PROYECTO

	Indicador	Estado	Avance al Período	Meta	Resultado del Período	Fecha de Inicio	Último Período Actualizado
1	Porcentaje Eventos Adversos atendidos en el Tramo Lim Prov. Tungurahua-Mera-Shell-Puyo RVE E30		100.00 %	1,200	1,200	01/06/2016	Diciembre

AVANCE FINANCIERO DEL PROYECTO

COSTO TOTAL

Anticipo Desembolsado:	0.00
Estimado Al Fin Del Proyecto:	3,060,539.72 **
Costo Total:	2,842,697.45
Total Devengado:	3,643,232.66
% Costo Total Devengado:	128.16 %

***El Estimado al fin del proyecto se calcula con el devengado de años anteriores, mas el programado a devengar actual, mas el planeado de años futuros.*

% COSTO TOTAL DEVENGADO

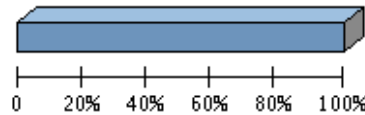

% Costo Total Devengado: 128.16 %

Perfil Económico 2017

	Años Previos	Año Actual (2017)	Años Futuros	Total
Ppto. Planeado	1,792,539.82	1,829,677.91	0.00	3,622,217.73
Ppto. Externo Planeado	0.00	0.00	0.00	0.00
Ppto. Aprobado Inicial	2,023,274.53	316,950.82	945,500.00	3,285,725.35
Ppto. Codificado	4,672,458.42	1,422,174.62	989,467.34	7,084,100.38
Ppto. Comprometido	2,699,712.97	1,249,716.22	256,089.62	4,205,518.81
Planeado - Codificado (2017)		407,503.29		
Programado a Devengar	3,801,236.21	855,765.35	945,500.00	5,602,501.56
Ppto. Devengado	2,204,774.37	1,249,558.30	188,899.99	3,643,232.66
Pagado Real	815,456.74	1,013,757.52	186,285.99	2,015,500.25
Estimado a fin de año	* 2,204,774.37	0.00	0.00	2,204,774.37
Variación Proyectada (Programado a Devengar - Estimado)	1,596,461.84	855,765.35	945,500.00	3,397,727.19
% de Programado a Devengar vs. Devengado	* 58.00 %	146.02 %	19.98 %	65.03 %
Ppto. Codificado 998	0.00	0.00	45,307.00	45,307.00
Ppto. Devengado 998	0.00	0.00	45,306.55	45,306.55

* Ppto. Devengado

PROGRAMADO A DEVENGAR VS. DEVENGADO 2017

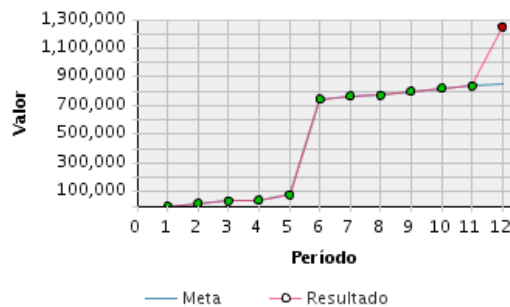

Presupuesto Mensual 2017

Mes	Prog. a Devengar (Mensual)	Devengado (Mensual)	Prog. a Devengar (Acumulado)	Devengado (Acumulado)	Avance Acumulado	Estado	Avance Anual
Ene	0.00	0.00	0.00	0.00	100.00 %	●	0.00 %

Presupuesto Mensual 2017							
Mes	Prog. a Devengar (Mensual)	Devengado (Mensual)	Prog. a Devengar (Acumulado)	Devengado (Acumulado)	Avance Acumulado	Estado	Avance Anual
Feb	21,264.37	21,264.37	21,264.37	21,264.37	100.00 %		2.48 %
Mar	13,874.09	13,874.09	35,138.46	35,138.46	100.00 %		4.11 %
Abr	7,116.21	7,116.21	42,254.67	42,254.67	100.00 %		4.94 %
May	34,003.16	34,003.16	76,257.83	76,257.83	100.00 %		8.91 %
Jun	668,196.18	668,196.18	744,454.01	744,454.01	100.00 %		86.99 %
Jul	20,090.52	20,090.52	764,544.53	764,544.53	100.00 %		89.34 %
Ago	6,451.20	6,451.20	770,995.73	770,995.73	100.00 %		90.09 %
Sep	30,129.38	30,129.38	801,125.11	801,125.11	100.00 %		93.62 %
Oct	19,315.13	19,315.13	820,440.24	820,440.24	100.00 %		95.87 %
Nov	16,407.08	16,407.08	836,847.32	836,847.32	100.00 %		97.79 %
Dic	18,918.03	412,710.98	855,765.35	1,249,558.30	146.02 %		146.02 %
Total	855,765.35	1,249,558.30					

OBJETIVOS ALINEADOS

Objetivos Operativos	
9	Incrementar el nivel de servicio de la Red Vial Estatal Provincial MEDIANTE un plan de contratación y de control de las actividades de conservación y rehabilitación por administración directa o contratada.
11	Incrementar el rendimiento operativo de la maquinaria vial MEDIANTE un plan de re potenciación del equipo caminero y la contratación de personal calificado para la operación del mismo.
13	Incrementar la calidad de la información de proyectos MEDIANTE la actualización de las herramientas de gestión de proyectos y contratos de acuerdo a la Normativa vigente.

ARCHIVOS DEL PROYECTO

	Descripción de Archivo	Archivo	Fecha de Alta
1	A.1 CONTRATO MICROEMPRESA FATIMA	CONTRATO_DE_AOSCIACION_DE_CONSERVACION_VIAL_2014_07_04	04/07/2014
2	A.1 INFORME EJECUTIVO JUNIO 2014	A.1_INFORME_EJECUTIVO_JUNIO_2014.pdf	04/07/2014
3	A.1 INFORME EJECUTIVO JUNIO 2014, MICROEMPRESA TNTE. HUGO ORTIZ	A.1_INFORME_EJECUTIVO_JUNIO_2014.pdf	04/07/2014
4	A.2 CONTRATO MICROEMPRESA TNTE. HUGO ORTIZ	CONTRATO_DE_AOSCIACION_DE_CONSERVACION_VIAL_2014_07_04	04/07/2014
5	A.2 INFORME EJECUTIVO JULIO 2014, MICROEMPRESA VIAL FATIMA	A.2_INFORME_EJECUTIVO_JULIO_2014.pdf	06/08/2014
6	A.2 INFORME EJECUTIVO JULIO 2014, MICROEMPRESA VIAL TENIENTE HUGO ORTIZ	A.2_INFORME_EJECUTIVO_JULIO_2014.pdf	06/08/2014
7	A.3 INFORME EJECUTIVO AGOSTO 2014, MICROEMPRESA VIAL FATIMA	A.3_INFORME_EJECUTIVO_AGOSTO_2014.pdf	02/09/2014
8	A.3 INFORME EJECUTIVO AGOSTO 2014, MICROEMPRESA VIAL TENIENTE HUGO ORTIZ	A.3_INFORME_EJECUTIVO_AGOSTO_2014.pdf	02/09/2014
9	A.4. FOTOGRAFÍAS TRABAJOS MICROEMPRESA VIAL FATIMA MES DE SEPTIEMBRE DEL 2014	ANEXOS_FOTOS_TRABAJOS_MICROEMPRESA_VIAL_FATIMA_2014	06/10/2014
10	A.4.1. FOTOGRAFÍAS TRABAJOS MICROEMPRESA VIAL TENIENTE HUGO ORTIZ MES DE SEPTIEMBRE DEL 2014	ANEXOS_FOTOS_TRABAJOS_MICROEMPRESA_VIAL_TENIENTE_HUGO_ORTIZ.pdf	06/10/2014
11	A.4.2 INFORME EJECUTIVO SEPTIEMBRE 2014, MICROEMPRESA VIAL FATIMA	A.4_INFORME_EJECUTIVO_SEPTIEMBRE_2014.pdf	06/10/2014

ARCHIVOS DEL PROYECTO

	Descripción de Archivo	Archivo	Fecha de Alta
12	A.4.2 INFORME EJECUTIVO SEPTIEMBRE 2014, MICROEMPRESA VIAL TENIENTE HUGO ORTIZ	A.4_INFORME_EJECUTIVO_SEPTIEMBRE_2014.pdf	06/10/2014
13	A.5.1 INFORME EJECUTIVO MICROEMPRESA VIAL FATIMA OCTUBRE 2014	A.5_INFORME_EJECUTIVO_OCTUBRE_2014.pdf	05/11/2014
14	A.5.2 INFORME EJECUTIVO MICROEMPRESA VIAL TENIENTE HUGO ORTIZ 2014	A.5_INFORME_EJECUTIVO_OCTUBRE_2014.pdf	05/11/2014
15	A.6.1 INFORME EJECUTIVO MICROEMPRESA VIAL FATIMA NOVIEMBRE 2014	A.6.1_INFORME_EJECUTIVO_MICROEMPRESA_VIAL_FATIMA_NOVIEMBRE_2014.pdf	11/12/2014
16	A.6.2 INFORME EJECUTIVO MICROEMPRESA VIAL TENIENTE HUGO ORTIZ NOVIEMBRE 2014	A.6.2_INFORME_EJECUTIVO_MICROEMPRESA_VIAL_TENIENTE_HUGO_ORTIZ_NOVIEMBRE_2014.pdf	11/12/2014
17	A.7.1 INFORME EJECUTIVO EMPRESA VIAL FATIMA DICIEMBRE 2014	A.7.1_INFORME_EJECUTIVO_EMPRESA_VIAL_FATIMA_DICIEMBRE_2014.pdf	07/01/2015
18	A.7.2 INFORME EJECUTIVO EMPRESA VIAL TENTE HUGO ORTIZ DICIEMBRE 2014	A.7.2_INFORME_EJECUTIVO_EMPRESA_VIAL_TENTE_HUGO_ORTIZ_DICIEMBRE_2014.pdf	07/01/2015
19	A.8.1 INFORME EJECUTIVO MICROEMPRESA VIAL FATIMA ENERO 2015	INFORME_EJECUTIVO_MES_DE_ENERO_MICRO_FATIMA_2015.pdf	05/02/2015
20	A.8.2 INFORME EJECUTIVO MICROEMPRESA VIAL TNT. HUGO ORTIZ ENERO 2015	INFORME_EJECUTIVO_MES_DE_ENERO_MICRO_TNT_HUGO_ORTIZ_2015.pdf	05/02/2015
21	A.9.1 INFORME EJECUTIVO MICROEMPRESA VIAL FATIMA FEBRERO 2015	INFORME_EJECUTIVO_MES_DE_FEBRERO_MICRO_FATIMA_2015.pdf	05/02/2015
22	A.9.2 INFORME EJECUTIVO MICROEMPRESA VIAL TENIENTE HUGO ORTIZ FEBRERO 2015	INFORME_EJECUTIVO_MES_DE_FEBRERO_MICRO_TNT_TENIENTE_HUGO_ORTIZ_2015.pdf	05/02/2015
23	ACTA DE RECEPCIÓN DE TRABAJOS MENSUALES AGOSTO 2016	ACTA_DE_RECEPCIÓN_DE TRABAJOS MENSUALES_AGO_2016.pdf	03/07/2017
24	ACTA DE RECEPCIÓN DE TRABAJOS MENSUALES DICIEMBRE 2016 - ENERO 2017	ACTA_DE_RECEPCIÓN_DE TRABAJOS MENSUALES_DIC_2016_-_ENERO_2017.pdf	07/07/2017
25	ACTA DE RECEPCIÓN DE TRABAJOS MENSUALES JULIO 2016	ACTA_DE_RECEPCIÓN_DE TRABAJOS MENSUALES_JULIO_2016.pdf	07/07/2017
26	ACTA DE RECEPCIÓN DE TRABAJOS MENSUALES NOVIEMBRE 2016	ACTA_DE_RECEPCIÓN_DE TRABAJOS MENSUALES_NOV_2016.pdf	07/07/2017
27	ACTA DE RECEPCIÓN DE TRABAJOS MENSUALES OCTUBRE 2016	ACTA_DE_RECEPCIÓN_DE TRABAJOS MENSUALES_OCT_2016.pdf	07/07/2017
28	Acta Microempresa	Acta_Microempresa.pdf	04/07/2017
29	ACTA RECEPCION TRABAJOS DE MANTENIMIENTO VIAL MICROEMPRESA FATIMA	ACTA__FATIMA.pdf	29/05/2015
30	ACTA RECEPCION TRABAJOS DE MANTENIMIENTO VIAL MICROEMPRESA TNT. HUGO ORTIZ	ACTA_TTE_HUGO_ORTIZ.pdf	29/05/2015
31	ASFALTADO VARIOS TRAMOS DE LA VÍA PUYO-EL CAPRICHIO	ASFALTADO_VARIOS_TRAMOS_DE_LA_VÍA_PUYO-EL_CAPRICHIO.pdf	06/05/2015
32	B.1.1 INFORME EJECUTIVO MICROEMPRESA VIAL FATIMA MARZO 2015	INFORME_EJECUTIVO_MES_DE_MARZO_MICRO_FATIMA_2015.pdf	05/04/2015
33	B.1.2 INFORME EJECUTIVO MICROEMPRESA VIAL TNT. HUGO ORTIZ MARZO 2015	INFORME_EJECUTIVO_MES_DE_MARZO_MICRO_TNT_HUGO_ORTIZ_2015.pdf	05/04/2015
34	B.1.3 INFORME EJECUTIVO MES DE ABRIL MICRO FATIMA	INFORME_EJECUTIVO_MES_DE_ABRIL_MICRO_FATIMA_2015.pdf	05/05/2015
35	B.1.4 INFORME EJECUTIVO MES DE ABRIL MICRO TNT. HUGO ORTIZ	INFORME_EJECUTIVO_MES_DE_ABRIL_MICRO_TNT_HUGO_ORTIZ_2015.pdf	05/05/2015
36	B1.5 INFORME EJECUTIVO MES DE MAYO 2015 MICRO FATIMA	INFORME_EJECUTIVO_MES_DE_MAYO_2015_MICRO_FATIMA_2015.pdf	08/06/2015
37	B1.5 INFORME EJECUTIVO MES DE MAYO 2015 MICRO TNT HUGO ORTIZ	INFORME_EJECUTIVO_MES_DE_MAYO_2015_MICRO_TNT_HUGO_ORTIZ_2015.pdf	08/06/2015
38	C1 Resumen ejecutivo Mantenimiento microempresas Julio 2017	Resumen_ejecutivo_Mantenimiento_microempresas_Julio_2017.pdf	07/08/2017
39	C2 Resumen ejecutivo Mantenimiento microempresas Agosto 2017	Resumen_ejecutivo_Mantenimiento_microempresas_Agosto_2017.pdf	07/08/2017

ARCHIVOS DEL PROYECTO

	Descripción de Archivo	Archivo	Fecha de Alta
40	C3 Resumen ejecutivo Mantenimiento microempresas Octubre 2017	Resumen_ejecutivo_Mantenimiento_microempresas_Octubre2017.pdf	03/10/2017
41	C3 Resumen ejecutivo Mantenimiento microempresas Septiembre 2017	Resumen_ejecutivo_Mantenimiento_microempresas_Septiembre2017.pdf	05/10/2017
42	C4 ORDEN DE COMPRA LUZ ADRIANA 15 SEP 2017	ORDEN_DE_COMPRA.pdf	03/10/2017
43	C5 Resumen ejecutivo Mantenimiento microempresas Noviembre 2017	Resumen_ejecutivo_Mantenimiento_microempresas_Noviembre2017.pdf	04/12/2017
44	C6 Resumen ejecutivo Mantenimiento microempresas Diciembre2017	Resumen_ejecutivo_Mantenimiento_microempresas_Diciembre2017.pdf	04/12/2017
45	C7 Resumen ejecutivo Mantenimiento microempresas Marzo2018	Resumen_ejecutivo_Mantenimiento_microempresas_Marzo2018.pdf	05/04/2018
46	C8 ORDEN DE COMPRA MARZO 2018	OREDEN_DE_COMPRA_MARZO_2018.pdf	05/04/2018
47	C8 Resumen ejecutivo Mantenimiento microempresas Abril 2018	Informe_ejecutivo_Abril_2018.pdf	04/05/2018
48	C9 Resumen ejecutivo Mantenimiento microempresas Abril 2018	informe_ejecutivo_vial_2018.pdf	04/05/2018
49	Contratacion Microempresa Octubre 2016	Contratacion_Microempresa__Octubre_2016.pdf	30/12/2016
50	Contratacion Microempresa diciembre 2016	Contratacion_Microempresa_diciembre_2016.pdf	30/12/2016
51	Contratacion Microempresa Noviembre 2016	Contratacion_Microempresa_Noviembre_2016.pdf	30/12/2016
52	CONTRATO MANTENIMIENTO MICROEMPESA DE CONSERVACIÓN VIAL EL ESFUERZO	contrato_feria_inclusiva_EL_ESFUERZO.pdf	06/07/2015
53	CONTRATO MANTENIMIENTO MICROEMPESA DE CONSERVACIÓN VIAL ESCALERA AL CIELO	contrato_feria_inclusiva_ESCALERA_AL_CIELO.pdf	06/07/2015
54	CONTRATO MANTENIMIENTO MICROEMPESA DE CONSERVACIÓN VIAL FÁTIMA	CONTRATO__FATIMA.pdf	06/07/2015
55	CONTRATO MANTENIMIENTO MICROEMPESA DE CONSERVACIÓN VIAL INDILLAMA	contrato_feria_inclusiva_indillama.pdf	06/07/2015
56	CONTRATO MANTENIMIENTO MICROEMPESA DE CONSERVACIÓN VIAL TNT. HUGO ORTIZ	CONTRATO_TENIENTE_HUGO_ORTIZ.PDF	06/07/2015
57	Eventos adversos atendidos en la RVE E30	Eventos_adversos_atendidos_en_la_RVE_E30.pdf	05/07/2017
58	FOTOGRAFÍA MANTENIMIENTO VÍA PUYO-EL CAPRICH0	desbroze_de_la_via_puyo_capricho.jpg	14/03/2013
59	FOTOGRAFÍA MANTENIMIENTO VÍA PUYO-EL CAPRICH0 2	FOTOS.docx	14/03/2013
60	FOTOGRAFÍA MANTENIMIENTO VÍA PUYO-EL CAPRICH0 3	FOTOS.docx	14/03/2013
61	FOTOGRAFÍA MANTENIMIENTO VÍA PUYO-EL CAPRICH0 4	fotos.docx	14/03/2013
62	INFORME DE ACTIVIDADES MICROEMPRESA DE CONSERVACIÓN VIAL Diciembre	INFORME_DE_ACTIVIDADES_MICROEMPRESA_DE_CONSERVACION_VIAL_Diciembre2016.pdf	06/07/2015
63	INFORME DE ACTIVIDADES MICROEMPRESA DE CONSERVACIÓN VIAL Noviembre 2016	INFORME_DE_ACTIVIDADES_MICROEMPRESA_DE_CONSERVACION_VIAL_Noviembre2016.pdf	06/07/2015
64	INFORME DE ACTIVIDADES MICROEMPRESA DE CONSERVACIÓN VIAL OCTUBRE	INFORME_DE_ACTIVIDADES_MICROEMPRESA_DE_CONSERVACION_VIAL_OCTUBRE2016.pdf	06/07/2015
65	INFORME DE ACTIVIDADES MICROEMPRESA DE CONSERVACIÓN VIAL enero 2017	INFORME_DE_ACTIVIDADES_MICROEMPRESA_DE_CONSERVACION_VIAL_enero_2017.pdf	06/07/2015
66	INFORME DE FISCALIZACIÓN DE LOS TRABAJOS DE MANTENIMIENTO EN LA VÍA PUYO-EL CAPRICH0	INFORME_DE_MANTENIMIENTO_VIAL.docx	07/11/2013
67	Informe de Mantenimiento Vial Abril 2016	Informe_Abril_2016_Mantenimiento_Vial.pdf	04/05/2016
68	Informe de Mantenimiento Vial JULIO 2016	Informe_Mantenimiento_Vial_JULIO_2016.pdf	01/08/2016
69	Informe de Mantenimiento Vial JUNIO 2016	Informe_Junio_2016.pdf	01/07/2016
70	Informe de Mantenimiento Vial MAYO 2016	Informe_Mayo_2016.pdf	01/06/2016
71	INFORME DE TRABAJOS DE MANTENIMIENTO POR ADMINISTRACIÓN DIRECTA, CARRETERA PUYO-EL CAPRICH0	A.1_INFORME_DE_TRABAJOS.docx	11/03/2014

ARCHIVOS DEL PROYECTO

	Descripción de Archivo	Archivo	Fecha de Alta
72	INFORME DE TRABAJOS MANTENIMIENTO VIAL MICROEMPRESAS, MES DE JULIO 2014	INFORME.pdf	06/08/2014
73	Informe Ejecutivo de mantenimiento mes de Septiembre-2015	Informe_Ejecutivo_de_mantenimiento_mes_de_Septiembre-2015.pdf	06/10/2015
74	INFORME EJECUTIVO Diciembre 2016 conservacion vial microempresa	INFORME_EJECUTIVO_Diciembre_2016_conservacion_vial_microempresa.pdf	05/01/2017
75	informe ejecutivo mantenimiento rutinario provincia de Pastaza	informe_ejecutivo_mantenimiento_rutinario.pdf	05/06/2017
76	INFORME EJECUTIVO Marzo 2017 conservacion vial microempresa	INFORME_EJECUTIVO_Marzo_2017_conservacion_vial_microempresa.pdf	05/04/2017
77	INFORME EJECUTIVO Noviembre 2016	INFORME_EJECUTIVO_Noviembre_2016.pdf	15/12/2016
78	INFORME EJECUTIVO OCTUBRE 2016	INFORME_EJECUTIVO_OCTUBRE_2016.pdf	05/11/2016
79	INFORME EJECUTIVO SEP 2016	INFORME_EJECUTIVO_MES_DE_SEPTIEMBRE_2016.pdf	10/10/2016
80	INFORME FINAL DE TRABAJOS DE MANTENIMIENTO - MICROEMPRESAS DE CONSERVACIÓN	INFORME_TRABAJOS_FINALES_MICROEMPRESAS_CONSERVACION_EL_CAPRICHICO.pdf	05/09/2016
81	Informe Mantenimiento Rutinario	Informe_Mantenimiento_Rutinario.pdf	05/05/2017
82	Informe mes de ENERO 2016	Informe_mes_de_ENERO_2016.PDF	03/02/2016
83	INFORME TRABAJOS MICROEMPRESAS VIA PUYO-PUENTE RIO PASTAZA	INFORME_TRABAJOS_FINALES_MICROEMPRESAS_VIA_PUYO-PUENTE_PASTAZA.pdf	10/03/2015
84	INFORME EJECUTIVO_MES_DE_AGOSTO-2015	Infome_Ejecutivo_de_Agosto.pdf	07/09/2015
85	INFORME EJECUTIVO_MES_DE_JULIO_2015	INFORME_EJECUTIVO_MES_DE_JULIO-2015.pdf	28/08/2015
86	INFORME_MES_DE_Diciembre 2015	Informe_mes_de_Diciembre_2015.doc	04/01/2016
87	INFORME_MES_DE_Diciembre 2015	Informe_mes_de_Diciembre_2015.PDF	04/01/2016
88	INFORME_MES_DE_Febrero de 2016	Informe_mes_de_FEBRERO_2016.pdf	02/03/2016
89	INFORME_MES_DE_Marzo 2016	Informe_mes_de_Marzo_2016.doc	11/04/2016
90	INFORME_MES_DE_Marzo 2016	Informe_mes_de_Marzo_2016.pdf	11/04/2016
91	INFORME_MES_DE_Noviembre-2015	Informe_mes_de_Noviembre_2015.doc	03/12/2015
92	INFORME_MES_DE_Noviembre-2015	Informe_mes_de_Noviembre_2015.pdf	04/12/2015
93	INFORME_MES_DE_Octubre-2015	Informe_Mantenimiento_Vial_Octubre_2015.pdf	05/11/2015
94	Mantenimiento Vial Agosto 2016	Informe_Mantenimiento_Vial_Agosto_2016.pdf	03/09/2016
95	Microempresa de Conservación Vial catalogada dentro del SERCOP, HITO 31	Microempresa_Luz_Adriana_Catalogada_en_el_SERCOP.pdf	23/06/2016
96	Planilla MICROEMPRESA LUZ ADRIANA AGOSTO 2016	Planilla_MICROEMPRESA_LUZ_ADRIANA_AGOSTO_2016.pdf	01/01/2017
97	Planilla MICROEMPRESA LUZ ADRIANA JULIO 2016	Planilla_MICROEMPRESA_LUZ_ADRIANA_JULIO_2016.pdf	04/01/2017
98	Planilla MICROEMPRESA LUZ ADRIANA NOVIEMBRE 2016	Planilla_MICROEMPRESA_LUZ_ADRIANA_NOVIEMBRE_2016.pdf	04/01/2017
99	Planilla MICROEMPRESA LUZ ADRIANA OCTUBRE 2016	Planilla_MICROEMPRESA_LUZ_ADRIANA_OCTUBRE_2016.pdf	04/01/2017
100	Planilla Unica del 12_DICIEMBRE_2016_ al 12_ENERO_2017	Planilla_Unica_del_12_DICIEMBRE_2016_al_12_ENERO_2017.pdf	05/02/2017
101	Proceso de Contratación Microempresa de Conservación Vial Luz Adriana (hitos 32,33,34,35)	Proceso_Contratación_de_Microempresa_Luz_Adriana.pdf	04/07/2016
102	Proceso para Contratación deAsociación de Conservación Vial AGOSTO 2016	Proceso_Contratación_Microempresa_Luz_Adriana_Agosto_2016.pdf	23/09/2016
103	REPORTE DE PAGOS ESIGEF	ESIGEF.pdf	14/03/2013
104	Resumen EJECUTIVO Enero 2017	Resumen_EJECUTIVO_Enero_2017.pdf	05/02/2017
105	Resumen EJECUTIVO Enero 2017	Resumen_Ejecutivo_Febrero_2017.pdf	02/03/2017
106	resumen ejecutivo Mantenimiento microempresas	resumen_ejecutivo_Mantenimiento_microempresas.pdf	04/07/2017
107	SEÑALIZACIÓN PUYO - EL CAPRICHICO SECTOR SANTA CLARA	TRABAJOS_REALIZADOS_EN_SANTA_CLARA.pdf	05/04/2015
108	TRABAJOS EN LA VIA PUYO -PUENTE PASTAZA ADMINISTRACION DIRECTA	ARREGLOS_VIA_PUYO-PUENTE_PASTAZA.pdf	05/04/2015

EQUIPO DEL PROYECTO

Nombre	Rol	Puesto	Correo Electrónico	Teléfono(s)
	CONTADORA-FINANCIERA			
Espinel García, Ángel	PATROCINADOR EJECUTIVO	Subsecretario Zonal 3, Encargado	aespinel@mtop.gob.ec	023974600
Gamboa López, Enma Katherine	DIRECTOR PROVINCIAL	Subsecretaria Zonal 3, Encargada	egamboa@mtop.gob.ec	023974600
Gamboa López, Enma Katherine	LIDER DEL PROYECTO	Subsecretaria Zonal 3, Encargada	egamboa@mtop.gob.ec	023974600

FOTOGRAFÍA SELECCIONADA

Archivo	Fecha de Alta
64033_1.jpg	28/02/2018