

## COMPROBANTE UNICO DE REGISTRO

Institucion:	520 MINISTERIO DE TRANSPORTE Y OBRAS PUBLICAS	Reporte	rptComprobanteGastos.rdlc	
U. Ejecutora:	9999 MINISTERIO DE TRANSPORTE Y OBRAS PUBLICAS - PLANTA CENTRAL	Fecha Elaboración		No. CUR No. Original
Unid. Desc:	0000	029	08	2018
				3472 3471
Tipo Documento Respaldo		Clase Documento		No.
COMPROBANTES ADMINISTRATIVOS DE GASTOS		LIQUIDACION DE GASTOS		GUIA 054
				No. Expediente
				1611

Clase de Registro:	DEVENGADO	Clase de Gasto:	OTROS GASTOS	RPA	RTO	DEV
Banco:		Cuenta Monetaria:				
Comprobante	GASTOS	Numero Operación				0
Beneficiario:	1102355409 ALTAMIRANO ARIAS FREDY OSWALDO					

### AFECTACION PRESUPUESTARIA

PG	SP	PY	ACT	ITEM	UBG	FTE	ORG	N. Prest	DESCRIPCION	MONT O
01	00	000	001	530303	1701	001	0000	0000	Viaticos y Subsistencias en el Interior	39.00
<b>TOTAL PRESUPUESTARIO</b>										<b>39.00</b>
IVA										0.00
<b>SUB - TOTAL</b>										<b>39.00</b>
RETENCIONES IVA										0.00
<b>TOTAL DEDUCCIONES PRESUPUESTARIO</b>										<b>0.00</b>
<b>TOTAL A PAGAR</b>										<b>39.00</b>

SON: TREINTA Y NUEVE DOLARES

DESCRIPCION: ALTAMIRANO ARIAS FREDY OSWALDO SLR-016-C RECORRIDO VIAS LOJA-VILCABAMBA-LOJA-ZAMORA-PASO LATERAL DE LOJA-CEBAF-MACARA Y BUENAVISTA-VEGA RIVERA-ZARUMA DEL 14 Y 15-05-2018

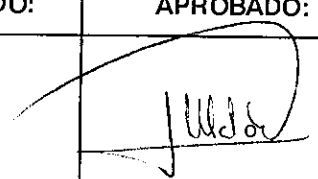
DATOS APROBACION		
ESTADO	REGISTRADO:	APROBADO:
<b>APROBADO</b>  FECHA: 29/08/2018	 _____ Funcionario Responsable	 _____ Director Financiero



CONTRATISTA  
REVISIÓN, CONTROL PRELIMINAR Y  
FIRMA COORDINADORA

### SOLICITUD DE LICENCIA CON REMUNERACIÓN

**Director Financiero:**  
Sírvasse atender la siguiente solicitud:

No. de Solicitud: 016-C Fecha de Solicitud: 10 de mayo de 2018

Seleccione lo que requiera solicitar:

Viático  Subsistencia  Alimentación  Movilización

Ciudad / Provincia donde se realiza la Licencia:  
LOJA LOJA / ZAMORA ZAMORA CHINCHIPE / ZARUMA EL ORO / GUAYAS GUAYAQUIL

Fecha salida (dd-mm-aa)	Hora salida (hh:mm)	Fecha llegada (dd-mm-aa) (lugar habitual de trabajo)	Hora llegada (hh:mm) (lugar habitual de trabajo)
14-05-2018	06h40	15-05-2018	20H50

**Descripción de las actividades a ejecutarse:** RECORRIDO DE LAS VÍAS LOJA-VILCABAMBA, LOJA-ZAMORA, PASO LATERAL DE LOJA, CEBAF-MACARÁ Y BUENAVISTA-VEGA-RIVERA-PACCHA-ZARUMA.

**SERVIDORES QUE INTEGRAN LA COMISION:**

Apellidos y Nombres	Puesto	Rol	Dirección / Unidad	Número de Cédula	No. Días	V/ Diario	V/ Total
ALTAMIRANO ARIAS FREDY OSWALDO	DIRECTOR	DIRECTOR DE CONSTRUCCIONES DEL TRANSPORTE	DIRECCIÓN DE CONSTRUCCIONES DEL TRANSPORTE	1102355409	1.5	130,00	130,00

**ITINERARIO**

Tipo de Transporte (Aéreo, Terrestre, otros)	Nombre del Transporte	Ruta	SALIDA		LLEGADA	
			Fecha	Hora	Fecha	Hora
TERRESTRE	MTOP	LOJA-VILCABAMBA	14-05-2018	06H40	14-05-2018	07H40
TERRESTRE	MTOP	VILCABAMBA-LOJA	14-05-2018	09H30	14-05-2018	10H30
TERRESTRE	MTOP	LOJA-ZAMORA	14-05-2018	10H30	14-05-2018	12H30
TERRESTRE	MTOP	ZAMORA-LOJA	14-05-2018	13H30	14-05-2018	14H30
TERRESTRE	MTOP	LOJA-MACARÁ	14-05-2018	14H30	14-05-2018	17H30
TERRESTRE	MTOP	MACARÁ-CEBAF (CENTRO BINACIONAL)	15-05-2018	08H00	15-05-2018	09H00
TERRESTRE	MTOP	CEBAF-ZARUMA	15-05-2018	09H00	15-05-2018	13H00
TERRESTRE	MTOP	ZARUMA-BUENAVISTA	15-05-2018	14H00	15-05-2018	17H00
TERRESTRE	MTOP	BUENAVISTA-GUAYAQUIL	15-05-2018	17H00	15-05-2018	20H00
AÉREO	TAME	GUAYAQUIL-QUITO	15-05-2018	20H00	15-05-2018	20H50

**DATOS PARA LA TRANSFERENCIA**

NOMBRES	TIPO DE CUENTA	NO. DE CUENTA	NOMBRE DEL BANCO
FREDY OSWALDO ALTAMIRANO ARIAS	CORRIENTE	1101200945	BANCO DE LOJA

SOLICITA	VISTO BUENO	AUTORIZACIÓN	PROVISIÓN TRANSPORTE
Ing. Fredy Altamirano A. DIRECTOR DE CONSTRUCCIONES DEL TRANSPORTE	Ing. Ricardo Paula L. SUBSECRETARIO DE INFRAESTRUCTURA DEL TRANSPORTE	Ing. Oswaldo Famariz V. COORDINADOR GENERAL ADMINISTRATIVO FINANCIERO	Ing. Renato Piedra V. DIRECTOR ADMINISTRATIVO

**LIQUIDACION DE VALORES EN LA DIRECCION FINANCIERA**

NOMBRES	PUESTO	NIVEL	NO. DIAS	V/DIARIO	V/TOTAL	FIRMAS

Autorización de Pago

Visto Bueno

<p><b>OBSERVACIONES:</b> compro pasaje terrestre Quito-Loja en Cooperativa de Transportes Loja y el pasaje aéreo pronorciona la Cia. Contratista</p>	<p><b>DIRECCIÓN FINANCIERA</b> Director Financiero / Supervisor de Gestión Financiera Formulario SLR-001 "SOLICITUD DE LICENCIA CON REMUNERACIÓN"</p> <p style="text-align: center;">23 JUL 2018</p>
--	--

Recibido Por:

Fecha:

## INFORME DE LICENCIA CON REMUNERACIÓN

No. SOLICITUD LICENCIA DE SERVICIOS <p style="text-align: center;"><b>016-C</b></p>	FECHA DE INFORME (dd-mm-aa) <p style="text-align: center;"><b>17-05-2018</b></p>
<b>DATOS GENERALES</b>	
APELLIDOS - NOMBRES DEL SERVIDOR ALTAMIRANO ARIAS FREDY OSWALDO	PUESTO DIRECTOR DE CONSTRUCCIONES DEL TRANSPORTE
CIUDAD - PROVINCIA DE LA COMISIÓN LOJA                      LOJA ZAMORA                ZAMORA CHINCHIPE ZARUMA                EL ORO GUAYAS                GUAYAQUIL	NOMBRE DE LA UNIDAD DEL SERVIDOR DIRECCIÓN DE CONSTRUCCIONES DEL TRANSPORTE
SERVIDORES QUE INTEGRAN LA COMISIÓN  ING. FREDY ALTAMIRANO ARIAS	

### INFORME DE ACTIVIDADES Y PRODUCTOS ALCANZADOS

**Actividades Ejecutadas:**

- Recorrido de la vía Loja - Vilcabamba y análisis de los estudios realizados para su rehabilitación
- Recorrido del Paso Lateral de Loja, ubicación de los puntos críticos presentados en la vía.
- Visita y recorrido a la vía Loja - Zamora para observar los trabajos que se han realizando en la vía, determinar los puntos críticos y conocer las cuales son las obras que la Dirección Distrital de Loja planifica realizar en el tramo de su competencia para poner la vía a punto.
- Reunión en la Subsecretaría Zonal 7 con el Ing. Jaime Calderón Subsecretario Zonal 7 y el Ing. Esner Bustamante, Director Distrital de Loja.
- Visita a Centro Binacional CEBAF Macará - La Tina, para conocer el avance de la obra.
- Recorrido de la Vía Buenavista Vega Rivera Paccha Zaruma.

LUNES 14 DE MAYO DE 2018

- 07H20 Se comienza el recorrido a la vía Loja - Vilcabamba, con una longitud de 40.2 Km, se puede observar fallas, baches y piel de cocodrilo en la calzada. La Dirección Distrital de Loja se encuentra realizando los documentos para la fase preparatoria para la contratación de la Rehabilitación de la Vía Loja- Vilcabamba la que contempla la intervención en los puntos críticos, fresado, intervención en las obras de arte deterioradas, drenes, recapeo de 5 cm de espesor, señalización horizontal y rubros ambientales, en los próximos días se aspira subir este proceso al portal de compras públicas. El puente de Malacatos de una longitud de 20 m el cual por su colapso se ha colocado un puente bayle, sobre la estructura fallada, al no estar incluida esta estructura en el proceso de contratación, la elaboración de los Términos de Referencia para los estudios de diseño del Puente sobre el Río Malacatos está en marcha.
- 09H30 El Paso Lateral de Loja se encuentra en manos del MTOP hasta su entrega al Municipio de Loja. La vía de 15.51 Km de pavimento rígido. La presencia de cinco puntos críticos que dificultan el tránsito por esta vía. La Subsecretaría Zonal 7 ha elaborado los TDR para la contratación de una consultoría que defina las posibles soluciones. Se recomienda desarrollar todos los trámites administrativos de manera inmediata. Esta vía también cuenta con una iluminación con paneles solares que se observan defectuosas y algunos ya sin funcionamiento.
- 11H30 Recorrido de la vía Loja - Zamora de 56 Km de longitud. En este recorrido se observa el trabajo realizado por la Dirección Distrital de Zamora en el tramo de la vía que corresponde a su provincia, para lo cual contrató, bajo Régimen Especial, a la Empresa Pública de la Prefectura de Zamora. En la parte de la vía que se encuentra en la provincia de Loja, la presencia de baches son frecuentes, lo que requiere una intervención inmediata. El TPDA de esta vía se ha elevado en los últimos años, con un gran componente de vehículos pesados, debido a la actividad minera de la provincia. En el sector El Destrozo requiere la construcción de un puente definitivo, ya que se encuentra colocado un puente bayle, que dificulta el tránsito de vehículos de gran tamaño. Los Términos de Referencia para la contratación de los estudios para los diseños de este puente se encuentran realizados por la Subsecretaría Zonal 7, a espera de su revisión por la Dirección de Estudios del MTOP.
- 17:00 Visita Técnica del Centro Binacional CEBAF Macará - La Tina. Este proyecto tiene un monto contractual de \$12,343,178.53. Además de incluir la construcción del centro de atención fronterizo, contempla la construcción de 1.2 km de vías de acceso. Este proyecto debía ser culminado el 27 de febrero de 2015, pero debido a la necesidad se han realizado algunos actos administrativos que ha postergado su terminación. En la obra se encuentran paralizados los rubros eléctricos y electrónicos, hasta la aprobación del Contrato Complementario Nro. 3 que incluye

entre otros, el cambio de luminaria a led, división de la base de datos, central telefónica y más. Las autoridades han solicitado la construcción de un bloque de vivienda para las personas que trabajarían en el CEBAF, también la ampliación del área de caniles, mesas para revisión en el área de manifiestos. La obra tiene un avance del 90%. Se observan concluidas las siguientes obras: bordillos, ventaneria, colocación de aires acondicionados, carpintería metálica y ascensor. Falta por concluir la colocación de panelería, equipamiento eléctrico y electrónico, áreas de descanso, ampliación de caniles, asfaltado y señalética. Se recomienda impulsar los trámites administrativos para la firma del Contrato Complementario y terminar la obra hasta el mes de septiembre de 2018. Será necesario paralelamente financiar el equipamiento del CEBAF, no contemplado en el contrato.

MARTES 15 DE MAYO DE 2018

10H00 Recorrido a la vía Buena Vista – Vega Rivera – Paccha- Zaruma. Esta vía se encuentra concluida y a vísperas de su inauguración. Esta vía es de pavimento flexible con una longitud de 80 Km y atraviesa los cantones de Zaruma, Atahualpa y Pasaje. Por la época invernal se observan grandes derrumbes que están siendo atendidos por la contratista. Los puentes Arcapamba, Salado y Buena Vista se encuentran concluidos y se están retirando los puentes bayle que se utilizaron como pases temporales en la etapa de su construcción. Luego de los trabajos de mantenimiento la vía estará lista para su inauguración.

#### REGISTRO FOTOGRÁFICO

#### LOJA – VILCABAMBA



ESTADO ACTUAL DE LA VÍA LOJA - VILCABAMBA

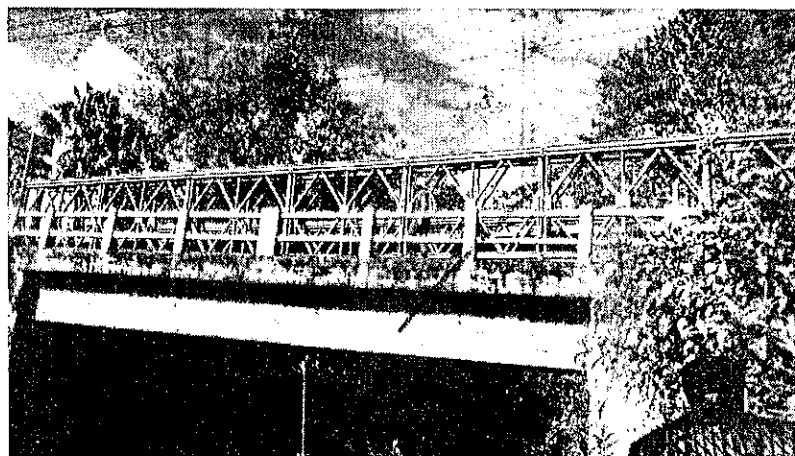

PUENTE SOBRE EL RÍO MALACATOS

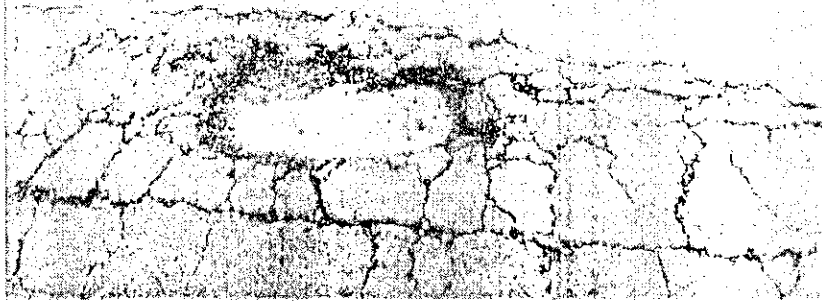

DETERIORO DE LA CAPA DE RODADURA

PASO LATERAL DE LOJA

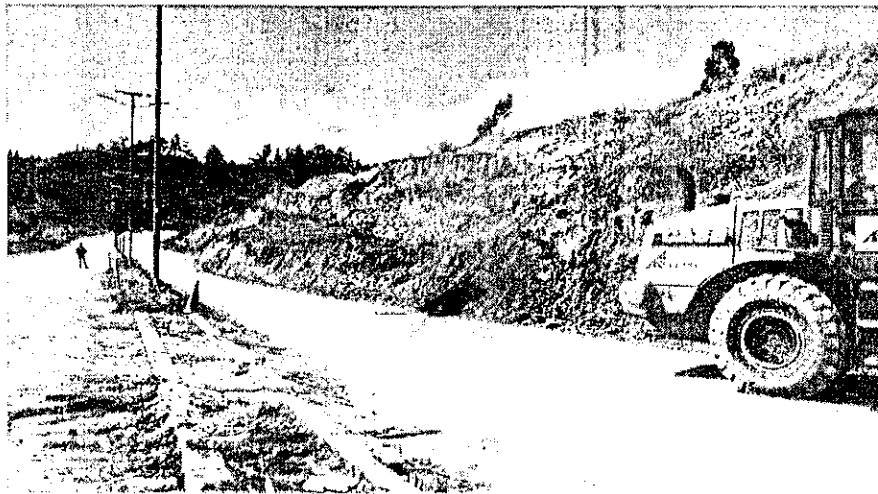

MANTENIMIENTO DE LA VÍA REALIZADO POR LA DIRECCIÓN PROVINCIAL DE LOJA

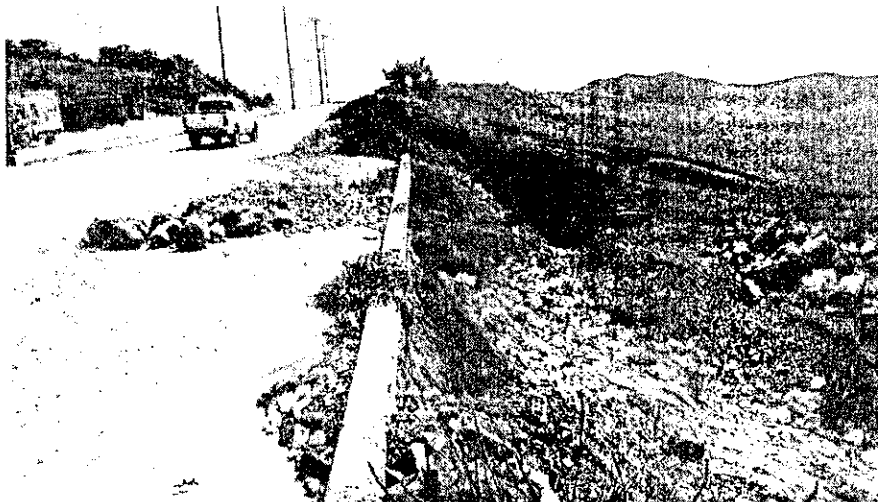

PUNTO CRÍTICO - PERDIDA DE LA ESTRUCTURA VIAL

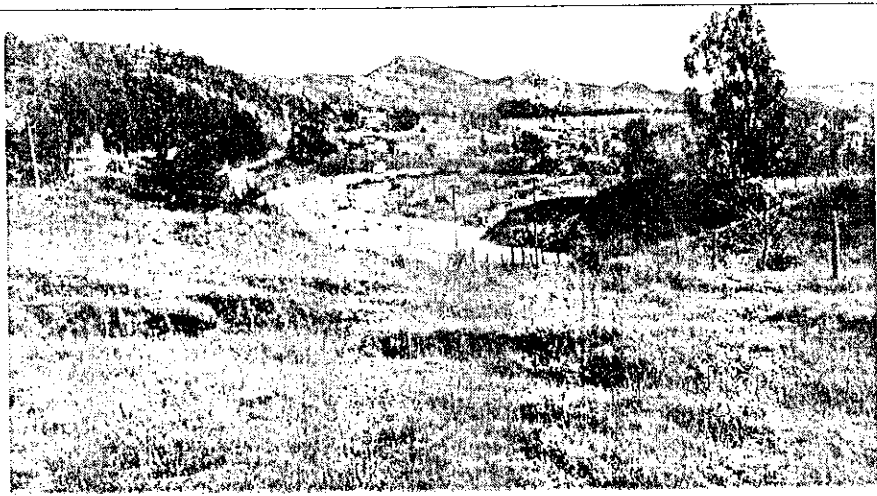

PUNTO CRÍTICO SECTOR LA URNA

VIA LOJA ZAMORA

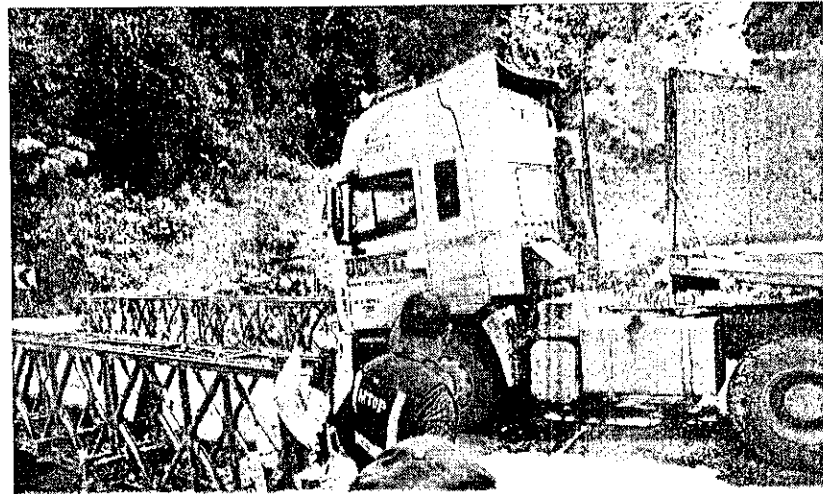

PUENTE SECTOR EL DESTROZO



PUENTE LA ZURITA

CENTRO BINACIONAL CEBAF MACARÁ - LA TINA

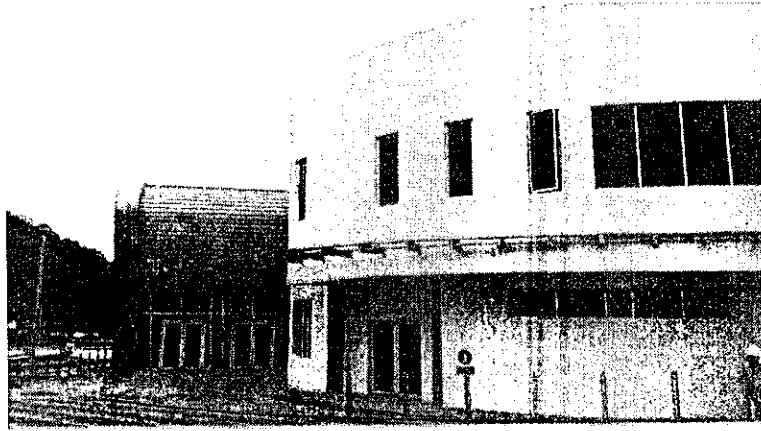

EDIFICIO CENTRAL DE CONTROL DE PASAJEROS - EXTERIOR

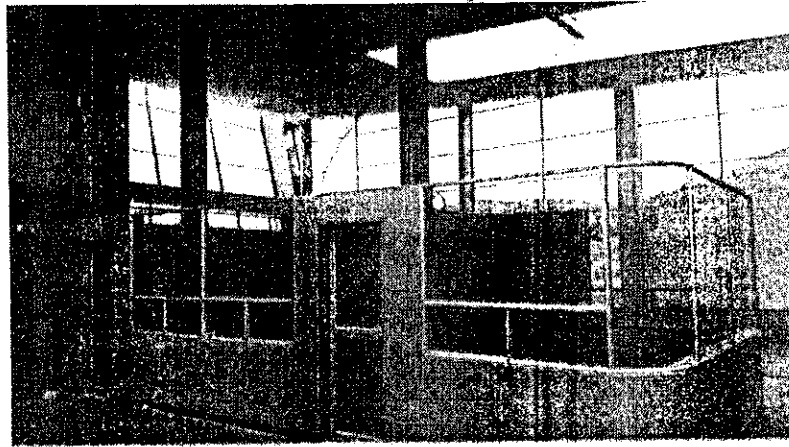

EDIFICIO CENTRAL DE CONTROL DE PASAJEROS - INTERIOR

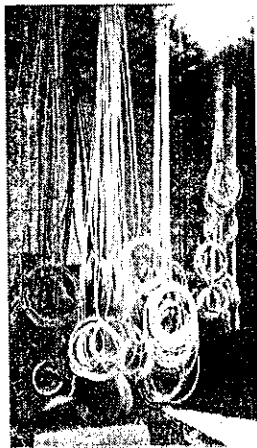

DATA CENTER

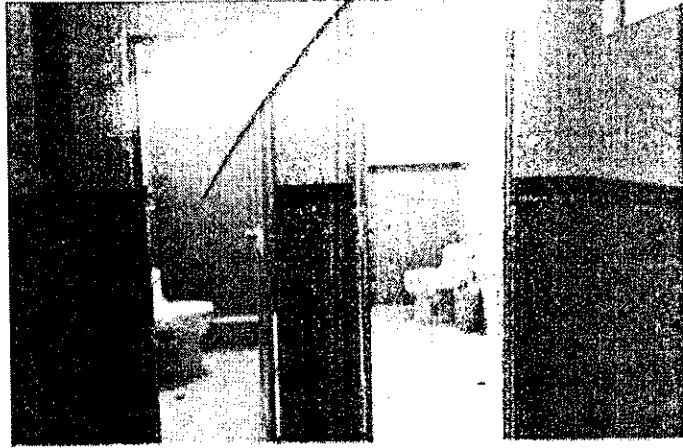

BAÑOS ÁREA DE COMEDORES

VÍA BUENAVISTA - VEGA RIVERA - PACCHA

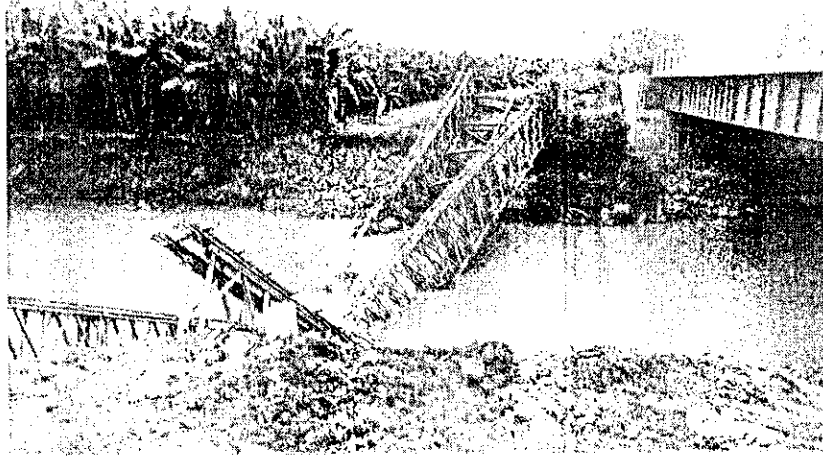

PUENTE BAYLE COLAPSADO – PUENTE SOBRE EL RÍO BUENAVISTA

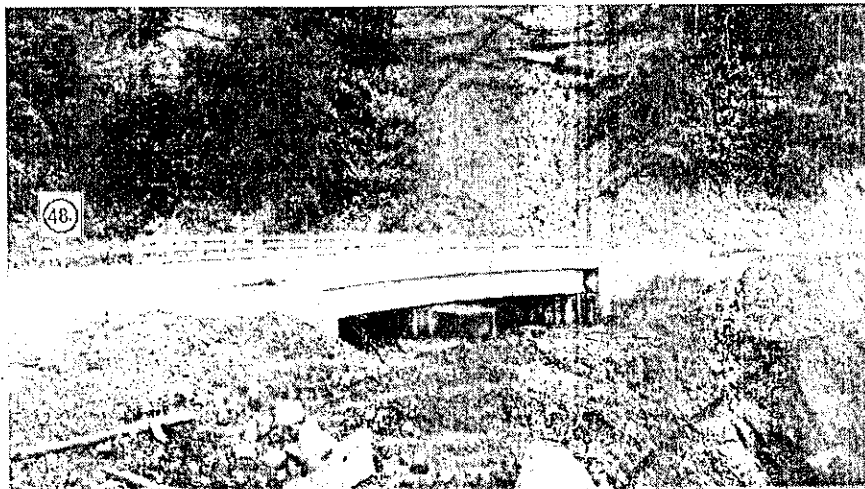

PUENTE EN CURVA – ABCISA 38-000

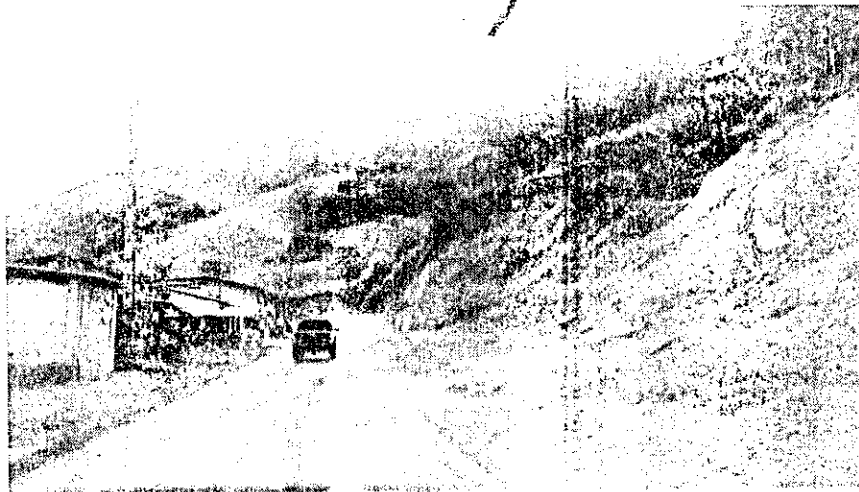

DERRUMBES EN LA VÍA

ITINERARIO			NOTA			
FECHA	SALIDA	LLEGADA	Estos datos se refieren al tiempo efectivamente utilizado en la Comisión, desde la salida del lugar de residencia o trabajo habituales o del cumplimiento de la licencia según sea el caso, hasta su llegada de estos sitios			
HORA	14-05-2018	15-05-18				
Hora Inicio de Labores el día de retorno	07h20	21h00				
		08H00				
TRANSPORTE UTILIZADO			SALIDA		LLEGADA	
TIPO DE TRANSPORTE (Aéreo, terrestre, otros)	NOMBRE DEL TRANSPORTE (Empresa de transporte)	RUTA	FECHA dd-mm-aa	HORA hh:mm	FECHA dd-mm-aa	HORA hh:mm



TERRESTRE	VEHICULO MTOP LOJA	LOJA - VILCABAMBA	14-05-2018	07h20	14-05-2018	09h30
TERRESTRE	VEHICULO MTOP LOJA	VILCABAMBA - PASO LATERAL DE LOJA	14-05-2018	09h30	14-05-2018	10h30
TERRESTRE	VEHICULO MTOP LOJA	LOJA - ZAMORA	14-05-2018	10h30	14-05-2018	11h30
TERRESTRE	VEHICULO MTOP LOJA	ZAMORA - LOJA	14-05-2018	11h30	14-05-2018	12h30
TERRESTRE	VEHICULO MTOP LOJA	LOJA - MACARA	14-05-2018	14h00	14-05-2018	17h00
TERRESTRE	VEHICULO MTOP LOJA	MACARA - LOJA	14-05-2018	18h30	14-05-2018	21h30
TERRESTRE	VEHICULO MTOP LOJA	LOJA - ZARUMA	15-05-2018	07h00	15-05-2018	10h30
TERRESTRE	VEHICULO MTOP EL ORO	ZARUMA - PASAJE	15-05-2018	10h30	15-05-2018	14h30
TERRESTRE	VEHICULO MTOP EL ORO	PASAJE - GUAYAQUIL	15-05-2018	14h30	15-05-2018	17h30
AÉREO	TAME	GUAYAQUIL - QUITO	15-05-2018	20H00	15-05-2018	21H00

**OBSERVACIONES**

- Compro pasaje terrestre Quito-Loja en Cooperativa de Transportes Loja, el pasaje aéreo Guayaquil-Quito proporciona la Cia. Contratista. Adjunto pasaje terrestre.

FIRMA SERVIDOR COMISIONADO

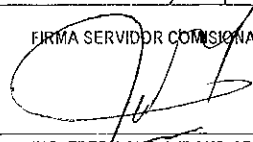

ING. FREDY ALTAMIRANO ARIAS  
DIRECTOR DE CONSTRUCCIONES DEL TRANSPORTE

**NOTA**

El presente informe deberá presentarse dentro del término máximo de 4 días de cumplida la licencia, caso contrario la liquidación se demorará e incluso de no presentarlo tendrían que restituir los valores pagados. Cuando la licencia sea superior al número de horas o días autorizados, se deberá adjuntar la autorización por escrito de la Máxima Autoridad o su Delegado

**FIRMAS DE APROBACIÓN**

AUTORIDAD QUE SOLICITÓ SLR

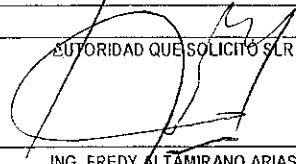

ING. FREDY ALTAMIRANO ARIAS  
DIRECTOR DE CONSTRUCCIONES, DEL TRANSPORTE

AUTORIDAD COMPETENTE CONCEDIÓ VISTO BUENO SI R

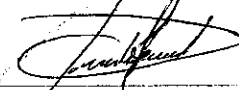

ING. RICARDO PAULA L.  
SUBSECRETARIO DE INFRAESTRUCTURA DEL TRANSPORTE

SUBSECRETARÍA DE LA INFRAESTRUCTURA DEL TRANSPORTE  
DIRECCIÓN DE CONSTRUCCIONES DEL TRANSPORTE

Memorando Nro. MTOP-DCT-2018-285-ME

Quito, D.M., 01 de junio de 2018

**PARA:** Sr. Dr. Teodoro Oswaldo Tamariz Valdivieso  
Coordinador General Administrativo Financiero

**ASUNTO:** REEMBOLSO VALOR PASAJE TERRESTRE QUITO-LOJA

De mi consideración:

Por medio del presente, solicito se sirva disponer a quien corresponda, el reembolso de usd40,00, por la compra de un pasaje terrestre en la Cooperativa de Transportes Loja, cuya copia adjunto, el mismo que fue utilizado en la Comisión No. 016-C de 10 de mayo del año en curso, en el recorrido de las Vías Loja-Vilcabamba, Loja-Zamora, Paso Lateral de Loja, CEBAP-Macará y Buenavista-Vega-Rivera-Paccha-Zaruma, los días lunes 14 y 15 de mayo del presente año.

Atentamente,

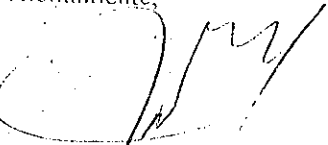

Ing. Fredy Oswaldo Altamirano Arias  
**DIRECTOR DE CONSTRUCCIONES DEL TRANSPORTE**

Ancxos:  
factura0528832001526673043.pdf

sq



**NO TIENE LOGO**

R.U.C.: 1190006820001

**FACTURA**

No. 040-009-000011571

NUMERO DE AUTORIZACIÓN

1105201801119000682000120400090000115718802502115

FECHA Y HORA DE AUTORIZACIÓN: 11/05/2018 08:38:58

AMBIENTE: PRODUCCIÓN

EMISIÓN: NORMAL

CLAVE DE ACCESO

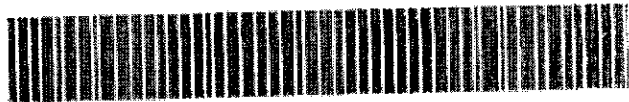

1105201801119000682000120400090000115718802502115

**COOPERATIVA DE TRANSPORTES LOJA**

Cooperativa de Transportes Loja - MATRIZ

Dirección Matriz: LAURO GUERRERO SN Y 10 DE AGOSTO

Dirección Sucursal: Quito, Av. Orellana Y Juan De Velazco

Contribuyente Especial 393

OBLIGADO A LLEVAR SI

Razón Social / Nombres y Apellidos: ALTAMIRANO ARIAS FREDY OSWALDO

Identificación: 1102355409

Fecha Emisión: 11/05/2018

Dirección:

Código Remisión:

Cod. Principal	Cod. Auxiliar	Cantidad	Descripción	Detalle Adicional	Precio Unitario	Subsidio	Precio sin Subsidio	Descuento	Precio Total
8031		1.00	TRANSPORTE DE PASAJEROS		40.00	0.00	0.00	0.00	40.00

Información Adicional  
OBSERVACION: POR BOLETO DE TRANSPORTES

Forma de pago	Valor
BT - SIN UTILIZACIÓN DEL SISTEMA FINANCIERO	40.00

SUBTOTAL 12%	0.00
SUBTOTAL 0%	40.00
SUBTOTAL NO OBJETO DE IVA	0.00
SUBTOTAL EXENTO DE IVA	0.00
SUBTOTAL SIN IMPUESTOS	40.00
TOTAL DESCUENTO	0.00
ICE	0.00
IVA 12%	0.00
IRBPNR	0.00
VALOR TOTAL	40.00
VALOR TOTAL SIN SUBSIDIO	0.00
AHORRO POR SUBSIDIO (Incluye IVA cuando corresponda)	0.00

**COOPERATIVA DE TRANSPORTES LOJA**  
Oficina: Q. Loja - Bv. Av. Orellana y Juan de Velasco  
RUC: 1100006820001



1105201801119000682000120400090000115716592502116  
CLAVE DE ACCESO

CAC: RUC: 010009000011571

CEL: RUC: 1102355409

Nombre: ALFAMIRANO ARIAS FREDY OSWALDO

F. viaje: Viernes, 11/05/2018 Hora: 20H45

Asiento(s): 2

Autobus : 137

Salida de : QUITO CARCELEN

Hasta: LOJA

Valor: 40.00 Normal

Atendido por: jennysg

F. Venta: 11/05/2018 08:47

Descargue su factura en: [www.isyplus.com](http://www.isyplus.com)  
Usuario: 1102355409 Clave: 1102355409

Ahora puede comprar sus pasajes por  
INTERNET en [www.isyplus.com](http://www.isyplus.com)

**COOPERATIVA DE TRANSPORTES LOJA**

Oficina Q. Loja - Dir: Av. Orellana y Juan de Velasco  
RUC:1106006820001



110600682000120400090000115716502502115  
CLAVE DE ACCESO

CXC LUCA: 040009000011571

CED/RUC: 1102355409

NOMBRE: ALTAMIRANO ARIAS FREDY OSWALD

El viaje: Viernes, 11/05/2018 Hora: 20:45

Asiento(s): 2

Autobus : 137

Salida de : QUITO CARCEL EN

Hasta: LOJA

Valor: 40.00 Normal

Atendido por: Jemysg

E Venta: 11-05-2018 08:37

Descargue su factura en [www.isyplus.com](http://www.isyplus.com)  
Usuario: 1102355409 Clave: 1102355409

Ahora puede comprar sus pasajes por  
INTERNET en [www.isyplus.com](http://www.isyplus.com)

E\*KT2695341900438C1

FECHA/DATE: 15MAY

VUELO/FLIGHT **0322**

ALTAMIRANO/FREDY

DE/FROM: GUAYAQUIL

A/TO: QUITO

ASIENTO/SEAT: **11B**

EQUIP/BAGT:

REFERENCIA: 31 *2*

tame