

COMPROBANTE UNICO DE REGISTRO

Institucion:	520 MINISTERIO DE TRANSPORTE Y DBRAS PUBLICAS	Reporte	rptComprobanteGastos.rdlc	
U. Ejecutora:	9999 MINISTERIO DE TRANSPORTE Y DBRAS PUBLICAS - PLANTA CENTRAL	Fecha Elaboración	No. CUR	No. Original
Unid. Desc:	0000	020 011 2018	4518	4493
Tipo Documento Respaldo		Clase Documento	No.	No. Expediente
CDMPROBANTES ADMINISTRATIVOS DE GASTOS		LIQUIDACION DE GASTOS	GUIA 84	2058

Clase de Registro:	DEVENGADD	Clase de Gasto:	DTROS GASTOS	RPA	RTO	DEV
Banco:		Cuenta Monetaria:				
Comprobante	GASTOS	Numero Operación				0
Beneficiario:	1704750452	SALAZAR CASTRO JOSE MARCELO				

AFECTACION PRESUPUESTARIA

PG	SP	PY	ACT	ITEM	UBG	FTE	ORG	N. Prest	DESCRIPCION	MONTO
01	00	000	001	530303	1701	001	0000	0000	Viaticos y Subsistencias en el Interior	72.30
TOTAL PRESUPUESTARID										72.30
IVA										0.00
SUB - TOTAL										72.30
RETENCIONES IVA										0.00
TOTAL DEDUCCIONES PRESUPUESTARID										0.00
TOTAL A PAGAR										72.30

SON: SETENTA Y DOS DOLARES CDN 30/100 CENTAVOS

DESCRIPCION: SALAZAR CASTRO JOSE MARCELO SLR: 027-DGIT-2018 INSPECCION TECNICA DE ESTA DIRECCION, A FIN DE DETERMINAR LA FACTIBILIDAD DE CONSTRUCCION DE REDUCTORES DE VELOCIDAD DEL 04 AL 05-10-2018 DE QUITO-SANTO DOMINGO-LA MANA-LATACUNGA-ZUMBAHUA-QUITO

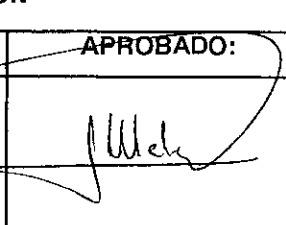
DATOS APROBACIÓN		
ESTADO	REGISTRADO:	APROBADO:
APROBADO FECHA: 20/11/2018	 _____ Funcionario Responsable	 _____ Director Financiero

COMPROBANTE UNICO DE REGISTRO

Institucion:	520 MINISTERIO DE TRANSPORTE Y OBRAS PUBLICAS	Reporte	rptComprobanteGastos.rdlc	
U. Ejecutora:	9999 MINISTERIO DE TRANSPORTE Y OBRAS PUBLICAS - PLANTA CENTRAL	Fecha Elaboración	No. CUR	No. Original
Unid. Desc:	0000	020 011 2018	4519	4494
Tipo Documento Respaldo		Clase Documento	No.	No. Expediente
COMPROBANTES ADMINISTRATIVOS DE GASTOS		LIQUIDACION DE GASTOS	GUIA 84	2059
Clase de Registro:	DEVENGADO	Clase de Gasto:	OTROS GASTOS	RPA RTO DEV
Banco:		Cuenta Monetaria:		
Comprobante:	GASTOS	Numero Operación		0
Beneficiario:	1709639981 LOPEZ HERRERA DARWIN EDMUNDO			

AFECTACION PRESUPUESTARIA

PG	SP	PY	ACT	ITEM	UBG	FTE	ORG	N. Prest	DESCRIPCION	MONTO
01	00	000	001	530303	1701	001	0000	0000	Viaticos y Subsistencias en el Interior	68.30
TOTAL PRESUPUESTARIO										68.30
IVA										0.00
SUB - TOTAL										68.30
RETENCIONES IVA										0.00
TOTAL DEDUCCIONES PRESUPUESTARIAS										0.00
TOTAL A PAGAR										68.30

SON: SESENTA Y OCHO DÓLARES CON 30/100 CENTAVOS

DESCRIPCION: LOPEZ HERRERA DARWIN EDMUNDO SLR: 027-DCIT-2018 TRASLADO A FUNCIONARIOS PARA INSPECCION TECNICA DE ESTA DIRECCION, A FIN DE DETERMINAR LA FACTIBILIDAD DE CONSTRUCCION DE REDUCTORES DE VELOCIDAD DEL 04 AL 05-10-2018 DE QUITO-SANTO DOMINGO-LA MANA-LATACUNGA-ZUMBABUA-QUITO

DATOS APROBACIÓN		
ESTADO	REGISTRADO:	APROBADO:
APROBADO FECHA: 20/11/2018	 _____ Funcionario Responsable	 _____ Director Financiero

SOLICITUD DE LICENCIA CON REMUNERACION

Director Financiero

Sírvase atender la siguiente solicitud:

No. de Solicitud: 027-DCIT-2018 Fecha de Solicitud: 03-10-2018

Seleccione lo que requiera solicitar:

Viático Subsistencia Alimentación Movilización

Ciudad / Provincia donde se realiza la Licencia: LATACUNGA / COTOPAXI

Fecha salida (dd-mm-aa)	Hora salida (hh:mm)	Fecha llegada (dd-mm-aa) (lugar habitual de trabajo)	Hora llegada (hh:mm) (lugar habitual de trabajo)
04-10-2018	06h30	05-10-2018	18h00

Por disposición del Ing. Hugo Vásquez, Director de Conservación de Infraestructura del Transporte y en base a Memorando Nro. MTOP-DDCO-2018-2025-ME, de 02 de octubre de 2018 suscrito por el Ing. Patricio Espín, Director Distrital de Cotopaxi, Encargado, quien solicita Inspección Técnica de esta Dirección, a fin de determinar la factibilidad de construcción de reductores de velocidad en el Recinto San Francisco de Chipe, frente a la escuela Jhon F. Kennedy, pedido realizado por el Alcalde del Gobierno Autónomo Descentralizado Municipal de La Maná, Provincia de Cotopaxi; se procederá a realizar dicha Inspección.

SERVIDDRES QUE INTEGRAN LA COMISION:

Apellidos y Nombres	Puesto	Rol	Dirección / Unidad	Número de Cédula	No. Días	V/Diario	V/Total
SALAZAR CASTRO JOSE MARCELO	Supervisor de Señaliz. Vial	NOMBRAMIENTO	CONSERVACION INFRAESTRUCTURA DEL TRANSPORTE	1704750452	1,5	80,00	80,00
LÓPEZ HERRERA DARWIN EDMUNDO	Conductor	JORNAL	GESTIÓN INTERNA DE SERVICIOS GENERALES	1709639981	1,5	80,00	80,00

ITINERARIO

Tipo de Transporte (Aereo, Terrestre, otros)	Nombre del Transporte	Ruta	SALIDA		LLEGADA	
			Fecha	Hora	Fecha	Hora
TERRESTRE	Mazda BT50 02-300	QUITO - SANTO DDMINGO - LA MANÁ	04/10/2018	06h30	04/10/2018	11h30
TERRESTRE	Mazda BT50 02-300	LA MANÁ - LATACUNGA	04/10/2018	16h30	04/10/2018	20h00
TERRESTRE	Mazda BT50 02-300	LATACUNGA - ZUMBAHUA	05/10/2018	08h00	05/10/2018	10h00
TERRESTRE	Mazda BT50 02-300	ZUMBAHUA - LATACUNGA - QUITO	05/10/2018	14h00	05/10/2018	18h00

DATOS PARA TRANSFERENCIA

Nombres	Tipo de Cuenta	No. de Cuenta	Nombre del Banco
SALAZAR CASTRO JOSE MARCELO	AHORROS	010420331	MUTUALISTA PICHINCHA
DARWIN EDMUNDO LÓPEZ HERRERA	AHORROS	5927003201303	BANCO SOLIDARIO

SOLICITA

[Signature]
Arq. J. Marcelo Salazar
Servidor Público 4

VISTO BUENO

[Signature]
Ing. Hugo F. Vásquez Vásquez
Director de Conservación de Infraestructura del Transporte

AUTORIZACIÓN

[Signature]
Psic. María V. Palino Lozano
Coordinadora General Administrativa-Financiera

PROVISIÓN TRANSPORTE

[Signature]
Ing. Renato A. Piedra Veintimilla
Director Administrativo

LIQUIDACION DE VALDRES EN LA DIRECCION FINANCIERA

NOMBRES	PUESTO	NIVEL	NO. DIAS	V/DIARIO	V/TOTAL	FIRMAS



OBSERVACIONES:

23 OCT 2018

Recibido Por: *[Signature]*
Hora: *15h26*

DIRECCIÓN FINANCIERA

Autorización de Pago

f. _____
Director Financiero / Supervisor de Gestión Financiera



INFORME DE LICENCIA CON REMUNERACION

Nro. SOLICITUD LICENCIA CON REMUNERACION: 027-DCIT-2018

FECHA DE INFORME (dd-mm-aa): 12/10/2018

DATOS GENERALES

APELLIDOS - NOMBRES DEL SERVIDOR		PUESTO
Salazar Castro José Marcelo López Herrera Darwin Edmundo		Supervisor de Señalización Vial Conductor
CIUDAD - PROVINCIA DE LA COMISION		NOMBRE DE LA UNIDAD DEL SERVIDOR
LATACUNGA / COTOPAXI		Dirección de Conservación de Infraestructura del Transporte
SERVIDORES QUE INTEGRAN LA COMISION:		
Arq. José Marcelo Salazar Castro Sr. Darwin Edmundo López Herrera	Supervisor Señalización Vial Conductor	Dirección de Conservación de Infraestructura del Transporte Gestión Interna de Servicios Generales

INFORME DE ACTIVIDADES Y PRODUCTOS ALCANZADOS

Antecedente:

Dando cumplimiento a lo dispuesto por el Ing. Hugo Vásconez, Director de Conservación de Infraestructura del Transporte y en base a Memorando Nro. MTOP-DDCO-2018-2025-ME, de 02 de octubre de 2018 suscrito por el Ing. Patricio Espín, Director Distrital de Cotopaxi, Encargado, quien solicita Inspección Técnica de esta Dirección, a fin de determinar la factibilidad de construcción de reductores de velocidad en el Recinto San Francisco de Chipe, frente a la Escuela John F. Kennedy, pedido realizado por el Alcalde del Gobierno Autónomo Descentralizado Municipal de La Maná, Provincia de Cotopaxi; se procedió a realizar la respectiva Inspección Técnica.

Desarrollo:

04 de octubre de 2018

Conjuntamente con el Ing. Francisco Orlando Meza Zambrano, Supervisor de Conservación de la Dirección Distrital de Cotopaxi, se coordinó el inicio del recorrido con la Inspección Técnica en el Recinto San Francisco de Chipe, procediéndose a realizar el análisis de factibilidad para la implementación de reductores de velocidad.

El Recinto San Francisco de Chipe, está ubicado en el km 21+500 vía Quevedo - Valencia - La Maná, donde se encuentra la Escuela John F. Kennedy que colinda con una Iglesia, además existe un acceso lateral a una población.

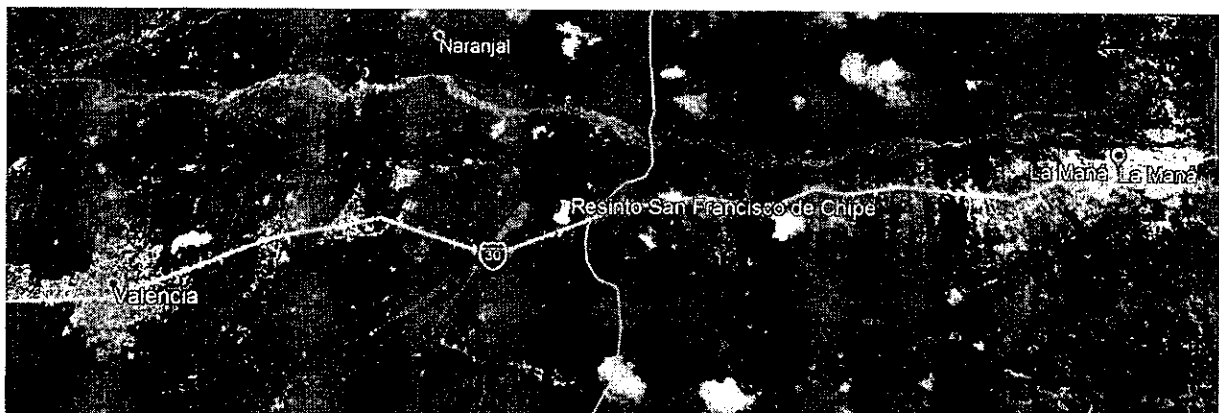

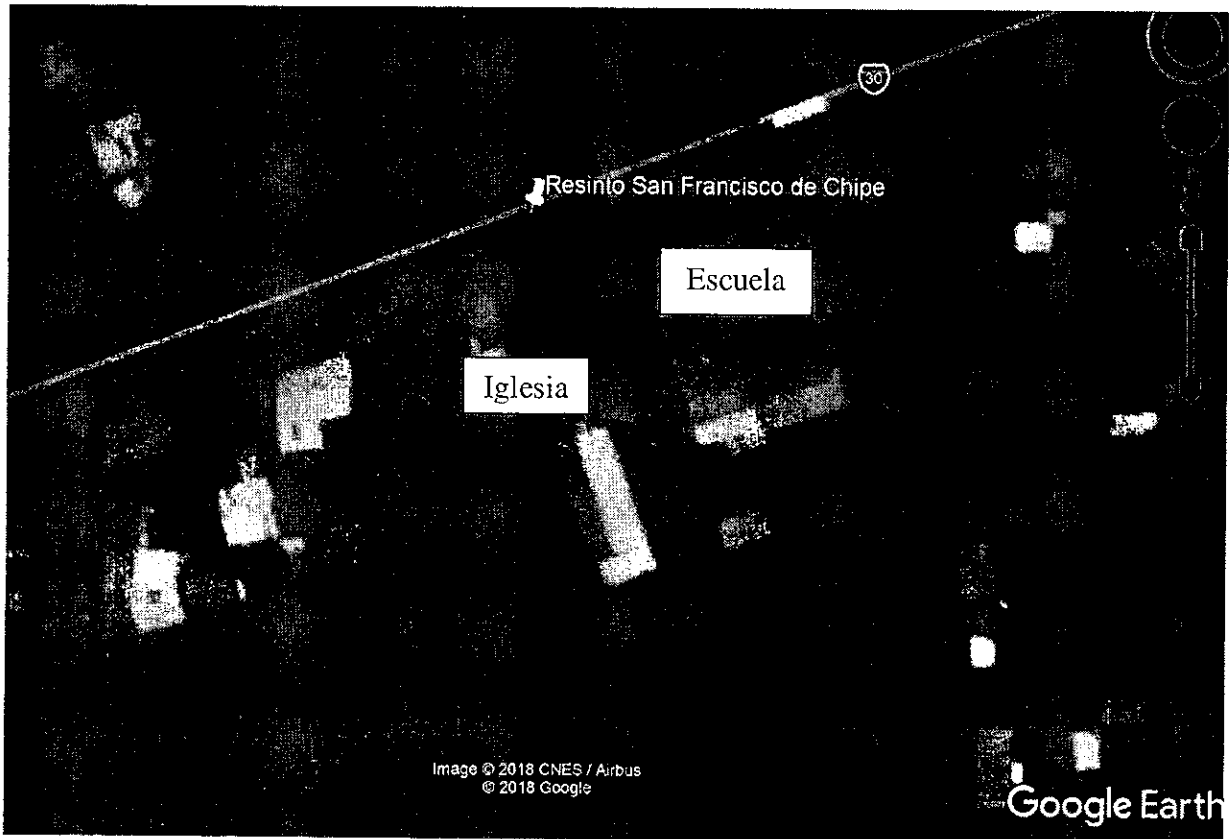
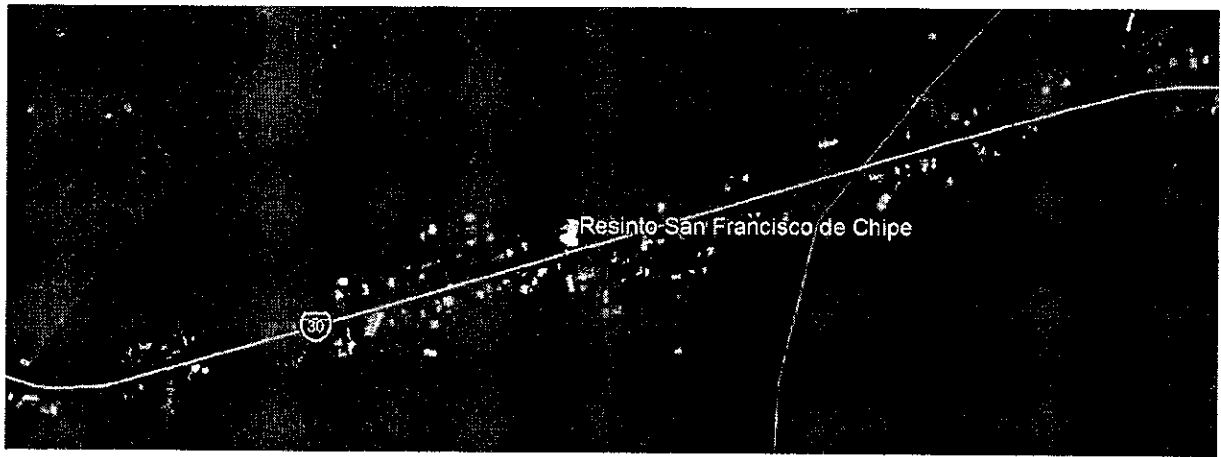

La calzada en este tramo se encuentra en buen estado, sin embargo carece de señalización horizontal y vertical, observándose que los conductores de vehículos tienden a acelerar, más aún cuando este tramo cuenta con una tangente de 2,0 km de longitud aproximadamente, que según información de moradores del sector, se han producido varios accidentes de tránsito por exceso de velocidad.

Igualmente existen semáforos que no cumplen con normativas vigentes.



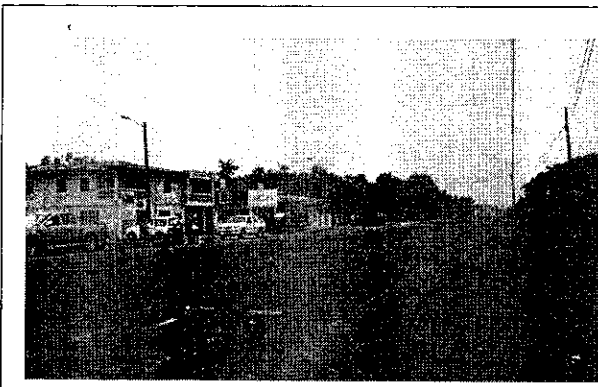

RECOMENDACIONES:

Por cuanto existe un Centro Educativo, una Iglesia y una intersección de acceso a población con giro a la izquierda, se recomienda la implementación de un Sistema de Reducción de Velocidad, mismo que comprende un resalto, Bandas Transversales de Alerta; y, sus respectivas señales horizontales y verticales.

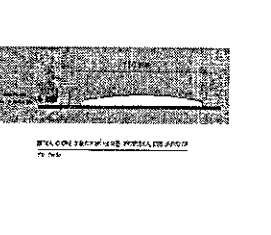
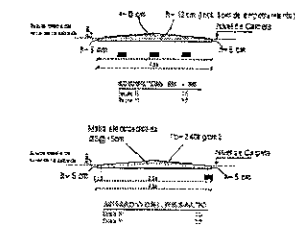
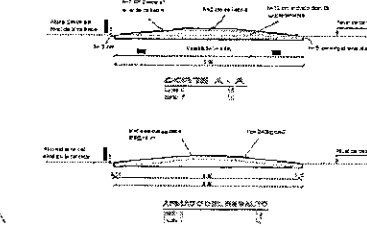
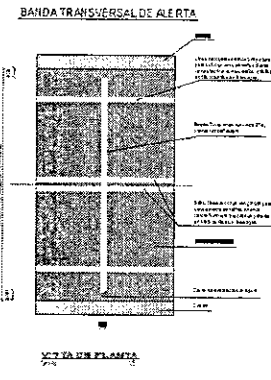
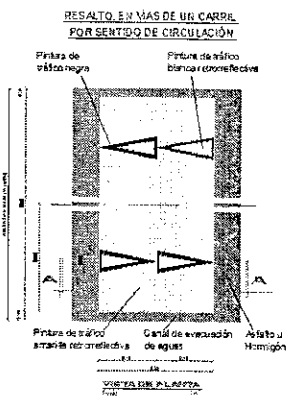
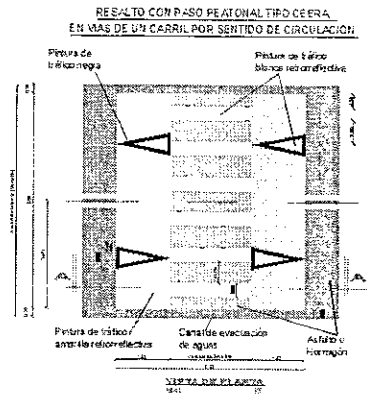
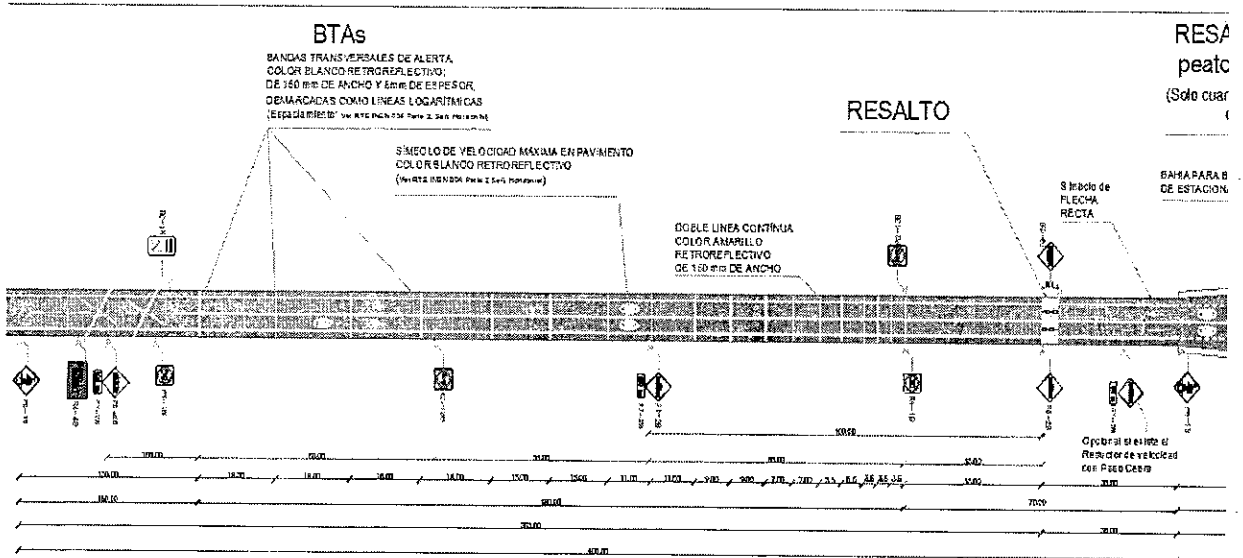

En cuanto a los semáforos, se recomienda se solicita a la Agencia Nacional de Tránsito, la implementación de un nuevo Sistema Semafórico, de tal manera que regule los movimientos de peatones y vehículos en forma segura, mismo que debe estar de acuerdo a lo establecido en el Reglamento Técnico Ecuatoriano RTE INEN 004, Parte 5, "SemafORIZACIÓN"

FIGURA 5.9 Ubicación de semáforos con cruce peatonal a la izquierda

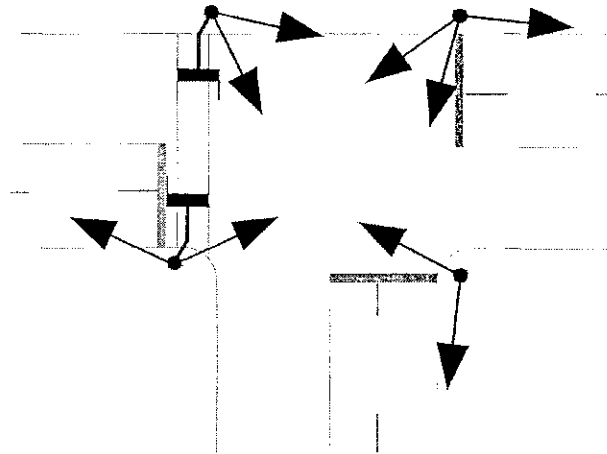

NOTA: El viraje a la izquierda vehicular con el movimiento peatonal están en conflicto, por lo tanto el cruce peatonal debe ser protegido adecuadamente.

Así mismo, en el km 24+700 y 25+100, se recomienda mejorar y dar mantenimiento a los resaltos existentes con la debida señalización horizontal y vertical, por la existencia de Centros Educativos.

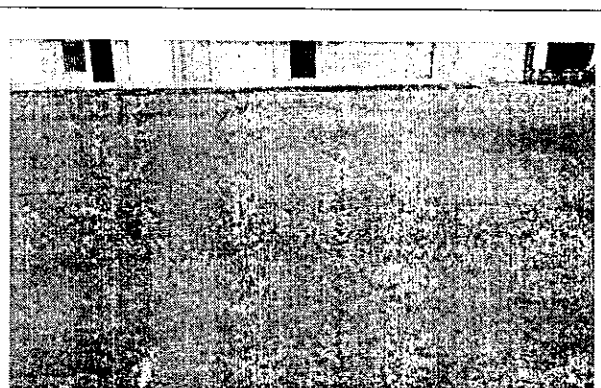

En todo el Tramo La Maná – Latacunga, se observa que la Señalización tanto horizontal como vertical es muy deficiente y fuera de normativas.



Falta de Señalización Vial



Resalto y Señal Preventiva fuera de Norma.



Falta de Señalización Vial

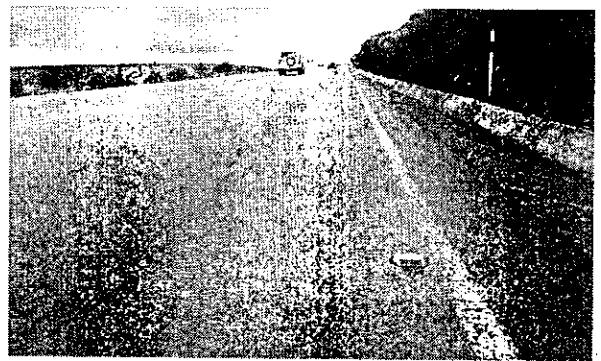

En algunos tramos las tachas mal ubicadas



En ciertos tramos exceso de chevrone
verticales. Resalto en curva.

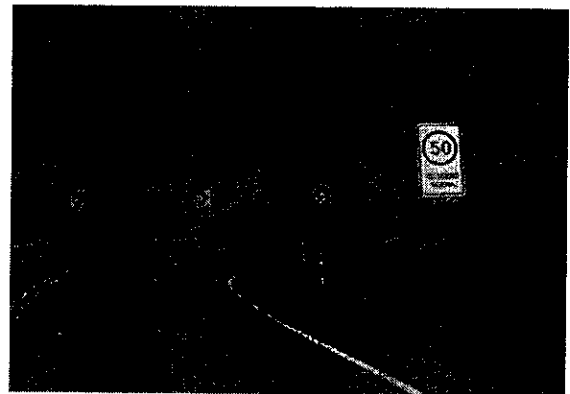

Señal Regulatoria fuera de Norma y en curva.
Señal Preventiva en curva.

RECOMENDACIONES:

Implementar a corto plazo la debida Señalización Horizontal y Vertical.

05 de octubre de 2018

Recorrido de Zumbahua hacia Latacunga en el que se observó guardavías impactadas por accidentes de tránsito y otras cuyos traslapes están colocados en sentido contrario.

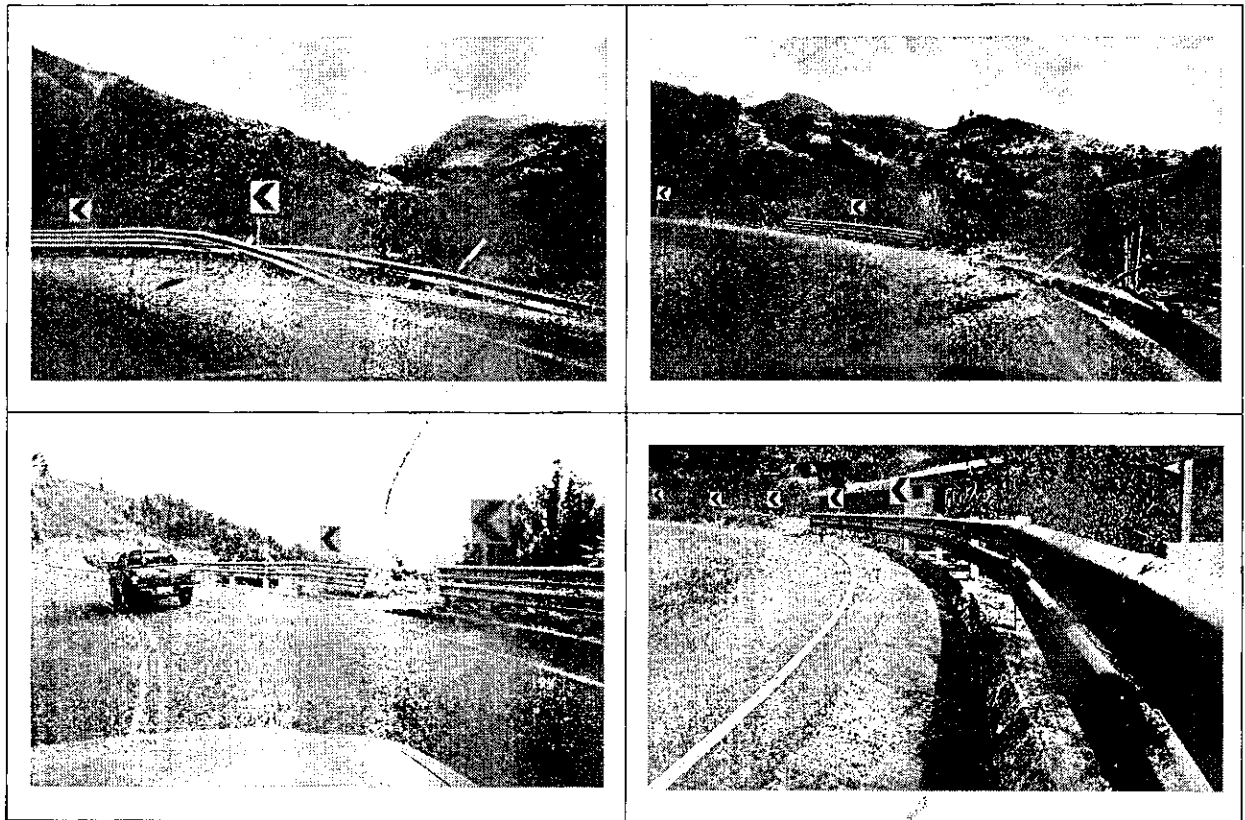

Retorno a Quito.

Recomendaciones Generales:

En el Recinto San Francisco de Chipe implementar un Sistema de Reducción de Velocidad.

Se recomienda que los resaltos que serán implementados se ajusten a lo establecido en el Reglamento Técnico Ecuatoriano INEN, Disposiciones Ministeriales y se complementen con las respectivas señales horizontales y verticales.

La implementación de Señalización Horizontal y Vertical que a corto plazo se recomienda realizar, debe estar sujeta a Normas y Reglamentos INEN e igualmente a Disposiciones Ministeriales.

Las Guardavías que han sido impactadas, es necesario retirarlas y colocar nuevas guardavías.

ITINERARIO			NOTA			
FECHA dd-mm-aaa	04-10-2018	05-10-2018	Estos datos se refieren al tiempo utilizado en la Comisión, desde la salida y llegada al lugar de trabajo.			
HORA hh:mm	06H30	18h00				
Hora Inicio de Labores el día de retorno	08H00					
TRANSPORTE UTILIZADO			SALIDA		LLEGADA	
TIPO DE TRANSPORTE (Aéreo, terrestre, otros)	NOMBRE DEL TRANSPORTE	RUTA	FECHA dd-mm-aaaa	HORA hh:mm	FECHA dd-mm-aaaa	HORA hh:mm
TERRESTRE	Mazda BT50 02-300	QUITO - SANTO DOMINGO - LA MANÁ	04/10/2018	06h30	04/10/2018	11h30
TERRESTRE	Mazda BT50 02-300	LA MANÁ - LATACUNGA	04/10/2018	16h30	04/10/2018	20h00
TERRESTRE	Mazda BT50 02-300	LATACUNGA - ZUMBAHUA	05/10/2018	08h00	05/10/2018	10h00
TERRESTRE	Mazda BT50 02-300	ZUMBAHUA - LATACUNGA - QUITO	05/10/2018	14h00	05/10/2018	18h00

NOTA: En caso de haber utilizado transporte público aéreo o terrestre, se deberá adjuntar obligatoriamente los pasajes a bordo o boletos, de acuerdo a lo que establece el artículo 19 del Reglamento para pago de Viáticos, Subsistencias y Movilización.

OBSERVACIONES:

Se adjunta Facturas de alimentación; de igual manera, los Pasajes a bordo.

FIRMA SERVIDOR COMISIONADO

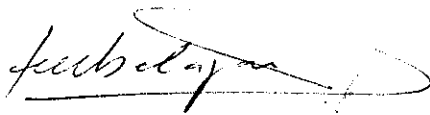

Arq. José Marcelo Salazar Castro
SERVIDOR PUBLICO 4

NOTA

El presente informe deberá presentarse dentro del término máximo de 4 días de cumplida la licencia, caso contrario la liquidación se demorará e incluso de no presentarlo tendría que restituir los valores pagados. Cuando la licencia sea superior al número de horas o días autorizados, se deberá adjuntar la autorización por escrito de la Máxima Autoridad o su Delegado

FIRMAS DE APROBACION

AUTORIDAD QUE SOLICITÓ SLR

AUTORIDAD COMPETENTE CONCEDIO VISTO BUENO SLR

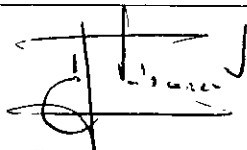

Ing. Hugo F. Vásconez Vásquez
DIRECTOR DE CONSERVACIÓN DE INFRAESTRUCTURA
DEL TRANSPORTE

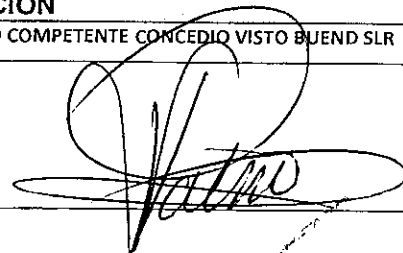

Psic. María V. Patiño Lozano
COORDINADORA GENERAL ADMINISTRATIVA-
FINANCIERA



REPUBLICA DEL ECUADOR
 MINISTERIO DE TRANSPORTE Y OBRAS PUBLICAS
 HOJA DE RUTA PARA LICENCIAS DE SERVICIOS INSTITUCIONALES

Ministerio
 de Transporte
 y Obras Públicas

LUGAR Y FECHA: 04 al 05 de Octubre del 2018

MOVILIZACION No.

SOLICITADO POR UNIDAD ADMINISTRATIVA.		COMSEJUNERÍA INTER. DEL TDA N° 20218		OBJETO DE LA COMISION				
DRA. ANDREWS SERRA FACHO		02-300		INSPECCION TECNICA DE TERMINAL FACIBILIDAD CONSTRUCCION REDUCTORES DE VELOCIDAD BENTON SAN FRANCISCO DE CHIRE Y RECORDADO LO MUNDO - LA TAJUMBA... SEÑALIZACION Y MAZ				
FUNCIONARIO RESPONSABLE		VEHICULO		NOMBRE DEL CONDUCTOR				
MARCA		LLEGADA		Sr. Dario Lopez				
CLASE		NUMERO						
Mazda BT-50		02-300						
SALIDA		LLEGADA		PROVISION DE LUBRICANTES Y COMBUSTIBLES				
LUGAR	FECHA	HORA	LUGAR	FECHA	CONCEPTO	CANT.	KM.	FIRMA DEL PROVEEDOR
Quito	04-10-18	06:30	La Maná	04-10-18			121774	
La Maná	04-10-18	16:30	Latacunga	04-10-18			121892	
Latacunga	05-10-18	08:00	Zumbahu	05-10-18			121952	
Zumbahu	05-10-18	14:00	Quito	05-10-18			122109	
OBSERVACIONES:								
<div style="display: flex; justify-content: space-between;"> <div style="width: 45%;"> <p>F) CONDUCTOR</p> <p><i>[Signature]</i></p> </div> <div style="width: 45%;"> <p>F) FUNCIONARIO RESPONSABLE</p> <p>DR. MORENO JOSE</p> </div> </div>								



**SUBSECRETARÍA DE INFRAESTRUCTURA DEL TRANSPORTE
DIRECCIÓN DE CONSERVACIÓN DE INFRAESTRUCTURA DEL TRANSPORTE**

DETALLE DE GASTOS COMISION No. 027-DCIT-2018 - LATACUNGA 04 A 05 DE OCTUBRE DE 2018

No.	PROVEEDOR	CONSUMIDOR FINAL	NUMERO FACTURA	RUC.	VALOR
1	Restaurante Parador Don Gonzalo	Arq. Marcelo Salazar	0037156	1710415116001	10,00
2	Picantería "Rocío"	Arq. Marcelo Salazar	0006405	0500933254001	8,30
3	Hostal Imperio	Arq. Marcelo Salazar	0000011	0503013591001	30,00
				SUMA TOTAL :	48,30

Quito a 23 de octubre 2018

Arq. José Marcelo Salazar Castro
C.I.: 1704750452

RESTAURANT PARADOR DON GONZALO RUC: 1710415116001
 Marino Bustamante Alicia Judith
 Direc.: Km 6 1/2 Via A Quito S/N y Margen Derecho - Cel.: 0984 193 628 Telf.: 023 770 352
 SANTO DOMINGO - ECUADOR Fecha de Autorización: 13 / Septiembre / 2018

Factura
 \$001-001-00 00037156
 AUT. SRI N° 1123459555

Cliente: Marcelo Salazar
 Dirección: Quito
 R.U.C./C.I.: 1704750452 FECHA DE EMISIÓN
 Telf.: 2664727 Guía Rem. DIA MES AÑO
4 10 2018

CANT.	DESCRIPCIÓN	V. UNIT.	V. TOTAL
	<u>Alimentación</u>		<u>8.92</u>

Fecha de caducidad: 13 / Septiembre / 2019
FORMA DE PAGO
 Efectivo 10.00 Recibi Conforme
 Dinero electrón.
 Tarj. Deb. / Cred.
 Otros
 Firma Autorizada
 Original: Cliente / Copia: Emisor / Documento categorizado: No
 Vega Angulo Nancy Adanella / RUC: 1305718320001 / Aut: 4009 / SERIGRAFICAS "Xar-Lit" / Telf.: 2 757 047
 Dirección: Babahoyo #242 entre Tuicán e Iorra / Santo Domingo / 2 Block x 100 / 00037051 - 0037250

Subtotal 12 % \$ 8.92
 Subtotal 0 % \$
 SUBTOTAL \$
 I.V.A. 12 % \$ 1.08
 VALOR TOTAL \$ 10.00

PICANTERÍA "ROCÍO"
 MEDINA SALAZAR NANSI DEL ROCÍO
 Dir.: La Estación, Av. Eloy Alfaro # 31-200 y General Montero.
 Telf.: (03) 2801 263 • Latacunga - Ecuador
 << Documento Categorizado: NO >>

FACTURA N°. 001-001-00 0006405
 RUC: 0500933254001 Aut. SRI: 1121821115
 Cliente: Marcelo Salazar
 Dirección: Quito
 RUC: 1704750452 Telf.:
 Guía de Remisión: Fecha: 04 10 2018

Cant.	DETALLE	V. UNIT.	V. TOTAL
	<u>Alimentación</u>	<u>7.41</u>	<u>7.41</u>

César Angulo Araujo Pranchi - GRAF. LOS ANDES - Telefon: 281 4426 Liga
 RUC: 4501661020101 - Aut. 1844 - 10 Libr 1x1 del 5801 al 6800
 Subtotal 7.41
 IVA 0% -
 IVA 12% 0.89
TOTAL \$ 8.30
 Firma Autorizada Recibi Conforme
 FORMA DE PAGO: EFECTIVO DIBUJO DIBUJO DE DEBITO OTROS
 Fecha de Autorización: 23/Noviembre/2017 - Fecha de Caducidad: 23/Noviembre/2010 - Original: Adquirente / Copia: Emisor

HOSTAL IMPERIO RUC: 0503013591001
 GAVILANEZ SILLO MILTON RODRIGO
 MATRIZ: Antonia Vela 9-134 y Caldo Pino
 ESTABLECIMIENTO 002: Av. 5 de Junio s/n y Marco Aurelio Subiza - CEL.: 0992740248
 milongavilanez@gmail.com - LATACUNGA
FACTURA 002-001-00
 N° 0000011
 AUT. SRI: 1123490763
 FECHA AUT: 19 - Septiembre - 2018

sr. Marcelo Salazar
 Dirección: Quito
 R.U.C./C.I.: 1704750452 FECHA: DIA MES AÑO
 Teléfono: 2664727 04 10 2018

Cant.	DESCRIPCIÓN	V.Unit.	V.TOTAL
<u>1</u>	<u>Noche de hospedaje</u>		

Willon Iván López Banaevides - RUC: 0588641824001
 Aut. 1591 - del 0881 al 0180 - Telf.: 2882689 - Ligo.
 CADUCA: 19 - SEPTIEMBRE - 2019
FORMA DE PAGO
 EFECTIVO
 Dinero electrónico
 Tarjeta de crédito / Débito
 Otros
 Subtotal \$ 26.79
 Descuento \$
 I.V.A. 0% \$
 I.V.A. 12...% \$ 3.21
TOTAL DOLARES \$ 30.00
 Firma Autorizada Recibi Conforme

Blanco: Adquirente / Copia: Emisor

DETALLE DE GASTOS COMISION

04 de Octubre hasta el 05 de Octubre del 2018

No.	Establecimiento	Consumidor Final	Factura/ Nota Venta	Valores
1	RESTAURAN PARADOR DON GONZALO	DARWIN LOPEZ	0037157	10.00
2	PICANteria ROCIO	DARWIN LOPEZ	0006406	8.30
3	HOSTAL IMPERIO	DARWIN LOPEZ	0000012	30.00
			TOTAL	48.30

DARWIN LOPEZ

1709639981

RESTAURANT PARADOR DON GONZALO
 Marino Bustamante Alicia Judith
 Direc.: Km 6 1/2 Vía A Quito S/N y Margen Derecho - Cel.: 0984 193 628
 Telf.: 023 770 352
 SANTO DOMINGO - ECUADOR

RUC: 1710415116001
Factura
 \$ 001-001-000037157
 AUT. SRI N° 1123459555
 Fecha de Autorización: 13 / Septiembre / 2018

Cliente: Josue Lopez
 Dirección: Quito
 RUC./C.I.: 1709639981
 Telf.: 2630278 Guía Rem.

FECHA DE EMISIÓN
 DIA MES AÑO
4 10 2018

CANT.	DESCRIPCIÓN	V. UNIT.	V. TOTAL
	<u>Alimentación</u>		<u>8.92</u>

Fecha de caducidad: 13 / Septiembre / 2019

Subtotal 12% \$ 8.92
 Subtotal 0% \$
 SUBTOTAL \$
 I.V.A. 12% \$ 1.08
 VALOR TOTAL \$ 10.00

FORMA DE PAGO
 Efectivo 10.00
 Dinero electrón.
 Tarj. Deb. /Cred.
 Otros

Recibi Conforme
 Firma Autorizada

Original: Cliente / Copia: Emisor / Documento categorizado: No

Vega Angulo Nancy Adanella / RUC 1305718320001 / Aut. 4009 - SERIGRAFICAS "Xar-Liz" / Telf.: 2 757 047
 Dirección: Babahoyo #212 entre Tulcán e Ibarra / Santo Domingo / 2 Block x 100 / 00037051 - 0037250

PICANTERÍA "ROCÍO"
 MEDINA SALAZAR NANCI DEL ROCÍO
 Dir.: La Estación, Av. Eloy Alfaro # 31-200 y General Montero.
 Telf.: (03) 2801 263 - Latacunga - Ecuador
 << Documento Categorizado: ND >>

FACTURA N° 001-001-00 0006406
 RUC: 0500933254001 Aut. SRI: 1121821115

Cliente: Darwin Lopez
 Dirección: Quito
 RUC: 1709639981 Telf.:
 Guía de Remisión: Fecha: 04 10 2018

Cant.	DETALLE	V. UNIT.	V. TOTAL
	<u>Alimentación</u>	<u>7.41</u>	<u>7.41</u>

César Augusto Araujo Panchi - GRAF. LOS ANDES - Telefon: 281 4426 Ltga.
 RUC: 0500661100001 - Aut. 1844 - 10 Libr. 1x1 del 5801 al 5808

Subtotal 7.41
 IVA 0%
 IVA 12% 0.89
 TOTAL \$ 8.30

FORMA DE PAGO: EFECTIVO DINERO ELECTRONICO TARJETA DE CREDITO OTROS

Recibi Conforme
 Firma Autorizada

Fecha de Autorización: 23/Noviembre/2017 - Fecha de Caducidad: 23/Noviembre/2018 Original: Adquirente / Copia: Emisor

HOSTAL IMPERIO
 GAVILANEZ SILLO MILTON RODRIGO
 MATRIZ: Antonia Vela 9-134 y Calisto Piro
 ESTABLECIMIENTO 002: Av. 5 de Junio s/n y Marco Aurelio Subia - CEL.: 0992740248
 miltongavilanez@gmail.com - LATACUNGA

RUC: 0503013591001
FACTURA 002-001-00
 N° 0000012
 AUT. SRI. 1123490763
 FECHA AUT: 19 - Septiembre - 2018

Sr. Darwin Lopez
 Dirección: Quito
 RUC./C.I.: 1709639981
 Teléfono: 5131176

FECHA:
 DIA MES AÑO
04 10 2018

Cant.	DESCRIPCIÓN	V. Unit.	V. TOTAL
<u>1</u>	<u>Noche de hospedaje</u>		

Willan Ivón López Benavides - RUC: 0500641824001
 Aut. 1591 - del 0001 al 0100 - Telf: 2882689 - Ltgo.
 CADUCA: 19 - SEPTIEMBRE - 2019

Subtotal \$ 26.74
 Descuento \$
 I.V.A. 0% \$
 I.V.A. 12% \$ 3.26
 TOTAL DOLARES \$ 30.00

FORMA DE PAGO
 EFECTIVO Dinero electrónico
 Tarjeta de crédito / Débito
 Otros

Recibi Conforme
 Firma Autorizada

Bianco: Adquirente / Copia: Emisor