



EL
GOBIERNO
DE TODOS

MINISTERIO DE
TRANSPORTE Y OBRAS PÚBLICAS



RENDICIÓN DE CUENTAS 2018



EL
GOBIERNO
DE TODOS



CONTENIDO:

1. **Introducción**
2. **Detalle de inversión**
3. **Red Vial Estatal**
4. **Obras Inauguradas**
3. **Obras en Ejecución**
4. **Mantenimientos**
5. **Adquisición de Maquinaria**



1. INTRODUCCIÓN



INTRODUCCIÓN

La Dirección Distrital de Transporte y Obras Públicas de Manabí, como unidad ejecutora desconcentrada, tiene como atribuciones: Ejecutar, supervisar y controlar los planes, programas y proyectos de infraestructura y servicios del transporte, contribuyendo al desarrollo económico y social de la **provincia de Manabí**.

El Ministerio de Transporte y Obras Públicas, en cumplimiento del mandato constitucional y legal así como de los principios programáticos y filosóficos del Gobierno Nacional, pone a vuestra consideración la presente RENDICIÓN DE CUENTAS de la gestión realizada en el año 2018, como parte del proceso de cambios y transformaciones que, en la Red Vial Estatal y en otros sectores tiene en marcha El Gobierno de Todos.

2. DETALLE DE INVERSIÓN



EJECUCIÓN PRESUPUESTARIA EN MANABÍ DEVENGADO POR TIPO DE GASTO

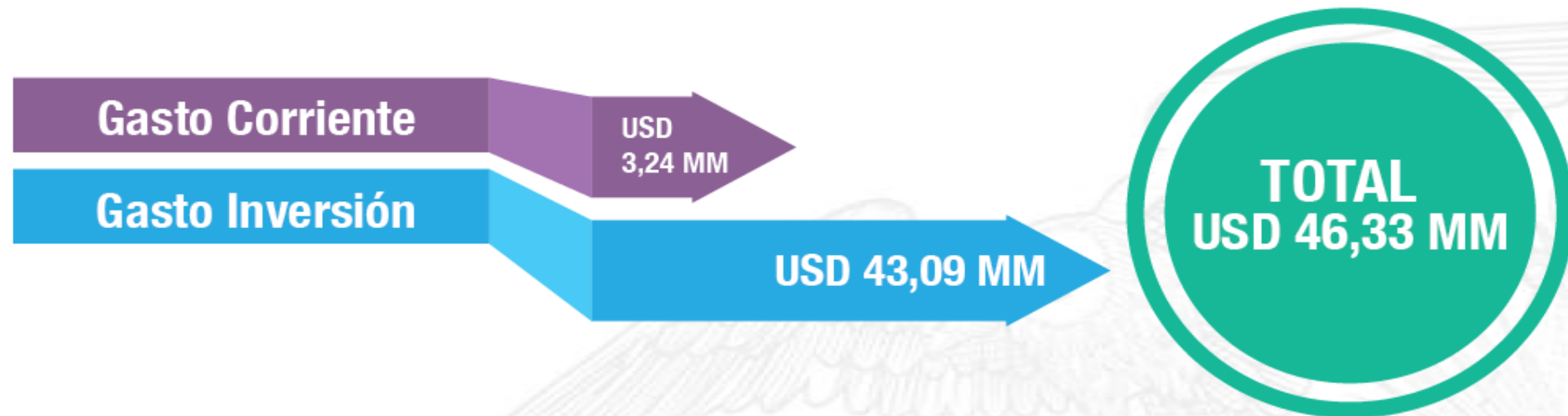

 *Fuente: Cédula Presupuestaria e-SIGEF
enero a diciembre 2018.*

2. RED VIAL ESTATAL



ESTADO RED VIAL ESTATAL MANABÍ

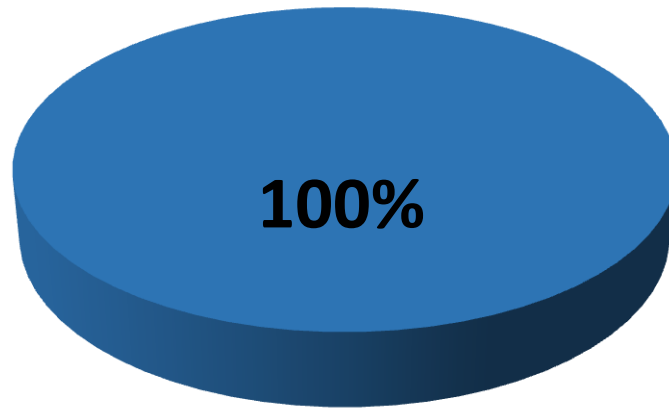

TODA LA RED VIAL ESTATAL DE MANABÍ SE ENCUENTRA EN BUEN ESTADO

TOTAL RED VIAL ESTATAL DE MANABÍ 1.141, 77 Km

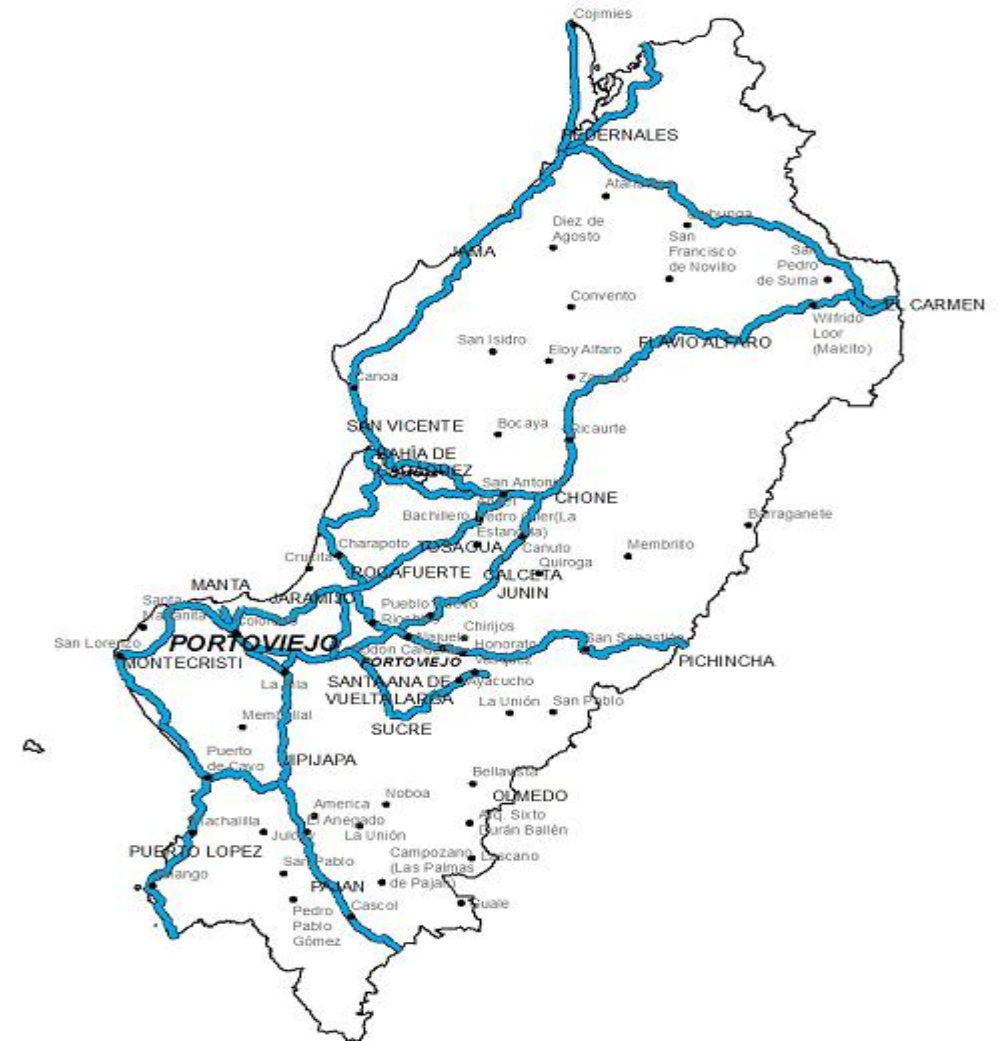



EL
GOBIERNO
DE TODOS



3. OBRAS INAUGURADAS

OBRAS INAUGURADAS / ENTREGADAS

REHABILITACIÓN DE LA CARRETERA: MONTECRISTI – JIPIJAPA - LA CADENA, CERRO GUAYABAL - LA PILA

Inversión: USD 54,26 MM

Longitud: 105,00 Km

Fecha: Octubre de 2018



INAUGURACIÓN DE LA CARRETERA PORTOVIEJO- SAN PLÁCIDO-PICHINCHA

Inversión: USD 24,94 MM

Longitud: 89,00 Km

Fecha: Mayo de 2018

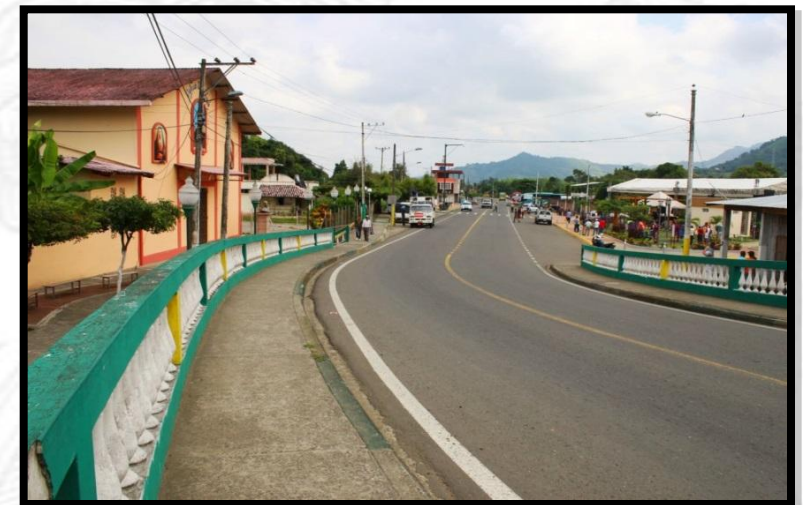

OBRAS INAUGURADAS / ENTREGADAS

CONSTRUCCIÓN DEL PUENTE SOBRE EL RÍO JAMA

Inversión: USD 8,82 MM

Longitud: 70,00 m

Fecha: Abril de 2018



ACCESOS VIALES REHABILITADOS A JIPIJAPA

Contrato Complementario parte de la Obra Rehabilitación de la carretera: Montecristi – Jipijapa - La Cadena, Cerro Guayabal - La Pila

Inversión: USD 3,00 MM

Fecha: Octubre de 2018



OBRAS INAUGURADAS / ENTREGADAS

CAMBIO DE CUATRO AISLADORES SÍSMICOS EN LA PILA 12 Y CAMBIO DE LA JUNTA DE GRAN DESPLAZAMIENTO EN LA PILA 44 (SECTOR PUENTE LOS CARAS)

Inversión: USD 464.761

Fecha: Noviembre de 2018





EL
GOBIERNO
DE TODOS

4. OBRAS EN EJECUCIÓN

PROYECTO DE RECONSTRUCCIÓN -EXIMBANK FASE I

REHABILITACIÓN DEL AEROPUERTO ELOY ALFARO

Crédito: USD 23,90 MM
Aporte Local: USD 4,50 MM
Inversión Total: USD 28,40 MM
Inicio de Obra: 23 de Noviembre de 2018

Descripción:

- * Colocación y compactación de material de mejoramiento.
- * Fundición de replantillo para la Torre de Control.
- * Figurado y colocación de acero para cimentación de Torre de Control
- * Remoción de Asfalto y Hormigón en el área donde será implantada la nueva terminal.
- * Excavación y desalojo de material para el cambio de estructura de la nueva plataforma hasta llegar a niveles de proyecto de la nueva terminal aérea.



CONSTRUCCIÓN DEL PUENTE CANUTO SOBRE EL RÍO GRANDE

Crédito: USD 3,71 MM

Aporte Local: USD 0,66 MM

Inversión Total: USD 4,37 MM

Longitud: 40,00 m

Avance Físico: 6.39%

Descripción:

- * Mejoramiento de la subrasante y compactación mecánica del suelo seleccionado para desvío de tránsito provisional.
- * Colocación de material filtrante.
- * Instalación de tuberías
- * Colocación de acero para armado de Pilotes.
- * Hincado de Pilotes de prueba.

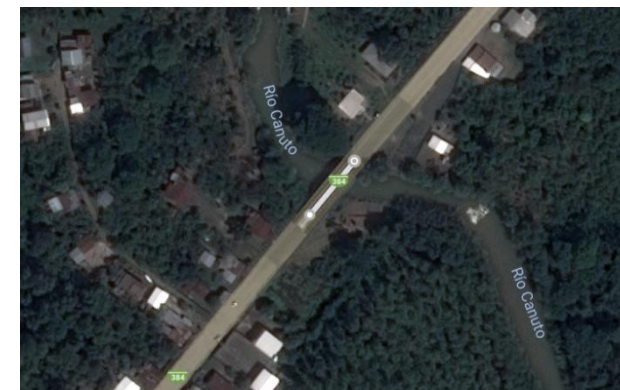

CONSTRUCCIÓN DEL PUENTE PIMPIGUASÍ SOBRE EL RÍO CHICO

Crédito: USD 3,08 MM

Aporte Local: USD 0,55 MM

Inversión Total: USD 3,63 MM

Longitud: 30,00 m

Avance Físico: 3.98%

Descripción:

- * Mejoramiento de la subrasante y Compactación mecánica de suelo seleccionado para desvío de tránsito provisional.
- * Colocación de Piedra Escollera.
- * Colocación de acero para armado de Pilotes.
- * Hincado de Pilotes de prueba.





EL
GOBIERNO
DE TODOS



5. Mantenimiento

Mantenimiento Rutinario dela RVE

Inversión total: USD 1.870.637

Numero de Microempresas: 11

Vías en Mantenimiento :

- * Mitigación del punto crítico en el KM 24+120 de la vía Suma – Pedernales.
- * Mantenimiento periódico de la vía Jipijapa – Puerto Cayo corredor vial estatal E-483.
- * Mejoramiento y rectificación de la vía Flavio Alfaro - El Carmen, Sitio Sacón abscisa 1+160.
- * Obra de Mitigación para la alcantarilla en la Abscisa 54+685.31 en la vía Junín-Pimpiguasí.





MANTENIMIENTO DE LA RED VIAL DE MANABÍ MICROEMPRESAS

MINISTERIO DE
TRANSPORTE Y OBRAS PÚBLICAS

MICROEMPRESAS	TRAMO CONTRATADO	LONGITUD ATENDIDA Km	VALOR
ASOCIACIÓN DE CONSERVACIÓN VIAL AYACUCHO	Portoviejo Santa Santa Ana Poza Honda	19,54 27,00	153.056,78
ASOCIACIÓN DE CONSERVACIÓN VIAL AZUCENA	San Sebastián Pichincha	29,75	72.391,74
ASOCIACIÓN DE CONSERVACIÓN VIAL DENOMINADA CHINDUL	Pedernales - San José de Chamanga Pedernales Cojimíes	45,02 34,26	210.740,37
ASOCIACIÓN DE CONSERVACIÓN VIAL DENOMINADA LA PILA	Jipijapa - Puerto Cayo San Lorenzo - San José Manta - San Mateo Machalilla- Ayampe	25,89 23,45 8,00 31,30	212.148,01
ASOCIACIÓN DE CONSERVACIÓN VIAL DENOMINADA RÍO CHONE	Flavio Alfaro Chone Chone - Pimpiguasí Chone (incluido paso laterla de Chone) Tosagua	50,65 24,94 23,56	294.163,22
ASOCIACIÓN DE CONSERVACIÓN VIAL DENOMINADA UNIDAD VIAL	La Crespa (entrada a Pambilar) Flavio Alfaro Paso Lateral de el Carmen El Carmen - Pedernales tramo Puerto Nuevo	32,62 50,36 27,96	344.377,79
ASOCIACIÓN DE CONSERVACIÓN VIAL ESTERO SECO	El Carmen - Pedernales El Carmen Pedernales, tramo El Achote	30,00 30,00	147.541,24
ASOCIACIÓN DE CONSERVACIÓN VIAL MANABÍ	Portoviejo T de Buenos Aires Crucita T de Buenos Aires - Manta	28,00 27,04	177.991,75
ASOCIACIÓN DE CONSERVACIÓN VIAL OLINA	Puerto Cayo Machalilla	19,53	34.012,63
ASOCIACIÓN DE CONSERVACIÓN Y MANTENIMIENTO VIAL CAYAMBE	Rodeo Rocafuerte Chone Canuto Calceta Junin BalsaTumbada San Mateo - San Lorenzo	15,27 31,16 23,54	144.582,40
ASOCIACIÓN DE CONSERVACIÓN Y MANTENIMIENTO VIAL DENOMINADA LA INMACULADA	T de Buenos Aires - Rocafuerte Tosagua	30,47	79.630,92
	TOTAL GENERAL	689,31	1.870.636,85

6. Adquisición de Maquinaria



ADQUISICIÓN DE MAQUINARIA

Para dar mantenimiento a la RVE de Manabí

Inversión: USD 670.739

1 Excavadora

1 Cargadora

1 Motoniveladora





EL
GOBIERNO
DE TODOS



GRACIAS

#100DÍAS

Construyendo

