

MTOP - Ministerio de Transporte y Obras Públicas
Subsecretaría Zona 4

Dirección Provincial Manabí

PROYECTO: K029 MTOP - Mantenimiento Vial de la Provincia de Manabí

Líder del Proyecto:	Moreno Intriago, Nexar Jesús (njmoreno@mtop.gob.ec)		
Patrocinador Ejecutivo:	Ganchozo Villavicencio, Iván Fernando	Programas Relacionados:	MANTENIMIENTO VIAL DE LA PROVINCIA DE MANABI, Provincia - Manabí, SECTOR PRODUCCIÓN, EMPLEO Y COMPETITIVIDAD
Titular:	Vinces Navarrete, Julio Cesar	Prioridad:	0
Tipo de Proyecto:	Infraestructura	Retorno Económico:	0.00
CUP:	175200000.506.3832	TIR:	0.00 %
Objetivos Operativos:	4	VAN:	0.00
Viabilidad Técnica:	Media	Estimado Al Fin Del Proyecto:	28,778,577.15
Localidad de Gestión:	Zona 9 - DMQ > Pichincha > Quito		
Tipo de Ppto. Externo:		Fecha de Inicio - Fecha de Fin:	01/01/2009 - 31/12/2020
Fecha de última actualización:	05/05/2020	Fecha de Fin Base:	31/12/2016
Modificado por:	Vinces Navarrete, Julio Cesar	Fecha del siguiente Hito:	31/05/2020

DATOS GENERALES

Descripción

DESCRIPCIÓN:

Proyecto anterior a formato SENPLADES.

Convertido del Proyecto de Gasto Corriente I022 el 24/11/2011

Convertido del Proyecto de Inversión K029 el 24/11/2011

Objetivo.- Realizar mantenimientos rutinarios, preventivo y emergente de toda las vías de la Provincia de Manabí, que comprenden 1156.33 km de red Estatal

21. Asociación "Unidad vial".- PASO LATERAL DEL CARMEN-EL CARMEN-FLAVIO ALFARO-CHONE-TOSAGUA-ROCAFUERTE TRAMO:PASO LATERAL DEL CARMEN-ELCARMEN-LA CRESPA(ENTRADA A PAMBILAR)
22. Asociación "Unidad vial".-PASO LATERAL DEL CARMEN-EL CARMEN-FLAVIO ALFARO-CHONE-TOSAGUA-ROCAFUERTE TRAMO:LA CRESPA(ENTRADA A PAMBILAR)-FLAVIO ALFARO
23. Asociación "Rio Chone".- PASO LATERAL DEL CARMEN-EL CARMEN-FLAVIO ALFARO-CHONE-TOSAGUA-ROCAFUERTE TRAMO:FLAVIO ALFARO-CHONE
- 24.Asociación "Rio Chone".- CHONE - CANUTO - CALCETA - JUNIN - BALZA TUMBADA TRAMO: BALZA TUMBADA - PIMPIGUASI
- 25.Asociación "Rio Chone".-PASO LATERAL DEL CARMEN-EL CARMEN-FLAVIO ALFARO-CHONE-TOSAGUA-ROCAFUERTE TRAMO: CHONE (INCLUIDO PASO LATERAL DE CHONE) TOSAGUA
- 26.Asociación "La Pila".-JIPIJAPA - PUERTO CAYO TRAMO:JIPIJAPAPUERTO CAYO
27. Asociación "Ayacucho".-PORTOVIEJO - SANTA ANA - POZA HONDA TRAMO:PORTOVIEJO - SANTA ANA
28. Asociación "Ayacucho".-PORTOVIEJO - SANTA ANA - POZA HONDA TRAMO: SANTA ANA - POZA HONDA
29. Asociación "Manabí".- ROCAFUERTE - T DE BUENOS AIRES -MANTA TRAMO: T DE BUENOS AIRES - MANTA
30. Asociación "Manabí".- PORTOVIEJO - CRUCITA TRAMO: PORTOVIEJO - T DE BUENOS AIRES - CRUCITA
- 31.- Asociación "Unidad Vial".- PEDERNALES - EL CARMEN TRAMO: PUERTO NUEVO - REDONDEL DE EL CARMEN
- 32.- Asociación "Chindul".- PEDERNALES - COJIMIES TRAMO: PEDERNALES - COJIMIES
- 33.- Asociación "Chindul".- PEDERNALES - SAN JOSÉ DE CHAMANGA (limite con Esmeraldas) TRAMO: PEDERNALES - SAN JOSÉ DE CHAMANGA (limite con Esmeraldas)
- 34.- Asociación "Estero seco".- PEDERNALES - EL CARMEN TRAMO: PEDERNALES - EL ACHIOTE
- 35.- Asociación "Estero seco".- PEDERNALES - EL CARMEN TRAMO: EL ACHIOTE - PUERTO NUEVO
- 36.- Asociación "La Azucena".-MANTA - PORTOVIEJO - PICHINCHA TRAMO: SAN SEBASTIAN - PICHINCHA
- 37.- Asociación "La Inmaculada".-PASO LATERAL DEL CARMEN-EL CARMEN-FLAVIO ALFARO-CHONE-TOSAGUA-ROCAFUERTE TRAMO:TOSAGUA-ROCAFUERTE-T DE BUENOS AIRES
- 38.- Asociación "La Pila".- MANTA-SAN MATEO-SAN LORENZO-SAN JOSÉ-PUERTO CAYO-PUERTO LOPEZ-AYAMPE TRAMO: SAN LORENZO - SAN JOSÉ
- 39.- Asociación "Cayambe".-CHONE - CANUTO - CALCETA - JUNIN - PIMPIGUASI TRAMO: CHONE -CANUTO-CALCETA-JUNIN-BALZA TUMBADA

DATOS GENERALES

Descripción
40.-Asociación "Cayambe".-MANTA-SAN MATEO-SAN LORENZO-SAN JOSÉ-PUERTO CAYO-PUERTO LOPEZ-AYAMPE TRAMO: SAN MATEO - SAN LORENZO 41.- Asociación "Cayambe".-RODEO - ROCAFUERTE TRAMO : RODEO - ROCAFUERTE 42.- Asociación "La Pila".-MANTA-SAN MATEO-SAN LORENZO-SAN JOSÉ-PUERTO CAYO-PUERTO LOPEZ-AYAMPE TRAMO: MACHALILLA - AYAMPE 43.- Asociación "La Pila".-ACCESO A MANTA (MANTA -SAN MATEO) 44.- Asociación "Olna".-PUERTO CAYO - MACHALILLA
Beneficios Cualitativos
El Mantimiento coadyudará en temáticas como: Seguridad Vial. Reduciendo accidentes de tránsito. Disminución del desgaste de los automóviles. Mejoras en la comunicación entre zonas, aumentando el comercio y turismo.
Tipo de Beneficiario
Agricultores Transportistas Comerciantes Turistas Estudiantes usuarios en General
Restricciones
Tiempo.- Los contratos de mantenimiento vial deben culminarse dentro de los plazos establecidos en los mismos.

Fase Actual:	Anteproyecto	Definición	Planeación	Ejecución	Cierre	Completado	Congelado	Cancelado
--------------	--------------	------------	------------	------------------	--------	------------	-----------	-----------

AVANCE FÍSICO DEL PROYECTO

% TIEMPO TOTAL TRANSCURRIDO

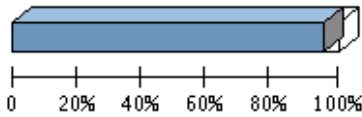

Transcurrido: 95.12 %
 Fecha de Inicio: 01/01/2009 Fecha de Fin: 31/12/2020

AVANCE FÍSICO PROGRAMADO VS. REAL

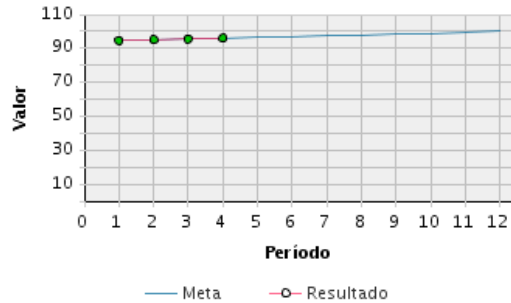

Porcentaje de Avance												
Año	Ene	Feb	Mar	Abr	May	Jun	Jul	Ago	Sep	Oct	Nov	Dic
2020	Avance programado acumulado											
	94 %	95 %	96 %	96 %	96 %	97 %	98 %	98 %	98 %	99 %	100 %	100 %
	Avance real acumulado											
	94 %	95 %	96 %	96 %								
2020	Estado											
	●	●	●	●								

RESÚMENES EJECUTIVOS (MÁS RECIENTES)

Resúmenes Ejecutivos	Modificado por	Fecha de última actualización
Abril 2020.- Durante la emergencia decretada por el Gobierno Nacional por la pandemia COVID 19, se realiza el control y actividades mínimas y requeridas para mantener el tráfico en la Red Vial Estatal, toda vez que existe restricciones a la movilidad durante la emergencia.	Vinces Navarrete, Julio Cesar	05/05/2020 - 04:59 PM

RESÚMENES EJECUTIVOS (MÁS RECIENTES)

Resúmenes Ejecutivos	Modificado por	Fecha de última actualización
Marzo 2020.- Se realiza mantenimiento por administración directa en los tramos de la RVE.	Vinces Navarrete, Julio Cesar	03/04/2020 - 03:16 PM
Febrero 2020.- Se realiza mantenimiento por administración directa en los tramos de la RVE.	Vinces Navarrete, Julio Cesar	27/03/2020 - 12:30 PM
Enero 2020.- Se realiza mantenimiento por administración directa en los tramos de la RVE.	Vinces Navarrete, Julio Cesar	27/03/2020 - 12:30 PM
Diciembre 2019.- Se realiza mantenimiento por administración directa en los tramos de la RVE.	Vinces Navarrete, Julio Cesar	27/03/2020 - 12:29 PM
Noviembre 2019.- Se realiza mantenimiento por administración directa en los tramos de la RVE.	Vinces Navarrete, Julio Cesar	27/03/2020 - 12:29 PM
Octubre 2019.- Se realiza mantenimiento por administración directa en los tramos de la RVE.	Vinces Navarrete, Julio Cesar	27/03/2020 - 12:29 PM
Septiembre 2019.- Se realiza mantenimiento por administración directa en los tramos de la RVE.	Vinces Navarrete, Julio Cesar	27/03/2020 - 12:28 PM
Agosto 2019.- Se realiza mantenimiento por administración directa en los tramos de la RVE.	Zambrano Pincay, Geomar Dumar	05/09/2019 - 09:24 AM
Julio 2019.- Se realiza mantenimiento por administración directa, y con asociaciones de conservación vial en varios tramos de la RVE.	Zambrano Pincay, Geomar Dumar	05/09/2019 - 09:24 AM
Junio 2019.- Se realiza mantenimiento por administración directa, y con asociaciones de conservación vial en varios tramos de la RVE.	Macias Fuentes, Alberto Fabrizzio	04/07/2019 - 04:08 PM
Mayo 2019.- Se realiza mantenimiento por administración directa, y con asociaciones de conservación vial, se interviene de manera emergente en varios puntos de la RVE afectados por las lluvias.	Macias Fuentes, Alberto Fabrizzio	04/07/2019 - 04:06 PM
Abril 2019.- Se realiza mantenimiento por administración directa y se interviene de manera emergente en varios puntos de la RVE afectados por las lluvias, en las vías Jipijapa-Puerto Cayo, San Lorenzo-Puerto Cayo, San Jose-Puerto Cayo, Rocafuerte-Bahía, Santa Ana-Poza Honda, con el desalojo de material de derrumbes y recuperación de taludes socavados.	Macias Fuentes, Alberto Fabrizzio	04/07/2019 - 04:05 PM
Marzo 2019.- Se realiza mantenimiento por administración directa y se interviene de manera emergente en varios puntos de la RVE afectados por las lluvias, en las vías Jipijapa-Puerto Cayo, San Lorenzo-Puerto Cayo, San Jose-Puerto Cayo, Rocafuerte-Bahía, Santa Ana-Poza Honda, con el desalojo de material de derrumbes y recuperación de taludes socavados.	Macias Fuentes, Alberto Fabrizzio	05/04/2019 - 05:23 PM
Febrero 2019.- Se realiza mantenimiento por administración directa y se interviene de manera emergente en varios puntos de la RVE afectados por las lluvias, en las vías Jipijapa-Puerto Cayo, San Lorenzo-Puerto Cayo, San Jose-Puerto Cayo, Rocafuerte-Bahía, Santa Ana-Poza Honda, con el desalojo de material de derrumbes y recuperación de taludes socavados.	Macias Fuentes, Alberto Fabrizzio	06/03/2019 - 03:15 PM
Enero 2019.- Se realiza mantenimiento por administración directa y se interviene de manera emergente en varios puntos de la RVE afectados por las lluvias, en las vías Suma-Pedernales, San Lorenzo-Puerto Cayo, Tosagua-Rocafuerte, Rocafuerte-Bahía, Santa Ana-Poza Honda, con el desalojo de material de derrumbes y recuperación de taludes socavados.	Macias Fuentes, Alberto Fabrizzio	08/02/2019 - 10:02 AM
Diciembre 2018.- Trabajos de mantenimiento rutinario en varias vías de la RVE-Manabí con Asociaciones de Conservación vial, bacheo asfáltico en las vía Flavio Alfaro-El Carmen, Rocafuerte-Tosagua, Santa Ana-Poza Honda.	Macias Fuentes, Alberto Fabrizzio	08/02/2019 - 09:13 AM
Noviembre 2018.- Trabajos de mantenimiento rutinario en varias vías de la RVE-Manabí con Asociaciones de Conservación vial, bacheo asfáltico en las vía Flavio Alfaro-El Carmen, Rocafuerte-Tosagua, Santa Ana-Poza Honda.	Romero Añazco, Rómulo	05/12/2018 - 04:50 PM
Octubre 2018.- Trabajos de mantenimiento rutinario en varias vías de la RVE-Manabí con Asociaciones de Conservación vial, bacheo asfáltico en las vía Flavio Alfaro-El Carmen, Rocafuerte-Tosagua.	Romero Añazco, Rómulo	05/11/2018 - 05:12 PM
Septiembre 2018.- Trabajos de mantenimiento rutinario en varias vías de la RVE-Manabí con Asociaciones de Conservación vial, bacheo asfáltico en las vía Tosagua-Chone, Chone-Flavio Alfaro.	Macias Fuentes, Alberto Fabrizzio	05/10/2018 - 04:25 PM

RESÚMENES EJECUTIVOS (MÁS RECIENTES)

Resúmenes Ejecutivos	Modificado por	Fecha de última actualización
Agosto 2018.- Trabajos de mantenimiento rutinario en varias vías de la RVE-Manabí con Asociaciones de Conservación vial, bacheo asfáltico en las vías Pedernales-Cojimies, Rocafuerte-Tosagua, Jipijapa-Puerto Cayo.	Ganchozo Villavicencio, Iván Fernando	05/09/2018 - 05:05 PM
Julio 2017.- Trabajos de mantenimiento rutinario en varias vías de la RVE-Manabí con Asociaciones de Conservación vial, bacheo asfáltico en las vías Pedernales-Cojimies, Rocafuerte-Tosagua.	Ganchozo Villavicencio, Iván Fernando	06/08/2018 - 02:49 PM
Junio 2017.- Trabajos de mantenimiento rutinario en varias vías de la RVE-Manabí.	Ganchozo Villavicencio, Iván Fernando	05/07/2018 - 04:38 PM
Mayo 2017.- Trabajos de mantenimiento rutinario en varias vías de la RVE-Manabí.	Ganchozo Villavicencio, Iván Fernando	05/07/2018 - 04:37 PM
Abril 2017.- Trabajos de mantenimiento rutinario en varias vías de la RVE-Manabí.	Ganchozo Villavicencio, Iván Fernando	05/07/2018 - 04:37 PM
Marzo 2017.- Trabajos de mantenimiento rutinario en varias vías de la RVE-Manabí.	Ganchozo Villavicencio, Iván Fernando	05/07/2018 - 04:36 PM
Febrero 2017.- Trabajos de mantenimiento rutinario en varias vías de la RVE-Manabí.	Ganchozo Villavicencio, Iván Fernando	05/07/2018 - 04:35 PM
Enero 2017.- Trabajos de mantenimiento rutinario en varias vías de la RVE-Manabí.	Ganchozo Villavicencio, Iván Fernando	05/07/2018 - 04:34 PM
Diciembre 2017.- Trabajos de mantenimiento rutinario en varias vías de la RVE-Manabí.	Ganchozo Villavicencio, Iván Fernando	05/07/2018 - 04:05 PM
Noviembre 2017.- Trabajos de mantenimiento rutinario en varias vías de la RVE-Manabí.	Ganchozo Villavicencio, Iván Fernando	05/07/2018 - 04:04 PM
Octubre 2017.- Trabajos de mantenimiento rutinario en varias vías de la RVE-Manabí.	Ganchozo Villavicencio, Iván Fernando	05/07/2018 - 04:03 PM
Septiembre 2017.- Trabajos de mantenimiento rutinario en varias vías de la RVE-Manabí.	Ganchozo Villavicencio, Iván Fernando	05/07/2018 - 04:03 PM
Agosto 2017.- Trabajos de mantenimiento rutinario en varias vías de la RVE-Manabí.	Molina Ormaza, Carlos Ignacio	05/10/2017 - 03:30 PM
Julio 2017.- Trabajos de mantenimiento rutinario en varias vías de la RVE-Manabí.	Vera Vera, José Ricardo	18/08/2017 - 04:01 PM
Junio 2017.- Trabajos de mantenimiento rutinario en varias vías de la RVE-Manabí.	Vera Vera, José Ricardo	11/07/2017 - 03:15 PM
Mayo 2017.- Trabajos de mantenimiento rutinario en varias vías de la RVE-Manabí, por temporada invernal.	Vera Vera, José Ricardo	05/06/2017 - 08:15 AM
Abril 2017.- Trabajos de mantenimiento rutinario en varias vías de la RVE-Manabí, por temporada invernal.	Vera Vera, José Ricardo	05/06/2017 - 08:15 AM
Marzo 2017.- Trabajos de mantenimiento rutinario en varias vías de la RVE-Manabí, por temporada invernal.	Vera Vera, José Ricardo	05/06/2017 - 08:15 AM
Enero 2017.- Trabajos de mantenimiento rutinario en varias vías de la RVE-Manabí, por temporada invernal.	Vera Vera, José Ricardo	07/02/2017 - 08:53 AM
Diciembre 2016.- Trabajos de mantenimiento rutinario en varias vías de la RVE-Manabí.	Vera Vera, José Ricardo	04/01/2017 - 07:45 AM
Noviembre 2016.- Trabajos de mantenimiento rutinario en varias vías de la RVE-Manabí.	Vera Vera, José Ricardo	13/12/2016 - 02:59 PM
Octubre de 2016.- Trabajos de mantenimiento rutinario en varias vías de la RVE-Manabí.	Vera Vera, José Ricardo	31/10/2016 - 03:58 PM

RESÚMENES EJECUTIVOS (MÁS RECIENTES)

Resúmenes Ejecutivos	Modificado por	Fecha de última actualización
Septiembre de 2016.- Quiroga-Pichincha: Se realiza desalojo de material; Rocafuerte - Tosagua: Sello de fisura, bacheo asfáltico; Flavio Alfaro - El Carmen: Rosa a mano, limpieza de cunetas, alcantarillas y derrumbes.	Vera Vera, José Ricardo	31/10/2016 - 09:40 AM
Agostode 2016.- Quiroga-Pichincha: Se realiza desalojo de material; Rocafuerte - Tosagua: Sello de fisura, bacheo asfáltico; Flavio Alfaro - El Carmen: Rosa a mano, limpieza de cunetas, alcantarillas y derrumbes.	Vera Vera, José Ricardo	31/10/2016 - 09:26 AM
Julio de 2016.- Quiroga-Pichincha: Se realiza desalojo de material; Rocafuerte - Tosagua: Sello de fisura, bacheo asfáltico; Flavio Alfaro - El Carmen: Rosa a mano, limpieza de cunetas, alcantarillas y derrumbes,	Vera Vera, José Ricardo	31/10/2016 - 09:17 AM
Junio de 2016.- Quiroga-Pichincha: Se realiza desalojo de material; Rocafuerte - Tosagua: Sello de fisura, bacheo asfáltico; Flavio Alfaro - El Carmen: Rosa a mano, limpieza de cunetas, alcantarillas y derrumbes.	Vera Vera, José Ricardo	10/07/2016 - 06:28 PM
Mayo de 2016.- Quiroga-Pichincha: Se realiza desalojo de material; Rocafuerte - Tosagua: Sello de fisura, bacheo asfáltico; Flavio Alfaro - El Carmen: Rosa a mano, limpieza de cunetas, alcantarillas y derrumbes; Tosagua-Calceta: Acarreo y colocación de material para la protección de la vía en el sector Los Rios. .	Vera Vera, José Ricardo	01/06/2016 - 10:23 AM
Abril de 2016.- Por la emergencia producida por el terremoto de 7.8 en la escala de Richter se debio movilizar todo el equipo del MTOP- Manabí y de algunas provincias para atender las afectaciones que se presentaron en diversos puntos, por la magnitud del evento tambien se movilizó maquinaria privada, gracias a las acciones inmediatas tomadas por las autoridades locales y nacionales se pudo contar con la RVE habilitada antes de las 12 horas de haberse presentado la emergencia.	Vera Vera, José Ricardo	04/05/2016 - 05:24 PM
Marzo de 2016.- Se realizan trabajos de mantenimiento en varios puntos de la RVE de la provincia por administración directa.	Vera Vera, José Ricardo	06/04/2016 - 09:29 AM
Febrero de 2016.- Se realizan trabajos de mantenimiento en varios puntos de la RVE de la provincia por administración directa.	Vera Vera, José Ricardo	04/03/2016 - 09:04 AM
Enero de 2016.- Se realizan trabajos de mantenimiento en varios puntos de la RVE de la provincia por administración directa.	Vera Vera, José Ricardo	05/02/2016 - 09:26 AM
Diciembre de 2015.- Rocafuerte-Tosagua: Colocación de mezcla asfáltica;Chone- El Carmen: Trabajos de bacheo y limpieza de alcantarillas, señalización de sectores críticos; Jipijapa-Puerto Cayo: Roza a mano, limpieza de cunetas.	Vera Vera, José Ricardo	06/01/2016 - 12:42 PM
Noviembre de 2015.- T de Buenos Aires-Rocafuerte-Tosagua: Colocación de mezcla asfáltica;Chone- El Carmen: Trabajos de bacheo y limpieza de alcantarillas, señalización de sectores críticos; Jipijapa-Puerto Cayo: Roza a mano, limpieza de cunetas.	Vera Vera, José Ricardo	07/12/2015 - 02:58 PM
Octubre de 2015.- T de Buenos Aires-Rocafuerte-Tosagua: Se realiza sello de fisuras;Chone-El Carmen: Trabajos de bacheo y limpieza de alcantarillas; Jipijapa-Puerto Cayo: Roza a mano, limpieza de cunetas.	Vera Vera, José Ricardo	06/11/2015 - 08:49 AM
Septiembre de 2015.- T de Buenos Aires-Rocafuerte-Tosagua: Trabajos de mantenimiento rutinario, roza a mano, limpieza de espaldones y cunetas, limpieza de alcantarillas, entre otros realizados por la asociación de conservación vial Tierra Bonita, Tosagua-Chone-Ricaurte-Flavio Alfaro-: Trabajos de mantenimiento rutinario, roza a mano, limpieza de espaldones y cunetas realizados por la asociación de conservación vial Rio Chone y Unidad Vial, Flavio Alfaro-El Carmen: Trabajos de mantenimiento rutinario, roza a mano, limpieza de espaldones y cunetas realizados por la asociación de conservación vial Las Cumbres, Pedernales-Cojimies: Se realiza bacheo asfáltico con mezcla en caliente, limpieza de cunetas, espaldones, roza a mano por administración directa, San Mateo - San Lorenzo: Colocación de protecciones con piedra escollera en el sector Las Piñas, limpieza de alcantarillas, Santa Ana - Poza honda: Limpieza de alcantarillas.	Vera Vera, José Ricardo	07/10/2015 - 09:59 AM
Agosto de 2015.- T de Buenos Aires-Rocafuerte-Tosagua: Trabajos de mantenimiento rutinario, roza a mano, limpieza de espaldones y cunetas, bacheo asfáltico con mezcla en caliente, entre otros realizados por la asociación de conservación vial Tierra Bonita, Tosagua-Chone-Ricaurte-Flavio Alfaro-: Trabajos de mantenimiento rutinario, roza a mano, limpieza de espaldones y cunetas realizados por la asociación de conservación vial Rio Chone y Unidad Vial, Flavio Alfaro-El Carmen: Trabajos de mantenimiento rutinario, roza a mano, limpieza de espaldones y cunetas realizados por la asociación de conservación vial Las Cumbres, Pedernales-Cojimies: Se realiza bacheo asfáltico con mezcla en caliente, limpieza de cunetas, espaldones, roza a mano por administración directa.	Vera Vera, José Ricardo	07/09/2015 - 02:22 PM
Julio de 2015.- T de Buenos Aires-Rocafuerte-Tosagua: Trabajos de mantenimiento rutinario, roza a mano, limpieza de espaldones y cunetas, bacheo asfáltico con mezcla en caliente, entre otros realizados por la asociación de conservación vial Tierra Bonita, Tosagua-Chone-Ricaurte-Flavio Alfaro-: Trabajos de mantenimiento rutinario, roza a mano, limpieza de espaldones y cunetas realizados por la asociación de conservación vial Rio Chone y Unidad Vial, Flavio Alfaro-	Vera Vera, José Ricardo	29/07/2015 - 08:47 AM

RESÚMENES EJECUTIVOS (MÁS RECIENTES)

Resúmenes Ejecutivos	Modificado por	Fecha de última actualización
El Carmen: Trabajos de mantenimiento rutinario, roza a mano, limpieza de espaldones y cunetas realizados por la asociación de conservación vial Las Cumbres, La Margarita-San Vicente: Se realiza bacheo asfáltico con mezcla en caliente realizados por administración directa.		
Junio de 2015.- Flavio Alfaro - El Carmen: Roza a mano, limpieza de cunetas, alcantarillas y derrumbes; Montecristi - Jipijapa - La Cadena: Riego de Plantas, sello de fisuras ; Rocafuerte - Tosagua: Limpieza de alcantarillas, cunetas, espaldones y desbroce.	Vera Vera, José Ricardo	07/07/2015 - 04:06 PM
Mayo de 2015.- Santa Ana - Poza Honda: Se realiza rosa a mano, limpieza de cunetas y alcantarillas; Rocafuerte - Tosagua: Sello de fisura; Flavio Alfaro - El Carmen: Rosa a mano, limpieza de cunetas, alcantarillas y derrumbes; Montecristi - Jipijapa - La Cadena: Riego de Plantas, sello de fisuras ; Jipijapa - Puerto Cayo: Bacheo asfáltico; Rocafuerte - Tosagua: Limpieza de alcantarillas, cunetas, espaldones y desbroce.	Vera Vera, José Ricardo	06/06/2015 - 08:27 PM
Abril de 2015.- Santa Ana - Poza Honda: Se realiza rosa a mano, limpieza de cunetas y alcantarillas; Rocafuerte - Tosagua: Sello de fisura; Flavio Alfaro - El Carmen: Rosa a mano, limpieza de cunetas, alcantarillas y derrumbes; Montecristi - Jipijapa - La Cadena: Riego de Plantas, sello de fisuras ; Jipijapa - Puerto Cayo: Bacheo asfáltico; Rocafuerte - Tosagua: Limpieza de alcantarillas, cunetas, espaldones y desbroce.	Vera Vera, José Ricardo	07/05/2015 - 10:13 AM
Marzo de 2015.- Santa Ana - Poza Honda: Se realiza rosa a mano, limpieza de cunetas y alcantarillas; Rocafuerte - Tosagua: Sello de fisura; Flavio Alfaro - El Carmen: Rosa a mano, limpieza de cunetas, alcantarillas y derrumbes; Montecristi - Jipijapa - La Cadena: Riego de Plantas, sello de fisuras ; Jipijapa - Puerto Cayo: Bacheo asfáltico; Rocafuerte - Tosagua: Limpieza de alcantarillas, cunetas, espaldones y desbroce.	Vera Vera, José Ricardo	07/05/2015 - 10:13 AM
Febrero de 2015.- Santa Ana - Poza Honda: Se realiza rosa a mano, limpieza de cunetas y alcantarillas; Rocafuerte - Tosagua: Sello de fisura; Flavio Alfaro - El Carmen: Rosa a mano, limpieza de cunetas, alcantarillas y derrumbes; Montecristi - Jipijapa - La Cadena: Riego de Plantas, sello de fisuras ; Jipijapa - Puerto Cayo: Bacheo asfáltico; Rocafuerte - Tosagua: Limpieza de alcantarillas, cunetas, espaldones y desbroce.	Vera Vera, José Ricardo	04/03/2015 - 12:16 PM
Enero 2015.- Jipijapa-La Cadena: Limpieza de cunetas, espaldones, alcantarillas; Flavio Alfaro - El Carmen: Colocación de tachas, limpieza de espaldones.	Vera Vera, José Ricardo	26/02/2015 - 09:26 AM
Diciembre 2014.- Jipijapa-La Cadena: Limpieza de cunetas, espaldones, alcantarillas; Flavio Alfaro - El Carmen: Colocación de tachas, limpieza de espaldones.	Vera Vera, José Ricardo	07/01/2015 - 09:15 AM
Noviembre 2014.- Jipijapa-La Cadena: Limpieza de cunetas, espaldones, alcantarillas; Flavio Alfaro - El Carmen: Colocación de tachas, limpieza de espaldones; Limpieza de puente EL Ceibal.	Vera Vera, José Ricardo	07/01/2015 - 09:15 AM
Octubre 2014.- Via Flavio Alfaro - El Carmen: Se realiza limpieza de espaldones, cunetas y alcantarillas, Jipijapa - Puerto Cayo: Limpieza de escombros, Jipijapa - La Cadena:Se realiza limpieza de espaldones, cunetas y alcantarillas.	Vera Vera, José Ricardo	06/11/2014 - 08:29 AM
Septiembre 2014.- Via Flavio Alfaro - El Carmen: Se realiza limpieza de espaldones, cunetas y alcantarillas, Jipijapa - Puerto Cayo: Limpieza de escombros, Jipijapa - La Cadena:Se realiza limpieza de espaldones, cunetas y alcantarillas.	Vera Vera, José Ricardo	06/11/2014 - 08:29 AM
Agosto 2014.- Via Flavio Alfaro - El Carmen: Se realiza limpieza de espaldones, cunetas y alcantarillas, Jipijapa - Puerto Cayo: Limpieza de escombros, Jipijapa - La Cadena:Se realiza limpieza de espaldones, cunetas y alcantarillas, Junin - Calceta: Bacheo asfáltico.	Vera Vera, José Ricardo	06/09/2014 - 10:55 AM
JULIO 2014.- Via Flavio Alfaro - El Carmen: Se realiza limpieza de espaldones, cunetas y alcantarillas, Jipijapa - Puerto Cayo: Limpieza de escombros, Jipijapa - La Cadena:Se realiza limpieza de espaldones, cunetas y alcantarillas, Junin - Calceta: Bacheo asfáltico.	Vera Vera, José Ricardo	08/08/2014 - 10:13 AM
JUNIO 2014.- Via Flavio Alfaro - El Carmen: Se realiza limpieza de espaldones, cunetas y alcantarillas, Jipijapa - Puerto Cayo: Limpieza de escombros, Jipijapa - La Cadena:Se realiza limpieza de espaldones, cunetas y alcantarillas, Junin - Calceta: Bacheo asfáltico.	Vera Vera, José Ricardo	07/07/2014 - 04:02 PM
MAYO 2014.- Via Flavio Alfaro - El Carmen: Se realiza limpieza de espaldones, cunetas y alcantarillas, Jipijapa - Puerto Cayo: Limpieza de escombros, Jipijapa - La Cadena:Se realiza limpieza de espaldones, cunetas y alcantarillas, Junin - Calceta: Bacheo asfáltico.	Vera Vera, José Ricardo	05/06/2014 - 10:43 AM
ABRIL 2014.- Via Flavio Alfaro - El Carmen: Se realiza limpieza de espaldones, cunetas y alcantarillas, Jipijapa - Puerto Cayo: Limpieza de escombros, Jipijapa - La Cadena:Se realiza limpieza de espaldones, cunetas y alcantarillas.	Vera Vera, José Ricardo	07/05/2014 - 01:42 PM
MARZO 2014.- Via Flavio Alfaro - El Carmen: Se realiza limpieza de espaldones, cunetas y alcantarillas, Jipijapa - Puerto Cayo: Limpieza de escombros, Rocafuerte-Tosagua: Transporte de material de relleno y bacheo asfáltico en el sector El Junco, Jipijapa - La Cadena:Se realiza limpieza de espaldones, cunetas y alcantarillas.	Vera Vera, José Ricardo	04/04/2014 - 10:52 AM
FEBRERO 2014.- Via Flavio Alfaro - El Carmen: Se realiza limpieza de espaldones, cunetas y alcantarillas, Jipijapa - Puerto Cayo: Limpieza de escombros, Rocafuerte-Tosagua: Transporte	Vera Vera, José Ricardo	28/03/2014 - 08:13 AM

RESÚMENES EJECUTIVOS (MÁS RECIENTES)

Resúmenes Ejecutivos	Modificado por	Fecha de última actualización
de material de relleno y bacheo asfáltico en el sector El Junco, Jipijapa - La Cadena:Se realiza limpieza de espaldones, cunetas y alcantarillas.		
ENERO 2014.- Vía Flavio Alfaro - El Carmen: Se realiza limpieza de espaldones, cunetas y alcantarillas, Jipijapa - Puerto Cayo: Limpieza de escombros, Rocafuerte-Tosagua: Transporte de material de relleno y bacheo asfáltico en el sector El Junco, Jipijapa - La Cadena:Se realiza limpieza de espaldones, cunetas y alcantarillas.	Vera Vera, José Ricardo	08/02/2014 - 12:50 PM
DICIEMBRE 2013.- Vía Flavio Alfaro - El Carmen: Se realiza limpieza de espaldones, cunetas y alcantarillas, Jipijapa - Puerto Cayo: Limpieza de escombros, Rocafuerte-Tosagua: Transporte de material de relleno y bacheo asfáltico en el sector El Junco, Jipijapa - La Cadena:Se realiza limpieza de espaldones, cunetas y alcantarillas.	Vera Vera, José Ricardo	06/01/2014 - 08:38 AM
NOVIEMBRE 2013.- Vía Flavio Alfaro - El Carmen: Se realiza limpieza de espaldones, cunetas y alcantarillas, Jipijapa - Puerto Cayo: Limpieza de escombros, Rocafuerte-Tosagua: Transporte de material de relleno y bacheo asfáltico en el sector El Junco, Jipijapa - La Cadena:Se realiza limpieza de espaldones, cunetas y alcantarillas.	Vera Vera, José Ricardo	06/12/2013 - 11:29 AM
OCTUBRE DEL 2013.- Vía Chone-Pimpiguasi: Se realiza trabajos de mantenimiento rutinario; limpieza de cunetas y espaldones, reconformación de la calzada y bacheo asfáltico en tramo Junin-Calceta. Vía Rocafuerte-Tosagua: Limpieza de escombros. Flavio Alfaro - El Carmen: Trabajos de mantenimiento rutinario; limpieza de cunetas y espaldones, roza a mano. Montecristi-Jipijapa: Limpieza de material en la vía.	Vera Vera, José Ricardo	05/11/2013 - 11:14 AM
SEPTIEMBRE DEL 2013.- Vía Chone-Pimpiguasi: Se realiza trabajos de mantenimiento rutinario; limpieza de cunetas y espaldones, reconformación de la calzada y bacheo asfáltico en tramo Junin-Calceta. Vía Rocafuerte-Tosagua: Limpieza de escombros. Flavio Alfaro - El Carmen: Trabajos de mantenimiento rutinario; limpieza de cunetas y espaldones, roza a mano. Montecristi-Jipijapa: Limpieza de material en la vía.	Vera Vera, José Ricardo	03/10/2013 - 08:57 AM
AGOSTO 2013.- Rconformación de la calzada en la estación de pesaje Ricaute, limpieza de escombros en la vía Santa Ana - Olmedo, transporte de material de base y bacheo asfáltico en la vía Rocafuerte - Tosagua, bacheo asfáltico en la vía Pimpiguasi - Chone, trabajos de mantenimiento en la vía Montecristi - Jipijapa, desalojo de escombros en la vía Jipijapa - La Cadena.	Vera Vera, José Ricardo	26/08/2013 - 11:41 AM
JULIO 2013.-Bacheo asfáltico y transporte de material base en la vía Flavio Alfaro - El Carmen, apoyo a gobiernos locales (Municipio Junin, Flavio Alfaro, Junta Parroquial de Quiroga), Bacheo asfáltico en la vía Pimpiguasi - Chone, Reconformación de la calzado en la estación de pesaje Ricuarte, Transporte de material base, desalojo, y bacheo asfáltico en caliente.	Vera Vera, José Ricardo	05/08/2013 - 11:53 AM
JUNIO 2013.- Roza a mano y limpieza de derrumbes en la vía Flavio Alfaro - El Carmen, colocación de tachas en la vía Flavio Alfaro - El Carmen, retiro de vallas publicitarias en la vía Portoviejo - Manta.	Vera Vera, José Ricardo	12/07/2013 - 11:55 AM
Mayo 2013: Bacheo asfáltico en el sector del Zapallo y Camarones; rosa a mano, colocación de tachas	Solórzano Vélez, César Augusto	30/05/2013 - 12:11 PM
ABRIL 2013.- Se realiza bacheo asfáltico y transporte de subbase en la vía Chone - Flavio Alfaro, limpieza de derrumbes en la vía Jipijapa - Puerto Cayo, colocación de tachas en la vía Flavio Alfaro - El Carmen, retiro de vallas publicitarias en la vía Portoviejo - Manta.	Solórzano Vélez, César Augusto	30/05/2013 - 12:10 PM
MARZO 2013.- Se realiza trabajos de mantenimiento emergente (Bacheo menor), limpieza de cunetas, espaldones y desalojo de derrumbe en el sector el choclo en la vía Montecristi - Jipijapa, Limpieza de derrumbes entre la abscisa 10+000 al 23+000 en la vía Jipijapa - Puerto Cayo, Trabajos de emergencia limpieza de material en la vía por deslaves, desalojo de materia y colocación de material de mejoramiento en la vía Rodeo - Rocafuerte y la vía Rodeo - Pichincha, Trabajos por emergencia en la vía Chone - Flavio Alfaro - El Carmen, en puntos críticos producto de precipitaciones, se realiza rellenos con material de base y colocación de mezcla asfáltica como paleativo mientras se plantean soluciones definitivas en los sitios Zapallo, Camarones, entre otros.	Vera Vera, José Ricardo	04/04/2013 - 10:11 AM
FEBRERO 2013.- Se realizan trabajos de limpieza de cunetas y alcantarillas en la vía Flavio alfaro - El carmen, sellos de fisuras en la vía Montecristi - Jipijapa, trabajos de nivelación y limpieza de la estación de pesaje Ricaute previo a la colocación de las basculas, bacheo con material de mejoramiento en la vía Rodeo - Pichincha, Limpeza de cunetas en el tramo Portoviejo - El Rodeo, Desalojo de material proveniente de quebradas que invade la vía en la Rocafuerte - El Rodeo.	Vera Vera, José Ricardo	06/03/2013 - 09:57 AM
ENERO 2013.- Se realiza bacheo asfáltico en la vía Flavio Alfaro - El Carmen con maquinaria y personal del MTOP - Manabí. Se realizan trabajos de mantenimiento en tramos de la vía Chone - El Carmen, las actividades incluyen roza a mano, limpieza de cunetas y espaldones y desalojo de material que invade la vía. Colocación de tachas reflectivas en la vía Rocafuerte - Charapoto, además se realiza el retiro de vallas colocadas en el derecho de vía en la carretera Jipijapa - Colimes.	Vera Vera, José Ricardo	13/02/2013 - 09:41 AM

RESÚMENES EJECUTIVOS (MÁS RECIENTES)

Resúmenes Ejecutivos	Modificado por	Fecha de última actualización
Se da apoyo a diferentes municipios y comunidades de la provincia.		
DICIEMBRE 2012.- Se realiza bacheo asfáltico en la vía Flavio Alfaro - El Carmen, Transporte de material de sub base para la vía San Placido - Pichincha, desalojo de material y limpieza de espaldones y cunetas en la vía Chone - Flavio Alfaro - El Carmen, Se da apoyo con maquinaria a juntas parroquiales y a otras instituciones.	Vera Vera, José Ricardo	17/01/2013 - 10:54 AM
NOVIEMBRE 2012: Trabajos de mantenimiento en la vía Rodeo - San Placido - Pichincha, reposición de material base y subbase en tramos de la vía, Bacheo asfáltico en la vía Rodeo - Rocafuerte, Retiro de vallas publicitarias en las vías de la red estatal de la provincia, apoyo a comunidades del cantón Portoviejo y Montecristi.	Vera Vera, José Ricardo	30/11/2012 - 01:55 PM
OCTUBRE 2012: Se realiza bacheo asfáltico con mezcla en caliente y colocación de material de base y subbase en la vía Rodeo - San Placido - Pichincha, la maquinaria del MTOP tambien dio apoyo a otras instituciones como juntas parroquiales y municipios.(Municipio de Calceta, Portoviejo, comunidad Pachinche entre otros). SEPTIEMBRE 2012: Se realiza bacheo asfáltico con mezcla caliente en la carretera Rodeo - San Placido -Pichincha, la maquinaria del MTOP tambien dio apoyo a otras instituciones como juntas parroquiales y municipios.(Municipio de Calceta, Portoviejo, comunidad Pachinche entre otros). AGOSTO 2012: Se realiza bacheo asfaltico común en la vía Flavio Alfaro - El Carmen, sitio la Crespa, Camarones; Bacheo con mezcla asfáltica en caliente en la vía San Placido - Pichincha, la maquinaria del MTOP tambien dio apoyo a otras instituciones como juntas parroquiales y municipios.(Municipio de Olmedo, Junin, entre otros y juntas Paqrrroquiales de Quiroga, Honorato Vásquez, etc). JULIO 2012: En la carretera Santa Ana - Poza Honda, acabado de obra básica, riego para control de polvo, limpieza, colocación de material de base y subbase. limpieza de espaldones y cunetas. En la carretera Rodeo-San Plácido-Pichincha, bacheo asfáltico común. JUNIO 2012: En la carretera Rodeo-San Plácido-Pichincha, bacheo asfáltico común, rosa a mano, limpieza de espaldones. ENERO A MAYO 2012: Limpieza de derrumbes, desalojo de escombros, encauzamiento, limpieza de alantarillas de entrada y salida. DICIEMBRE 2011: Bacheo asfáltico en la Rodeo San Plácido - Pichincha, Limpieza de cunetas. NOVIEMBRE 2011.-Mantenimiento de Señales Verticales,Reconformación de la Sub-Rasante,Limpieza de Cunetas maquina,Imprimación a maquina,Imprimación asfaltica	Vera Vera, José Ricardo	05/11/2012 - 09:07 AM

Problemas cerrados: 7, Abiertos: 0

RIESGOS ABIERTOS DEL PROYECTO

Riesgo	Fecha de última actualización	Responsable	Probabilidad	Impacto	Calificación	Acciones Cerradas / Totales
3- REGIONAL. Ambiental. Fuerte período invernal CAUSARIA retraso en la ejecución de trabajos y posible cierre de vías.	27/03/2020	Nexar Jesús Moreno Intriago	50 %	20	10	0/1

Riesgos cerrados: 0, Abiertos: 1

LOCALIDADES

Localidad de Impacto	
1	Zona 4 - Pacifico > Manabí > Toda la Provincia de Manabí

HITOS

	Hito	Categoría	Fecha Comprometida	Fecha Estimada	Fecha Real	A tiempo	Hito Cumplido	Avance Físico
1	PLANEACIÓN: Certificación Presupuestaria, otorgada.	3-Adjudicación	01/01/2009		01/01/2009		Sí	1.0
2	EJECUCIÓN: Mantenimiento de la C.Rodeo-Rocafuerte de 15,5 KM -100%, ejecutada.	5-Entregables Intermedios	20/12/2010		18/04/2011		Sí	1.0

HITOS

	Hito	Categoría	Fecha Comprometida	Fecha Estimada	Fecha Real	A tiempo	Hito Cumplido	Avance Físico
3	EJECUCIÓN: Señalización Horizontal y Vertical de la Vía Jipijapa-Puerto Cayo de 26.5 KM, ejecutada.	5-Entregables Intermedios	02/03/2011		10/05/2012		Sí	1.0
4	EJECUCIÓN: Señalización Horizontal-Vertical y Seguridad Vial de la Carretera Flavio Alfaro-La Cresta-Pambilar, ejecutada.	5-Entregables Intermedios	15/04/2011		21/08/2011		Sí	1.0
5	EJECUCIÓN: Señalización Horizontal Vertical y de Seguridad de la C.Pambilar el Carmen, ejecutada.	5-Entregables Intermedios	20/04/2011		30/08/2011		Sí	1.0
6	EJECUCIÓN: Reparación de la Loza del Puente Chimborazo de la vía San Vicente-San Isidro -100%, ejecutada.	6-Acta de Entrega-Recepción Definitiva	25/04/2011		31/08/2011		Sí	1.0
7	EJECUCIÓN: Reparación del Puente Velasco Ibarra Sobre el Río Daule en el Cantón Pichincha -100%, ejecutada.	5-Entregables Intermedios	28/04/2011		28/07/2011		Sí	2.0
8	EJECUCIÓN: Rectificación Reconstrucción de la Señalización Vertical Informativa (Letreros Informativos de la Ruta de SPONDYLUS) Corredor Arterial Santa Elena-Bahía de Caraquez, ejecutada.	5-Entregables Intermedios	11/08/2011		28/09/2011		Sí	2.0
9	EJECUCIÓN: Señalización Horizontal de la Vía Panbilar El Carmen - 100%, ejecutada.	5-Entregables Intermedios	11/08/2011		11/08/2011		Sí	2.0
10	EJECUCIÓN: Repavimentación de los Accesos a las Rampas de Lubricación en el Taller del Campamento Patio de San Alejo del MTOP-100%, ejecutada.	6-Acta de Entrega-Recepción Definitiva	25/08/2011		14/10/2011		Sí	2.0
11	EJECUCIÓN: Desalojo de Material y Colocación de Material de Escollera en Acceso Lado Izquierdo del Puente el Ceibal vía Cruz Verde-Rocafuerte-100%, ejecutada.	5-Entregables Intermedios	23/09/2011		05/11/2011		Sí	2.0
12	EJECUCIÓN: Trabajos del Acceso Lado Izquierdo del Puente Ceibal, Ubicado en la vía Cruz Verde-Rocafuerte-100%, ejecutada.	5-Entregables Intermedios	23/09/2011		25/11/2011		Sí	2.0
13	EJECUCIÓN: Acta de recepción definitiva, Contrato para el mantenimiento de la vía Rodeo-San Plácido-Pichincha, realizado	5-Entregables Intermedios	13/10/2011		13/10/2011		Sí	2.0
14	EJECUCIÓN: Elaboración y Colocación de Vallas Informativas del Antes y Después de la Obra Vial en las Vías-100%, ejecutada.	5-Entregables Intermedios	14/10/2011		20/12/2011		Sí	2.0
15	EJECUCIÓN: Señalización Horizontal de la Vía Pambilar El	5-Entregables Intermedios	30/11/2011		05/01/2012		Sí	2.0

HITOS

	Hito	Categoría	Fecha Comprometida	Fecha Estimada	Fecha Real	A tiempo	Hito Cumplido	Avance Físico
	Carmen (Ampliatorio) - 100%, ejecutada.							
16	EJECUCIÓN: Mantenimiento vial por administración directa Vía Rodeo San Plácido-Pichincha - 50%, ejecutada.	5-Entregables Intermedios	30/06/2012		30/06/2012		Sí	2.0
17	EJECUCIÓN: Mantenimiento vial por administración directa Vía La Margarita - Km20, ejecutada.	5-Entregables Intermedios	31/07/2012		31/07/2012		Sí	2.0
18	EJECUCIÓN: Mantenimiento vial por administración directa Vía Santa Ana-Poza Honda - 50%, ejecutada.	5-Entregables Intermedios	31/07/2012		31/07/2012		Sí	2.0
19	EJECUCIÓN: Acta de recepción Definitiva de Señalización Pambilar El Carmen, ejecutada.	1-Solicitud de Información	30/09/2012		20/11/2012		Sí	2.0
20	EJECUCIÓN: Acta de recepción Definitiva de Señalización: Vía Flavio Alfaro - Pambilar, ejecutada.	1-Solicitud de Información	30/09/2012		20/11/2012		Sí	3.0
21	EJECUCIÓN: Señalización Horizontal y Vertical y Seguridad Vial Carretera Quiroga - Pichincha, ejecutada.	5-Entregables Intermedios	29/10/2012		29/10/2012		Sí	3.0
22	EJECUCIÓN: Acta de recepción definitiva del Mantenimiento de la C.Rodeo-Rocafuerte de 15,5 KM, ejecutada.	1-Solicitud de Información	18/12/2012		18/12/2012		Sí	2.0
23	EJECUCIÓN: Servicio de alquiler de horas máquinas para trabajos de mantenimiento de la carretera San Antonio - La Margarita, ejecutada.	1-Solicitud de Información	20/12/2012		20/12/2012		Sí	1.0
24	EJECUCIÓN: Mantenimiento vial por administración directa Vía Rodeo San Plácido-Pichincha, ejecutada.	5-Entregables Intermedios	31/12/2012		31/12/2012		Sí	2.0
25	EJECUCIÓN: Acta de recepción definitiva Señalización Horizontal y Vertical de la Vía Jipijapa-Puerto Cayo de 26.5 KM, ejecutada.	5-Entregables Intermedios	25/04/2013		25/04/2013		Sí	2.0
26	EJECUCIÓN: Acta de recepción definitiva de Señalización Horizontal y Vertical y Seguridad Vial Carretera Quiroga - Pichincha, ejecutada.	5-Entregables Intermedios	20/12/2013		20/12/2013		Sí	2.0
27	EJECUCIÓN: Acta de recepción definitiva, Señalización de las ciclo vías en el área de los espaldones de las siguientes vías (centro sur) de la provincia de Manabí, ejecutada.	5-Entregables Intermedios	15/07/2014		15/07/2014		Sí	2.0
28	EJECUCIÓN: Acta de recepción definitiva, Señalización de las ciclo vías	5-Entregables Intermedios	15/10/2014		27/05/2017		Sí	2.0

HITOS

	Hito	Categoría	Fecha Comprometida	Fecha Estimada	Fecha Real	A tiempo	Hito Cumplido	Avance Físico
	en el área de los espaldones de las siguientes vías (centro norte) de la provincia de Manabí, ejecutada.							
29	EJECUCIÓN: Acta de recepción definitiva, Semaforización de la "Y" en el sitio la Pitahaya de la intersección de la vía hacia Tosagua y Paso Lateral de Tosagua, realizado	5-Entregables Intermedios	07/11/2014		07/11/2014		Sí	1.0
30	EJECUCIÓN: Acta de recepción definitiva, Implementación de los sistemas de paradas de buses en varias vías de la ruta del spondylus, ejecutada.	5-Entregables Intermedios	15/01/2015		30/06/2017		Sí	1.0
31	EJECUCIÓN: Acta de recepción definitiva, Semaforización del sitio San Eloy de la vía Circunvalación Montecristi Manta Cantón Montecristi Provincia de Manabí, realizado	5-Entregables Intermedios	18/02/2015		18/02/2015		Sí	1.0
32	EJECUCIÓN: Acta de recepción definitiva, Implementación de los sistemas de paradas de buses en varias vías de la Provincia de Manabí, ejecutada.	5-Entregables Intermedios	17/03/2015		31/07/2017		Sí	1.0
33	EJECUCIÓN: Acta de recepción definitiva, Contrato para el mantenimiento durante dos años del puente Los Caras, ejecutada, realizado	5-Entregables Intermedios	14/09/2015		14/09/2015		Sí	1.0
34	EJECUCIÓN: Acta de recepción definitiva: Mantenimiento rutinario de los servicios de conservación para la vía T de Buenos Aires-El Carmen; tramo: paso lateral de Tosagua ; Chone - paso lateral de Chone; Ricaurte (km 10) de 38.20 km, realizado	5-Entregables Intermedios	12/07/2016		31/07/2017		Sí	1.0
35	EJECUCIÓN: Acta de recepción definitiva, Mantenimiento rutinario de los servicios de conservación para la vía "T de Buenos Aires - El Carmen. Tramo: Ricaurte (km 10)-Flavio Alfaro, incluido acceso norte y sur de Flavio Alfaro 40km de longitud, realizado	5-Entregables Intermedios	16/07/2016		31/08/2017		Sí	1.0
36	EJECUCIÓN: Acta de recepción definitiva, Mantenimiento rutinario de los servicios de conservación para la vía "T de Buenos Aires - El Carmen. Tramo: T de Buenos Aires-Tosagua - incluido acceso a Tosagua (Pitahaya) de 36 km de longitud, realizado	5-Entregables Intermedios	24/07/2016		31/08/2017		Sí	1.0



HITOS

	Hito	Categoría	Fecha Comprometida	Fecha Estimada	Fecha Real	A tiempo	Hito Cumplido	Avance Físico
37	EJECUCIÓN: Acta de recepción definitiva, Mantenimiento rutinario de los servicios de conservación para la vía "T de Buenos Aires - El Carmen. Tramo: paso lateral de Flavio Alfaro - la Sandía (km 65) de 37.50 km de longitud, realizado	5-Entregables Intermedios	29/07/2016		31/08/2017		Sí	1.0
38	EJECUCIÓN: Mantenimiento vial enero 2017 realizado	5-Entregables Intermedios	30/01/2017		30/06/2017		Sí	1.0
39	EJECUCIÓN: Mantenimiento vial febrero 2017 realizado	5-Entregables Intermedios	28/02/2017		28/02/2017		Sí	2.0
40	EJECUCIÓN: Mantenimiento vial marzo 2017 realizado	5-Entregables Intermedios	30/03/2017		30/03/2017		Sí	2.0
41	EJECUCIÓN: Mantenimiento vial abril 2017 realizado	5-Entregables Intermedios	30/04/2017		30/04/2017		Sí	2.0
42	EJECUCIÓN: Mantenimiento vial mayo 2017 realizado	5-Entregables Intermedios	30/05/2017		30/05/2017		Sí	2.0
43	EJECUCIÓN: Mantenimiento vial junio 2017 realizado	5-Entregables Intermedios	30/06/2017		30/06/2017		Sí	2.0
44	EJECUCIÓN: Mantenimiento vial julio 2017 realizado	5-Entregables Intermedios	30/07/2017		30/07/2017		Sí	1.0
45	EJECUCIÓN: Mantenimiento vial agosto 2017 realizado	5-Entregables Intermedios	30/08/2017		30/08/2017		Sí	2.0
46	EJECUCIÓN: Mantenimiento vial septiembre 2017 realizado	5-Entregables Intermedios	30/09/2017		30/09/2017		Sí	1.0
47	EJECUCIÓN: Mantenimiento vial Octubre 2017 realizado	5-Entregables Intermedios	31/10/2017		31/10/2017		Sí	1.0
48	EJECUCIÓN: Mantenimiento vial Enero 2018 realizado	5-Entregables Intermedios	31/01/2018		31/01/2018		Sí	1.0
49	EJECUCIÓN: Mantenimiento vial Febrero 2018 realizado	5-Entregables Intermedios	28/02/2018		28/02/2018		Sí	1.0
50	EJECUCIÓN: Mantenimiento vial Marzo 2018 realizado	5-Entregables Intermedios	31/03/2018		31/03/2018		Sí	1.0
51	EJECUCIÓN: Mantenimiento vial Abril 2018 realizado	5-Entregables Intermedios	30/04/2018		30/04/2018		Sí	1.0
52	EJECUCIÓN: Mantenimiento vial Mayo 2018 realizado	5-Entregables Intermedios	31/05/2018		31/05/2018		Sí	1.0
53	EJECUCIÓN: Mantenimiento vial Junio 2018 realizado	5-Entregables Intermedios	30/06/2018		30/06/2018		Sí	1.0
54	EJECUCIÓN: Mantenimiento vial Julio 2018 realizado	5-Entregables Intermedios	31/07/2018		31/07/2018		Sí	1.0
55	EJECUCIÓN: Mantenimiento vial Agosto 2018 realizado	5-Entregables Intermedios	31/08/2018		31/08/2017		Sí	1.0
56	EJECUCIÓN: Mantenimiento vial Septiembre 2018 realizado	5-Entregables Intermedios	30/09/2018		30/09/2017		Sí	1.0
57	EJECUCIÓN: Mantenimiento vial Octubre 2018 realizado	5-Entregables Intermedios	31/10/2018		31/10/2018		Sí	1.0
58	EJECUCIÓN: Mantenimiento vial Noviembre 2018 realizado	5-Entregables Intermedios	30/11/2018		30/11/2018		Sí	1.0
59	EJECUCIÓN: Mantenimiento vial Diciembre 2018 realizado	5-Entregables Intermedios	31/12/2018		31/12/2018		Sí	1.0
60	EJECUCIÓN: Mantenimiento vial Enero 2019 realizado	5-Entregables Intermedios	31/01/2019		31/01/2019		Sí	0.5
61	EJECUCIÓN: Mantenimiento vial Febrero 2019 realizado	5-Entregables Intermedios	28/02/2019		28/02/2019		Sí	0.5

HITOS

	Hito	Categoría	Fecha Comprometida	Fecha Estimada	Fecha Real	A tiempo	Hito Cumplido	Avance Físico
62	EJECUCIÓN: Mantenimiento vial Marzo 2019 realizado	5-Entregables Intermedios	31/03/2019		31/03/2019		Sí	0.5
63	EJECUCIÓN: Mantenimiento vial Abril 2019 realizado	5-Entregables Intermedios	30/04/2019		30/04/2019		Sí	0.5
64	EJECUCIÓN: Mantenimiento vial Mayo 2019 realizado	5-Entregables Intermedios	31/05/2019		31/05/2019		Sí	0.5
65	EJECUCIÓN: Mantenimiento vial junio 2019 realizado	5-Entregables Intermedios	30/06/2019		30/06/2019		Sí	0.5
66	EJECUCIÓN: Mantenimiento vial Julio 2019 realizado	5-Entregables Intermedios	31/07/2019		31/07/2019		Sí	0.5
67	EJECUCIÓN: Mantenimiento vial Agosto 2019 realizado	5-Entregables Intermedios	31/08/2019		31/08/2019		Sí	0.5
68	EJECUCIÓN: Mantenimiento vial Septiembre 2019 realizado	5-Entregables Intermedios	30/09/2019		30/09/2019		Sí	0.5
69	EJECUCIÓN: Mantenimiento vial Octubre 2019 realizado	5-Entregables Intermedios	31/10/2019		31/10/2019		Sí	0.5
70	EJECUCIÓN: Mantenimiento vial Noviembre 2019 realizado	5-Entregables Intermedios	30/11/2019		30/11/2019		Sí	0.5
71	EJECUCIÓN: Mantenimiento vial Diciembre 2019 realizado	5-Entregables Intermedios	31/12/2019		31/12/2019		Sí	0.5
72	EJECUCIÓN: Vías de la RVE de Manabí operativas y en mantenimiento vial Enero 2020 realizado	5-Entregables Intermedios	31/01/2020		31/01/2020		Sí	0.5
73	EJECUCIÓN: Vías de la RVE de Manabí operativas y en mantenimiento vial Febrero 2020 realizado	5-Entregables Intermedios	29/02/2020		29/02/2020		Sí	0.5
74	EJECUCIÓN: Vías de la RVE de Manabí operativas y en mantenimiento vial Marzo 2020 realizado	5-Entregables Intermedios	31/03/2020		31/03/2020		Sí	0.5
75	EJECUCIÓN: Vías de la RVE de Manabí operativas y en mantenimiento vial Abril 2020 realizado	5-Entregables Intermedios	30/04/2020		30/04/2020		Sí	0.5
76	EJECUCIÓN: Vías de la RVE de Manabí operativas y en mantenimiento vial Mayo 2020 realizado	5-Entregables Intermedios	31/05/2020	31/05/2020			No	0.5
77	EJECUCIÓN: Vías de la RVE de Manabí operativas y en mantenimiento vial Junio 2020 realizado	5-Entregables Intermedios	30/06/2020	30/06/2020			No	0.5
78	EJECUCIÓN: Vías de la RVE de Manabí operativas y en mantenimiento vial Julio 2020 realizado	5-Entregables Intermedios	31/07/2020	31/07/2020			No	0.5
79	EJECUCIÓN: Vías de la RVE de Manabí operativas y en mantenimiento vial Agosto 2020 realizado	5-Entregables Intermedios	31/08/2020	31/08/2020			No	0.5
80	EJECUCIÓN: Vías de la RVE de Manabí operativas y en mantenimiento vial Septiembre 2020 realizado	5-Entregables Intermedios	30/09/2020	30/09/2020			No	0.5
81	EJECUCIÓN: Vías de la RVE de Manabí operativas y en mantenimiento vial Octubre 2020 realizado	5-Entregables Intermedios	31/10/2020	31/10/2020			No	0.5

HITOS

	Hito	Categoría	Fecha Comprometida	Fecha Estimada	Fecha Real	A tiempo	Hito Cumplido	Avance Físico
82	EJECUCIÓN: Vías de la RVE de Manabí operativas y en mantenimiento vial Noviembre 2020 realizado	5-Entregables Intermedios	30/11/2020	30/11/2020			No	0.5
83	EJECUCIÓN: Vías de la RVE de Manabí operativas y en mantenimiento vial Diciembre 2020 realizado	5-Entregables Intermedios	31/12/2020	31/12/2020			No	0.5

SUPERVISIONES EJECUTIVAS

	Supervisión	Supervisor	Organización Supervisora	Fecha de creación
1	supervision en marcha	Dueñas de la Torre, Susana Maria	{PR} - Provincia - MANABÍ	30/12/2015
2	Proyecto con algunas novedades.	Dueñas de la Torre, Susana Maria	{PR} - Provincia - MANABÍ	23/06/2015

INDICADORES DEL PROYECTO

	Indicador	Estado	Avance al Período	Meta	Resultado del Período	Fecha de Inicio	Último Período Actualizado
1	Porcentaje de mantenimiento de la red Vial Estatal ejecutado.		125.33 %	0.75	0.94	01/01/2013	Abril

AVANCE FINANCIERO DEL PROYECTO

COSTO TOTAL

Anticipo Desembolsado:	0.00
Estimado Al Fin Del Proyecto:	28,778,577.15 **
Costo Total:	14,000,000.00
Total Devengado:	26,839,957.10
% Costo Total Devengado:	191.71 %

***El Estimado al fin del proyecto se calcula con el devengado de años anteriores, mas el programado a devengar actual, mas el planeado de años futuros.*

% COSTO TOTAL DEVENGADO

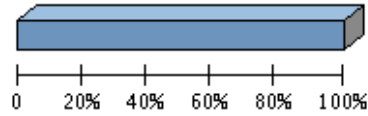

% Costo Total Devengado: 191.71 %

Perfil Económico 2020

	Años Previos	Año Actual (2020)	Años Futuros	Total
Ppto. Planeado	42,008,376.50	49,023,909.67	0.00	91,032,286.17
Ppto. Externo Planeado	0.00	0.00	0.00	0.00
Ppto. Aprobado Inicial	16,931,052.30	2,000,000.00	0.00	18,931,052.30
Ppto. Codificado	38,174,002.01	2,000,000.00	0.00	40,174,002.01
Ppto. Comprometido	26,994,724.55	8,387.46	0.00	27,003,112.01
Planeado - Codificado (2020)		47,023,909.67		
Programado a Devengar	26,251,863.47	2,000,962.47	0.00	28,252,825.94
Ppto. Devengado	26,777,614.68	62,342.42	0.00	26,839,957.10
Pagado Real	13,754,447.95	8,387.46	0.00	13,762,835.41
Estimado a fin de año	* 26,777,614.68	0.00	0.00	26,777,614.68
Variación Proyectada (Programado a Devengar - Estimado)	-525,751.21	2,000,962.47	0.00	1,475,211.26
% de Programado a Devengar vs. Devengado	* 102.00 %	3.12 %	0.00 %	95.00 %
Ppto. Codificado 998	1,769,773.99	0.00	0.00	1,769,773.99
Ppto. Devengado 998	1,628,882.28	0.00	0.00	1,628,882.28

* Ppto. Devengado

PROGRAMADO A DEVENGAR VS. DEVENGADO 2020

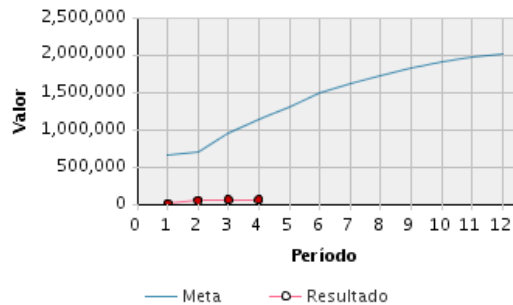

Presupuesto Mensual 2020

Mes	Prog. a Devengar (Mensual)	Devengado (Mensual)	Prog. a Devengar (Acumulado)	Devengado (Acumulado)	Avance Acumulado	Estado	Avance Anual
Ene	655,344.47	8,387.46	655,344.47	8,387.46	1.28 %		0.42 %

Presupuesto Mensual 2020							
Mes	Prog. a Devengar (Mensual)	Devengado (Mensual)	Prog. a Devengar (Acumulado)	Devengado (Acumulado)	Avance Acumulado	Estado	Avance Anual
Feb	51,814.36	42,943.58	707,158.83	51,331.04	7.26 %		2.57 %
Mar	246,304.52	11,011.38	953,463.35	62,342.42	6.54 %		3.12 %
Abr	180,746.13	0.00	1,134,209.48	62,342.42	5.50 %		3.12 %
May	177,246.86		1,311,456.34				
Jun	180,083.58		1,491,539.92				
Jul	127,786.19		1,619,326.11				
Ago	101,207.09		1,720,533.20				
Sep	103,865.19		1,824,398.39				
Oct	86,977.39		1,911,375.78				
Nov	64,760.31		1,976,136.09				
Dic	24,826.38		2,000,962.47				
Total	2,000,962.47	62,342.42					

OBJETIVOS ALINEADOS

Objetivos Operativos	
17	Incrementar el nivel de servicio de la Red Vial Estatal Provincial MEDIANTE un plan de contratación y de control de las actividades de conservación y rehabilitación por administración directa o contratada.
18	Incrementar la seguridad de la Red Vial Estatal Provincial, MEDIANTE un plan de señalización y seguridad vial, y estudios de ingeniería de puntos críticos.
19	Incrementar el rendimiento operativo de la maquinaria vial MEDIANTE un plan de repotenciación del equipo caminero y la contratación de personal calificado para la operación del mismo.
20	Incrementar la calidad de la información de proyectos MEDIANTE la actualización de las herramientas de gestión de proyectos y contratos de acuerdo a la Normativa vigente.

ARCHIVOS DEL PROYECTO

	Descripción de Archivo	Archivo	Fecha de Alta
1	Acta de recepción definitiva Señalización Flavio Alfaro - Pambilar.	B.6.pdf	11/04/2014
2	Acta de recepción definitiva Señalización Pambilar - El Carmen	SEÑALIZACIÓN_PAMBILAR_EL_CARMEN.pdf	03/06/2013
3	Acta de recepción definitiva Señalización Pambilar - El Carmen	B.5.pdf	11/04/2014
4	Acta de terminación mutuo acuerdo Jipijapa Puerto Cayo.	B.1.pdf	11/04/2014
5	Acta de terminación mutuo acuerdo Rodeo - Pichincha.	B.7.pdf	11/04/2014
6	Acta definitiva mantenimiento Puente Velasco Ibarra	B.3.pdf	11/04/2014
7	Acta definitiva mantenimiento Rodeo Rocafuerte	B.2.pdf	11/04/2014
8	Acta definitiva señalización Quiroga Pichincha.	B.4.pdf	11/04/2014
9	Acta definitiva, Parada de buses en la ruta del Sponylus.	Acta_definitiva_Parada_de_buses_en_la_ruta_del_Sponylus.pdf	08/08/2017
10	Ayuda Memoria Sitop. Ciclovías Centro Sur, Junio 2014	B.9.pdf	05/06/2014
11	Implementación de los sistemas de paradas de buses en varias vías de la ruta del spondylus	Acta_definitiva_Parada_de_buses_en_varias_vias_de_la_ruta_del_spondylus_Manabí..pdf	09/06/2017
12	Informe ejecutivo de barras mes de Diciembre año 2012.	Informe_ejecutivo_Señalización_Quiroga-Pichincha.pdf	17/01/2013
13	Informe ejecutivo de barras mes de Diciembre año 2012.	Informe_ejecutivo_Señalización_Pambilar-El_Carmen.pdf	17/01/2013
14	Informe ejecutivo de barras mes de Diciembre año 2012.	Informe_ejecutivo_Señalización_Flavio_Alfaro-Pambilar.pdf	17/01/2013
15	Informe ejecutivo de barras mes de Noviembre año 2012.	informe_ejecutivo_Noviembre_señalización_Puerto_Cayo.pdf	30/11/2012

ARCHIVOS DEL PROYECTO

	Descripción de Archivo	Archivo	Fecha de Alta
16	Informe ejecutivo de barras mes de Noviembre año 2012.	informe_ejecutivo_Noviembre_señalización_Flavio_Alfaro_-_Pambilar.pdf	30/11/2012
17	Informe ejecutivo de barras mes de Noviembre año 2012.	informe_ejecutivo_Noviembre__señalización_Pambilar_-_El_Carmen.pdf	30/11/2012
18	Informe ejecutivo de barras mes de Noviembre año 2012.	informe_ejecutivo_nov._señalización_Quiroga-Pichincha.pdf	30/11/2012
19	Informe ejecutivo de barras mes de Octubre año 2012.	Informe_Ejecutivo_Octubre__2012_Quiroga_-_Pichincha_señalización.pdf	05/11/2012
20	Informe ejecutivo de barras mes de Octubre año 2012.	Informe_Ejecutivo_Octubre__2012_Jipijapa_-_Puerto_Cayo_señalización.pdf	05/11/2012
21	Informe ejecutivo de barras mes de Octubre año 2012.	Informe_Ejecutivo_Octubre__2012_Flavio_Alfaro_-_Pambilar.pdf	05/11/2012
22	Informe ejecutivo de barras mes de Octubre año 2012.	Informe_Ejecutivo_Octubre__2012__Pambilar_-_El_Carmen.pdf	05/11/2012
23	Informe ejecutivo de barras mes de Abril año 2013.	informe_ejecutivo_señalización_Flavio_Alfaro_-_Pambilar._Abril_2013.pdf	03/06/2013
24	Informe ejecutivo de barras mes de Diciembre año 2012.	Informe_ejecutivo_Señalización_Jipijapa_-_Puerto_Cayo.pdf	17/01/2013
25	Informe ejecutivo de barras mes de Enero año 2013.	informe_ejecutivo_ene_2013._señalización_Pambilar_-_La_Crespa.pdf	14/02/2013
26	Informe ejecutivo de barras mes de Enero año 2013.	informe_ejecutivo_ene_2013._señalización_Quiroga_-_Pichincha.pdf	14/02/2013
27	Informe ejecutivo de barras mes de febrero año 2013.	informe_ejecutivo_febrero_señalización_puerto_cayo.pdf	09/03/2013
28	Informe ejecutivo de barras mes de febrero año 2013.	informe_ejecutivo_Febrero_señalización_pambilar_el_carmen.pdf	09/03/2013
29	Informe ejecutivo de barras mes de febrero año 2013.	informe_ejecutivo_febrero_obra_acceso_flavio_alfaro_pambilar.pdf	09/03/2013
30	Informe ejecutivo de barras mes de febrero año 2013.	informe_ejecutivo_febrero_señalización_QUIROGA_PICHINCHA.pdf	09/03/2013
31	Informe ejecutivo de barras mes de mayo año 2013.	informe_ejecutivo_señalización_Flavio_Alfaro_-_Pambilar._Mayo_2013.pdf	03/06/2013
32	Informe ejecutivo de barras mes de mayo año 2013.	informe_ejecutivo_señalización_Quiroga-Pichincha._Mayo_2013.pdf	04/06/2013
33	Informe ejecutivo del mes de Agosto del 2012, señalización jipijapa-puerto cayo.	A.2.pdf	11/04/2014
34	Informe ejecutivo del mes de Agosto del 2012, señalización quiroga-pichincha.	A.3.pdf	11/04/2014
35	Informe ejecutivo del mes de Septiembre del 2012, Jipijapa-Puerto Cayo.	A.4.pdf	11/04/2014
36	Informe ejecutivo del mes de Septiembre del 2012, Pambilar - Flavio Alfaro.	A.5.pdf	11/04/2014
37	Informe ejecutivo del mes de Septiembre del 2012, Quiroga - Pichincha.	A.6.pdf	11/04/2014
38	Informe ejecutivo del mes de septiembre mantenimiento puente bahia 2013.	informe_ejecutivo_mantenimiento_puente_bahia.pdf	03/10/2013
39	informe ejecutivo ene 2013. señalización Flavio Alfaro - Pambilar.	A.7.pdf	11/04/2014
40	informe ejecutivo ene 2013. señalización Jipijapa - Puerto Cayo.	A.8.pdf	11/04/2014
41	Informe ejecutivo ene 2013. señalización Pambilar - La Crespa	A.9.pdf	11/04/2014
42	Informe ejecutivo SITOP mayo 2014, Ciclovía Centro Norte.	B.8.pdf	05/06/2014
43	J.13.- Informe ejecutivo Mantenimiento Rutinario T de Buenos Aires-Tosagua	ID_10372_Mayo_2016.pdf	01/06/2016
44	J.15.- Informe ejecutivo Mantenimiento Rutinario Ricaurte-Flavio Alfaro	ID_10345_Mayo_2016.pdf	01/06/2016
45	J.16.- Informe ejecutivo Mantenimiento Rutinario Flavio Alfaro-La Sandia	ID_10373_Mayo_2016.pdf	01/06/2016

ARCHIVOS DEL PROYECTO

	Descripción de Archivo	Archivo	Fecha de Alta
46	j1.- Informe ejecutivo parada de buses octubre Ruta del Spondiluz	Informe_ejecutivo_parada_de_buses_Ruta_del_Spondiluz.pdf	06/11/2014
47	j10.- Informe ejecutivo Ciclovía en espaldon centro norte	ID_7046_Mayo_2016.pdf	01/06/2016
48	j11.- Informe ejecutivo Paradas de buses ruta del Spondiluz	ID_7142_Mayo_2016.pdf	01/06/2016
49	j12.- Informe ejecutivo parada de buses octubre varias vías de la Provincia de Manabí.	ID_7519_Mayo_2016.pdf	01/06/2016
50	J14.- Informe ejecutivo Mantenimiento Rutinario Tosagua-Ricaurte	ID_10326_Mayo_2016.pdf	01/06/2016
51	j2.- Informe ejecutivo parada de buses octubre varias vías de la Provincia de Manabí.	Informe_ejecutivo_parada_de_buses_varias_vias_de_Manabí.pdf	06/11/2014
52	j3.- Informe ejecutivo Mantenimiento del Puente Los Caras	ID_6236_Enero_2015.pdf	26/02/2015
53	j4.- Informe ejecutivo Taller San Alejo	ID_6987_Enero_2015.pdf	26/02/2015
54	j5.- Informe ejecutivo Ciclovía en espaldon centro norte	ID_7046_Enero_2015.pdf	26/02/2015
55	j6.- Informe ejecutivo Paradas de buses ruta del Spondiluz	ID_7142_Enero_2015.pdf	26/02/2015
56	j7.- Informe ejecutivo Semaforización La Pitahaya.	ID_7173_Enero_2015.pdf	26/02/2015
57	j8.- Informe ejecutivo Semaforización sitio San Eloy	ID_7175_Enero_2015.pdf	26/02/2015
58	j9.- Informe ejecutivo Paradas de buses varias vías de Manabí.	ID_7519_Enero_2015.pdf	26/02/2015
59	K.1- Informe ejecutivo Mantenimiento del Puente Los Caras	ID_6236_Febrero_2015.pdf	04/03/2015
60	K.2.- Acta definitiva Taller San Alejo.	Acta_definitiva_Taller_San_Alejo..pdf	04/03/2015
61	K.3.- Informe ejecutivo Ciclovía en espaldon centro norte	ID_7046_Febrero_2015.pdf	04/03/2015
62	K.4- Informe ejecutivo Paradas de buses ruta del Spondiluz	ID_7142_Febrero_2015.pdf	04/03/2015
63	K.5- Informe ejecutivo Semaforización La Pitahaya.	ID_7173_Febrero_2015.pdf	04/03/2015
64	K.6- Informe ejecutivo Semaforización sitio San Eloy	ID_7175_Febrero_2015.pdf	04/03/2015
65	K.7.- Informe ejecutivo Paradas de buses varias vías de Manabí.	ID_7519_Febrero_2015.pdf	04/03/2015
66	L.1- Informe ejecutivo Montcenimiento Montecristi-Jipijapa	ID_8481_Enero_2015.pdf	26/02/2015
67	L1.- Informe ejecutivo Mantenimiento del Puente Los Caras	ID_6236_Marzo_2015.pdf	07/04/2015
68	L2.- Informe ejecutivo Ciclovía en espaldon centro norte	ID_7046_Marzo_2015.pdf	07/04/2015
69	L3.- Informe ejecutivo Paradas de buses ruta del Spondiluz	ID_7142_Marzo_2015.pdf	07/04/2015
70	L4.- Informe ejecutivo Semaforización La Pitahaya.	ID_7173_Marzo2015.pdf	07/04/2015
71	L5.- Informe ejecutivo Semaforización sitio San Eloy	ID_7175_Marzo_2015.pdf	07/04/2015
72	L6.- Informe ejecutivo Paradas de buses varias vías de Manabí.	ID_7519_Marzo_2015.pdf	07/04/2015
73	L7.- Informe ejecutivo Montcenimiento Montecristi-Jipijapa	ID_8481_Marzo_2015.pdf	07/04/2015
74	M.1- Informe ejecutivo Montcenimiento Montecristi-Jipijapa	ID_8441_ABRIL_2015.pdf	07/05/2015
75	M.2.- Informe ejecutivo Mantenimiento del Puente Los Caras	ID_6236_ABRIL_2015.pdf	07/05/2015
76	M.3.- Informe ejecutivo Ciclovía en espaldon centro norte	ID_7046_ABRIL_2015.pdf	07/05/2015
77	M.4.- Informe ejecutivo Paradas de buses ruta del Spondiluz	ID_7142_ABRIL_2015.pdf	07/05/2015
78	M.5.- Informe ejecutivo Semaforización sitio San Eloy	ID_7175_ABRIL_2015.pdf	07/05/2015
79	M.6.- Informe ejecutivo Paradas de buses varias vías de Manabí.	ID_7519_ABRIL_2015.pdf	07/05/2015
80	N.1- Informe ejecutivo Montcenimiento Montecristi-Jipijapa	ID_8481_Mayo_2015.pdf	10/06/2015

ARCHIVOS DEL PROYECTO

	Descripción de Archivo	Archivo	Fecha de Alta
81	N.2.- Informe ejecutivo Mantenimiento del Puente Los Caras	ID_6236_Mayo_2015.pdf	10/06/2015
82	N.3.- Informe ejecutivo Ciclovía en espaldon centro norte	ID_7046_Mayo_2015.pdf	10/06/2015
83	N.4.- Informe ejecutivo Paradas de buses ruta del Spondilus	ID_7142_Mayo_2015.pdf	10/06/2015
84	N.5.- Informe ejecutivo Semaforización sitio San Eloy	ID_7175_Mayo_2015.pdf	10/06/2015
85	N.6.- Informe ejecutivo Paradas de buses varias vías de Manabí.	ID_7519_Mayo_2015.pdf	10/06/2015
86	P.1- Informe ejecutivo Montecristi Montecristi-Jipijapa	ID_8481_Junio_2015.pdf	07/07/2015
87	P.2.- Informe ejecutivo Mantenimiento del Puente Los Caras	ID_6236_Junio_2015.pdf	07/07/2015
88	P.3.- Informe ejecutivo Ciclovía en espaldon centro norte	ID_7046_Junio_2015.pdf	07/07/2015
89	P.4.- Informe ejecutivo Paradas de buses ruta del Spondilus	ID_7142_Junio_2015.pdf	07/07/2015
90	P.5.- Informe ejecutivo Semaforización sitio San Eloy	ID_7175_Junio_2015.pdf	07/07/2015
91	P.6.- Informe ejecutivo Paradas de buses varias vías de Manabí.	ID_7519_Junio_2015.pdf	07/07/2015
92	Porcentaje mantenimiento Diciembre 2018.	PORCENTAJE_DE_MAQUINARIA_DE_MANTENIMIENTO_DICIEMBRE_2018.xls	07/07/2015
93	Q.1- Contrato Asociación Unidad Vial, ID SITOP 10345	CONTRATO_UNIDAD_VIAL.pdf	30/07/2015
94	Q.2- Contrato Asociación Tierra Bonita, ID SITOP 10372	CONTRATO_TIERRA_BONITA.pdf	30/07/2015
95	Q.3- Contrato Asociación Rio Chone, ID SITOP 10373	CONTRATO_RIO_CHONE.pdf	30/07/2015
96	Q.4- Contrato Asociación Las Cumbres, ID SITOP 10326	CONTRATO_LAS_CUMBRES.pdf	30/07/2015
97	R.1- Informe ejecutivo Montecristi Montecristi-Jipijapa	ID_8481_Julio_2015.pdf	05/08/2015
98	R.2.- Informe ejecutivo Mantenimiento del Puente Los Caras	ID_6236_julio_2015.pdf	05/08/2015
99	R.3.- Informe ejecutivo Ciclovía en espaldon centro norte	ID_7046_Julio_2015.pdf	05/08/2015
100	R.5.- Informe ejecutivo Semaforización sitio San Eloy	ID_7175_Julio_2015.pdf	05/08/2015
101	R.6.- Informe ejecutivo Paradas de buses varias vías de Manabí.	ID_7519_Julio_2015.pdf	05/08/2015
102	R.7.- Informe ejecutivo Mantenimiento Rutinario Ricaurte-Flavio Alfaro	ID_10345_julio_2015.pdf	05/08/2015
103	R.8.- Informe ejecutivo Mantenimiento Rutinario T de Buenos Aires-Tosagua	ID_10372_julio_2015.pdf	05/08/2015
104	R.9.- Informe ejecutivo Mantenimiento Rutinario Tosagua-Ricaurte	ID_10373_julio_2015.pdf	05/08/2015
105	Reporte a julio2012	A.1.pdf	11/04/2014
106	Reporte de pagos eSIGEF marzo de 2020.	REPORTE_DE_PAGO_MENSUAL_MARZO_2020.xls	03/04/2020
107	S.1.- Informe ejecutivo Mantenimiento Rutinario Flavio Alfaro-La Sandia	ID_10326_julio_2015.pdf	05/08/2015
108	SOLICITANDO INFORME MENSUAL DEL ESIGEF	MTOP-DPM-GI-CONSV-2013-116-ME.pdf	13/02/2013
109	T.1- Informe ejecutivo Montecristi Montecristi-Jipijapa	ID_8481_agosto_2015.pdf	07/09/2015
110	T.10.- Informe ejecutivo Ciclovía en espaldon centro norte	ID_7046_septiembre_2015.pdf	07/10/2015
111	T.11.- Informe ejecutivo Paradas de buses ruta del Spondilus	ID_7142_septiembre_2015.pdf	07/10/2015
112	T.12.- Informe ejecutivo Paradas de buses varias vías de Manabí.	ID_7519_septiembre_2015.pdf	07/10/2015
113	T.13.- Informe ejecutivo Mantenimiento Rutinario T de Buenos Aires-Tosagua	ID_10372_septiembre_2015.pdf	07/10/2015
114	T.14.- Informe ejecutivo Mantenimiento Rutinario Tosagua-Ricaurte	ID_10326_septiembre_2015.pdf	07/10/2015
115	T.15.- Informe ejecutivo Mantenimiento Rutinario Ricaurte-Flavio Alfaro	ID_10345_septiembre_2015.pdf	07/10/2015

ARCHIVOS DEL PROYECTO

	Descripción de Archivo	Archivo	Fecha de Alta
116	T.2.- Informe ejecutivo Mantenimiento del Puente Los Caras	ID_6236_agosto_2015.pdf	07/09/2015
117	T.3.- Informe ejecutivo Ciclovía en espaldon centro norte	ID_7046_agosto_2015.pdf	07/09/2015
118	T.5.- Informe ejecutivo Semaforización sitio San Eloy	ID_7175_agosto_2015.pdf	07/09/2015
119	T.6.- Informe ejecutivo Paradas de buses varias vías de Manabí.	ID_7519_agosto_2015.pdf	07/09/2015
120	T.7.- Informe ejecutivo Mantenimiento Rutinario Ricaurte-Flavio Alfaro	ID_10345_agosto_2015.pdf	07/09/2015
121	T.8.- Informe ejecutivo Mantenimiento Rutinario T de Buenos Aires-Tosagua	ID_10372_agosto_2015.pdf	07/09/2015
122	T.9.- Informe ejecutivo Mantenimiento Rutinario Tosagua-Ricaurte	ID_10373_agosto_2015.pdf	07/09/2015
123	U.1.- Informe ejecutivo Mantenimiento Rutinario Flavio Alfaro-La Sandia	ID_10326_agosto_2015.pdf	07/09/2015
124	U.10.- Informe ejecutivo Ciclovía en espaldon centro norte	ID_7046_Octubre_2015.pdf	06/11/2015
125	U.11.- Informe ejecutivo Paradas de buses ruta del Spondilus	ID_7142_Octubre_2015.pdf	06/11/2015
126	U.12.- Informe ejecutivo Paradas de buses varias vías de Manabí.	ID_7519_Octubre_2015.pdf	06/11/2015
127	U.13.- Informe ejecutivo Mantenimiento Rutinario T de Buenos Aires-Tosagua	ID_10372_Octubre_2015.pdf	06/11/2015
128	U.14.- Informe ejecutivo Mantenimiento Rutinario Tosagua-Ricaurte	ID_10326_Octubre_2015.pdf	06/11/2015
129	U.15.- Informe ejecutivo Mantenimiento Rutinario Ricaurte-Flavio Alfaro	ID_10345_Octubre_2015.pdf	06/11/2015
130	U.16.- Informe ejecutivo Ciclovía en espaldon centro norte	ID_7046_noviembre_2015.pdf	07/12/2015
131	U.17.- Informe ejecutivo Paradas de buses ruta del Spondilus	ID_7142_noviembre_2015.pdf	07/12/2015
132	U.18.- Informe ejecutivo Paradas de buses varias vías de Manabí.	ID_7519_noviembre_2015.pdf	07/12/2015
133	U.19.- Informe ejecutivo Mantenimiento Rutinario T de Buenos Aires-Tosagua	ID_10372_noviembre_2015.pdf	07/12/2015
134	U.20.- Informe ejecutivo Mantenimiento Rutinario Tosagua-Ricaurte	ID_10326_noviembre_2015.pdf	07/12/2015
135	U.21.- Informe ejecutivo Mantenimiento Rutinario Ricaurte-Flavio Alfaro	ID_10345_noviembre_2015.pdf	07/12/2015
136	U.22.- Informe ejecutivo Ciclovía en espaldon centro norte	ID_7046_diciembre_2015.pdf	06/01/2016
137	U.23.- Informe ejecutivo Mantenimiento Rutinario T de Buenos Aires-Tosagua	ID_10372_diciembre_2015.pdf	06/01/2016
138	U.24.- Informe ejecutivo Paradas de buses ruta del Spondilus	ID_7142_diciembre_2015.pdf	06/01/2016
139	U.25.- Informe ejecutivo Mantenimiento Rutinario Tosagua-Ricaurte	ID_10326_diciembre_2015.pdf	06/01/2016
140	U.26.- Informe ejecutivo Mantenimiento Rutinario Ricaurte-Flavio Alfaro	ID_10345_diciembre_2015.pdf	06/01/2016
141	U.27.- Acta de recepción definitiva Bahia-San Vicente.	Acta_unica_Puente_Bahia-San_Vicente.pdf	05/02/2016
142	U.28.- Informe ejecutivo Ciclovía en espaldon centro norte	ID_7046_enero_2016.pdf	05/02/2016
143	U.29.- Informe ejecutivo Mantenimiento Rutinario T de Buenos Aires-Tosagua	ID_10372_enero_2016.pdf	05/02/2016
144	U.30.- Informe ejecutivo Paradas de buses ruta del Spondilus	ID_7142_enero_2016.pdf	05/02/2016

ARCHIVOS DEL PROYECTO

	Descripción de Archivo	Archivo	Fecha de Alta
145	U.31.- Informe ejecutivo Mantenimiento Rutinario Tosagua-Ricaurte	ID_10326_enero_2016.pdf	05/02/2016
146	U.32.- Informe ejecutivo Mantenimiento Rutinario Ricaurte-Flavio Alfaro	ID_10345_enero_2016.pdf	05/02/2016
147	U.33.- Informe ejecutivo Ciclovia en espaldon centro norte	ID_7046_Febrero_2016.pdf	04/03/2016
148	U.34.- Informe ejecutivo Mantenimiento Rutinario T de Buenos Aires-Tosagua	ID_10372_febrero_2016.pdf	04/03/2016
149	U.35.- Informe ejecutivo Paradas de buses ruta del Spondilus	ID_7142_Febrero_2016.pdf	04/03/2016
150	U.36.- Informe ejecutivo Mantenimiento Rutinario Tosagua-Ricaurte	ID_10326_febrero_2016.pdf	04/03/2016
151	U.37.- Informe ejecutivo Mantenimiento Rutinario Ricaurte-Flavio Alfaro	ID_10345_febrero_2015.pdf	04/03/2016
152	U.38.- Informe ejecutivo Ciclovia en espaldon centro norte	ID_7046_marzo..pdf	06/04/2016
153	U.39- Informe ejecutivo Paradas de buses ruta del Spondilus	ID_7142_marzo..pdf	06/04/2016
154	U.40.- Informe ejecutivo Paradas de buses varias vías de Manabí.	ID_7519_marzo..pdf	06/04/2016
155	U.41.- Informe ejecutivo Mantenimiento Rutinario T de Buenos Aires-Tosagua	ID_10372_marzo..pdf	06/04/2016
156	U.42.- Informe ejecutivo Mantenimiento Rutinario Tosagua-Ricaurte	ID_10326_marzo..pdf	06/04/2016
157	U.43.- Informe ejecutivo Mantenimiento Rutinario Ricaurte-Flavio Alfaro	ID_10345_marzo..pdf	06/04/2016
158	U.44.- Informe ejecutivo Mantenimiento Rutinario Flavio Alfaro-La Sandia	ID_10373_marzo..pdf	06/04/2016

EQUIPO DEL PROYECTO

Nombre	Rol	Puesto	Correo Electrónico	Teléfono(s)
Ganchozo Villavicencio, Iván Fernando	Patrocinador Ejecutivo	Subsecretario Zonal 4	iganchozo@mtop.gob.ec	023974600
Moreno Intriago, Nexar Jesús	Supervisor de Conservación vial Manabí.	Administrador Vial de Manabí - MTOP	njmoreno@mtop.gob.ec	023974600
Vinces Navarrete, Julio Cesar	Director Distrital MTOP Manabí	Director Distrital de Transporte y Obras Públicas de Manabí	jvincesn@mtop.gob.ec	052930494 Ext 41901