

MTOP - Ministerio de Transporte y Obras Públicas
Subsecretaría Zona 3
Dirección Provincial Cotopaxi

PROYECTO: K003 MTOP - Ampliación a 6 carriles tramo Jambelí-Latacunga-Ambato en una longitud de 90 Km aproximadamente incluye la construcción de intercambiadores y obras conexas

Líder del Proyecto:	Cevallos Sanchez, Carolina Estefania (cecevallos@mtop.gob.ec)		
Patrocinador Ejecutivo:	Gamboa López, Enma Katherine	Programas Relacionados:	AMPLIACION A 6 CARRILES DEL TRAMO JAMBELI-LATACUNGA-AMBATO EN UNA LONGITUD DE 90 KM APROXIMADAMENTE INCLUYE LA CON, MTOP - MANTA MANAOS, Provincia - Cotopaxi, SECTOR PRODUCCIÓN, EMPLEO Y COMPETITIVIDAD
Titular:	Morales Borja, Marcelo Rene	Prioridad:	0
Tipo de Proyecto:	Infraestructura	Retorno Económico:	0.00
CUP:	175200000.641.3140	TIR:	0.00 %
Objetivos Operativos:	2	VAN:	0.00
Viabilidad Técnica:	Media	Estimado Al Fin Del Proyecto:	328,440,215.70
Localidad de Gestión:	Zona 9 - DMQ > Pichincha > Quito		
Tipo de Ppto. Externo:		Fecha de Inicio - Fecha de Fin:	05/03/2009 - 30/07/2021
Fecha de última actualización:	04/11/2020	Fecha de Fin Base:	14/04/2014
Modificado por:	Cevallos Sanchez, Carolina Estefanía	Fecha del siguiente Hito:	28/02/2018

DATOS GENERALES

Descripción

PRODUCTO/SERVICIO: Ampliación a 6 carriles tramo Jambelí-Latacunga-Ambato de acuerdo a los siguientes componentes:

C1.- Obras de infraestructura vial.

Etapa 1. Ampliación a 6 carriles tramo: Pte jambelí - entrada norte Latacunga(incluye paso lateral Lasso); ampliación a 4 carriles desde puente 5 de Junio hasta el sector Las Canastas, incluye 2 puentes de 4 carriles y un paso inferior de ferrocarril existente
 Etapa 2. Ampliación a 6 carriles entre las ciudadadas de salcedo - Ambato; y, ampliación de un paso inferior de ferrocarril existente.
 Etapa 3. Nuevo paso Lateral entre Latacunga y Salcedo; Construcción de 3 puentes y 2 alcantarillas tipo cajón; solución a 2 pasos de ferrovarril nuevos (superior e inferior)
 Etapa 4. Intercambiadores y pasos superiores

C2.- Soluciones viales

Construcción Acceso al Cotopaxi
 Contrato modificatorio (13/10/2011)
 Obras Adicionales (Soluciones Viales)
 Variante Yambo-Puerto Arturo

C3.- Monitoreo y evaluación del proyecto.

Fiscalización contratada

LÍNEA BASE:La carretera E-35 antes llamada Panamericana en su mayor parte del trayecto estaba constituida de dos carriles con carpeta asfáltica en estado regular, excepto el tramo No. 02 que corresponde el acceso al nevado Cotopaxi por el sector de Lasso en estado natural (tierra). La topografía de la carretera es montañosa, por lo que de acuerdo a las necesidades de la implementación de una vía de primera clase se realizó variaciones en el diseño geométrico. Antes de la intervención del proyecto, el paquete estructural de la vía presentó las siguientes características:

Longitud:

Tramo 01.- 18.0 Km.
 Tramo 02.- 5.6 Km
 Tramo 03.- 16.0 Km.
 Tramo 04.- 18.0 Km.

DATOS GENERALES

Descripción			
Ancho de vía: Tramo 01.- 7.3 m. Tramo 02.- 5.0 m. Tramo 03.- 7.3 m. Tramo 04.- 13.4 m. Tipo de capa de rodadura: Tramo 01.- Carpeta asfáltica Tramo 02.- Tierra Tramo 03.- Carpeta asfáltica Tramo 04.- Carpeta asfáltica Carriles de circulación: Tramo 01.- Dos Tramo 02.- Uno Tramo 03.- Dos Tramo 04.- Cuatro Ancho de espaldones No existe Drenaje Regular			
OBJETIVO GENERAL: Incrementar la calidad en la infraestructura del transporte, mediante la ampliación de la carretera E-35; tramo: Puente - Jambelí I Latacunga para contribuir a impulsar en desarrollo económico, social y solidario del país.			
OBJETIVOS ESPECÍFICOS: -Realizar la ampliación de la carretera con carpeta asfáltica a seis carriles mediante la inversión en infraestructura vial que permita contar con una súper autopista en óptimas condiciones de circulación. - Ejecutar contratos complementarios para implementar intercambiadores y soluciones viales que garanticen la seguridad de los usuarios de la carretera, conforme a la normativa vigente del MTOP. - Ejecutar acciones de monitoreo y control de la inversión pública mediante la contratación de la fiscalización con el propósito de optimizar los recursos y la obra cumpla con las normativa vigente.			
Beneficios Cualitativos			
Disminución del tiempo de desplazamiento Seguridad vial Ordenamiento territorial del espacio comprendido entre la vía existente y el trazado del paso lateral de Lasso.			
Tipo de Beneficiario			
Población asentada a lo largo de la vía (Jambelí-EI Chasqui-Lasso-Latacunga-Salcedo-Ambato) Población agrícola, ganadera y turística Población local y nacional			
PROVINCIA	HOMBRES	MUJERES	TOTAL
Pichincha	1.255.711	1.320.576	.576.287
Cotopaxi	198.625	210.580	409.205
Tungurahua	244.783	259.800	504.583
Chimborazo	219.401	239.180	458.581
Pastaza	42.260	41.673	83.933
Bolívar	89.875	93.766	183.641
TOTAL	2.050.655	2.165.575	4.216.230
Restricciones			
RESTRICCIÓN DE TIEMPO: El proyecto termina el 31/12/2020 de acuerdo a la postulación para la proforma de dicho año para el pago de obligaciones pendientes			
RESTRICCIÓN DE COSTO: 358.526.116,77 de acuerdo al dictamen de prioridad			
RESTRICCIÓN DE CALIDAD: Las obras se cumplirán de acuerdo a las especificaciones del contrato y normas técnicas			
RESTRICCIÓN DE RECURSOS: Financiamiento de fuente fiscal y crédito externo			
RESTRICCIÓN DE RIESGOS: No incorporación del proyecto en el PAI 2020 CAUSARÍA retraso en la cancelación de los valores pendientes de pago y cierre del proyecto			
RESTRICCIÓN DE ALCANCE: Provincia de Tungurahua y Cotopaxi			

Fase Actual:	Anteproyecto	Definición	Planeación	Ejecución	Cierre	Completado	Congelado	Cancelado
--------------	--------------	------------	------------	------------------	--------	------------	-----------	-----------

AVANCE FÍSICO DEL PROYECTO

% TIEMPO TOTAL TRANSCURRIDO

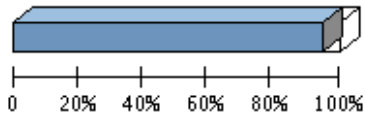

Transcurrido: 94.06 %
 Fecha de Inicio: 05/03/2009 Fecha de Fin: 30/07/2021

AVANCE FÍSICO PROGRAMADO VS. REAL

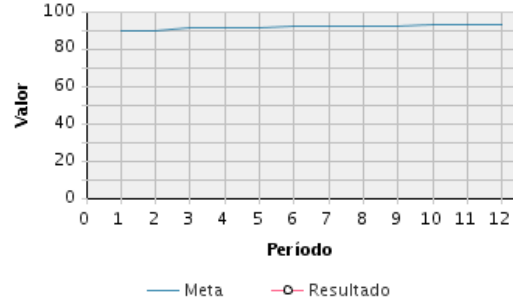

Porcentaje de Avance												
Año	Ene	Feb	Mar	Abr	May	Jun	Jul	Ago	Sep	Oct	Nov	Dic
2020	Avance programado acumulado											
	90 %	90 %	92 %	92 %	92 %	92 %	92 %	92 %	92 %	93 %	93 %	93 %
	Avance real acumulado											
	Estado											

RESÚMENES EJECUTIVOS (MÁS RECIENTES)

Resúmenes Ejecutivos	Modificado por	Fecha de última actualización
<p>OCTUBRE 2020. Con Memorando Nro. MTOP-FINAN_COT-2020-119-ME, de 29 de julio de 2020, la Ing. Amparo de las Mercedes Maizanche Acosta - ANALISTA DE PRESUPUESTO PROVINCIAL. comunica al Ing. Marcelo Rene Morales Borja - Director Distrital de Transporte y Obras Públicas de Cotopaxi, sobre la aprobación de reforma para convenio de pago de proyecto "Ampliación a 6 Carriles del Tramo Jambelí Latacunga Ambato en una longitud de 90 Km. aproximadamente incluye la Construcción de Intercambiadores y Obras conexas, en la Provincia de Cotopaxi</p>	Cevallos Sanchez, Carolina Estefanía	04/11/2020 - 09:14 AM
<p>SEPTIEMBRE 2020. Con Memorando Nro. MTOP-FINAN_COT-2020-119-ME, de 29 de julio de 2020, la Ing. Amparo de las Mercedes Maizanche Acosta - ANALISTA DE PRESUPUESTO PROVINCIAL. comunica al Ing. Marcelo Rene Morales Borja - Director Distrital de Transporte y Obras Públicas de Cotopaxi, sobre la aprobación de reforma para convenio de pago de proyecto "Ampliación a 6 Carriles del Tramo Jambelí Latacunga Ambato en una longitud de 90 Km. aproximadamente incluye la Construcción de Intercambiadores y Obras conexas, en la Provincia de Cotopaxi</p>	Cevallos Sanchez, Carolina Estefanía	05/10/2020 - 08:20 AM
<p>AGOSTO 2020. Con Memorando Nro. MTOP-FINAN_COT-2020-119-ME, de 29 de julio de 2020, la Ing. Amparo de las Mercedes Maizanche Acosta - ANALISTA DE PRESUPUESTO PROVINCIAL. comunica al Ing. Marcelo Rene Morales Borja - Director Distrital de Transporte y Obras Públicas de Cotopaxi, sobre la aprobación de reforma para convenio de pago de proyecto "Ampliación a 6 Carriles del Tramo Jambelí Latacunga Ambato en una longitud de 90 Km. aproximadamente incluye la Construcción de Intercambiadores y Obras conexas, en la Provincia de Cotopaxi</p>	Cevallos Sanchez, Carolina Estefanía	04/09/2020 - 11:27 AM
<p>JULIO 2020. Con Memorando Nro. MTOP-FINAN_COT-2020-119-ME, de 29 de julio de 2020, la Ing. Amparo de las Mercedes Maizanche Acosta - ANALISTA DE PRESUPUESTO PROVINCIAL. comunica al Ing. Marcelo Rene Morales Borja - Director Distrital de Transporte y Obras Públicas de Cotopaxi, sobre la aprobación de reforma para convenio de pago de proyecto "Ampliación a 6 Carriles del Tramo Jambelí Latacunga Ambato en una longitud de 90 Km. aproximadamente incluye la Construcción de Intercambiadores y Obras conexas, en la Provincia de Cotopaxi</p>	Medina Castillo, Pedro Vinicio	05/08/2020 - 09:33 AM
<p>JUNIO 2020. Con Memorando Nro. MTOP-DDCO-2020-831-ME, de 19 de Jnuio de 2020, Ing. Marcelo Rene Morales Borja DIRECTOR DISTRITAL DE TRANSPORTE Y OBRAS PÚBLICAS DE COTOPAXI, se solicita reforma entre proyectos para continuar con el trámite y suscripción del mencionado Convenio de Pago</p>	Medina Castillo, Pedro Vinicio	03/07/2020 - 10:20 AM
<p>MAYO 2020. Con Memorando Nro. MTOP-CGJ-2020-432-ME, de 26 de Mayo de 2020, la Subsecretaria Zonal3, Mgs. Pablo José Cevallos Palomeque COORDINADOR GENERAL DE ASESORÍA</p>	Medina Castillo, Pedro Vinicio	03/07/2020 - 10:20 AM

RESÚMENES EJECUTIVOS (MÁS RECIENTES)

Resúmenes Ejecutivos	Modificado por	Fecha de última actualización
<p>JURÍDICA, comunica que es procedente continuar con el trámite y suscripción del mencionado Convenio de Pago</p>		
<p>ABRIL 2020. Con Memorando Nro. MTOP-SUBZ3-2020-0206-ME, de 20 de febrero de 2020, la Subsecretaria Zonal3, adjunta el expediente y criterio juridico zonal convenio de pago Nro. 2 - Jambeli - Latacunga - Ambato</p> <p>Con Memorando Nro. MTOP-DDCO-2020-221-ME, de 29 de enero de 2020, se solicitó a la Subsecretaria de Concesiones ingreso de la información en el GPR, hasta el moneto no se tiene respuesta alguna al pedido realizado,</p>	<p>Medina Castillo, Pedro Vinicio</p>	<p>05/06/2020 - 11:52 AM</p>
<p>MARZO 2020. Con Memorando Nro. MTOP-DDCO-2020-221-ME, de 29 de enero de 2020, se solicitó a la Subsecretaria de Concesiones ingreso de la información en el GPR, hasta el moneto no se tiene respuesta alguna al pedido realizado, se realizará a insistencia respectiva</p>	<p>Medina Castillo, Pedro Vinicio</p>	<p>03/04/2020 - 04:11 PM</p>
<p>FEBRERO 2020. Con Memorando Nro. MTOP-CONS_COT-2020-29-ME, de 14 de enero de 2020 se solicitó una reunión urgente con la Subsecretaria de Concesiones para definir el ingreso de información, en razón de que es la que lleva el proyecto, de ampliación a seis carriles de la carretera Jambeli-Latacunga-Ambato.</p>	<p>Medina Castillo, Pedro Vinicio</p>	<p>05/03/2020 - 09:19 AM</p>
<p>ENERO 2020. Con Memorando Nro. MTOP-CONS_COT-2020-29-ME, de 14 de enero de 2020 se solicitó una reunión urgente con la Subsecretaria de Concesiones para definir el ingreso de información, en razón de que es la que lleva el proyecto, de ampliación a seis carriles de la carretera Jambeli-Latacunga-Ambato.</p>	<p>Flores Fernández, César Aníbal</p>	<p>01/02/2020 - 11:32 AM</p>
<p>DICIEMBRE 2019. En atención a Memorando Nro. MTOP-SUBZ3-2019-1214-ME, de 15 de noviembre de 2019, mediante el cual hace referencia al SISTEMA GPR proyecto "k003 MTOP ampliación a 6 carriles tramo Jambeli Latacunga - Ambato, al respecto debo manifestar lo siguiente.</p> <p>La ampliación a seis carriles de la carretera Jambeli- Latacunga - Ambato, el contrato se firmó en planta central en el 2009 de lo que conozco extraoficialmente.</p> <p>El 22 de julio de 2011 el Ministerio de Transporte y Obras Públicas suscribió el contrato de fiscalización de la carretera Jambeli- Latacunga - Ambato con la Consultora Irigoyen & Asociados, por un plazo de 23 meses y un monto de 3'758.081,25 dólares.</p> <p>De acuerdo a informe final de Fiscalización de Irigoyen & Asociados debo indicar lo siguiente:</p> <p>La planilla Nro. 1, correspondiente a marzo - agosto 2009 fue aprobada por ASTEC Cía. Ltda. (Ing. Jaime Buitrón).</p> <p>Planillas Nro. 2 a 7, correspondiente a septiembre 2009 a marzo de 2010, fue fiscalizada por el MTOP planta central (Ing. Marcelo Castillo).</p> <p>Planilla 8 a 23, correspondiente abril 2010 a julio 2011 fue fiscalizado por la Subsecretaria de Concesiones.</p> <p>Con Memorando No.- SUBREG3- 2011-0776-ME, de 25 de Julio del 2011, el Subsecretario de la R3 me designa supervisor de la "fiscalización de la Construcción de la Vía Puente Jambeli- Latacunga- Ambato.</p> <p>Oficio No 138-DP-MTOP-C, de 27 de diciembre de 2011 el suscrito informa al Administrador del Contrato lo siguiente: Adjunto al presente, se servirá la planilla de Fiscalización No.- 1, en original y 5 copias Correspondiente al mes de Agosto, de la ampliación a seis carriles de la Carretera Puente Jambeli -Latacunga - Ambato, obra a cargo de PANAVIAL S.A. Para su trámite respectivo, en razón de que la subsecretaria de concesiones ya ha trasferido parte de la información a la fiscalización contratada.</p> <p>Como podrá evidenciar el proyecto de ampliación a 6 carriles de la carretera Jambeli - Latacunga - Ambato se llevó en planta central y no en la Dirección Distrital de Cotopaxi que inicio la supervisión y pagos de planillas a partir del año 2012, además debo manifestar que anteriormente no se conocía el programa GPR.</p>	<p>Flores Fernández, César Aníbal</p>	<p>03/01/2020 - 12:08 PM</p>

RESÚMENES EJECUTIVOS (MÁS RECIENTES)

Resúmenes Ejecutivos	Modificado por	Fecha de última actualización
<p>Por lo que muy comedidamente solicito a usted como administrador del Contrato gestione ante las autoridades que un planificador de planta central nos ayude en el ingreso de la información a los GPR en esta Dirección Distrital y der ser necesario solicitar a Concesiones alguna información que nos falte.</p> <p>Además debo manifestar que con Memorando Nro. MTOP-CONS_COT-2019-555-ME, de 16 de agosto ya se solicitó el cambio de fase de Congelado ha Ejecución, se está trabajando en recopilación de información de acuerdo a lo indicado por el ing. Informático de la Dirección Distrital de Cotopaxi para poder ingresar los datos.</p> <p>1 Flores Fernández, César Aníbal</p>		
<p>NOVIEMBRE 2019.</p> <p>En atención a Memorando Nro. MTOP-SUBZ3-2019-1214-ME, de 15 de noviembre de 2019, mediante el cual hace referencia al SISTEMA GPR proyecto "k003 MTOP ampliación a 6 carriles tramo Jambeli Latacunga - Ambato, al respecto debo manifestar lo siguiente.</p> <p>La ampliación a seis carriles de la carretera Jambeli- Latacunga - Ambato, el contrato se firmó en planta central en el 2009 de lo que conozco extraoficialmente.</p> <p>El 22 de julio de 2011 el Ministerio de Transporte y Obras Públicas suscribió el contrato de fiscalización de la carretera Jambeli- Latacunga - Ambato con la Consultora Irigoyen & Asociados, por un plazo de 23 meses y un monto de 3'758.081,25 dólares.</p> <p>De acuerdo a informe final de Fiscalización de Irigoyen & Asociados debo indicar lo siguiente:</p> <p>La planilla Nro. 1, correspondiente a marzo - agosto 2009 fue aprobada por ASTEC Cía. Ltda. (Ing. Jaime Buitrón).</p> <p>Planillas Nro. 2 a 7, correspondiente a septiembre 2009 a marzo de 2010, fue fiscalizada por el MTOP planta central (Ing. Marcelo Castillo).</p> <p>Planilla 8 a 23, correspondiente abril 2010 a julio 2011 fue fiscalizado por la Subsecretaria de Concesiones.</p> <p>Con Memorando No.- SUBREG3- 2011-0776-ME, de 25 de Julio del 2011, el Subsecretario de la R3 me designa supervisor de la "fiscalización de la Construcción de la Vía Puente Jambeli- Latacunga- Ambato.</p> <p>Oficio No 138-DP-MTOP-C, de 27 de diciembre de 2011 el suscrito informa al Administrador del Contrato lo siguiente: Adjunto al presente, se servirá la planilla de Fiscalización No.- 1, en original y 5 copias Correspondiente al mes de Agosto, de la ampliación a seis carriles de la Carretera Puente Jambeli -Latacunga - Ambato, obra a cargo de PANAVIAL S.A. Para su trámite respectivo, en razón de que la subsecretaria de concesiones ya ha trasferido parte de la información a la fiscalización contratada.</p> <p>Como podrá evidenciar el proyecto de ampliación a 6 carriles de la carretera Jambeli - Latacunga - Ambato se llevó en planta central y no en la Dirección Distrital de Cotopaxi que inicio la supervisión y pagos de planillas a partir del año 2012, además debo manifestar que anteriormente no se conocía el programa GPR.</p> <p>Por lo que muy comedidamente solicito a usted como administrador del Contrato gestione ante las autoridades que un planificador de planta central nos ayude en el ingreso de la información a los GPR en esta Dirección Distrital y der ser necesario solicitar a Concesiones alguna información que nos falte.</p> <p>Además debo manifestar que con Memorando Nro. MTOP-CONS_COT-2019-555-ME, de 16 de agosto ya se solicitó el cambio de fase de Congelado ha Ejecución, se está trabajando en recopilación de información de acuerdo a lo indicado por el ing. Informático de la Dirección Distrital de Cotopaxi para poder ingresar los datos.</p> <p>1</p>	<p>Flores Fernández, César Aníbal</p>	<p>03/12/2019 - 02:19 PM</p>
<p>ENERO A AGOSTO 2019.</p> <p>Continúa el dialogo entre la Autoridad y la Contratista, El Administrador del Contrato es la Subsecretaría de Concesiones, por lo que se ha solicitado al Director Distrital con Memorando</p>	<p>Flores Fernández, César Aníbal</p>	<p>03/10/2019 - 02:07 PM</p>

RESÚMENES EJECUTIVOS (MÁS RECIENTES)

Resúmenes Ejecutivos	Modificado por	Fecha de última actualización
<p>Nro. MTOP-CONS_COT-2018-55-ME de 12 marzo de 2018, que los datos los ingrese el Supervisor titular de Concesiones.</p> <p>Con Memorando N°. 001-UAE, la Directora de Estudios del Transporte envía la Planilla Única a la Subsecretaría R3 para trámite respectivo.</p> <p>La Dirección Distrital de Cotopaxi está solicitando el cambio de fase de congelado a ejecución en razón de razón de existir el ACTA DE RECEPCIÓN ÚNICA DE LOS ESTUDIOS DEFINITIVOS DE LAS SOLUCIONES VIALES DE LA CARRETERA JAMBELI- LATACUNGA- AMBATO, REALIZADOS POR LA CONSULTORA IRIGOYEN & ASOCIADOS CÍA LTDA., MEDIANTE CONVENIO DE PAGO ESTABLECIDO CON EL MINISTERIO DE TRASPORTE Y OBRAS PÚBLICAS, firmada el 5 de octubre de 2016.</p> <p>Con memorando Nro. MTOP.SUBZ3-2019-0341-ME, 21 de marzo de 2019, la Subsecretaria de la R3 solicita al señor Viceministro de Infraestructura del Transporte: Con el propósito de cumplir con las obligaciones pendientes de pago referentes a los estudios complementarios de las soluciones viales realizados en la ejecución del proyecto de "AMPLIACIÓN A 6 CARRILES DEL TRAMO JAMBELI- LATACUNGA - AMBATO EN UNA LONGITUD DE 90 KM INCLUYE LA CONSTRUCCIÓN DE INTERCAMBIADORES Y OBRAS CONEXAS", signados con el CUP No. 175200000.641.3140. La Dirección Distrital de Cotopaxi, al no contar con los recursos necesarios, solicita muy comedidamente autorice a la Coordinación General de Planificación se realice las gestiones para financiar e incluir el proyecto en el PAI 2019, por un monto de USD. 656.804,71.</p> <p>Con Memorando Nro. MTOP-DDCO_2019-831-ME, 7 de mayo de 2019, el Director Distrital solicita al Coordinador Técnico de infraestructura Provincial la revisión y trámite de la Planilla Nro.1.</p> <p>Con Memorando Nro. MTOP-DDCO-2019-1282-ME, 8 de julio de 2019 el Director Distrital solicita al departamento financiero el pago de la planilla: \$ 586.432,78.</p> <p>Con Memorando Nro. MTOP-CONS_COT-2019-340-ME, 20 de mayo de 2019 la supervisión de construcciones de la Dirección Distrital presenta el informe No. 3 para que se realicen los actos administrativos para el convenio de pago Nro. 3, Estudios Complementarios de ingeniería de obras adicionales en el tramo puente Jambeli- Latacunga-Ambato, ubicados en la provincia de Cotopaxi y Tungurahua, el mismo que se encuentra en trámite.</p> <p>Con todos estos antecedentes la supervisión solicita al Director Distrital de Cotopaxi, se gestione ante la autoridad y por pedido de planificación que en los GPR se cambie de fase de congelado a ejecución para poder ingresar la información respectiva sobre los pagos a la Consultora Irigoyen & Asociados que realizo la fiscalización en el 2011 al 2013.</p>		
<p>Diciembre 2018 Continúa el dialogo entre la Autoridad y la Contratista, El Administrador del Contrato es la Subsecretaría de Concesiones, por lo que se ha solicitado al Director Distrital con Memorando Nro. MTOP-CONS_COT-2018-55-ME de 12 marzo de 2018, que los datos los ingrese el Supervisor titular de Concesiones.</p>	<p>Flores Fernández, César Aníbal</p>	<p>24/09/2019 - 10:10 AM</p>
<p>Noviembre de 2018. Continúa el dialogo entre la Autoridad y la Contratista, El Administrador del Contrato es la Subsecretaría de Concesiones, por lo que se ha solicitado al Director Distrital con Memorando Nro. MTOP-CONS_COT-2018-55-ME de 12 marzo de 2018, que los datos los ingrese el Supervisor titular de Concesiones</p>	<p>Flores Fernández, César Aníbal</p>	<p>26/12/2018 - 12:01 PM</p>
<p>octubre 2018. Continúa el dialogo entre la Autoridad y la Contratista, El Administrador del Contrato es la Subsecretaría de Concesiones, por lo que se ha solicitado al Director Distrital con Memorando Nro. MTOP-CONS_COT-2017-372-ME de 29 de Diciembre 2017, que los datos los ingrese el Supervisor titular de Concesiones .</p>	<p>Flores Fernández, César Aníbal</p>	<p>05/11/2018 - 01:20 PM</p>
<p>Septiembre 2018 Continúa el dialogo entre la Autoridad y la Contratista, El Administrador del Contrato es la Subsecretaría de Concesiones, por lo que se ha solicitado al Director Distrital con Memorando Nro. MTOP-CONS_COT-2017-372-ME de 29 de Diciembre 2017, que los datos los ingrese el Supervisor titular de Concesiones .</p>	<p>Flores Fernández, César Aníbal</p>	<p>01/10/2018 - 03:08 PM</p>
<p>agosto 2018 Continúa el dialogo entre la Autoridad y la Contratista, El Administrador del Contrato es la Subsecretaría de Concesiones, por lo que se ha solicitado al Director Distrital con Memorando Nro. MTOP-CONS_COT-2017-372-ME de 29 de Diciembre 2017, que los datos los ingrese el Supervisor titular de Concesiones .</p>	<p>Flores Fernández, César Aníbal</p>	<p>04/09/2018 - 02:13 PM</p>

RESÚMENES EJECUTIVOS (MÁS RECIENTES)

Resúmenes Ejecutivos	Modificado por	Fecha de última actualización
<p>julio 2018 Continúa el dialogo entre la Autoridad y la Contratista, El Administrador del Contrato es la Subsecretaría de Concesiones, por lo que se ha solicitado al Director Distrital con Memorando Nro. MTOP-CONS_COT-2017-372-ME de 29 de Diciembre que los datos los ingrese el Supervisor titular de Concesiones .</p>	Flores Fernández, César Aníbal	19/08/2018 - 07:25 PM
<p>Junio 2018 Continúa el dialogo entre la Autoridad y la Contratista, El Administrador del Contrato es la Subsecretaría de Concesiones, por lo que se ha solicitado al Director Distrital con Memorando Nro. MTOP-CONS_COT-2017-372-ME de 29 de Diciembre que los datos los ingrese el Supervisor titular de Concesiones .</p>	Flores Fernández, César Aníbal	05/07/2018 - 11:47 AM
<p>Mayo 2018 Continúa el dialogo entre la Autoridad y la Contratista, El Administrador del Contrato es la Subsecretaría de Concesiones, por lo que se ha solicitado al Director Distrital con Memorando Nro. MTOP-CONS_COT-2017-372-ME de 29 de Diciembre que los datos los ingrese el Supervisor titular de Concesiones .</p>	Flores Fernández, César Aníbal	01/06/2018 - 07:57 AM
<p>abril de 2018 Continúa el dialogo entre la Autoridad y la Contratista, El Administrador del Contrato es la Subsecretaría de Concesiones, por lo que se ha solicitado al Director Distrital con Memorando Nro. MTOP-CONS_COT-2017-372-ME de 29 de Diciembre que los datos los ingrese el Supervisor titular de Concesiones .</p>	Flores Fernández, César Aníbal	05/05/2018 - 06:29 PM
<p>Marzo de 2018 Continúa el dialogo entre la Autoridad y la Contratista, El Administrador del Contrato es la Subsecretaría de Concesiones, por lo que se ha solicitado al Director Distrital con Memorando Nro. MTOP-CONS_COT-2017-372-ME de 29 de Diciembre que los datos los ingrese el Supervisor titular de Concesiones . febrero 2018 La Contratista ha colocado tres radares de velocidad en la Provincia de Cotopaxi. Continúa el dialogo entre la Autoridad y la Contratista, El Administrador del Contrato es la Subsecretaría de Concesiones, por lo que se ha solicitado al Director Distrital con Memorando Nro. MTOP-CONS_COT-2017-372-ME de 29 de Diciembre que los datos los ingrese el Supervisor titular de Concesiones .</p>	Flores Fernández, César Aníbal	05/04/2018 - 02:52 PM
<p>Enero de 2018 La Contratista ha colocado tres radares de velocidad en la Provincia de Cotopaxi. La contratista trabaja en el paso Lateral de Latacunga, colocando micro pavimento de 1 " (aglomerado) y señalización hoprizontal. Continúa el dialogo entre la Autoridad y la Contratista, El Administrador del Contrato es la Subsecretaría de Concesiones, por lo que se ha solicitado al Director Distrital con Memorando Nro. MTOP-CONS_COT-2017-372-ME de 29 de Diciembre que los datos los ingrese el Supervisor titular de Concesiones y se ha instalado 3 radares de velocidad en Cotopaxi</p>	Flores Fernández, César Aníbal	05/02/2018 - 10:29 AM
<p>Diciembre de 2017 La contratista trabaja en el paso Lateral de Latacunga, colocando micro pavimento de 1 " (aglomerado) y señalización hoprizontal. Continúa el dialogo entre la Autoridad y la Contratista.</p>	Flores Fernández, César Aníbal	02/01/2018 - 11:13 AM
<p>Noviembre 2017. La contratista ha concluido los trabajos del Mirador Turistico , trabaja en el paso Lateral de Latacunga realizando bacho asfáltico, abscisa 64+000 y colocando micro pavimento de 1 " (aglomerado) en abscisa 64+500 carril norte a sur, intercambiador de Latacunga. Continúa el dialogo entre la Autoridad y la Contratista.</p>	Flores Fernández, César Aníbal	04/12/2017 - 02:04 PM
<p>Octubre 2017. La contratista ha concluido los trabajos del Mirador Turistico y está construyendo bordillos en la abscisa 94+500 (salida de José A. Olguin) , trabaja en el paso Lateral de Latacunga realizando bacho asfáltico, abscisa 86+000 y colocando micro pavimento de 1 " (aglomerado) en abscisa 72+600 carril norte a sur. Continúa el dialogo entre la Autoridad y la Contratista.</p>	Flores Fernández, César Aníbal	01/11/2017 - 02:36 PM
<p>Septiembre de 2017 La contratista trabaja en el parque lineal realizando el parqueadero, a la fecha se encuentra concluido. Con Memorando Nro. MTOP-DDCO- 2017-597-ME de 26 de abril de 2017, el Administrdor del Contrato informa que el nuevo Administrador del contrato de Concesión es el Subsecretario de Delegaciones y Concesiones del trasporte del MTOP.</p>	Flores Fernández, César Aníbal	02/10/2017 - 10:30 AM
<p>Agosto de 2017. La contratista ha terminado el mirador turístico, trabaja en construcción de parqueaderos , con poca maquinaria. Continúan las conversaciones entre las autoridades y la contratista para continuar el proyecto.</p>	Flores Fernández, César Aníbal	05/09/2017 - 04:07 PM

RESÚMENES EJECUTIVOS (MÁS RECIENTES)

Resúmenes Ejecutivos	Modificado por	Fecha de última actualización
<p>julio 2017. La contratista trabaja en la construcción de los parqueaderos y alcantarillado del Mirador turístico, el mismo que se encuentra concluido y con poca maquinaria. Continúa las conversaciones entre la contratista y las autoridades. Además debo indicar que la fiscalización y supervisión del proyecto se encuentra a cargo de la Subsecretaría de Concesiones del MTOP.</p>	Flores Fernández, César Aníbal	04/08/2017 - 11:30 AM
<p>mayo 2017. La contratista continúa trabajando en el mirador turístico, relleno para completar la sección típica y colocación de mejoramiento con poca maquinaria Siguen las conversaciones entre el MTOP y el contratista.</p>	Flores Fernández, César Aníbal	03/07/2017 - 10:48 AM
<p>Mayo</p>	Flores Fernández, César Aníbal	05/06/2017 - 09:38 AM
<p>Abril 2017 La contratista continúa trabajando en el mirador turístico, relleno para completar la sección típica y colocación de mejoramiento con poca maquinaria Siguen las conversaciones entre el MTOP y el contratista.</p>	Flores Fernández, César Aníbal	02/05/2017 - 11:44 AM
<p>marzo 2017. Continúa las conversaciones entre las autoridades y la contratista . La contratista continúa trabajos en el mirador turístico, muro de Hormigón armado para completar la sección típica de la vía abscisa 65 +600 y en el tramo Yambo limite provincial con poca maquinaria .</p>	Flores Fernández, César Aníbal	04/04/2017 - 04:32 PM
<p>febrero 2017 La contratista trabaja tendiendo base adfáltica, fundiendo los muros en el mirador turístico y construcción de muro de hormigón armado para completar la sección típica en la abscisa 95+590-95+683 , con una mínima maquinaria . Continúa las conversaciones entre las autoridades y la contratista .</p>	Flores Fernández, César Aníbal	05/03/2017 - 07:29 AM
<p>Enero 2017. La contratista trabaja en el sector de Yambo con un equipo mínimo, en ampliación de vía y construcción de pozos de alcantarillado , Continúa las negociaciones entre las autoridades y la contratista .</p>	Flores Fernández, César Aníbal	05/02/2017 - 12:28 PM
<p>Diciembre 2016 La contratista sale de jornada el 23 de diciembre 2016. La contratista esta no trabaja desde el viernes 9 de diciembre del 2016, el lunes 12 reinicia los trabajos en el sector de Yambo, abscisa 92+00 colocación de chamba parterre central, abscisa 94+500 construcción de accesos a la Parroquia José Antonio Olguin y abscisa 95+920 lado izquierdo colocación de base asfáltica . Continúa las negociaciones entre las autoridades y la contratista .</p>	Flores Fernández, César Aníbal	03/01/2017 - 09:04 AM
<p>Noviembre del 2016. La contratista continua con los trabajos de excavación en suelo (cajeras), colocación de mejoramiento intercambiador y trabajos en el mirador turístico sector Yambo - limite provincial con mínima maquinaria y continúa las negociaciones entre las autoridades y la contratista .</p>	Flores Fernández, César Aníbal	05/12/2016 - 09:50 AM
<p>octubre 2016 Contratista trabaja tramo Yambo - Ambato ABSCISA 95+500 - 95+900 con 3 volquetas, una excavadora, un tanquero de agua , una cargadora , en reubicación de postes de alumbrado , cambio de tubería de agua y movimiento de tierras en habilitar un paso provisional por el feriado. Continúa con la construcción del Mirador turístico .</p>	Flores Fernández, César Aníbal	07/11/2016 - 08:03 AM
<p>septiembre 2016. La contratista trabaja en la abscisa 92+600 colocando material parterre central, poca maquinaria trabajando, de acuerdo recorrido realizado el viernes 30 de septiembre 2016</p>	Flores Fernández, César Aníbal	05/10/2016 - 11:34 AM
<p>Junio 2016 El hito 40 Tramo Yambo-Ambato Expropiaciones no se ha cumplido, por falta de entrega del anticipo de expropiaciones, esto ocasionara que los demás rubros no se ejecuten, la construcción en la ampliación de la autovía se encuentra TOTALMENTE PARALIZADA, con Memorando Nro. MTOP-DPCO-2015-1147-ME de fecha 06 de noviembre 2015, con Memorando Nro. MTOP-DPCO-2015-1211-ME de fecha 23 de noviembre de 2015, con Memorando Nro. MTOP-DPCO-2016-104-ME de fecha 4 de febrero de 2016, con Memorando Nro. DDCO-2016-439-ME de fecha 5 de mayo de 2016, se informa al Administrador del Contrato que la obra se encuentra PARALIZADA</p>	Espinoza Vivanco, Darwin Gonzalo	04/08/2016 - 12:31 PM
<p>Junio 2016</p>	Meza, Orlando	05/07/2016 - 04:50 PM

RESÚMENES EJECUTIVOS (MÁS RECIENTES)

Resúmenes Ejecutivos	Modificado por	Fecha de última actualización
<p>El hito 40 Tramo Yambo-Ambato Expropiaciones no se ha cumplido, por falta de entrega del anticipo de expropiaciones, esto ocasionara que los demás rubros no se ejecuten, la construcción en la ampliación de la autovía se encuentra TOTALMENTE PARALIZADA, con Memorando Nro. MTOP-DPCO-2015-1147-ME de fecha 06 de noviembre 2015, con Memorando Nro. MTOP-DPCO-2015-1211-ME de fecha 23 de noviembre de 2015, con Memorando Nro. MTOP-DPCO-2016-104-ME de fecha 4 de febrero de 2016, con Memorando Nro. DDCO-2016-439-ME de fecha 5 de mayo de 2016, se informa al Administrador del Contrato que la obra se encuentra PARALIZADA</p>		
<p>Mayo 2016 El hito 40 Tramo Yambo-Ambato Expropiaciones no se ha cumplido, por falta de entrega del anticipo de expropiaciones, esto ocasionara que los demás rubros no se ejecuten, la construcción en la ampliación de la autovía se encuentra TOTALMENTE PARALIZADA, con Memorando Nro. MTOP-DPCO-2015-1147-ME de fecha 06 de noviembre 2015, con Memorando Nro. MTOP-DPCO-2015-1211-ME de fecha 23 de noviembre de 2015, con Memorando Nro. MTOP-DPCO-2016-104-ME de fecha 4 de febrero de 2016, con Memorando Nro. DDCO-2016-439-ME de fecha 5 de mayo de 2016, se informa al Administrador del Contrato que la obra se encuentra PARALIZADA</p>	Vargas Morejon, Luis Ramiro	03/06/2016 - 08:45 AM
<p>Abril 2016 El hito 40 Tramo Yambo-Ambato Expropiaciones no se ha cumplido, por falta de entrega del anticipo de expropiaciones, esto ocasionara que los demás rubros no se ejecuten, la construcción en la ampliación de la autovía se encuentra TOTALMENTE PARALIZADA, con Memorando Nro. MTOP-DPCO-2015-1147-ME de fecha 06 de noviembre 2015, con Memorando Nro. MTOP-DPCO-2015-1211-ME de fecha 23 de noviembre de 2015, con Memorando Nro. MTOP-DPCO-2016-104-ME de fecha 4 de febrero de 2016, con Memorando Nro. DDCO-2016-439-ME de fecha 5 de mayo de 2016, se informa al Administrador del Contrato que la obra se encuentra PARALIZADA</p>	Vargas Morejon, Luis Ramiro	03/06/2016 - 08:44 AM
<p>Diciembre 2015 El hito 40 Tramo Yambo-Ambato Expropiaciones no se ha cumplido, por falta de entrega del anticipo de expropiaciones, esto ocasionara que los demás rubros no se ejecuten, la construcción en la ampliación de la autovía se encuentra TOTALMENTE PARALIZADA, con Memorando Nro. MTOP-DPCO-2015-1147-ME de fecha 06 de noviembre 2015, con Memorando Nro. MTOP-DPCO-2015-1211-ME de fecha 23 de noviembre de 2015 se informa al Administrador del Contrato que la obra se encuentra PARALIZADA</p>	Vargas Morejon, Luis Ramiro	05/01/2016 - 08:51 AM
<p>Octubre 2015 La concesionaria PANAVIAL trabaja en la construcción de los siguiente rubros hasta la abscisa 43+646 (entrada al Parque Nacional Cotopaxi) colocación de acero de refuerzo, construcción de bordillos de hormigón simple $F'c=180 \text{ kg}7\text{cm}2$, colocación de geo membrana HPDE $e= 1.00 \text{ mm}$ en el separador central. Marca vial pintura en bordillos de parterre se encuentra realizado hasta la abscisa 40+020 y la colocación de la protección vegetal (chamba) hasta el abscisa 40+450 La obra se encuentra SEMIPARALIZADA No se entrega el segundo anticipo y el del fondo de expropiaciones, con Memorando Nro.MTOP-DPCO-2015-723-ME de fecha 17 de junio de 2015, la fiscalización (E) se dirige al Administrador del Contrato elevar estos problemas a las autoridades superiores del MTOP para que solucionen estas obligaciones contractuales con la Concesionaria, los mismos que repercuten en la construcción y en el avance de la obra.</p>	Vargas Morejon, Luis Ramiro	05/11/2015 - 09:38 AM
<p>Agosto 2015 La obra se encuentra semiparalizada No se entrega el segundo anticipo y el del fondo de expropiaciones, con Memorando Nro.MTOP-DPCO-2015-723-ME de fecha 17 de junio de 2015, la fiscalización (E) se dirige al Administrador del Contrato elevar estos problemas a las autoridades superiores del MTOP para que solucionen estas obligaciones contractuales con la Concesionaria, los mismos que repercuten en la construcción y en el avance de la obra. La compañía Panavial ha comenzado la construcción de los bordillos, geotextil y tierra vegetal en al parter desde la abscisa 33+275 con dirección al Intercambiador entrada al volcán Cotopaxi.</p>	Vargas Morejon, Luis Ramiro	04/09/2015 - 02:48 PM
<p>Julio 2015 La obra se encuentra semiparalizada No se entrega el segundo anticipo y el del fondo de expropiaciones, con Memorando Nro.MTOP-DPCO-2015-723-ME de fecha 17 de junio de 2015, la fiscalización (E) se dirige al Administrador del Contrato elevar estos problemas a las autoridades superiores del MTOP para que solucionen estas obligaciones contractuales con la Concesionaria, los mismos que repercuten en la construcción y en el avance de la obra. La compañía Panavial ha comenzado la construcción de los bordillos, geotextil y tierra vegetal en al parter desde la abscisa 33+275 con dirección al Intercambiador entrada al volcán Cotopaxi.</p>	Vargas Morejon, Luis Ramiro	07/08/2015 - 04:11 PM

RESÚMENES EJECUTIVOS (MÁS RECIENTES)

Resúmenes Ejecutivos	Modificado por	Fecha de última actualización
<p>Junio 2015 La concesionaría PANAVIAL trabaja limpiando banquetas en todo el paso lateral Latacunga-Salcedo, en los accesos del paso superior elevado de Río Blanco Alto abscisa 50+290 se encuentran realizando la construcción de aceras-cuneta de hormigón simple En los accesos en el sector de Toacazo, Chang, la constructora se encuentra construyendo aceras-cunetas de hormigón simple en los dos lados En el paso Lateral Latacunga-Salcedo la Concesionaría realiza el repintado de la señalización horizontal (color blanco y amarillo) en los tramos que no paso el ensayo de retroreflectividad La obra se encuentra semiparalizada No se entrega el segundo anticipo y el del fondo de expropiaciones, con Memorando Nro.MTOP-DPCO-2015-723-ME de fecha 17 de junio de 2015, la fiscalización (E) se dirige al Administrador del Contrato elevar estos problemas a las autoridades superiores del MTOP para que solucionen estas obligaciones contractuales con la Concesionaria, los mismos que repercuten en la construcción y en el avance de la obra.</p>	<p>Vargas Morejon, Luis Ramiro</p>	<p>08/07/2015 - 04:31 PM</p>
<p>Abril de 2015 La Contratista ha solicitado la recepción del Paso lateral de Latacunga y acceso al Aeropuerto de Latacunga. La Constructora PANAVIAL realiza el perfilado de la sub base en los ramales de ingreso y salida en el paso elevado Río Blanco Alto, así como en el ingreso a Toacazo, la Constructora PANAVIAL solo trabaja ocho horas diarias, con Oficio Nro. MTOP-DPCO-15-131-OF de fecha 22 de abril de 2015 la fiscalización (E) solicita al Superintendente de PANAVIAL que reinicie los trabajos que se encuentran semi paralizados</p>	<p>Flores Fernández, César Aníbal</p>	<p>07/05/2015 - 10:57 AM</p>
<p>Marzo de 2015 . El jueves 26 de marzo con la presencia del señor presidente de la República se inauguro el paso lateral de Latacunga de 27 km de longitud quedando habilitado al tráfico vehicular. La contratista trabaja en colocación de postes de alumbrado público, construcción parterre tramo Jambeli Romerillos, relleno de parterre con material , enchambado y se esta colocando luminarias en le paso Lateral de Latacunga. El 26 de octubre de 2014 firmo la adenda pero todavia no se contrata la fiscalización .</p>	<p>Flores Fernández, César Aníbal</p>	<p>06/04/2015 - 01:51 PM</p>
<p>Febrero 2015. La contratista trabaja en la construcción de parterre central colocación de relleno y enchambado del parterre central , construcción de muros de hormigón para la colocación de postes de alumbrado público , colocación de semáforos en los cruces de vías , colocación de pórticos de señales informativas y se inicio la colocación de postes para alumbrado .</p>	<p>Flores Fernández, César Aníbal</p>	<p>04/03/2015 - 08:55 AM</p>
<p>ENERO 2015. Construcción de Parterre central y relleno de los mismos . PASO LATERAL DE LATACUNGA La contratista continua con la construcción del parterre central, se está instalando semáforos en los cruces de vías , instalando tubería subterránea para la iluminación del tramo . Se firmo la adenda el 26 de octubre del 2014 , no se contrata todavia la fiscalización</p>	<p>Flores Fernández, César Aníbal</p>	<p>04/03/2015 - 08:24 AM</p>
<p>Diciembre 2014 TRAMO: INGRESO AL AEREOPUERTO COTOPAXI DE LATACUNGA En todo el tramo se encuentra terminado la colocación de la carpeta asfáltica , la señalización horizontal y vertical está terminado TRAMO: LATACUNGA-PUENTE DE JAMBELI En la abscisa 50+220, paso elevado vehicular de Río Blanco Alto se encuentran realizando la colocación de base asfáltica de los accesos de entrada y salida TRAMO: PASO LATERAL LATACUNGA-SALCEDO Abscisa 90+230 puente río Cutuchi Nro. 2 se encuentran terminado el relleno compactado en el pie de relleno Abscisa 90+551, paso inferior del ferrocarril se encuentran colocando la base asfáltica desde el puente del Río Cutuchi dos hasta el ingreso al sector de Panzaleo</p>	<p>Vargas Morejon, Luis Ramiro</p>	<p>07/01/2015 - 10:56 AM</p>
<p>Noviembre 2014 TRAMO: INGRESO AL AEREOPUERTO COTOPAXI DE LATACUNGA En todo el tramo se encuentra terminado la colocación de la carpeta asfáltica , la señalización horizontal y vertical está terminado TRAMO: LATACUNGA-PUENTE DE JAMBELI En la abscisa 50+220, paso elevado vehicular de Río Blanco Alto se encuentran realizando el relleno compactado de los accesos de entrada y salida TRAMO: PASO LATERAL LATACUNGA-SALCEDO Abscisa 90+230 puente río Cutuchi Nro. 2 se encuentran crealizando el relleno compactado en el pie de relleno</p>	<p>Vargas Morejon, Luis Ramiro</p>	<p>07/01/2015 - 10:53 AM</p>

RESÚMENES EJECUTIVOS (MÁS RECIENTES)

Resúmenes Ejecutivos	Modificado por	Fecha de última actualización
<p>Abscisa 90+551, paso inferior del ferrocarril se encuentran realizando el relleno compactado, y el tendido de la sub base granular desde el puente del Río Cutuchi dos hasta la abscisa antes indicada Se esta a espera de la firma del Adenda respectiva</p>		
<p>OCTUBRE 2014 TRAMO: INGRESO AL AEREOPUERTO COTOPAXI DE LATACUNGA En todo el tramo se encuentra terminado la colocación de la carpeta asfáltica , la señalización horizontal y vertical está en un 90% de avance TRAMO: LATACUNGA-PUENTE DE JAMBELI En la abscisa 50+220, paso elevado vehicular de Río Blanco Alto se encuentran construyendo los muros de contentación de entrada y salida TRAMO: PASO LATERAL LATACUNGA-SALCEDO Abscisa 90+230 puente río Cutuchi Nro. 2 se encuentran construyendo el muro de hormigón armado en pie de relleno Abscisa 90+551, se encuentran desencofrando las losas del paso inferior del ferrocarril y se realiza la respectiva limpieza TRAMO PANZALEO-YAMBO Abscisa 92+100 al 92+220, se realiza el fresado compactación están desencofrando el cabezal de entrada de la alcantarilla y la colocación de la base asfáltica</p>	<p>Vargas Morejon, Luis Ramiro</p>	<p>07/11/2014 - 09:48 AM</p>
<p>Agosto 2014 Se encuentran trabajando en el acceso al aereopuerto de Cotopaxi, en el soterramiento de cables de CNT, de energía eléctrica, cambio de tuberías de agua potable y alcantarillado, movimientos de tierra En la abscisa 90+551 (paso inferior del ferrocarril sector Pansaleo) se encuentran fundiendo zapatas y muros de hormigón armado en una longitud de 30 m (en ambos lados) En la abscisa 91+600 frente al peaje de Pansaleo se encuentran trabajando en movimientos de tierra, incluido desalojo</p>	<p>Vargas Morejon, Luis Ramiro</p>	<p>05/09/2014 - 02:16 PM</p>
<p>Julio 2014 No se ha programado el presupuesto y metas (indicadores) para este año, porque se está en espera de la firma del adenda, pese a esto la constructora Panavial sigue trabajando. Cabe mencionar que el presupuesto de la obra se agotó en el mes de Enero de 2014, por este motivo se le adeuda a la constructora las planillas de Enero 2014 a Mayo de 2014 Con Memorando Nro. MTOP-DPCO-2014-716-ME de fecha 17 de junio del 2014 , se envía al Administrador del contrato, el informe correspondiente para la firma del Adenda Nro. 1, por el valor de \$ 18'806.270,64 Con Memorando Nro. MTOP-DPCO-2014-797-ME de fecha 26 de junio del 2014 , se envía al Administrador del contrato, el informe correspondiente para la firma del Adenda Nro. 2, por un valor de \$ 38'158.369,74 La fecha de terminación del plazo contractual es el 27 de junio del 2014, en razón de lo estipulado en el contrato modificatorio al adicional, en el cual se estipula un plazo de culminación de 32 meses, contados a partir de la entrega del anticipo, el mismo que se produjo el 27 de octubre del 2011, sin embargo la obra no se ha paralizado, la constructora PANAVIAL sigue laborando, está trabajando en el intercambiador Latacunga y colocando guardacaminos a lo largo del paso lateral Latacunga-Salcedo, en el tramo Panzaleo-Yambo está realizando el movimiento de tierras incluido desalojo en la abscisa 91+800 y construyendo cunetas de hormigón simple a la altura del abscisa 94+100</p>	<p>Vargas Morejon, Luis Ramiro</p>	<p>05/08/2014 - 10:44 AM</p>
<p>Mayo 2014 El paso Lateral de Latacunga - Salcedo, se inicia en las abscisas 63+446 y termina en la 90+551 (Puente Cutuchi 2), tiene una longitud de 27.10 km en la actualidad se encuentran terminados los siguientes ítems: Intercambiador Latacunga Abscisa 64+000 terminada, en la actualidad se está construyendo la rampa No 5. Alcantarilla sobre el río Pumacunchi en la abscisa 65+82 terminada. Alcantarilla sobre el río Palahuayco en la abscisa 68+441 terminada. Ducto cajón en la abscisa 69+065 terminada. Puente sobre el río Isinche en la abscisa 83+984 terminada. Puente sobre el río Cutuchi 1 en la abscisa 88+903 terminada. Paso ferrocarril salida Salcedo en la abscisa 89+414 terminada. Intercambiador Salcedo abscisa 89+789 terminada Puente sobre el río Cutuchi 2 en la abscisa 90+551 terminada. Base asfáltica primera y segunda capa esta construida en un 99%. Colocación de carpeta asfáltica 85%. Construcción de cunetas de hormigón simple 98%</p>	<p>Vargas Morejon, Luis Ramiro</p>	<p>12/06/2014 - 09:43 AM</p>

RESÚMENES EJECUTIVOS (MÁS RECIENTES)

Resúmenes Ejecutivos	Modificado por	Fecha de última actualización
Faltando la señalización horizontal, vertical y la colocación de guardacaminos en los sitios críticos. Falta por construir los intercambiadores y las soluciones viales, la misma que se tiene que firmar el Adenda para su construcción. En el sector de la Parroquia José Holguin (Sector de Yambo), se está realizando movimientos de tierra desde la abscisa 95+200 hasta la 95+640		
ABRIL 2014: Corrección de resumen ejecutivo anterior: donde dice: Absisa 7+100, debe decir Abscisa 84+100 sector Sarache	Vargas Morejon, Luis Ramiro	20/05/2014 - 10:17 AM
ABRIL 2013: Colocación de carpeta asfáltica en los tramos faltantes del Paso Lateral Latacunga-Salcedo, quedando pendiente aproximadamente un 7% para completarlo. En la Absisa 7+100 se está armando la estructura del paso lateral multi-propósito. Colocando sub-base desde el Puente Cutuchi 1 hasta el Puente Cutuchi 2. Desde el Puente Cutuchi 2 hasta Yambo, desde el peaje Pansaleo Absisa 92 hasta absisa 94+500 se realiza la colocación de la Sub-base.	Vargas Morejon, Luis Ramiro	20/05/2014 - 10:14 AM
ABRIL 2014 NO SE HA PROGRAMADO EL PRESUPUESTO Y METAS (INDICADORES) PARA ESTE AÑO, POR QUE SE ESTA EN ESPERA DE LA FIRMA DEL ADENDA, PESE A ESTO LA CONSTRUCTORA PANAVIAL SIGUE TRABAJANDO	Vargas Morejon, Luis Ramiro	15/05/2014 - 08:58 AM
MARZO 2014 No se ha programado el presupuesto para este año porque se está en la espera de la firma de la Adenda, pese a esto la constructora PANAVIAL está trabajando en todo el proyecto.	Vargas Morejon, Luis Ramiro	02/04/2014 - 12:18 PM
Febrero 2014 No se contrata la fiscalización hasta la presente fecha, desde el 20 de junio del 2013 que termino el contrato con la consultora Irigoyen No se firma el adenda, para las construcciones de las soluciones viales Se sigue construyendo el intercambiador en Río Blanco Se sigue con la construcción del puente sobre el río Cutuchi acceso al aeropuerto Cotopaxi, se tiene lanzado las vigas y se esta armando la armadura en la losas Se sigue con la construcción del puente Cutuchi No. 2 en la abscisa 90+116 Se continua con la colocación de la base asfáltica en el paso lateral Latacunga-Salcedo El monto del contrato se termino con la planilla de enero del 2014 Los trabajos no se han detenido, se siguen trabajando , en el paso lateral Latacunga-Salcedo, y en Panzaleo	Vargas Morejon, Luis Ramiro	08/03/2014 - 08:48 AM
Diciembre 2013. No se contrata la fiscalización hasta la presente fecha desde el 20 de Junio en que termino el plazo co la consultora Irigoyen & Asociados . Se trabaja en el paso elevado de Lasso , Intercambiador de Latacuna , Colocación de Sub base y base , Construcción de cunetas en varias abscisas, movimiento de tierras y relleno en el sector de Tilipulo y sector de Puente Isinche , colocación de base asfáltica en el sector de tipulo, construcción de la alcantarilla de hormigon armado en la quebrada Palahuico ,movimiento de tierras en acceso al puente cutuchi2 y terminación de estribo aguas arriba , movimiento de tierras en el sector del Yambo y incada de pilotes en el rio cutuchi acceso al aeropuerto.	Vargas Morejon, Luis Ramiro	07/02/2014 - 09:19 AM
Noviembre 2013.- Todavía no se contrata la fiscalización , No se aprueba la adenda por parte de la Autoridad. Se trabaja en el paso elevado del paso lateral de lasso, se continua con la incada de pilotes en el rio Cutuchi acceso al aeropuerto. Se continua los trabajos en el paso lateral de Latacunga : movimiento de tierra en el sector de Yambo, construcción de alcantarilla en la quebrada Palahuaico, construcción de cunetas, construcción de estribo en Cutuchi2 .	Vargas Morejon, Luis Ramiro	06/02/2014 - 12:34 PM
Octubre 2013. Todavía no se contrata la fiscalización , No se aprueba la adenda por parte de la Autoridad. Se trabaja en el paso elevado del paso lateral de lasso, se continua con la incada de pilotes en el rio Cutuchi acceso al aeropuerto. Se continua los trabajos en el paso lateral de Latacunga : movimiento de tierra en lasAbscisas 65+020 y 94+500,colocación de base asfáltica en la abscisa 84+759, construcción de alcantarilla en la quebrada Palahuaico, construcción de cunetas, construcción de estribo en Cutuchi2 .	Espinel, Angel	21/11/2013 - 02:30 PM
Septiembre del 2013. No se contrata la fiscalización , no se aprueba la Adenda . Continuan los trabajos del paso elevado en el paso lateral de Lasso , construcción de puente Cutuchi de acceso al Aeropuerto , el tramo Jambeli Latacunga se encuentra concluido con recepción Provisional . Paso lateral de Latacunga se trabaja en movimiento de tierras y relleno en tilipulo , colocción de sub.base , base asfáltica , se trabaja en el inetrcambiador de Salcedo , Cutuchi 2 , colocando tuberías para el paso de agua de regadio y movimiento de tierras en el sector de Yambo	Flores Fernández, César Aníbal	04/10/2013 - 08:29 AM

RESÚMENES EJECUTIVOS (MÁS RECIENTES)

Resúmenes Ejecutivos	Modificado por	Fecha de última actualización
<p>Agosto 2013. No se contrata la nueva fiscalización. No se aprueba la Adenda . Paso peatonal del paso lateral de Lasso se encuentra concluido , se continua con los trabajos de paso elevado, construcción de parterre central en el sector de la avelina . Se continua con los trabajos del paso lateral de Latacunga y del acceso al Aeropuerto.</p>	Flores Fernández, César Aníbal	04/09/2013 - 09:34 AM
<p>Julio 2013. No se contrata la nueva fiscalización. No se aprueba la Adenda . Se trabaja en construcción de puente peatonal , paso elevado en paso lateral de Lasso y colocación de material de relleno (parterre central). Paso lateral de Latacunga . se ha fundido la losa de la alcantarilla sobre el rio Pumacunchi , Puente Cutuchi 1 esta concluido la estructura y realizando el relleno al estribo parte norte ,intercambiador de Salcedo encofrando el tablero y armando los hierros , Cutuchi 2 se encuentra encofrando el tablero de la losa L. D. En varias abscisa se trabaja en colocación de material de mejoramiento , subbase y base asfáltica . Abscisa 73+300 a 82+000 se encuentra a nivel de base asfáltica y se esta construyendo las cunetas revestidas . Abscisa 92+000 a 95+000 L. D. movimiento de tierra y desalojo a escombrera .</p>	Flores Fernández, César Aníbal	02/09/2013 - 08:55 AM
<p>Junio 2013 El tramo Jambeli Latacunga esta para recepción Provisional, se trabaja en construcción de Alcantarilla rio Pumacunchi ,puentes Cutuchi 1 , Cutuchi2 . El dia martes 18 de Junio se realizo las pruebas de reflectividad a la señalización horizontal y vertical del tramo Jambeli Latacunga y el dia 21 de Junio se realizo la recepción provisional a este tramo. La fiscalización concluyo su contrato el 20 de Junio y se espera que se contrate inmediatamente la nueva consultora y el proyecto pueda continuar con normalidad, ya que en la Dirección Provincial no disponemos de personal tampoco el equipo para realizar esta actividad .</p>	Flores Fernández, César Aníbal	03/07/2013 - 09:05 AM
<p>Mayo del 2013. Parque Nacional Cotopaxi se encuentra en etapa de recepción unica . Jambeli Latacunga , este tramo se encuentra casi concluido se trabaja en señalización horizontal, se construye parterre central en el paso lateral de Lasso, acceso a Saquisilí, y se repara cunetas donde estan dañadas y colocando base asfáltica en Guaytacama y esta habilitada al trafico vehicular , falta concluir el enlace en la Brigada Patria y se trabaja en movimiento de tierra en acceso al Aeropuerto. Tramo Latacunga Yambo , se trabaja en enlaces del intercambiador de Latacunga, construcción de alcantarilla en Pumacunchi, Movimiento de tierras en sector del Castillo, colocación de subbase emulsionada en Poalo,continua trabajos en Puente Cutuchi 1 y 2 , trabajos en intercambiador de Salcedo y movimiento de tierras en el sector Yambo . El proximo mes concluye La fiscalización Irigoyen & Asociados (30 de Junio 2013). se esta solicitando a las autoridades se vea la posibilidad de que continúe y no quede abandonado el proyecto .</p>	Flores Fernández, César Aníbal	06/06/2013 - 10:46 AM
<p>Abril del 2013. En parque nacional Cotopaxi se encuentra en Recepción Provisional . Jambeli Latacunga : Puente Jambeli (27+700)- Mercado Mayorista (69+400) la Ampliación a seis carriles se encuentra concluido con señalización horizontal se trabaja en los enlaces de Lasso Sur Guaytacama , el Paso lateral de Lasso se encuentra concluido con señalización horizontal . Paso Lateral Latacunga Salcedo Yambo : Relleno en el Intercambiador de Latacunga, Construcción de alcantarilla tipo cajon en rio Pumacunchi, Colocación de base asfáltica (71+900), 76+750 colocación de base emulsionada , Puente Isinche concluido,Puente Cutuchi 1 Lanzamiento de vigas ,Cutuchi 2 rellenos y en abscisa 93+500 movimiento de tierra .</p>	Flores Fernández, César Aníbal	13/05/2013 - 09:15 AM
<p>Marzo 2013 . Acceso al Parque Nacional Cotopaxi se encuentra concluido: 0+000 - 13+000 con capeta asfáltica , señalización horizontal y vertical , señalización de ciclovía , 13+000 - 22+000 a nivel de base con cunetas revestidas y del 22+000 al 29+300 a nivel de sub base , cunetas de tierra , se ha realizado la recepción Provisional. Jambeli Latacunga -Ambato : Esta habilitado el paso lateral de Lasso con señalización horizontal, se trabaja en cunetas revestidas , en los intercambiadores de Guaytacama Latacunga en rellenos a estructura, Puente cutuchi 1 lanzamiento de vigas metalicas , Cutuchi 2 fundiendo el ultimo tramo de estribo y movimiento de tierras en el yambo.</p>	Flores Fernández, César Aníbal	03/05/2013 - 09:12 AM
<p>Febrero del 2013. Acceso a Parque Cotopaxi: Intercambiador concluido los accesos , abscisa 0+000 a 13+000 concluido a nivel de carpeta asfáltica con señalización horizontal, vertical y de ciclo vía , abscisa 13+000 a 22+000 a nivel de</p>	Flores Fernández, César Aníbal	05/03/2013 - 03:11 PM

RESÚMENES EJECUTIVOS (MÁS RECIENTES)

Resúmenes Ejecutivos	Modificado por	Fecha de última actualización
<p>base (no se coloca carpeta por pedido del MAE), con cunetas revestidas,abscisa 22+000 al 29+300 a nivel de sub base con cabezales y cunetas en tierra, su el plazo contractual terminó el 14 de Febrero de 2013 .</p> <p>Jambeli Latacunga.- Colocación de carpeta asfáltica en el inetrcambiador de Pastocalle Construcción de cunetas revestidas y trabajos de fresado en Lasso Sur,colocación de tubería en Intercambiador de Guaytacama,Intercambiador de Latacunga a Pujili se trabaja en rellenos , movimiento de tierras , trasporte y tendiendo sub base , colocación de alcantarillas y construcción de cabezales , se esta lanzando las vigas en el Puente Cutuchi 1, en el Puente Cutuchi 2 se continua con rellenos y la parte alta de los estribos y en la abscisa 93+900 (yambo) movimiento de tierra .</p>		
<p>Febrero del 2013. Acceso a Parque Cotopaxi: Intercambiador concluido los accesos , abscisa 0+000 a 13+000 concluido a nivel de carpeta asfáltica con señalización horizontal , vertical y de ciclo vía , abscisa 13+000 a 22+000 a nivel de base (no se coloca carpeta por pedido del MAE) , se trabaja del 22+000 al 20+300. Jambeli Latacunga Ambato. Abscisa 48+000 Intercambiador Pastocalle construcción de enlaces y coocación de base asfáltica, Ducto de la Cienega en Colocación de base asfáltica, Intercambiador de Guaytacama colocación de Alcantarilla,Intercambiador de Latacunga rellenos y movimiento de tierra para construcción de alcantarilla tipo cajon, se trabaja en los puentes Isinche , Cutuchi1 y 2 . Enero 2013. Parque Nacional Cotopaxi. Se continua con la construcción de cunetas revestidas , construcción de cabezales de entrada y salida , se esta concluyendo el intercambiador (enchambando) y los enlaces respectivos , esta colocado carpeta asfáltica hasta el km 13+000 , hasta el km22+000 a nivel se base (MAE no a permitido la colocación de Carpeta asfaltica hasta la abscisa 22+000) y a nivel de sun base hasta la abscisa 29+300 . Jambeli Latacunga Ambato . Trabajos en el intercambiador de Pastocalle enlaces , relleno ducto la Cienega base y carpeta asfáltica en Aceropaxi , construcción Parterre Brigada Patria , colocación de carpeta en intercambiador Pujili , Colocación y trasporte de base , construcción de estribos , rellenos en puentes .</p>	<p>Flores Fernández, César Aníbal</p>	<p>21/02/2013 - 10:38 AM</p>
<p>Enero del 2013. Parque Nacional Cotopaxi. Con Carpeta asfáltica hasta la abscisa 13+000, a nivel de base abscisa 22+000, anivel de subbase 29+300. Jambeli Latacunga Yambo. Enlaces en pastocalle, colocación de base Lasso Sur, relleno L. D. Guaytacama,Construcción de Puentes y losa en el cruce de ferrocarril en salcedo</p>	<p>Flores Fernández, César Aníbal</p>	<p>25/01/2013 - 08:56 AM</p>
<p>Diciembre del 2012. Tramo Jambeli Latacunga se trabaja en la construcción del paso peatonal (45+900) , en Lasso Sur (53+440) hasta Aceropaxi en la colocaciónde material de mejoramiento , sub base y base , se trabaja en los intercambiadores , los puentes (Isinche, Cutuchi 1 y 2) y pasos deprimido y elevado del ferrocarril ,el acceso al parque nacional cotopaxi se continua con la colocación de carpeta asfáltica, colocación de base, construcción de cabezales de entrada y salida y cunetas revestidas</p>	<p>Flores Fernández, César Aníbal</p>	<p>25/01/2013 - 08:55 AM</p>
<p>Noviembre 2012 En abscisa 43+900 se esta relleno los accesos al intercambiador , se ha colocado carpeta asfaltica hasta la abscisa 3+000 , se continua con la construcción de cunetas revestidas , colocacion de geo celdas . Jambeli Latacunga se trabaja en los pasos laterales y los intercambiadores , en el tramo Lasso Sur Piedra Coplorada falta por concluir la Colocación de base asfáltica y carpeta , el resto esta casi concluido. Octubre 2012 Acceso Cotopaxi. 11+000-17+860 Mejoramiento de Subrasante,0+200-15+200 y 18+000 -21+000 subbase,0+310-10+1000 base granular, 0+310-3+000 y 6+000-8+0000 cunetas a los dos lados . Jambeli Latacunga. 27+625-48+200,55+500-68+800 a nivel de carpeta asfáltica completa con señalización horizontal. Latacunga Yambo.Rellenos en los intercambiadores ,79+000-91+493 excavación y trasporte de material a rellenos .</p>	<p>Flores Fernández, César Aníbal</p>	<p>17/12/2012 - 11:33 AM</p>

PROBLEMAS ABIERTOS DEL PROYECTO

Problema	Fecha de última actualización	Responsable	Urgencia	Impacto	Calificación	Acciones Cerradas / Totales
Indemnizaciones en Paso lateral de Latacunga-Salcedo	03/04/2020	César Anibal Flores Fernández	60	70	42	1/1
Retrazo en el Pago Indemnizaciones	03/04/2020	César Anibal Flores Fernández	60	60	36	2/2
Continúa las conversaciones entre las autoridades y la contratista para iniciar los trabajos y cumplir con el objeto del contrato.	03/04/2020	César Anibal Flores Fernández	10	10	1	1/1

Problemas cerrados: 4, Abiertos: 3

RIESGOS ABIERTOS DEL PROYECTO

Riesgo	Fecha de última actualización	Responsable	Probabilidad	Impacto	Calificación	Acciones Cerradas / Totales
5- PROYECTO. Recursos. El no pago de planillas de avance de obra CAUSARÍA demora de la entrega de la obra	01/02/2020	César Anibal Flores Fernández	70 %	70	49	1/1
5- PROYECTO. Recursos. No ocupación inmediata de los predios tramo Yambo-Ambato CAUSARÍA retraso en la obra	03/04/2020	César Anibal Flores Fernández	70 %	70	49	1/1

Riesgos cerrados: 2, Abiertos: 2

LOCALIDADES

Localidad de Impacto	
1	Zona 3 - Centro > Cotopaxi > Latacunga
2	Zona 3 - Centro > Tungurahua > Ambato

HITOS

	Hito	Categoría	Fecha Comprometida	Fecha Estimada	Fecha Real	A tiempo	Hito Cumplido	Avance Físico
1	PLANEACIÓN: Firma de contrato	3-Adjudicación	05/03/2009		05/03/2009		Sí	2.0
2	EJECUCION: Mejoramiento Subrasante + subbase clase 3 + cunetas tramo Jambeli Paso Lateral de Lasso 50%, realizado	5-Entregables Intermedios	30/08/2011		30/08/2011		Sí	2.0
3	EJECUCION: Capa asfáltica Tramo Jambeli - Paso lateral de Lasso 50%, realizado	5-Entregables Intermedios	30/09/2011		30/09/2011		Sí	2.0
4	EJECUCION: Drenaje (obras de arte menor) Tramo Jambeli - Paso lateral de Lasso 50%, realizado	5-Entregables Intermedios	30/09/2011		30/09/2011		Sí	2.0
5	EJECUCION: Expropiaciones tramo Jambeli - Paso Lateral de Lasso, realizado	5-Entregables Intermedios	30/09/2011		30/09/2011		Sí	2.0
6	EJECUCION: Operaciones preliminares tramo: Jambeli -	5-Entregables Intermedios	30/09/2011		30/09/2011		Sí	1.0

HITOS

	Hito	Categoría	Fecha Comprometida	Fecha Estimada	Fecha Real	A tiempo	Hito Cumplido	Avance Físico
	Paso lateral Lasso - Latacunga, realizado							
7	EJECUCION: Movimiento de tierras Tramo Jambelí - Paso lateral Lasso - Latacunga, realizado	5-Entregables Intermedios	30/11/2011		30/11/2011		Sí	3.0
8	EJECUCION: Expropiaciones tramo Lasso - Paso lateral de Latacunga - Salcedo, realizado	5-Entregables Intermedios	31/12/2011		31/12/2011		Sí	2.0
9	EJECUCION: Operaciones Preliminares Tramo Paso lateral Latacunga - Salcedo, realizado	5-Entregables Intermedios	30/03/2012		30/03/2012		Sí	1.0
10	EJECUCION: Drenaje (obras de arte menor) Tramo Jambelí - Paso lateral de Lasso 100%, realizado	5-Entregables Intermedios	30/04/2012		30/04/2012		Sí	2.0
11	CIERRE: Documentos habilitantes para cierre/ baja conforme Instructivo de Cierre/Baja, entregados a la Coordinación General de Planificación	5-Entregables Intermedios	01/05/2012	31/05/2021			No	1.0
12	EJECUCION: Capa asfáltica Tramo Jambelí - Paso lateral de Lasso 100%, realizado	5-Entregables Intermedios	30/07/2012		30/07/2012		Sí	2.0
13	EJECUCION: Mejoramiento Subrasante + subbase clase 3 + cunetas tramo Jambelí Paso Lateral de Lasso 100%, realizado	5-Entregables Intermedios	30/07/2012		30/07/2012		Sí	1.0
14	EJECUCION: Intercambiador de Pujilí, realizado	5-Entregables Intermedios	30/08/2012		30/08/2012		Sí	1.0
15	EJECUCION: Intercambiador Lasso Norte, realizado	5-Entregables Intermedios	30/08/2012		30/08/2012		Sí	2.0
16	EJECUCION: Intercambiador de Latacunga, realizado	5-Entregables Intermedios	30/12/2012		30/12/2012		Sí	1.0
17	EJECUCION: Intercambiador Fuerte Patria, realizado	5-Entregables Intermedios	31/12/2012		31/12/2012		Sí	1.0
18	EJECUCION: Movimiento de tierras entre intercambiadores Pujilí a Salache km 81, realizado	5-Entregables Intermedios	30/03/2013		30/03/2013		Sí	2.0
19	EJECUCION: Drenaje (obras de arte menor) Tramo Salcedo - Limite Provincial	5-Entregables Intermedios	31/03/2013	28/02/2018			No	0.5
20	EJECUCION: Expropiación Salcedo - Limite Provincial, realizado	5-Entregables Intermedios	31/03/2013		31/03/2013		Sí	2.0
21	EJECUCION: Movimiento de tierras Tramo Salcedo - Limite Provincial	5-Entregables Intermedios	31/03/2013	28/02/2018			No	0.5
22	EJECUCION: Operaciones Preliminares Tramo: Salcedo - Limite Provincial, realizado	5-Entregables Intermedios	31/03/2013		31/03/2013		Sí	1.0
23	EJECUCION: Terminación Puente Isinche, realizado	5-Entregables Intermedios	30/04/2013		30/04/2013		Sí	1.5
24	EJECUCION: Transporte y colocación de material de	1-Solicitud de Información	30/05/2013	28/02/2018			No	0.5

HITOS

	Hito	Categoría	Fecha Comprometida	Fecha Estimada	Fecha Real	A tiempo	Hito Cumplido	Avance Físico
	mejoramiento Tramo: Salcedo - Limite Provincial							
25	EJECUCION: Terminación Puente Cutuchi 1, realizado	1-Solicitud de Información	30/06/2013		30/06/2013		Sí	2.0
26	EJECUCION: Transporte y colocación de material de subbase, realizado	5-Entregables Intermedios	30/07/2013		30/07/2013		Sí	2.0
27	EJECUCION: Movimiento de tierras entre intercambiadores Latacunga Pujilí, realizado	5-Entregables Intermedios	30/08/2013		30/08/2013		Sí	3.0
28	EJECUCION: Movimiento de tierras Tramo Paso lateral Latacunga (Salache) - Salcedo, realizado	5-Entregables Intermedios	30/08/2013		30/08/2013		Sí	2.0
29	EJECUCION: Drenaje (obras de arte menor) Tramo Paso lateral Latacunga - Salcedo, realizado	5-Entregables Intermedios	30/09/2013		30/09/2013		Sí	2.0
30	EJECUCION: Intercambiador Lasso Sur	5-Entregables Intermedios	30/09/2013	28/02/2018			No	0.25
31	EJECUCION: Intercambiador de Salcedo, realizado	5-Entregables Intermedios	30/12/2013		30/12/2013		Sí	3.0
32	EJECUCION: Pavimentos Tramo Salcedo - Ambato, finalizado	5-Entregables Intermedios	31/12/2013	28/02/2018			No	0.5
33	EJECUCION: Pavimentos Tramo Paso lateral Latacunga - Salcedo (base Asfáltica), realizado	5-Entregables Intermedios	31/01/2014		31/07/2014		Sí	2.0
34	EJECUCION: Obras complementarias	5-Entregables Intermedios	28/02/2014	28/02/2018			No	0.1
35	EJECUCION: Defensa, Seguridad e Iluminación	5-Entregables Intermedios	14/04/2014	28/02/2018			No	0.15
36	EJECUCION: Impactos Ambientales	5-Entregables Intermedios	14/04/2014	28/02/2018			No	0.15
37	EJECUCIÓN: Movimiento de tierras Panzaleo límite provincial de Tungurahua	5-Entregables Intermedios	05/05/2014	28/02/2018			No	0.1
38	EJECUCIÓN: Colocación de guardacaminos terminada	5-Entregables Intermedios	26/05/2014	28/02/2018			No	0.25
39	EJECUCIÓN: Colocación de Carpeta asfáltica en el paso lateral Latacunga terminada	5-Entregables Intermedios	16/06/2014		30/06/2014		Sí	9.0
40	EJECUCIÓN: Colocación carpeta asfáltica Panzaleo - Yambo, realizado	5-Entregables Intermedios	30/06/2014		30/06/2014		Sí	1.0
41	EJECUCIÓN: Construcción de Separador Central Puente Jambeli-hasta entrada al Parque Cotopaxi	5-Entregables Intermedios	16/06/2015		31/12/2015		Sí	0.5
42	EJECUCIÓN: Tramo: Yambo-Ambato (94+360-105+940),Ocupación de predios (Expropiaciones)	5-Entregables Intermedios	31/08/2015	28/02/2018			No	0.2
43	EJECUCIÓN: Tramo: Yambo-Ambato (94+360-105+940),Movimientos de tierras	5-Entregables Intermedios	31/12/2015	28/02/2018			No	1.0
44	EJECUCIÓN: Tramo: Yambo-Ambato	5-Entregables Intermedios	29/02/2016	28/02/2018			No	1.0

HITOS

	Hito	Categoría	Fecha Comprometida	Fecha Estimada	Fecha Real	A tiempo	Hito Cumplido	Avance Físico
	(94+360-105+940),Drenaje (obras de arte menor)							
45	EJECUCIÓN: Tramo: Yambo-Ambato (94+360-105+940),Colocación de Sub Base Granular	5-Entregables Intermedios	31/03/2016	28/02/2018		▼	No	1.0
46	EJECUCIÓN: Tramo: Yambo-Ambato (94+360-105+940),Colocación de Base Asfáltica	5-Entregables Intermedios	31/05/2016	28/02/2018		▼	No	1.0
47	EJECUCIÓN: Tramo: Yambo-Ambato (94+360-105+940),Colocación de Carpeta Asfáltica	5-Entregables Intermedios	15/07/2016	28/02/2018		▼	No	2.0
48	EJECUCIÓN: Tramo: Yambo-Ambato (94+360-105+940),Construcción de Separador Central (Parterre)	5-Entregables Intermedios	01/08/2016	28/02/2018		▼	No	0.9
49	EJECUCIÓN: Tramo: Yambo-Ambato (94+360-105+940),Señalización Vertical y Horizontal	5-Entregables Intermedios	15/08/2016	28/02/2018		▼	No	0.1
50	EJECUCIÓN: Construcción Puente Peatonal San Juan de Romerillos Km 30+200	5-Entregables Intermedios	31/08/2016	28/02/2018		▼	No	0.1
51	EJECUCIÓN: Construcción Puente Peatonal San Miguel de Romerillos Km 29+00	5-Entregables Intermedios	31/08/2016	28/02/2018		▼	No	0.1
52	EJECUCIÓN: Construcción de Separador Central (Parterre) tramo Puente Jambeli- Intercambiador Latacunga	5-Entregables Intermedios	01/09/2016		01/09/2016	●	Sí	0.1
53	EJECUCIÓN: Construcción Puente Peatonal Cuiuche Salas Km 47+500	5-Entregables Intermedios	01/10/2016	28/02/2018		▼	No	0.1
54	EJECUCIÓN: Construcción Puente Peatonal entrada al Colegio Simón Rodríguez Km 63+780	5-Entregables Intermedios	01/10/2016	28/02/2018		▼	No	0.1
55	EJECUCIÓN: Construcción Puente Peatonal Patután Km 66+100	5-Entregables Intermedios	01/10/2016	28/02/2018		▼	No	0.1
56	EJECUCIÓN: Construcción Puente Peatonal Panzaleo Km 91+00	5-Entregables Intermedios	31/10/2016	28/02/2018		▼	No	0.1
57	EJECUCIÓN: Construcción Puente Peatonal Once de Noviembre Km 72+200	5-Entregables Intermedios	01/11/2016	28/02/2018		▼	No	0.1
58	EJECUCIÓN: Construcción Puente Peatonal Acceso al aeropuerto de Latacunga Km 68+560	5-Entregables Intermedios	01/11/2016	28/02/2018		▼	No	0.1
59	EJECUCIÓN: Construcción Puente Peatonal Tilipulo Km 69+700	5-Entregables Intermedios	01/11/2016	28/02/2018		▼	No	0.1
60	EJECUCIÓN: Construcción Intercambiador camino Saquisilí-Poaló Km 67+935	5-Entregables Intermedios	30/11/2016	28/02/2018		▼	No	1.0

HITOS

	Hito	Categoría	Fecha Comprometida	Fecha Estimada	Fecha Real	A tiempo	Hito Cumplido	Avance Físico
61	EJECUCIÓN: Construcción Intercambiador ingreso a la Universidad Km 82+802	5-Entregables Intermedios	30/11/2016	28/02/2018		▼	No	2.0
62	EJECUCIÓN: Construcción Paso Inferior sector Romerillos Km 32+040	5-Entregables Intermedios	30/11/2016	28/02/2018		▼	No	1.0
63	EJECUCIÓN: Construcción Puente Peatonal Chan Km 77+500	5-Entregables Intermedios	01/12/2016	28/02/2018		▼	No	0.1
64	EJECUCIÓN: Construcción Puente Peatonal Salache Km 82+700	5-Entregables Intermedios	01/12/2016	28/02/2018		▼	No	0.1
65	EJECUCIÓN: Construcción Puente Peatonal Salache Km 80+00	5-Entregables Intermedios	01/12/2016	28/02/2018		▼	No	0.1
66	EJECUCIÓN: Construcción de Estabilización de Taludes Jambeli-Latacunga-Ambato	5-Entregables Intermedios	31/12/2016	28/02/2018		▼	No	0.1
67	EJECUCIÓN: Construcción Intercambiador Minitrack Km 35+032	5-Entregables Intermedios	31/12/2016	28/02/2018		▼	No	1.0
68	EJECUCIÓN: Construcción Intercambiador Yambo Km 94+950	5-Entregables Intermedios	31/12/2016	28/02/2018		▼	No	2.0
69	EJECUCIÓN: Construcción Paso Elevado de Ferrocarril Km 64+230	5-Entregables Intermedios	31/12/2016	28/02/2018		▼	No	1.0
70	EJECUCIÓN: Construcción Puente Peatonal Argentina Km 87+400	5-Entregables Intermedios	31/12/2016	28/02/2018		▼	No	0.1
71	EJECUCIÓN: Construcción Puente Peatonal Yambo Km 94+550	5-Entregables Intermedios	31/12/2016	28/02/2018		▼	No	0.1
72	EJECUCIÓN: Construcción Paso Inferior población de Samanga Km 103+500	5-Entregables Intermedios	15/01/2017	28/02/2018		▼	No	1.0
73	EJECUCIÓN: Construcción Puente Peatonal Salache Grande Km 81+230	5-Entregables Intermedios	15/01/2017	28/02/2018		▼	No	0.1
74	EJECUCIÓN: Construcción Puente Peatonal Salache-Barbapamba Km 84+550	5-Entregables Intermedios	15/01/2017	28/02/2018		▼	No	1.0
75	EJECUCIÓN: Construcción Paso Superior conexión población de Salcedo (Quilajaló) Km 86+225	5-Entregables Intermedios	31/01/2017	28/02/2018		▼	No	1.0
76	EJECUCIÓN: Construcción Paso Superior Ingreso a la población de Saquisilí Km 65+320	5-Entregables Intermedios	31/01/2017	28/02/2018		▼	No	0.1
77	EJECUCIÓN: Construcción Puente Peatonal Adelca Km 103+500	5-Entregables Intermedios	31/01/2017	28/02/2018		▼	No	0.1
78	EJECUCIÓN: Construcción Puente Peatonal Cunchibamba Km 97+640	5-Entregables Intermedios	31/01/2017	28/02/2018		▼	No	0.1
79	EJECUCIÓN: Construcción Puente Peatonal Límite Provincial Km 96+340	5-Entregables Intermedios	31/01/2017	28/02/2018		▼	No	0.1

HITOS

	Hito	Categoría	Fecha Comprometida	Fecha Estimada	Fecha Real	A tiempo	Hito Cumplido	Avance Físico
80	EJECUCIÓN: Construcción Puente Peatonal Parque Industrial Km 105+00	5-Entregables Intermedios	31/01/2017	28/02/2018		▼	No	0.1
81	EJECUCIÓN: Construcción Puente Peatonal Samanga Km 104+00	5-Entregables Intermedios	31/01/2017	28/02/2018		▼	No	0.1
82	EJECUCIÓN: Construcción Puente Peatonal Unamuncho Km 100+00	5-Entregables Intermedios	31/01/2017	28/02/2018		▼	No	1.0
83	EJECUCIÓN: Construcción Intercambiador Pillaro Km 97+710	5-Entregables Intermedios	28/02/2017	28/02/2018		▼	No	1.0
84	EJECUCIÓN: Construcción Intercambiador Puerto Arturo Km 104+770	5-Entregables Intermedios	28/02/2017	28/02/2018		▼	No	1.0
85	EJECUCIÓN: Construcción Intercambiador sector variante de Panzaleo Km 91+400 (Pataín)	5-Entregables Intermedios	28/02/2017	28/02/2018		▼	No	0.5
86	EJECUCIÓN: Completamiento de la Estructura de Pavimento (Paso Lateral Latacunga-Ambato) Etapa 2	5-Entregables Intermedios	30/04/2017	28/02/2018		▼	No	0.5
87	EJECUCIÓN: Completamiento de la Estructura de Pavimento (Jambeli-Latacunga) Etapa 1	5-Entregables Intermedios	31/07/2017	28/02/2018		▼	No	0.5
88	EJECUCIÓN: Trabajo No, 1, Estudios de Ingeniería de Siete Soluciones Viales definitivas de los Intercambiadores, pasos Superiores tramo puente Jambeli- Latacunga -Ambato	5-Entregables Intermedios	01/07/2019		01/07/2019	●	Sí	0.5
89	EJECUCIÓN: Trabajo No, 3 Estudios Complementarios de ingeniería de Obras Adicionales tramo puente Jambeli- Latacunga- Ambato	5-Entregables Intermedios	30/11/2019		31/12/2019	⊛	Sí	0.5
90	CIERRE: Formatos de cierre/baja según acuerdo 025, elaborados	5-Entregables Intermedios	28/03/2020	30/05/2020		▼	No	0.5
91	CIERRE: Certificación de la Coordinación General Jurídica de no encontrarse inmerso en proceso legal alguno, suscrita	5-Entregables Intermedios	31/03/2020	30/05/2020		▼	No	0.5
92	EJECUCIÓN: Trabajo No, 2 Estudios de Factibilidad, Impactos Ambientales e Ingeniería Definitivos para la vía de enlace de los pasos laterales de Lasso y Latacunga,	6-Acta de Entrega-Recepción Definitiva	31/03/2020	30/04/2020		▼	No	0.5
93	CIERRE: Informes de fiscalización aprobados	5-Entregables Intermedios	30/06/2020	31/07/2020		▼	No	0.5
94	CIERRE: Liquidación Económica aprobada	5-Entregables Intermedios	31/08/2020	31/12/2020		▼	No	0.5
95	CIERRE: Acta entrega recepción Provisional (aplica para obras) ó Acta entrega recepción única (aplica para estudios)	5-Entregables Intermedios	30/10/2020	31/12/2020		▼	No	0.5

HITOS

	Hito	Categoría	Fecha Comprometida	Fecha Estimada	Fecha Real	A tiempo	Hito Cumplido	Avance Físico
96	CIERRE: Acta de entrega recepción definitiva (aplica para obras)	5-Entregables Intermedios	30/03/2021	28/03/2021			No	1.0
97	CIERRE: Certificación de la Coordinación General Administrativa Financiera de aspectos administrativos finiquitados y de no existencia de obligaciones pendientes de pago, suscrito	5-Entregables Intermedios	30/03/2021	01/05/2021			No	1.0
98	CIERRE: Información del proyecto en los sistemas GPR, SIPeIP y SITOP actualizada	5-Entregables Intermedios	01/05/2021	31/05/2021			No	1.0
99	CIERRE: Solicitud a Senplades para registro de cierre/baja, suscrita	5-Entregables Intermedios	30/05/2021	30/06/2021			No	1.0
100	CIERRE: Certificación de no mantener saldos presupuetarios, contables o de tesorería pendientes por liquidar - suscrito MEF	5-Entregables Intermedios	30/05/2021	30/06/2021			No	1.0
101	Aprobación de señor Ministro de Obras Públicas suscrita	6-Acta de Entrega-Recepción Definitiva	30/07/2021	30/07/2021			No	1.0
102	Aprobación del señor Ministro de Obras Públicas	5-Entregables Intermedios	30/07/2021	30/07/2021			No	1.0

SUPERVISIONES EJECUTIVAS

	Supervisión	Supervisor	Organización Supervisora	Fecha de creación
1	Ampliación 6 carriles tramo Jambeli-Latacunga-Ambato	Suarez Granja, Milton Fernando	{PR} - Provincia - COTOPAXI	07/07/2017
2	VIA JAMBELI - LATACUNGA - AMBATO	Suarez Granja, Milton Fernando	{PR} - Provincia - COTOPAXI	31/08/2015
3	VIA JAMBELI - LATACUNGA - AMBATO	Suarez Granja, Milton Fernando	{PR} - Provincia - COTOPAXI	31/07/2015
4	PASO LATERAL	Suarez Granja, Milton Fernando	{PR} - Provincia - COTOPAXI	27/05/2015
5	APERTURA DEL PASO LATERAL	Suarez Granja, Milton Fernando	{PR} - Provincia - COTOPAXI	30/04/2015
6	VÍA JAMBELI -LATACUNGA - AMBATO	Suarez Granja, Milton Fernando	{PR} - Provincia - COTOPAXI	24/03/2015
7	PASO LATERAL	Suarez Granja, Milton Fernando	{PR} - Provincia - COTOPAXI	21/02/2015
8	VÍA JAMBELI -LATACUNGA - AMBATO	Suarez Granja, Milton Fernando	{PR} - Provincia - COTOPAXI	30/12/2014
9	PASO LATERAL	Suarez Granja, Milton Fernando	{PR} - Provincia - COTOPAXI	20/10/2014
10	ACCESO AL AEROPUERTO COTOPAXI	Suarez Granja, Milton Fernando	{PR} - Provincia - COTOPAXI	10/11/2014
11	VÍA JAMBELI - LATACUNGA -AMBATO	Suarez Granja, Milton Fernando	{PR} - Provincia - COTOPAXI	30/09/2014
12	ACCESO AL AEROPUERTO INTERNACIONAL COTOPAXI	Suarez Granja, Milton Fernando	{PR} - Provincia - COTOPAXI	21/08/2014
13	SEGUNDA ETAPA: PASO LATERAL LATACUNGA - SALCEDO	Suarez Granja, Milton Fernando	{PR} - Provincia - COTOPAXI	18/07/2014
14	SEGUNDA ETAPA: PASO LATERAL LATACUNGA - SALCEDO	Suarez Granja, Milton Fernando	{PR} - Provincia - COTOPAXI	27/06/2014
15	VÍA JAMBELI - LATACUNGA -AMBATO	Suarez Granja, Milton Fernando	{PR} - Provincia - COTOPAXI	29/05/2014

SUPERVISIONES EJECUTIVAS

	Supervisión	Supervisor	Organización Supervisora	Fecha de creación
16	CUARTA ETAPA	Suarez Granja, Milton Fernando	{PR} - Provincia - COTOPAXI	18/02/2014
17	SEGUNDA ETAPA: PASO LATERAL LATACUNGA - SALCEDO	Suarez Granja, Milton Fernando	{PR} - Provincia - COTOPAXI	24/04/2014
18	SEGUNDA ETAPA	Suarez Granja, Milton Fernando	{PR} - Provincia - COTOPAXI	06/12/2013
19	PRIMERA ETAPA	Suarez Granja, Milton Fernando	{PR} - Provincia - COTOPAXI	31/10/2013
20	SEGUNDA ETAPA	Suarez Granja, Milton Fernando	{PR} - Provincia - COTOPAXI	15/11/2013
21	Falta de señalización y construcción de puentes peatonales.	Suarez Granja, Milton Fernando	{PR} - Provincia - COTOPAXI	29/04/2013
22	La información que consta en la ficha GPR si refleja la realidad	Suarez Granja, Milton Fernando	{PR} - Provincia - COTOPAXI	15/02/2013
23	Historico - De acuerdo a la visita realizada el día miércoles 13 de junio de 2012, se evidenció que los trabajos de ampliación de la vía se están llevando a cabo con regularidad al igual que la co	Suarez Granja, Milton Fernando	{PR} - Provincia - COTOPAXI	14/06/2012
24	Historico - De acuerdo a la información emitida por el Director Provincial de Tungurahua del Ministerio de Transporte y Obras Públicas, el tramo Jambelí #Latacunga-Ambato se encuentra en Fase de Ma	Sanchez Miño, Alexis Reinaldo	{PR} - Provincia - TUNGURAHUA	10/02/2012

INDICADORES DEL PROYECTO

Indicador	Estado	Avance al Período	Meta	Resultado del Período	Fecha de Inicio	Último Período Actualizado
No hay información disponible						

AVANCE FINANCIERO DEL PROYECTO

COSTO TOTAL

Anticipo Desembolsado:	27,998,577.86
Estimado Al Fin Del Proyecto:	328,440,215.70 **
Costo Total:	417,580,868.90
Total Devengado:	328,341,583.56
% Costo Total Devengado:	78.63 %

***El Estimado al fin del proyecto se calcula con el devengado de años anteriores, mas el programado a devengar actual, mas el planeado de años futuros.*

% COSTO TOTAL DEVENGADO

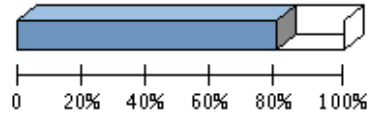

% Costo Total Devengado: 78.63 %

Perfil Económico 2020

	Años Previos	Año Actual (2020)	Años Futuros	Total
Ppto. Planeado	167,452,650.95	380,000.00	0.00	167,832,650.95
Ppto. Externo Planeado	0.00	0.00	0.00	0.00
Ppto. Aprobado Inicial	249,821,091.11	380,000.00	0.00	250,201,091.11
Ppto. Codificado	358,158,289.34	380,000.00	0.00	358,538,289.34
Ppto. Comprometido	337,456,781.95	0.00	0.00	337,456,781.95
Planeado - Codificado (2020)		0.00		
Programado a Devengar	304,577,356.15	98,632.14	0.00	304,675,988.29
Ppto. Devengado	328,341,583.56	0.00	0.00	328,341,583.56
Pagado Real	119,811,694.39	0.00	0.00	119,811,694.39
Estimado a fin de año	* 328,341,583.56	0.00	0.00	328,341,583.56
Variación Proyectada (Programado a Devengar - Estimado)	-23,764,227.41	98,632.14	0.00	-23,665,595.27
% de Programado a Devengar vs. Devengado	* 107.80 %	0.00 %	0.00 %	107.77 %
Ppto. Codificado 998	82,332,846.49	0.00	0.00	82,332,846.49
Ppto. Devengado 998	65,095,876.88	0.00	0.00	65,095,876.88

* Ppto. Devengado

PROGRAMADO A DEVENGAR VS. DEVENGADO 2020

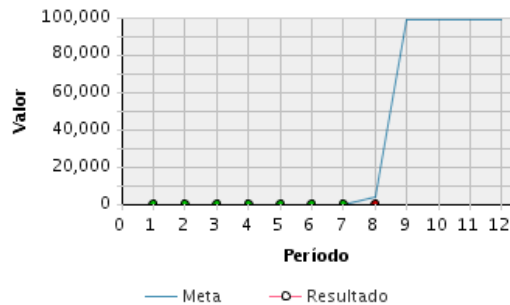

Presupuesto Mensual 2020

Mes	Prog. a Devengar (Mensual)	Devengado (Mensual)	Prog. a Devengar (Acumulado)	Devengado (Acumulado)	Avance Acumulado	Estado	Avance Anual
Ene	0.00	0.00	0.00	0.00	100.00 %	●	0.00 %

Presupuesto Mensual 2020							
Mes	Prog. a Devengar (Mensual)	Devengado (Mensual)	Prog. a Devengar (Acumulado)	Devengado (Acumulado)	Avance Acumulado	Estado	Avance Anual
Feb	0.00	0.00	0.00	0.00	100.00 %		0.00 %
Mar	0.00	0.00	0.00	0.00	100.00 %		0.00 %
Abr	0.00	0.00	0.00	0.00	100.00 %		0.00 %
May	0.00	0.00	0.00	0.00	100.00 %		0.00 %
Jun	0.00	0.00	0.00	0.00	100.00 %		0.00 %
Jul	0.00	0.00	0.00	0.00	100.00 %		0.00 %
Ago	3,880.14	0.00	3,880.14	0.00	0.00 %		0.00 %
Sep	94,752.00		98,632.14				
Oct	0.00		98,632.14				
Nov	0.00		98,632.14				
Dic	0.00		98,632.14				
Total	98,632.14	0.00					

OBJETIVOS ALINEADOS

Objetivos Operativos	
14	Incrementar el nivel de servicio de la Red Vial Estatal Provincial MEDIANTE un plan de contratación y de control de las actividades de conservación y rehabilitación por administración directa o contratada.
15	Incrementar la seguridad de la Red Vial Estatal Provincial, MEDIANTE un plan de señalización y seguridad vial, y estudios de ingeniería de puntos críticos.

ARCHIVOS DEL PROYECTO

	Descripción de Archivo	Archivo	Fecha de Alta
1		B16_INFORME_EJECUTIVO_MARZO_2016.pdf	04/04/2016
2		SECCION_TIPICA_321.jpg	04/12/2012
3		SECCION_TIPICA_322.jpg	04/12/2012
4		IMG_4352.JPG	17/12/2012
5		IMG_4377.JPG	17/12/2012
6		IMG_4378.JPG	17/12/2012
7		IMG_4378.JPG	17/12/2012
8		SECCION_TIPICA_310.jpg	28/12/2012
9		SECCION_TIPICA_312.jpg	28/12/2012
10		SECCION_TIPICA_313.jpg	28/12/2012
11		SECCION_TIPICA_314.jpg	28/12/2012
12		SECCION_TIPICA_315.jpg	28/12/2012
13		JAMBELI.docx	05/07/2011
14		informe__ejecutivo.doc	21/01/2013
15		informe__ejecutivo.doc	21/01/2013
16		SECCION_TIPICA_316.jpg	01/02/2013
17		SECCION_TIPICA_316.jpg	01/02/2013
18		SECCION_TIPICA_317.jpg	01/02/2013
19		informe__ejecutivo.doc	13/02/2013
20		IMG_4851.JPG	28/02/2013
21		SECCION_TIPICA_324.jpg	04/03/2013
22		SECCION_TIPICA_325.jpg	04/03/2013

ARCHIVOS DEL PROYECTO

	Descripción de Archivo	Archivo	Fecha de Alta
23		SECCION_TIPICA_001.jpg	30/04/2013
24		SECCION_TIPICA.jpg	30/04/2013
25		SECCION_TIPICA_366.jpg	30/04/2013
26		SECCION_TIPICA_367.jpg	30/04/2013
27		IMG_5333.JPG	16/05/2013
28		SECCION_TIPICA_397.jpg	27/05/2013
29		SECCION_TIPICA_399.jpg	27/05/2013
30		SECCION_TIPICA_400.jpg	27/05/2013
31		SECCION_TIPICA_418.jpg	02/07/2013
32		SECCION_TIPICA_419.jpg	02/07/2013
33		SECCION_TIPICA_422.jpg	05/07/2013
34		FEBRERO_2014.pdf	08/03/2014
35		Para_firma_de_Adenda_Nro.1.pdf	01/07/2014
36		B6_Informe_Ejecutivo_mayo_2015.pdf	05/06/2015
37		B7_Informe_Ejecutivo_Sitop_Junio_2015.pdf	02/07/2015
38		Informe_Ejecutivo_A14_Enero_2016.pdf	04/02/2016
39	A12 Informe ejecutivo SITOP Noviembre 2014	A12_Informe_ejecutivo_SITOP_Noviembre_2014.pdf	09/12/2014
40	A13 Reporte Informe Ejecutivo SITOP Diciembre 2014	A13_Reporte_Informe_Ejecutivo_SITOP_Diciembre_2014.pdf	07/01/2015
41	A14 Reporte Informe Ejecutivo SITOP Enero 2015	A14_Reporte_Informe_Ejecutivo_SITOP_Enero_2015.pdf	04/02/2015
42	Acceso Parque Cotopaxi	SECCION_TIPICA_288.jpg	05/11/2012
43	Acceso Parque Cotopaxi	SECCION_TIPICA_324.jpg	04/12/2012
44	Acceso Parque Cotopaxi	SECCION_TIPICA_325.jpg	04/12/2012
45	Alcantarilla rio Pumacunchi	DSC00452.JPG	17/07/2013
46	Anexo fotográfico Noviembre 2012	Anexo_fotografico_noviembre.pdf	27/12/2012
47	Avance de Panamericana	SECCION_TIPICA_317.jpg	01/02/2013
48	B- 23 ejecutivo mes de octubre 2016	Ejecutivo_octubre_2016.pdf	07/11/2016
49	B1 INFORME EJECUTIVO ENERO 2015	INFORME_ENERO_2015.pdf	06/02/2015
50	B10 Informe ejecutivo SITOP Septiembre 2015	B10_Informe_ejecutivo_SITOP_Septiembre_2015.pdf	06/10/2015
51	B11 Informe ejecutivo SITOP octubre 2015	B11_Informe_ejecutivo_SITOP_octubre_2015.pdf	05/11/2015
52	B12 INFORME EJECUTIVO NOVIEMBRE 2015	B12_INFORME_EJECUTIVO_NOVIEMBRE_2015.pdf	03/12/2015
53	B13 INFORME EJECUTIVO DICIEMBRE 2015	B13_INFORME_EJECUTIVO_DICIEMBRE_2015.pdf	04/01/2016
54	B14 INFORME EJECTUTIVO ENERO 2016	B14_INFORME_EJECUTIVO_ENERO_2016.pdf	04/03/2016
55	B16 INFORME EJECUTIVO FEBRERO 2016	B15_INFORME_EJECUTIVO_FEBRERO_2016.pdf	04/03/2016
56	B17 INFORME EJECUTIVO ABRIL 2016	B17-INFORME_EJECUTIVO-_ABRIL_2016.pdf	05/05/2016
57	B18 INFORME EJECUTIVO MAYO 2016	B18_INFORME_EJECUTIVO_MAYO_2016.pdf	03/06/2016
58	B2 INFORME EJECUTIVO FEBRERO 2015	INFORME_EJECUTIVO_FEBRERO_2015.pdf	04/03/2015
59	B24 Ejecutivo noviembre 2016	Ejecutivo_noviembre_2016.pdf	05/12/2016
60	B25 ejecutivo diciembre 2016	Ejecutivo_Diciembre_2016.pdf	03/01/2017
61	B3 INFORME EJECUTIVO MARZO 2015	EJECUTIVO_MARZO_2015.pdf	06/04/2015
62	B4 informe ejecutivo abril de 2015	Ejecutivo_abril_2015.pdf	07/05/2015
63	B4 Viabilidad actualizada _ Jambelí - Latacunga - Ambato (Proyecto Senplades)	B4_Viabilidad_actualizada__Jambelí_-_Latacunga_-_Ambato_(Proyecto_Senplades).pdf	09/04/2015
64	B5 Actualización de dictamen 2014 _ MTOP-DM-2014-984-EXT	B5_Actualización_de_dictamen_2014__MTOP-DM-2014-984-EXT.pdf	09/04/2015
65	B6 Informe ejecutivo SITOP Mayo 2015	B6_Informe_ejecutivo_SITOP_Mayo_2015.pdf	08/06/2015
66	B7 Informe Ejecutivo Sitop Junio 2015	B7_Informe_Ejecutivo_Sitop_Junio_2015.pdf	02/07/2015
67	B8 Informe ejecutivo SITOP julio 2015	B8_Informe_ejecutivo_SITOP_julio_2015.pdf	07/08/2015
68	B9 Informe Ejecutivo SITOP Agosto 2015	B9_Informe_Ejecutivo_SITOP_Agosto_2015.pdf	07/09/2015
69	cotopaxi	IMG_4852.JPG	28/02/2013

ARCHIVOS DEL PROYECTO

	Descripción de Archivo	Archivo	Fecha de Alta
70	Croquis de avance de obra Jambeli-Latacunga-Ambato	croquis_jambeli.pdf	10/07/2012
71	D- 10 Ejecutivo octubre 2017	Ejecutivo_octubre_2017.pdf	01/11/2017
72	D- 11 Ejecutivo noviembre 2017	Ejecutivo_Panamericana.pdf	05/12/2017
73	D1 EJECUTIVO ENERO 2017	Ejecutivo_enero_2017.pdf	05/02/2017
74	D12 ejecutivo de diciembre de 2017	ejecutivo_diciembre_2017.pdf	02/01/2018
75	D2 ejecutivo febrero 2017	ejecutivo_febrero_2017.pdf	03/03/2017
76	D3 ejecutivo marzo 2017	ejecutivo_marzo_2017.pdf	05/04/2017
77	D4 Ejecutivo de abril 2017	Ejecutivo_abril_2017.pdf	05/05/2017
78	D5 Ejecutivo mayo 2017	Ejecutivo_mayo_2017._Jambeli-_Ambato.pdf	06/06/2017
79	D5-A	PANAVIAL_CONSESIONES_2017.pdf	04/08/2017
80	D7 ejecutivo julio 2017	Ejecutivo_julio_2017.pdf	31/07/2017
81	D7-A CONCESIONES	PANAVIAL_CONSESIONES_2017.pdf	04/08/2017
82	D8 Ejecutivo agosto de 2017	Ejecutivo_Agosto_2017.pdf	04/09/2017
83	D9 informe ejecutivo septiembre 2017	Ejecutivo_septiembre_2017.pdf	04/10/2017
84	D9-A 2 SOLICITUD DE RESTABLECIMIENTO DEL EQUILIBRIO ECONÓMICO- FINANCIERO DEL CONTRATO DE CONSECIÓN RUMICHACA- RIOBAMBA	Documento_Panamericana.zip	30/10/2017
85	Diciembre	IMG_4378.JPG	17/12/2012
86	Documento que autoriza el pago de las planillas de la primera etapa .	SECCION_TIPICA_403.jpg	30/05/2013
87	E-10 ejecutivo octubre 2018	Ejecutivo_octubre_2018_Jambeli-_Ambato.pdf	05/11/2018
88	E-11 ejecutivo noviembre 2018	ejecutivo_noviembre_2018.pdf	05/12/2018
89	E3 ejecutivo marzo 2018	Ejecutivo_marzo_2018.pdf	05/04/2018
90	Ejecutivo Enero 2018	ejecutivo_enero_2018_Jambeli.pdf	05/02/2018
91	F10 cedula presupuestaria 2016	2016.zip	14/01/2020
92	F2 solicitando que el supervisor titular ingrese los datos	Imagen_(219).jpg	15/03/2018
93	F3 ejecutivo enero-agosto 2019	DOCUMENTOS__ENERO-_AGOSTO_2019.docx	24/09/2019
94	F4 Cambio de fase de Congelado a Ejecución 2019	16-08-2019_GPR_k003_JAMBELI_-AMBATO.pdf	03/12/2019
95	F5 cedula presupuestaria 2012	2012.zip	14/01/2020
96	F5 solicitando ayuda ingreso de datos GPR	20-11-2019_GPR_JAMBELI_-AMBATO.pdf	03/12/2019
97	F7 cedula presupuestaria 2013	2013.zip	14/01/2020
98	F8 cedula presupuestaria 2014	2014.zip	14/01/2020
99	F9 cedula presupuestaria 2015	2015.zip	14/01/2020
100	G1 Cedula presupuestaria 2017	2017.zip	14/01/2020
101	G2 cedula presupuestaria 2019	2019.zip	14/01/2020
102	G3 Reunión urgente para ingreso datos GPR	solicitando_Reunión_urgente.docx	14/01/2020
103	G4. Subsecretario de Delegaciones y Concesiones del Transporte, Encargado Información urgente GPR Jambeli - Latacunga - Ambato	MTOP-DDCO-2020-221-ME_INFORMAICÓN_URGENTE_JAMBELI_LATACUNGA_AMABTO.pdf	03/04/2020
104	G5. Anexo Abril 2020	Hoja_de_ruta_MTOP-SUBZ3-2020-0206-ME.pdf	05/05/2020
105	G6. Anexo Mayo 2020	MTOP-CGJ-2020-432-ME_informe_criterio_juridico_Estudios_Factibilidad_IRIGOYEN.pdf	05/06/2020
106	G7. Anexo Junio 2020	MTOP-DDCO-2020-831-ME_SOLICITUD_REFORMA_ENTRE_PROYECTOS.pdf	03/07/2020
107	G8. Anexo Julio 2020	MTOP-FINAN_COT-2020-119-ME(1).pdf	05/08/2020
108	INFORME EJECUTIVO DE JULIO	Jambeli.pdf	05/08/2013
109	INFORME EJECUTIVO DE NOVIEMBRE	INFORME_LATACUNGA.pdf	17/12/2013
110	Informe Agosto	INFORME_PANAMERICANA.pdf	02/09/2013
111	Informe de junio	SECCION_TIPICA_417.jpg	02/07/2013
112	informe ejecutivo	SECCION_TIPICA_286.jpg	05/11/2012

ARCHIVOS DEL PROYECTO

	Descripción de Archivo	Archivo	Fecha de Alta
113	Informe ejecutivo	SECCION_TIPICA_323.jpg	04/03/2013
114	Informe ejecutivo	SECCION_TIPICA_326.jpg	04/03/2013
115	informe ejecutivo	SECCION_TIPICA_398.jpg	27/05/2013
116	informe ejecutivo 2da Etapa	SECCION_TIPICA_287.jpg	05/11/2012
117	Informe ejecutivo Abril 2013 SITOP	INFORME_EJECUTIVO_ABRIL_SITOP.pdf	03/05/2013
118	informe ejecutivo Abril y mayo 2012	Abril_2012.docx	30/07/2012
119	Informe ejecutivo cortado al 30 de junio por parte de la Compañía Irigoyen Fiscalización de Jambeli-Latacunga-Ambato	informe_ejecutivo_Irigoyen.zip	16/07/2012
120	informe ejecutivo Junio -Septiembre 2012	Informe_ejecutivo_Junio_Septiembre_del_2012.docx	05/11/2012
121	informe ejecutivo Noviembre	SECCION_TIPICA_323.jpg	04/12/2012
122	informe Ejecutivo Septiembre 2013	INFORME_SEPTIEMBRE.pdf	30/09/2013
123	Informe ejecutivo SITOP	jambeli_latacunga_ambato.pdf	07/11/2012
124	Informe ejecutivo Sitop abril 2014	A.4_Informe_ejecutivo_SITOP_Abril_2014.pdf	08/05/2014
125	Informe Ejecutivo Sitop Agosto 2014	A.9_Informe_Ejecutivo_Sitop_Agosto_2014.pdf	05/09/2014
126	informe ejecutivo SITOP del mes de julio, agosto y septiembre 2012	informes_sitop.zip	30/10/2012
127	Informe Ejecutivo Sitop Febrero 2014	AO2_SITOP_INFORME_EJECUTIVO_FEBRERO_2014.pdf	08/03/2014
128	Informe ejecutivo Sitop Julio 2014	A.8_INFORME_EJECUTIVO_SITOP_JULIO_2014.pdf	05/08/2014
129	Informe Ejecutivo Sitop Junio 2014	A8_Informe_Sitop_Junio_2014.pdf	01/07/2014
130	Informe ejecutivo Sitop marzo 2014	A.3_Informe_ejecutivo_Marzo_2014.pdf	07/04/2014
131	Informe ejecutivo SITOP Mayo 2013	informe_ejecutivo_mayo.pdf	06/06/2013
132	Informe ejecutivo Sitop mayo 2014	A.5_Informe_Ejecutivo_SITOP_Mayo_2014.pdf	12/06/2014
133	Informe ejecutivo Sitop noviembre 2013	A01_sitop_jambeli_informe_ejecutivo_noviembre_2013.pdf	10/12/2013
134	Informe ejecutivo SITOP octubre	jambeli_rep_ejec_octubre.pdf	21/11/2012
135	Informe Ejecutivo Sitop Octubre 2014	A11_Informe_Ejecutivo_SITOP_Octubre_2014.pdf	07/11/2014
136	Informe ejecutivo SITOP Septiembre 2014	A10.Informe_Ejecutivo_Sitop_Septiembre_2014.pdf	06/10/2014
137	Informe ejecutivo y problemas no resueltos 2011	Informe_ejecutivo_y_problemas_no_resueltos_2011.docx	04/05/2012
138	Informe ejecutivo y problemas no resueltos 2012	Informe_ejecutivo_y_problemas_no_resueltos_2012.docx	04/05/2012
139	INFORME OCTUBRE 2013	JAMBELI.pdf	05/11/2013
140	Informe técnico para la firma del Adenda Nro. 1	A6_Para_firma_de_Adenda_Nro.1.pdf	01/07/2014
141	Informe técnico para la firma del Adenda Nro.2	A7Para_firma_de_Adenda_Nro._2.pdf	01/07/2014
142	Intercambiador Salcedo	DSC00453.JPG	29/07/2013
143	Memorando Nro. MTOP-DDCO-2016-1015-ME de 5 octubre 2016 se me designa para ingresar datos al ID. 60	Imagen_(81).jpg	06/02/2017
144	Memorando Nro. MTOP-DPCO-2015-1147-ME de fecha 6 de noviembre de 2015, haciendo conocer que los trabajos en la autovía están PARALIZADOS	Memorando_Nro._MTOP-DPCO-2015-1147-ME_de_fecha_6_de_diciembre_2015.pdf	03/12/2015
145	Memorando Nro. MTOP-DPCO-2015-1147-ME de fecha 6 de noviembre de 2015, informando que la autovía se encuentra PARALIZADA	Memorando_Nro._MTOP-DPCO-2015-1147-ME_de_fecha_06_de_noviembre_2015.pdf	16/11/2015
146	Memorando Nro. MTOP-DPCO-2015-723-ME de fecha 17 de junio 2015, informando que no se cancela el segundo anticipo y el anticipo del fondo de expropiaciones	Memorando_Nro._MTOP-DPCO-2015-723-ME_de_fecha_17_de_junio_2015.pdf	16/11/2015
147	Memorando Nro. MTOP-DPCO-2015-909-ME de fecha 07 de agosto 2015, informando de los trabajos realizados de la autovía Jambeli-Latacunga-Ambato y que la obra se encuentra semi paralizada	Memorando_Nro._MTOP-DPCO-2015-909-ME_de_fecha_7_de_agosto_de_2015.pdf	16/11/2015
148	Memorando Nro. MTOP-DPCO-2015-989-ME de fecha 11 de septiembre 2015, informando de los trabajos en la	Memorando_Nro._MTOP-DPCO-2015-989-ME_de_fecha_11_de_septiembre_de_2015.pdf	16/11/2015

ARCHIVOS DEL PROYECTO

	Descripción de Archivo	Archivo	Fecha de Alta
	autovía Jambeli-Latacunga-Ambato se encuentran SEMI PARALIZADOS		
149	Mes de Abril	IMG_5256.JPG	03/05/2013
150	mes de Abril	IMG_5258.JPG	03/05/2013
151	MTOP-DDCO-2020-1014-ME Disposición de trabajo	MTOP-DDCO-2020-1014-ME.pdf	04/09/2020
152	of 048-DP-MTOP-C para PANAVIAL solicitando información necesaria para nuestros intereses	of_048-DP-MTOP-C.pdf	04/05/2012
153	Oficio enviado por la compañía Irigoyen por la devolución de la planilla de la 2da etapa	irigoyen_devolucion_planilla_2da_etapa.pdf	11/07/2012
154	Panamericana	SECCION_TIPICA_309.jpg	28/12/2012
155	Panamericana	SECCION_TIPICA_311.jpg	28/12/2012
156	Panamericana	IMG_5327.JPG	16/05/2013
157	parque Cotopaxi	IMG_5328.JPG	16/05/2013
158	Proyecto Formato SENPLADES	Viabilidad_actualizada__Jambelí_-Latacunga_-_Ambato_final.pdf	13/11/2015
159	Recepción unica del Acceso al Parque Nacional Cotopaxi.	SECCION_TIPICA_404.jpg	31/05/2013
160	Relleno parterre central	DSC00178.JPG	29/07/2013
161	Resumen ejecutivo SITOP del mes de noviembre	reporte_sitop_jambeli_noviembre.pdf	27/12/2012
162	señalización	IMG_5325.JPG	16/05/2013
163	Solicitud de 1era reunión para transición de proyecto a Concesiones (14-ene-2020)	Solicitud_de_reunión_para_transición_del_proyecto_Jambelí-Latacunga-Ambato.pdf	14/01/2020
164	Solicitud de Cambio de Fase (09-Ene-2020)	Memorando_Nro._MTOP-SUBZ3-2020-0026-ME.pdf	09/01/2020
165	Solicitud Eliminación Proyecto"Parque Nacional Cotopaxi"	MTOP-SUBREG3-2012-2155-ME.pdf	03/08/2012
166	Via Jambeli Latacunga .	DSC00927.JPG	21/09/2013

EQUIPO DEL PROYECTO

Nombre	Rol	Puesto	Correo Electrónico	Teléfono(s)
Flores Fernández, César Aníbal	Supervisor	Supervisor de Construcciones de Cotopaxi	cfloresf@mtop.gob.ec	023974600
Gamboa López, Enma Katherine	Administrador Regional	Subsecretaria Zonal 3, Encargada	egamboa@mtop.gob.ec	023974600
Morales Borja, Marcelo Rene	Administrador	Director Distrital de Transporte y Obras Públicas de Cotopaxi	mrmorales@mtop.gob.ec	

FOTOGRAFÍA SELECCIONADA

Archivo	Fecha de Alta
3623_1.jpg	27/01/2020