

**MTOP - Ministerio de Transporte y Obras Públicas**  
**Subsecretaría Zona 7**  
**Dirección Provincial Loja**

**PROYECTO: K018** MTOP - Reconstrucción y Mantenimiento (48 meses) carretera Rio Pindo-Amaluza-Jimbura-El Refugio.- (incluye Fiscalización).

|                                |   |                                 |   |
|--------------------------------|---|---------------------------------|---|
| Líder del Proyecto:            | CRUZ PINEDA, JONATHAN RAUL (jrcruz@mtop.gob.ec) |                                 |   |
| Patrocinador Ejecutivo:        | Altamirano Arias, Fredy Oswaldo                 | Programas Relacionados:         | Provincia - Loja, RECONSTRUCCION Y MANTENIMIENTO -48 MESES- CARRETERA RIO PINDO - AMALUZA - JIMBURA - EL REFUGIO.- -INCLUYE LA FI, SECTOR PRODUCCIÓN, EMPLEO Y COMPETITIVIDAD |
| Titular:                       | Orellana Ochoa, Eduardo Enrique                 | Prioridad:                      | 0   |
| Tipo de Proyecto:              | Infraestructura                                 | Retorno Económico:              | 0.00  |
| CUP:                           | 175200000.0000.372275                           | TIR:                            | 19.25 %   |
| Objetivos Operativos:          | 4   | VAN:                            | 9,784,059.76  |
| Viabilidad Técnica:            | Media   | Estimado Al Fin Del Proyecto:   | 24,957,379.85   |
| Localidad de Gestión:          | Zona 7 - Sur > Loja > Toda la Provincia de Loja |                                 |   |
| Tipo de Ppto. Externo:         |   | Fecha de Inicio - Fecha de Fin: | 01/01/2013 - 31/03/2021   |
| Fecha de última actualización: | 05/11/2020                                      | Fecha de Fin Base:              | 30/09/2018  |
| Modificado por:                | CRUZ PINEDA, JONATHAN RAUL                      | Fecha del siguiente Hito:       | 31/12/2019  |

**DATOS GENERALES**

**Descripción**

DESCRIPCIÓN: Este proyecto contempla la reconstrucción y mantenimiento de la Red Vial Provincial tramo Rio Pindo - Amaluza de 24.86 Km., e incluye los accesos a los barrios: Cangochara, Socchibamba, Tiopamba, Faical-El Llano, El Tingo, Jibiruche, El Airo, La Florida y Junta de Regantes con una longitud de accesos de 16.36 Km., dando una longitud total del proyecto 41.22 Km., como apoyo al Gobierno Provincial de Loja.

Coordenadas de inicio: N 9493436 E 674817 Altitud: 1716 msnm

Coordenadas de fin: N 9512699 E 672417 Altitud: 1116 msnm

Ancho calzada: 8.00 m

Cunetas: 0.90 m

Capa de rodadura: Carpeta Asfáltica de 7.5 cm. y D.T.S.B.

Tipo de Vía: Tipo IV

Plazo Total: (construcción 720 días: mantenimiento: 3 años)

TIR: 19.25%

VAN: 9'784.059,76

PRODUCTO/SERVICIO: Reconstrucción y mantenimiento de la Vía Amaluza - Río Pindo en una longitud de 24.86 Kilómetros de longitud y los respectivos accesos a las Parroquias y Barrios en una longitud de 16.4 Kilómetros, dando un total de 41.26 Km.

LINEA BASE: El inicio del proyecto (abscisa 0+000) se localizó en el sector de la población de Amaluza y el final del proyecto en el tramo principal (abscisa 24+862) que está en el puente sobre el Río Pindo, además el proyecto contempla las vías secundarias a las parroquias y barrios existentes. Esta red vial facilitará la comercialización de productos, incentivará la producción, promoverá el turismo, integrará el sector social al desarrollo provincial, disminuirá tiempos y costos de servicio vehicular y mejorará el Producto Interno Bruto (PIB) con la creación de programas turísticos, ecológicos y sustentables.

OBJETIVO GENERAL: Contribuir al Plan Maestro Vial Nacional en concordancia con la iniciativa para la integración de la Infraestructura Regional, Provincial y Cantonal.

OBJETIVO ESPECIFICOS: Reconstruir y mantener la Vía Amaluza - Río Pindo en una longitud de 24.86 Kilómetros de longitud y los respectivos accesos a las Parroquias y Barrios en una longitud de 16.4 Kilómetros, dando un total de 41.26 Km.

**Beneficios Cualitativos**

Aumento de la calidad de vida de la población.  
 Mejora del desarrollo turístico de la población.  
 Mejora de la salud de la población al disminuir la contaminación volátil.  
 Disminución de la cantidad de accidentes de tránsito debidos al mal estado de la vía.  
 Aumento y diversificación de la producción agrícola, ganadera y otras que se puedan adaptar como la piscicultura, por ejemplo.  
 Disminución de la emigración

Contribuir al Plan Maestro Vial Nacional en concordancia con la iniciativa para la integración de la Infraestructura regional, Provincial y Cantonal, con lo cual se mejorarán las condiciones socio - económicos y ambientales del sector.z

**Tipo de Beneficiario**

La población a beneficiarse directa e indirectamente es la siguiente:

BENEFICIARIOS DIRECTOS: 14.799  
 Cantón Espíndola: 14.799

BENEFICIARIOS INDIRECTOS: 45.238  
 Cantón Calvas: 28.185  
 Cantón Gonzanamá: 12.716  
 Cantón Quilanga: 4.337

En lo que respecta a la población que habita en la franja de 200 m. a lo largo de la vía, se determina que son 120 familias que albergan a 497 miembros.  
 La población se dedica principalmente a la actividad agrícola y ganadera.

**Restricciones**

TIEMPO: El proyecto tendrá una duración de 24 meses.  
 COSTO: Valor monetario del presupuesto límite previsto para su realización es de \$ 24´149.317,20.  
 CALIDAD: Se debe dar cumplimiento a las especificaciones técnicas del contrato.  
 RECURSOS: Se debe dar cumplimiento al equipo mínimo y al personal técnico y operativo que consta en el contrato.  
 RIESGOS: La temporada invernal y la falta de recursos pueden afectar el desarrollo del proyecto.  
 ALCANCE: Los trabajos deben ser cumplir con los planos y especificaciones técnicas a satisfacción del MTOP.

Fase Actual: Anteproyecto Definición Planeación Ejecución Cierre Completado **Congelado** Cancelado

**AVANCE FÍSICO DEL PROYECTO**

**% TIEMPO TOTAL TRANSCURRIDO**

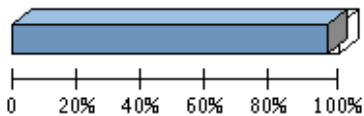

Transcurrido: 95.98 %  
 Fecha de Inicio: 01/01/2013      Fecha de Fin: 31/03/2021

**AVANCE FÍSICO PROGRAMADO VS. REAL**

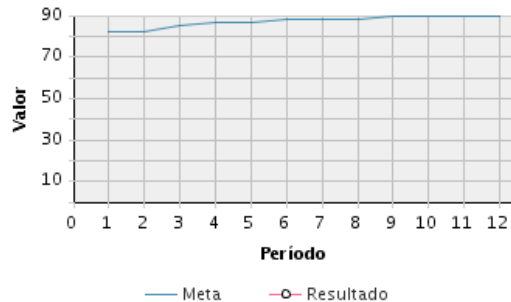

| Porcentaje de Avance |                             |      |      |      |      |      |      |      |      |      |      |      |
|----------------------|-----------------------------|------|------|------|------|------|------|------|------|------|------|------|
| Año                  | Ene                         | Feb  | Mar  | Abr  | May  | Jun  | Jul  | Ago  | Sep  | Oct  | Nov  | Dic  |
| 2020                 | Avance programado acumulado |      |      |      |      |      |      |      |      |      |      |      |
|                      | 82 %                        | 82 % | 85 % | 86 % | 86 % | 88 % | 88 % | 88 % | 90 % | 90 % | 90 % | 90 % |
|                      | Avance real acumulado       |      |      |      |      |      |      |      |      |      |      |      |
|                      | Estado                      |      |      |      |      |      |      |      |      |      |      |      |

**RESÚMENES EJECUTIVOS (MÁS RECIENTES)**

| Resúmenes Ejecutivos  | Modificado por                            | Fecha de última actualización    |
|---|---|----------------------------------|
| <p><b>OCTUBRE 2020</b></p> <p>1.- La Contratista Constructora del Pacifico, encargada del mantenimiento rutinario de la vía Rio Pindo - Amaluz y sus accesos, realizó los trabajos de mantenimiento rutinario y emergente hasta el 22 de octubre de 2020. El 22 de octubre de 2020 se firmó el Convenio de Terminación del contrato por mutuo acuerdo, por falta de recursos económicos. Se encuentra en trámite la liquidación tecnico - económica del proyecto. El proyecto se encontraba en la etapa de mantenimiento del cuarto año, 4to. Trimestre.</p>  | <p>CRUZ PINEDA,<br/>JONATHAN<br/>RAUL</p> | <p>05/11/2020 -<br/>08:36 AM</p> |
| <p><b>SEPTIEMBRE 2020</b></p> <p>1.- La Contratista Constructora del Pacifico, encargada del mantenimiento rutinario de la vía Rio Pindo - Amaluz y sus accesos, realiza los trabajos de mantenimiento rutinario y emergente, pese a que el proyecto no fue incluido en el PAI 2019 y PAI 2020. Con memorando Nro. MTOP-SUBZ7-2020-1264-ME, de fecha 01 de septiembre de 2020, el Subsecretario Zonal 7 solicita al Viceministro de Infraestructura del Transporte la autorización para la inclusión al PAI 2020 y la modificación para el financiamiento del proyecto en referencia. El proyecto se encuentra en ejecución, en la etapa de mantenimiento del cuarto año, 3er. Trimestre.</p> | <p>CRUZ PINEDA,<br/>JONATHAN<br/>RAUL</p> | <p>05/10/2020 -<br/>08:47 AM</p> |
| <p><b>AGOSTO 2020</b></p> <p>1.- La Contratista Constructora del Pacifico, encargada del mantenimiento rutinario de la vía Rio Pindo - Amaluz y sus accesos, realiza los trabajos de mantenimiento rutinarioy emergente, pese a que el proyecto no fue incluido en el PAI 2019 y PAI 2020. El proyecto se encuentra en ejecución, en la etapa de mantenimiento del cuarto año, 3er. Trimestre.</p>  | <p>CRUZ PINEDA,<br/>JONATHAN<br/>RAUL</p> | <p>02/09/2020 -<br/>09:04 AM</p> |
| <p><b>JULIO 2020</b></p> <p>1.- La Contratista Constructora del Pacifico, encargada del mantenimiento rutinario de la vía Rio Pindo - Amaluz y sus accesos, realiza los trabajos de limpieza de alcantarillas y roza a mano, pese a que el proyecto no fue incluido en el PAI 2019 y PAI 2020. El proyecto se encuentra en ejecución, en la etapa de mantenimiento del cuarto año, 3er. Trimestre.</p>  | <p>CRUZ PINEDA,<br/>JONATHAN<br/>RAUL</p> | <p>05/08/2020 -<br/>03:14 PM</p> |
| <p><b>JUNIO 2020</b></p> <p>1.- La Contratista Constructora del Pacifico, encargada del mantenimiento rutinario de la vía Rio Pindo - Amaluz y sus accesos, realiza los trabajos de limpieza de alcantarillas y roza a mano, pese a que el proyecto no fue incluido en el PAI 2019 y PAI 2020. El proyecto se encuentra en ejecución, en la etapa de mantenimiento del cuarto año, 2do. Trimestre.</p>  | <p>CRUZ PINEDA,<br/>JONATHAN<br/>RAUL</p> | <p>02/07/2020 -<br/>10:08 AM</p> |
| <p><b>MAYO 2020</b></p> <p>1.- La Contratista Constructora del Pacifico, encargada del mantenimiento rutinario de la vía Rio Pindo - Amaluz y sus accesos, realiza los trabajos de limpieza de alcantarillas y roza a mano, pese a que el proyecto no fue incluido en el PAI 2019 y PAI 2020. El proyecto se encuentra en ejecución, en la etapa de mantenimiento del cuarto año, 2do. Trimestre.</p>   | <p>CRUZ PINEDA,<br/>JONATHAN<br/>RAUL</p> | <p>05/06/2020 -<br/>09:13 AM</p> |
| <p><b>ABRIL 2020</b></p> <p>1.- La Contratista Constructora del Pacifico, encargada del mantenimiento rutinario de la vía Rio Pindo - Amaluz y sus accesos, realiza los trabajos de roza a mano, pese a que el proyecto no fue incluido en el PAI 2019 y PAI 2020. El proyecto se encuentra en ejecución, en la etapa de mantenimiento del cuarto año, 2do. Trimestre.</p>  | <p>CRUZ PINEDA,<br/>JONATHAN<br/>RAUL</p> | <p>04/05/2020 -<br/>09:56 AM</p> |
| <p><b>MARZO 2020</b></p> <p>1.- La Contratista Constructora del Pacifico, encargada del mantenimiento rutinario de la vía Rio Pindo - Amaluz y sus accesos, realiza los trabajos de roza a mano, pese a que el proyecto no fue incluido en el PAI 2019 y PAI 2020. El proyecto se encuentra en ejecución, en la etapa de mantenimiento del cuarto año, 1er. Trimestre.</p>  | <p>CRUZ PINEDA,<br/>JONATHAN<br/>RAUL</p> | <p>02/04/2020 -<br/>12:18 PM</p> |
| <p><b>FEBRERO 2020</b></p>  | <p>CRUZ PINEDA,<br/>JONATHAN<br/>RAUL</p> | <p>03/03/2020 -<br/>10:19 AM</p> |

**RESÚMENES EJECUTIVOS (MÁS RECIENTES)**

| Resúmenes Ejecutivos  | Modificado por                   | Fecha de última actualización |
|---|----------------------------------|-------------------------------|
| 1.- La Contratista Constructora del Pacifico, encargada del mantenimiento rutinario de la vía Rio Pindo - Amaluz y sus accesos, realiza los trabajos de roza a mano, pese a que el proyecto no fue incluido en el PAI 2019 y PAI 2020.<br>El proyecto se encuentra en ejecución, en la etapa de mantenimiento del cuarto año, 1er. Trimestre.                                   |                                  |                               |
| ENERO 2020<br>1.- Contratista Constructora del Pacifico, encargada del mantenimiento rutinario de la vía Rio Pindo - Amaluz y sus accesos, realiza los trabajos de Limpieza de derrumbes y roza a mano, pese a que el proyecto no fue incluido en el PAI 2019 y PAI 2020<br>El proyecto se encuentra en ejecución, en la etapa de mantenimiento del cuarto año, 1er. Trimestre. | CRUZ PINEDA,<br>JONATHAN<br>RAUL | 03/02/2020 -<br>09:24 AM      |
| DICIEMBRE 2019<br>1.- Contratista Constructora del Pacifico, encargada del mantenimiento rutinario de la vía Rio Pindo - Amaluz y sus accesos, realiza los trabajos de Limpieza de derrumbes, roza a mano y limpieza de cunetas.<br>El proyecto se encuentra en ejecución, en la etapa de mantenimiento del tercer año, 4to. Trimestre.   | CRUZ PINEDA,<br>JONATHAN<br>RAUL | 04/01/2020 -<br>09:58 AM      |
| NOVIEMBRE 2019<br>1.- Contratista Constructora del Pacifico, encargada del mantenimiento rutinario de la vía Rio Pindo - Amaluz y sus accesos, realiza los trabajos de Limpieza de derrumbes y roza a mano.<br>El proyecto se encuentra en ejecución, en la etapa de mantenimiento del tercer año, 4to. Trimestre.  | CRUZ PINEDA,<br>JONATHAN<br>RAUL | 04/12/2019 -<br>08:12 AM      |
| OCTUBRE 2019<br>1.- Contratista Constructora del Pacifico, encargada del mantenimiento rutinario de la vía Rio Pindo - Amaluz y sus accesos, realiza los trabajos de Limpieza de derrumbes.<br>El proyecto se encuentra en ejecución, en la etapa de mantenimiento del tercer año, 4to. Trimestre.  | CRUZ PINEDA,<br>JONATHAN<br>RAUL | 05/11/2019 -<br>10:43 AM      |
| SEPTIEMBRE 2019<br>1.- Contratista Constructora del Pacifico, encargada del mantenimiento rutinario de la vía Rio Pindo - Amaluz y sus accesos, realiza los trabajos de Limpieza de cunetas y limpieza de derrumbes.<br>El proyecto se encuentra en ejecución, en la etapa de mantenimiento del tercer año, 4to. Trimestre.   | CRUZ PINEDA,<br>JONATHAN<br>RAUL | 04/10/2019 -<br>10:29 AM      |
| AGOSTO 2019.- Contratista Constructora del Pacifico, encargada del mantenimiento rutinario de la vía Rio Pindo - Amaluz y sus accesos, realiza los trabajos de Limpieza de cunetas, Roza a mano, Limpieza de alcantarillas y limpieza de derrumbes.   | CRUZ PINEDA,<br>JONATHAN<br>RAUL | 03/09/2019 -<br>02:23 PM      |
| JULIO 2019.- Contratista Constructora del Pacifico, encargada del mantenimiento rutinario de la vía Rio Pindo - Amaluz y sus accesos, realiza los trabajos de Limpieza de cunetas, Roza a mano y Limpieza de alcantarillas.   | CRUZ PINEDA,<br>JONATHAN<br>RAUL | 02/08/2019 -<br>09:20 AM      |
| JUNIO 2019.- Contratista Constructora del Pacifico, encargada del mantenimiento rutinario de la vía Rio Pindo - Amaluz y sus accesos, realiza los trabajos de Limpieza de cunetas y Roza a mano.  | CRUZ PINEDA,<br>JONATHAN<br>RAUL | 01/07/2019 -<br>10:43 AM      |
| MAYO 2019.- Contratista Constructora del Pacifico, encargada del mantenimiento rutinario de la vía Rio Pindo - Amaluz y sus accesos, realiza los trabajos de Limpieza de cunetas, limpieza de alcantarillas, Roza a mano, bacheo y sellado de fisuras   | CRUZ PINEDA,<br>JONATHAN<br>RAUL | 05/06/2019 -<br>12:46 PM      |
| ABRIL 2019.- Contratista Constructora del Pacifico, encargada del mantenimiento rutinario de la vía Rio Pindo - Amaluz y sus accesos, realiza los trabajos de Limpieza de cunetas, limpieza de derrumbes a mano y máquina, limpieza de alcantarillas.   | CRUZ PINEDA,<br>JONATHAN<br>RAUL | 02/05/2019 -<br>04:47 PM      |
| MARZO 2019.- Contratista Constructora del Pacifico, encargada del mantenimiento rutinario de la vía Rio Pindo - Amaluz y sus accesos, realiza los trabajos de Limpieza de cunetas, limpieza de derrumbes a mano y máquina, limpieza de alcantarillas.   | CRUZ PINEDA,<br>JONATHAN<br>RAUL | 04/04/2019 -<br>02:32 PM      |
| FEBRERO 2019.- Contratista Constructora del Pacifico, encargada del mantenimiento rutinario de la vía Rio Pindo - Amaluz y sus accesos, realiza los trabajos de Limpieza de cunetas, roza a mano, limpieza de derrumbes a mano y máquina, limpieza de alcantarillas y sellado de fisuras.   | CRUZ PINEDA,<br>JONATHAN<br>RAUL | 01/03/2019 -<br>10:54 AM      |
| ENERO 2019.- Contratista Constructora del Pacifico, encargada del mantenimiento rutinario de la vía Rio Pindo - Amaluz y sus accesos, realiza los trabajos de Limpieza de cunetas, roza a mano, limpieza de derrumbes a mano y máquina, limpieza de alcantarillas y sellado de fisuras.   | CRUZ PINEDA,<br>JONATHAN<br>RAUL | 05/02/2019 -<br>10:53 AM      |

**RESÚMENES EJECUTIVOS (MÁS RECIENTES)**

| Resúmenes Ejecutivos   | Modificado por                 | Fecha de última actualización |
|--|--------------------------------|-------------------------------|
| Diciembre 2018.- Contratista Constructora del Pacifico, encargada del mantenimiento rutinario de la vía Río Pindo - Amaluz y sus accesos, realiza los trabajos de Limpieza de cunetas, roza a mano, limpieza de derrumbes a mano y máquina, limpieza de alcantarillas.   | CRUZ PINEDA, JONATHAN RAUL     | 04/01/2019 - 04:51 PM         |
| Noviembre 2018.- Contratista Constructora del Pacifico, encargada del mantenimiento rutinario de la vía Río Pindo - Amaluz y sus accesos, realiza los trabajos de Limpieza de cunetas, roza a mano, limpieza de derrumbes a máquina, limpieza de alcantarillas y sellado de fisuras.   | CRUZ PINEDA, JONATHAN RAUL     | 04/12/2018 - 11:10 PM         |
| Octubre 2018.- Contratista Constructora del Pacifico, encargada del mantenimiento rutinario de la vía Río Pindo - Amaluz y sus accesos, realiza los trabajos de Limpieza de cunetas, roza a mano, limpieza de derrumbes a máquina, limpieza de alcantarillas.  | CRUZ PINEDA, JONATHAN RAUL     | 31/10/2018 - 04:01 PM         |
| Septiembre 2018.- Contratista Constructora del Pacifico, encargada del mantenimiento rutinario de la vía Río Pindo - Amaluz y sus accesos, realiza los trabajos de roza a mano, limpieza de alcantarillas en la vía principal y limpieza de derrumbes a máquina.   | CRUZ PINEDA, JONATHAN RAUL     | 04/10/2018 - 11:32 AM         |
| Agosto 2018.- Contratista Constructora del Pacifico, encargada del mantenimiento rutinario de la vía Río Pindo - Amaluz y sus accesos, realiza los trabajos de roza a mano, limpieza de alcantarillas en la vía principal y limpieza de derrumbes a mano.  | CRUZ PINEDA, JONATHAN RAUL     | 05/09/2018 - 04:01 PM         |
| La vía Río Pindo - Amaluz - Jimbura - El Refugio, se encuentra en etapa de mantenimiento: Limpieza de alcantarillas en la vía principal desde la abscisa 1+600 hasta 8+000.  | Alvarado Espejo, Paola         | 03/08/2018 - 12:03 PM         |
| Junio 2018.- Contratista Constructora del Pacifico, encargada del mantenimiento rutinario de la vía Río Pindo - Amaluz y sus accesos, realiza los trabajos de: Limpieza de cunetas a mano en las parroquias EL Ingenio y Naranja, limpieza de derrumes en la Parroquia El Ingenio y roza a mano en la parroquia La Naranja, barrio El Faical y Llanos, limpieza de alcantarillas | Bustamante Rivera, Esner Fidel | 05/07/2018 - 05:50 PM         |
| Mayo 2018.- Contratista Constructora del Pacifico, encargada del mantenimiento rutinario de la vía Río Pindo - Amaluz y sus accesos, realiza los trabajos de: Limpieza de cunetas a mano en las parroquias EL Ingenio y Naranja, limpieza de derrumes en la Parroquia El Ingenio y roza a mano en la parroquia La Naranja, barrio El Faical y Llanos, limpieza de alcantarillas  | Alvarado Espejo, Paola         | 04/07/2018 - 08:48 PM         |
| Mayo 2018.- Contratista Constructora del Pacifico, encargada del mantenimiento rutinario de la vía Río Pindo - Amaluz y sus accesos, realiza los trabajos de roza a mano en la vía principal y en la parroquia El Ingenio, limpieza de cunetas en la vía principal y en la parroquia El Ingenio  | Alvarado Espejo, Paola         | 04/06/2018 - 11:05 AM         |
| Abril 2018.- Contratista Constructora del Pacifico, encargada del mantenimiento rutinario de la vía Río Pindo - Amaluz y sus accesos, realiza los trabajos de roza a mano en la vía principal, limpieza de cunetas en la vía principal, limpieza de alcantarillas en la vía principal, limpieza de alcantarillas.  | Alvarado Espejo, Paola         | 02/05/2018 - 02:13 PM         |
| Marzo 2018.- Contratista Constructora del Pacifico, encargada del mantenimiento rutinario de la vía Río Pindo - Amaluz y sus accesos, realiza los trabajos de roza a mano en la vía principal, limpieza de cunetas en la vía principal, limpieza de alcantarillas en la vía principal.   | Alvarado Espejo, Paola         | 03/04/2018 - 11:04 AM         |
| Febrero 2018.- Contratista Constructora del Pacifico, encargada del mantenimiento rutinario de la vía Río Pindo - Amaluz y sus accesos, realiza los trabajos de Limpieza de cunetas, limpieza de alcantarillas, limpieza de derrumbes a mano, roza a mano en el Barrio El Tingo.   | Alvarado Espejo, Paola         | 02/03/2018 - 09:00 AM         |
| Enero 2018.- Contratista Constructora del Pacifico, encargada del mantenimiento rutinario de la vía Río Pindo - Amaluz y sus accesos, realiza los trabajos de Limpieza de cunetas en el acceso a la Parroquia El Ingenio, limpieza de alcantarillas en la vía principal y Parroquia El Ingenio, limpieza de derrumbes a mano en el acceso a la Parroquia El Ingenio.             | Alvarado Espejo, Paola         | 01/02/2018 - 12:05 PM         |
| Diciembre 2017.- Contratista Constructora del Pacifico, encargada del mantenimiento rutinario de la vía Río Pindo - Amaluz y sus accesos, realiza los trabajos de Limpieza de cunetas en los accesos, limpieza de alcantarillas en la vía principal, limpieza de derrumbes a mano y sellado de fisuras.  | Alvarado Espejo, Paola         | 02/01/2018 - 09:47 AM         |
| Noviembre 2017.- Contratista Constructora del Pacifico, encargada del mantenimiento rutinario de la vía Río Pindo - Amaluz y sus accesos, realiza los trabajos de Limpieza de cunetas en el Barrio Cangochara, limpieza de alcantarillas en la vía principal.  | Alvarado Espejo, Paola         | 04/12/2017 - 09:53 AM         |
| Octubre 2017.- Contratista Constructora del Pacifico, encargada del mantenimiento rutinario de la vía Río Pindo - Amaluz y sus accesos, realiza trabajos de limpieza de cunetas a mano y roza a mano en accesos.   | Alvarado Espejo, Paola         | 05/11/2017 - 10:05 AM         |
| Septiembre 2017.- Contratista Constructora del Pacifico, encargada del mantenimiento rutinario de la vía Río Pindo - Amaluz y sus accesos, realiza trabajos de limpieza de derrumbes a máquina y limpieza de alcantarillas a mano  | Alvarado Espejo, Paola         | 03/10/2017 - 10:01 AM         |
| Julio 2017.- Contratista Constructora del Pacifico, encargada del mantenimiento rutinario de la vía Río Pindo - Amaluz y sus accesos, realiza trabajos de limpieza de cunetas a mano, limpieza de alcantarillas a mano.  | Alvarado Espejo, Paola         | 04/08/2017 - 08:18 AM         |

**RESÚMENES EJECUTIVOS (MÁS RECIENTES)**

| Resúmenes Ejecutivos   | Modificado por                    | Fecha de última actualización |
|--|-----------------------------------|-------------------------------|
| JUNIO 2017.- Contratista Constructora del Pacífico, encargada del mantenimiento rutinario de la vía Río Pindo - Amaluzo y sus accesos, realiza trabajos de limpieza de cunetas a mano, limpieza de alcantarillas a mano.   | Alvarado Espejo, Paola            | 03/07/2017 - 08:14 AM         |
| MAYO 2017.- Contratista Constructora del Pacífico, encargada del mantenimiento rutinario de la vía Río Pindo - Amaluzo y sus accesos, realiza trabajos de roza a mano, limpieza de cunetas a mano, limpieza de alcantarillas a mano y limpieza de derrumbes a mano.  | Alvarado Espejo, Paola            | 02/06/2017 - 12:22 PM         |
| ABRIL 2017.- Contratista Constructora del Pacífico, encargada del mantenimiento rutinario de la vía Río Pindo - Amaluzo y sus accesos, realiza trabajos de roza a mano, bacheo asfáltico menor, limpieza de cunetas a mano, limpieza de alcantarillas a mano y limpieza de derrumbes a mano.   | Alvarado Espejo, Paola            | 04/05/2017 - 05:02 PM         |
| Contratista Constructora del Pacífico, encargada del mantenimiento rutinario de la vía Río Pindo - Amaluzo y sus accesos, realiza trabajos de roza a mano, bacheo asfáltico menor, limpieza de cunetas a mano, limpieza de alcantarillas a mano y limpieza de derrumbes a mano.  | Alvarado Espejo, Paola            | 04/05/2017 - 05:00 PM         |
| MARZO 2017.- Contratista Constructora del Pacífico, encargada del mantenimiento rutinario de la vía Río Pindo - Amaluzo y sus accesos, realiza trabajos de roza a mano, bacheo asfáltico menor, mantenimiento de señalización vertical y reposición de tachas.   | Alvarado Espejo, Paola            | 05/04/2017 - 03:30 PM         |
| Febrero 2017.- Contratista Constructora del Pacífico, encargada del mantenimiento rutinario de la vía Río Pindo Amaluzo y sus accesos, realiza trabajos de bacheo asfáltico.   | Hurtado Angamarca, Blanca Paulina | 05/04/2017 - 03:05 PM         |
| ENERO 2017: Con fecha 04 de enero de 2017 se suscribe el Acta de Recepción Provisional.  | Hurtado Angamarca, Blanca Paulina | 05/03/2017 - 03:33 PM         |
| DICIEMBRE 2016: Mediante Oficio Nro. MTOP-DDL-16-445-OF, de fecha 22 de septiembre del 2016, la Ing. Natalia Peña, Directora Provincial de Loja, solicita a la Contratista que en un plazo no mayor de 15 días se corrijan las observaciones emitidas por la Comisión, a fin de proceder con la Recepción Provisional de la Obra. Hasta la presente fecha la contratista no ha procedido a realizar las correcciones respectivas a la vía. | Vargas Pineda, Cecibel del Carmen | 30/12/2016 - 12:06 PM         |
| NOVIEMBRE 2016: Mediante Oficio Nro. MTOP-DDL-16-445-OF, de fecha 22 de septiembre del 2016, la Ing. Natalia Peña, Directora Provincial de Loja, solicita a la Contratista que en un plazo no mayor de 15 días se corrijan las observaciones emitidas por la Comisión, a fin de proceder con la Recepción Provisional de la Obra. Hasta la presente fecha la contratista no ha procedido a realizar las correcciones respectivas a la vía. | Vargas Pineda, Cecibel del Carmen | 13/12/2016 - 09:28 AM         |
| OCTUBRE 2016: Mediante Oficio Nro. MTOP-DDL-16-445-OF, de fecha 22 de septiembre del 2016, la Ing. Natalia Peña, Directora Provincial de Loja, solicita a la Contratista que en un plazo no mayor de 15 días se corrijan las observaciones emitidas por la Comisión, a fin de proceder con la Recepción Provisional de la Obra.  | Vargas Pineda, Cecibel del Carmen | 08/11/2016 - 07:46 PM         |
| SEPTIEMBRE 2016: Mediante Oficio Nro. MTOP-DDL-16-445-OF, de fecha 22 de septiembre del 2016, la Ing. Natalia Peña, Directora Provincial de Loja, solicita a la Contratista que en un plazo no mayor de 15 días se corrijan las observaciones emitidas por la Comisión, a fin de proceder con la Recepción Provisional de la Obra.   | Vargas Pineda, Cecibel del Carmen | 10/10/2016 - 08:50 AM         |
| AGOSTO 2016: En trámite acta de Recepción Definitiva, mediante memorando Nro. MTOP-CONS_LOJ-2016-150-ME, la comisión emite informe sobre las condiciones actuales en que se encuentra la vía, hasta la presente fecha no hay respuesta por parte de la contratista referente a las observaciones realizadas por la comisión.   | Vargas Pineda, Cecibel del Carmen | 09/09/2016 - 12:14 PM         |
| JULIO 2016: En trámite acta de Recepción Definitiva, mediante memorando Nro. MTOP-CONS_LOJ-2016-150-ME, la comisión emite informe sobre las condiciones actuales en que se encuentra la vía.   | Vargas Pineda, Cecibel del Carmen | 09/08/2016 - 04:57 PM         |
| JUNIO 2016: En trámite acta de Recepción Definitiva, mediante memorando Nro. MTOP-CONS_LOJ-2016-150-ME, la comisión emite informe sobre las condiciones actuales en que se encuentra la vía.   | Vargas Pineda, Cecibel del Carmen | 05/07/2016 - 03:07 PM         |
| MAYO 2016: En trámite acta de Recepción Definitiva, mediante memorando Nro. MTOP-CONS_LOJ-2016-150-ME, la comisión emite informe sobre las condiciones actuales en que se encuentra la vía.  | Vargas Pineda, Cecibel del Carmen | 02/06/2016 - 04:16 PM         |
| ABRIL 2016: En trámite acta de Recepción Definitiva, mediante memorando Nro. MTOP-CONS_LOJ-2016-150-ME, la comisión emite informe sobre las condiciones actuales en que se encuentra la vía.   | Vargas Pineda, Cecibel del Carmen | 04/05/2016 - 02:04 PM         |
| MARZO 2016: Con fecha 07 de marzo del 2016 concluyó la obra conforme plazo contractual, la misma fue inaugurada por el señor Presidente de la República con fecha 04 de marzo del 2016, actualmente la compañía realiza trabajos de limpieza de la vía conforme lo solicitado por autoridad competente.  | Vargas Pineda, Cecibel del Carmen | 05/04/2016 - 12:23 PM         |



**RESÚMENES EJECUTIVOS (MÁS RECIENTES)**

| Resúmenes Ejecutivos  | Modificado por                     | Fecha de última actualización |
|---|------------------------------------|-------------------------------|
| FEBRERO 2016: Obra en ejecución con fecha de termino el 07 de marzo del 2016. Se encuentra realizando trabajos de colocación de señalización tanto horizontal como vertical, colocación de vallas.  | Vargas Pineda, Cecibel del Carmen  | 07/03/2016 - 04:11 PM         |
| ENERO 2016: La comisión 451, aprueba la ampliación de plazo por 90 días   | Vargas Pineda, Cecibel del Carmen  | 11/02/2016 - 12:17 PM         |
| DICIEMBRE 2015: El proyecto se encuentra suspendido conforme notificación realizada por el Fiscalizador del proyecto a la Contratista .La constructora solicita una nueva ampliación de plazo lo que motivo la convocatoria para la comisión especial 451, con fecha 28 de agosto del 2015.   | Vargas Pineda, Cecibel del Carmen  | 31/12/2015 - 01:03 PM         |
| DICIEMBRE 2015.- La constructora solicitó una nueva ampliación de plazo la misma que motivó la convocatoria para la comisión especial 451, con fecha 28 de agosto del 2015.   | Vargas Pineda, Cecibel del Carmen  | 31/12/2015 - 12:40 PM         |
| NOVIEMBRE 2015.- Se continúa ejecutando trabajos en el centro de la ciudad de Amaluza (tendido de material de sub-base, base e imprimación) , trabajos de asfaltado de accesos, construcción de cunetas revestidas.   | Vargas Pineda, Cecibel del Carmen  | 31/12/2015 - 12:40 PM         |
| OCTUBRE 2015.- Se continúa ejecutando trabajos en el centro de la ciudad de Amaluza (tendido de material de sub-base, base e imprimación) , trabajos de asfaltado de accesos, construcción de cunetas revestidas.   | Carrión Gordillo, Patricio Salomon | 06/11/2015 - 03:26 PM         |
| SEPTIEMBRE 2015.- Se continúa ejecutando trabajos en el centro de la ciudad de Amaluza (tendido de material de sub-base, base e imprimación) , trabajos de asfaltado de accesos, construcción de cunetas revestidas.<br>AGOSTO 2015.- Se continúa ejecutando trabajos en el centro poblado de la ciudad de Amaluza , se están retrasando debido a que la Municipalidad de Espíndola está reubicando la tubería de algunos sistemas sanitarios por encontrarse muy superficiales.  | Carrión Gordillo, Patricio Salomon | 08/10/2015 - 12:04 PM         |
| JULIO 2015.- Se encuentran ejecutando trabajos en el centro poblado de la ciudad de Amaluza se están retrasando por encontrarse diversidad de tuberías e instalaciones sanitarias y se han destruido por el paso de la maquinaria.  | Carrión Gordillo, Patricio Salomon | 10/09/2015 - 11:53 AM         |
| Junio 2015: Se ejecutan trabajos de Limpieza de derrumbes, transporte de material de subbase, obras de drenaje, construcción de cunetas revestidas y muros, colocación de alcantarillas en accesos. La fuerte temporada invernal que azota la zona impide avanzar normalmente con los trabajos, situación que se trasmite en bajos rendimientos<br>Mayo 2015: Se ejecutan trabajos de Limpieza de derrumbes, transporte de material de subbase, obras de drenaje, construcción de cunetas revestidas y muros, colocación de alcantarillas en accesos. La fuerte temporada invernal que azota la zona impide avanzar normalmente con los trabajos, situación que se trasmite en bajos rendimientos | Carrión Gordillo, Patricio Salomon | 10/09/2015 - 11:45 AM         |
| Marzo 2015: Se ejecutan trabajos de Limpieza de derrumbes, transporte de material de subbase, obras de drenaje, construcción de cunetas revestidas y muros, colocación de alcantarillas en accesos. La fuerte temporada invernal que azota la zona impide avanzar normalmente con los trabajos, situación que se trasmite en bajos rendimientos.  | Carrión Gordillo, Patricio Salomon | 08/04/2015 - 12:47 PM         |
| Febrero 2015: Se ejecutan trabajos de colocación base, obras de drenaje, construcción de cunetas revestidas en la vía principal. Trabajos de movimiento de tierras, colocación de material de mejoramiento, subbase, obras de drenaje en accesos a barrios y parroquias.  | Carrión Gordillo, Patricio Salomon | 06/03/2015 - 01:01 PM         |
| Enero 2015: Continúan trabajos de colocación de subbase, base y carpeta asfáltica, construcción de cunetas revestidas en la vía principal, trabajos de movimiento de tierras, colocación de material de mejoramiento y obras de drenaje en accesos.   | Carrión Gordillo, Patricio Salomon | 06/02/2015 - 10:49 AM         |
| Diciembre 2014: Continúan trabajos de colocación de subbase, base y carpeta asfáltica, construcción de cunetas revestidas en la vía principal, trabajos de movimiento de tierras, colocación de material de mejoramiento y obras de drenaje en accesos.   | Carrión Gordillo, Patricio Salomon | 07/01/2015 - 08:25 AM         |
| Noviembre 2014: Se continúa con trabajos de Movimiento de tierras en accesos a barrios, Estabilización de taludes , Colocación de material de Subbase y Base, Colocación de carpeta asfáltica de e= 7,5 cm, Construcción de subdrenes, construcción cunetas revestidas, construcción de cabezales, además se ejecutan rubros ambientales como conformación de escombreras, agua para control de polvo, etc.   | Carrión Gordillo, Patricio Salomon | 05/12/2014 - 01:23 PM         |
| Octubre 2014: Se ejecutan trabajos de Movimiento de tierras en accesos a barrios, Estabilización de taludes , Colocación de material de Subbase y Base, Colocación de carpeta asfáltica de e= 7,5 cm, Construcción de subdrenes, construcción cunetas revestidas, construcción de cabezales, se trabaja ejecutan rubros ambientales como conformación de escombreras agua para control de polvo.  | Carrión Gordillo, Patricio Salomon | 06/11/2014 - 01:43 PM         |
| Septiembre 2014: Se ejecutan trabajos de Mov. de tierras, Estab. de taludes en accesos a barrios, Construc. de subdrenes, cunetas de coronación, colocación de alcantarillas, construcción de cabezales. trabajos en calzada como colocación de material de mejoramiento, material de   | Carrión Gordillo, Patricio Salomon | 08/10/2014 - 01:57 PM         |

**RESÚMENES EJECUTIVOS (MÁS RECIENTES)**

| Resúmenes Ejecutivos   | Modificado por                     | Fecha de última actualización |
|--|------------------------------------|-------------------------------|
| Sub-base y Base. Rubros ambientales, se inicia trabajos de imprimación previo a colocacion de carpeta asfáltica. El contratista tiene ubicada la planta asfáltica en sitio, se realizan comprobaciones de los diseños de mezcla asfáltica para colocación de carpeta asfáltica de e= 7,5 cm., con la finalidad de iniciar los trabajos en el mes de octubre de 2104.   |                                    |                               |
| Agosto 2014: Se continua con trabajos de Mov. de tierras, Estab. de taludes. Construcción de subdrenes, cunetas de coronación, colocación de alcantarillas, construcción de cabezales. trabajos en calzada como Colocación de material de mejoramiento, material de Sub-base y Base. Rubros ambientales (Reconformación de escombreras, agua para control de polvo. Además, se inicia trabajos de imprimación previo a colocacion de carpeta asfáltica. El avance es superior al normal.   | Bustamante Rivera, Esner Fidel     | 10/09/2014 - 09:53 PM         |
| Julio2014: Se continua con trabajos de Mov. de tierras, Estab. de taludes. Construcción de subdrenes, cunetas de coronación, colocación de alcantarillas, construcción de cabezales. trabajos en calzada como Colocación de material de mejoramiento, material de Sub-base y Base. Rubros ambientales (Reconformación de escombreras, agua para control de polvo. Etc. El avance es superior al normal.  | Bustamante Rivera, Esner Fidel     | 10/09/2014 - 09:52 PM         |
| Junio2014: Se continua con trabajos de Mov. de tierras, Estab. de taludes. Construcción de subdrenes, cunetas de coronación, colocación de alcantarillas, construcción de cabezales. trabajos en calzada como Colocación de material de mejoramiento, material de Sub-base y Base. Rubros ambientales (Reconformación de escombreras, agua para control de polvo. Etc. El avance es superior al normal.  | Carrión Gordillo, Patricio Salomon | 04/08/2014 - 03:36 PM         |
| Mayo 2014: Se continúa con la producción de material para sub base y agregados para los hormigones; colocación de subbase; trabajos de movimiento detierras, obras de drenaje, obras opara estructuras menores y estructura de calzada con rendimientos normales. Avance de la obra mayo al avance programado.   | Paredes Ortega, Ángel Alberto      | 07/07/2014 - 10:59 PM         |
| Mayo 2014: Se continúa con la producción de material para sub base y agregados para los hormigones; colocación de subbase; trabajos de movimiento detierras, obras de drenaje, obras opara estructuras menores y estructura de calzada con rendimientos normales. Los trabajos vanzan de acuerdo a la nueva reprogramación según Orden de Cambio Nro. 1  | Carrión Gordillo, Patricio Salomon | 10/06/2014 - 11:13 AM         |
| Abril 2014: Se continúa con la producción de material para sub base y agregados para los hormigones; se ejecutan trabajos de movimiento detierras, drenaje, obras opara estructuras menores y estructura de calzada con rendimientos normales.   | Carrión Gordillo, Patricio Salomon | 07/05/2014 - 03:04 PM         |
| Marzo 2014: La constructora a iniciado la producción de material para sub base y agregados para los hormigones; adicionalmente se encuentra ejecutando el movimiento detierras , drenaje, obras opara estructuras menores y estructura de calzada con rendimientos normales.   | Paredes Ortega, Ángel Alberto      | 07/04/2014 - 06:01 PM         |
| Febrero 2014: La constructora se encuentra ejecutando el movimiento detierras a partir del puente sobre el Rio Pindo lo que permite avanzar con lo programado. La intervención en el km 14 falla se realizo de acuerdo a las recomendaciones del estudio   | Carrión Gordillo, Patricio Salomon | 08/03/2014 - 01:11 PM         |
| Enero 2014.- La constructora ejecuta trabajos de movimiento de tierras en taludes y plataformas, Mejoramiento de subrasante con suelo seleccionado, Colocación de alcantarillas, construcción de subdrenes. El material proveniente del movimiento de tierras es transportado a las escombreras determinadas por la Fiscalización.<br>Diciembre 2013: La constructora ejecuta trabajos de movimiento de tierras en taludes y plataformas, Mejoramiento de subrasante con suelo seleccionado, Colocación de alcantarillas, construcción de subdrenes. El material proveniente del movimiento de tierras es transportado a las escombreras determinadas por la Fiscalización.                            | Ramon Bustamante, Víctor Manuel    | 10/02/2014 - 12:20 AM         |
| Noviembre 2013: La constructora se encuentra ejecutando el movimiento de tierras en taludes y plataformas, en los cuales se ha encontrado gran cantidad de roca. Los trabajos se desarrollan con normalidad, así mismo se ejecutan trabajos de colocación de material de mejoramiento obras de arte, subdrenes, etc., existiendo un avance mayor al programado.  | Carrión Gordillo, Patricio Salomon | 09/12/2013 - 11:39 AM         |
| Octubre 2013: Los trabajos avanzan con normalidad; se ejecutan actividades de movimiento de tierras, colocación de material de mejoramiento, construccion de alcantarillas, obras de arte y subdrenes. Además se avnza con la construcción de los accesos a Sta. Teresita y Cangochara. el avance físico real del proyecto está sobre el programado.<br>Septiembre de 2013; Los trabajos avanzan con normalidad, se ejecutan rubros de operaciones preliminares, movimiento de tierras en entrada de Sta. Teresita y en el acceso a Cangochara, estabilización de taludes, trabajos de mejoramiento de la subrasante con suelo seleccionado, colocación de alcantarillas y obras de control ambiental. | Carrión Rojas, Hernán              | 05/11/2013 - 08:20 AM         |
| Agosto 2013: Los trabajos se desarrollan con normalidad, se trabaja en movimiento de tierras desde Amaluza hacia Rio Pindo. Además se está colocando y reemplazando tubería de acero corrugado para alcanytarillas desde el Km. 0+000 al 5+100.<br>Julio 2013: El proyecto recién se inicia, ya que el 24 de julio de 2013 se les hace efectivo la entrega del anticipo, por lo que se ha podido constatar que la compañía contratista esta ingresando maquinaria, colocando datos topográficos y ha iniciado el movimiento de tierras   | Carrión Rojas, Hernán              | 10/09/2013 - 09:10 PM         |



## RESÚMENES EJECUTIVOS (MÁS RECIENTES)

| Resúmenes Ejecutivos   | Modificado por        | Fecha de última actualización |
|--|-----------------------|-------------------------------|
| desde Amaluza hacia Río Pindo. Aún no se cuenta con la reprogramación correspondiente para definir indicadores. Una vez que se cuente con esta información se llenaran los campos correspondientes. No se puede adjuntar el informe ejecutivo porque todavía no existe planilla.<br>Abril 2013: Certificación presupuestaria, aprobación y publicación de pliegos el 05 de abril de 2013; se estima adjudicación para el 30 de abril de 2013 |                       |                               |
| Marzo 2013: Pliegos en elaboración.<br>Febrero 2013: Pliegos en elaboración.<br>Enero 2013: Proyecto incluido en PAI2013.  | Carrión Rojas, Hernán | 18/04/2013 - 03:11 PM         |

Problemas cerrados: 4, Abiertos: 0

Riesgos cerrados: 3, Abiertos: 0

## LOCALIDADES

| Localidad de Impacto |                                 |
|----------------------|---------------------------------|
| 1                    | Zona 7 - Sur > Loja > Espíndola |
| 2                    | Zona 7 - Sur > Loja > Gonzanama |
| 3                    | Zona 7 - Sur > Loja > Quilanga  |

## HITOS

|    | Hito   | Categoría                  | Fecha Comprometida | Fecha Estimada | Fecha Real | A tiempo | Hito Cumplido | Avance Físico |
|----|--|----------------------------|--------------------|----------------|------------|----------|---------------|---------------|
| 1  | DEFINICIÓN: Documento de Proyecto en formato SENPLADES elaborado               | 1-Solicitud de Información | 01/01/2013         |                | 01/01/2013 |          | Sí            | 5.0           |
| 2  | DEFINICIÓN: Proyecto en SIPeIP postulado.                                      | 1-Solicitud de Información | 01/01/2013         |                | 01/01/2013 |          | Sí            | 5.0           |
| 3  | PLANEACIÓN: Priorización SENPLADES emitida                                     | 1-Solicitud de Información | 01/01/2013         |                | 01/01/2013 |          | Sí            | 3.0           |
| 4  | PLANEACIÓN: Proyecto en PAI 2013 incluido                                      | 1-Solicitud de Información | 01/01/2013         |                | 01/01/2013 |          | Sí            | 3.0           |
| 5  | PLANEACIÓN: Proyecto con recursos económicos asignados.                        | 1-Solicitud de Información | 04/04/2013         |                | 04/04/2013 |          | Sí            | 4.0           |
| 6  | EJECUCIÓN: Publicación de Pliegos en el portal de compras públicas, terminado. | 2-Publicación de Pliegos   | 05/04/2013         |                | 05/04/2013 |          | Sí            | 1.0           |
| 7  | EJECUCIÓN: Contrato Adjudicado.  | 3-Adjudicación             | 06/06/2013         |                | 06/06/2013 |          | Sí            | 1.0           |
| 8  | EJECUCIÓN: Anticipo entregado e inicio de trabajos, ejecutados.                | 4-Inicio de Trabajo        | 24/07/2013         |                | 24/07/2013 |          | Sí            | 1.0           |
| 9  | EJECUCIÓN: Operaciones preliminares ejecutado.                                 | 5-Entregables Intermedios  | 30/09/2013         |                | 30/09/2013 |          | Sí            | 1.0           |
| 10 | EJECUCIÓN: Puentes, Superestructura ejecutado.                                 | 5-Entregables Intermedios  | 30/11/2014         |                | 30/11/2014 |          | Sí            | 1.0           |
| 11 | EJECUCIÓN: Trabajos de calzada: Base ejecutado 50%.                            | 5-Entregables Intermedios  | 03/03/2015         |                | 31/03/2015 |          | Sí            | 1.0           |
| 12 | EJECUCIÓN: Trabajos de calzada: Sub-base ejecutado 50%.                        | 5-Entregables Intermedios  | 10/03/2015         |                | 31/03/2015 |          | Sí            | 1.0           |
| 13 | EJECUCIÓN: Trabajos de calzada: Capa de rodadura ejecutada 50%.                | 5-Entregables Intermedios  | 31/03/2015         |                | 31/03/2015 |          | Sí            | 1.0           |

HITOS

|    | Hito   | Categoría                 | Fecha Comprometida | Fecha Estimada | Fecha Real | A tiempo | Hito Cumplido | Avance Físico |
|----|--|---------------------------|--------------------|----------------|------------|----------|---------------|---------------|
| 14 | EJECUCIÓN: Trabajos de calzada: Mejoramiento ejecutado.                    | 5-Entregables Intermedios | 07/04/2015         |                | 30/04/2015 |          | Sí            | 1.0           |
| 15 | EJECUCIÓN: Estabilización de taludes ejecutado.                            | 5-Entregables Intermedios | 13/05/2015         |                | 31/05/2015 |          | Sí            | 1.0           |
| 16 | EJECUCIÓN: Movimiento de tierras ejecutado.                                | 5-Entregables Intermedios | 13/05/2015         |                | 31/05/2015 |          | Sí            | 1.0           |
| 17 | EJECUCIÓN: Obras de drenaje: colocación de alcantarillas ejecutado.        | 5-Entregables Intermedios | 13/05/2015         |                | 31/05/2015 |          | Sí            | 1.0           |
| 18 | EJECUCIÓN: Trabajos de calzada: Sub-base ejecutado 100%.                   | 5-Entregables Intermedios | 08/10/2015         |                | 31/10/2015 |          | Sí            | 1.0           |
| 19 | EJECUCIÓN: Trabajos de calzada: Base ejecutado 100%.                       | 5-Entregables Intermedios | 15/10/2015         |                | 31/10/2015 |          | Sí            | 1.0           |
| 20 | EJECUCIÓN: Puentes, Infraestructura ejecutado.                             | 5-Entregables Intermedios | 29/10/2015         |                | 01/10/2015 |          | Sí            | 1.0           |
| 21 | EJECUCIÓN: Obras de drenaje: construcción de cunetas revestidas ejecutado. | 5-Entregables Intermedios | 18/11/2015         |                | 30/11/2015 |          | Sí            | 1.0           |
| 22 | EJECUCIÓN: Trabajos de señalización ejecutada.                             | 5-Entregables Intermedios | 27/11/2015         |                | 30/11/2015 |          | Sí            | 1.0           |
| 23 | EJECUCIÓN: Trabajos de calzada: Capa de rodadura ejecutada 100%.           | 5-Entregables Intermedios | 26/09/2016         |                | 26/02/2016 |          | Sí            | 1.0           |
| 24 | CIERRE: Acta Entrega Recepción Provisional suscrita                        | 5-Entregables Intermedios | 30/11/2016         |                | 04/01/2017 |          | Sí            | 1.0           |
| 25 | EJECUCIÓN: Mantenimiento proyecto PRIMER AÑO, 1er. Trimestre ejecutado.    | 5-Entregables Intermedios | 31/03/2017         |                | 31/03/2017 |          | Sí            | 1.0           |
| 26 | EJECUCIÓN: Mantenimiento proyecto PRIMER AÑO, 2do. Trimestre ejecutado.    | 5-Entregables Intermedios | 30/06/2017         |                | 30/06/2017 |          | Sí            | 1.0           |
| 27 | EJECUCIÓN: Mantenimiento proyecto PRIMER AÑO, 3er. Trimestre ejecutado.    | 5-Entregables Intermedios | 30/09/2017         |                | 30/09/2017 |          | Sí            | 1.0           |
| 28 | EJECUCIÓN: Mantenimiento proyecto PRIMER AÑO, 4to. Trimestre ejecutado.    | 5-Entregables Intermedios | 31/12/2017         |                | 31/12/2017 |          | Sí            | 1.0           |
| 29 | EJECUCIÓN: Mantenimiento proyecto SEGUNDO AÑO, 1er. Trimestre ejecutado.   | 5-Entregables Intermedios | 31/03/2018         |                | 31/03/2018 |          | Sí            | 1.5           |
| 30 | EJECUCIÓN: Mantenimiento proyecto SEGUNDO AÑO, 2do. Trimestre ejecutado.   | 5-Entregables Intermedios | 30/06/2018         |                | 30/06/2018 |          | Sí            | 1.5           |
| 31 | EJECUCIÓN: Mantenimiento proyecto SEGUNDO AÑO, 3er. Trimestre ejecutado.   | 5-Entregables Intermedios | 30/09/2018         |                | 30/09/2018 |          | Sí            | 1.5           |
| 32 | EJECUCIÓN: Mantenimiento proyecto SEGUNDO AÑO, 4to. Trimestre ejecutado.   | 5-Entregables Intermedios | 31/12/2018         |                | 31/12/2018 |          | Sí            | 1.5           |
| 33 | EJECUCIÓN: Mantenimiento proyecto TERCER AÑO, Enero, Vía Principal 10Km    | 5-Entregables Intermedios | 31/01/2019         |                | 31/01/2019 |          | Sí            | 1.5           |
| 34 | EJECUCIÓN: Mantenimiento proyecto TERCER AÑO, Enero, Vía Principal 15Km    | 5-Entregables Intermedios | 31/01/2019         |                | 31/01/2019 |          | Sí            | 1.5           |

HITOS

|    | Hito   | Categoría                 | Fecha Comprometida | Fecha Estimada | Fecha Real | A tiempo | Hito Cumplido | Avance Físico |
|----|--|---------------------------|--------------------|----------------|------------|----------|---------------|---------------|
| 35 | EJECUCIÓN: Mantenimiento proyecto TERCER AÑO, Febrero, Vía Principal 15Km    | 5-Entregables Intermedios | 28/02/2019         |                | 28/02/2019 |          | Sí            | 1.5           |
| 36 | EJECUCIÓN: Mantenimiento proyecto TERCER AÑO, Febrero; Accesos               | 5-Entregables Intermedios | 28/02/2019         |                | 28/02/2019 |          | Sí            | 1.5           |
| 37 | EJECUCIÓN: Mantenimiento proyecto TERCER AÑO, Marzo, Vía Principal 10Km      | 5-Entregables Intermedios | 31/03/2019         |                | 31/03/2019 |          | Sí            | 1.5           |
| 38 | EJECUCIÓN: Mantenimiento proyecto TERCER AÑO, Abril, Vía Principal 10Km      | 5-Entregables Intermedios | 30/04/2019         |                | 30/04/2019 |          | Sí            | 1.5           |
| 39 | EJECUCIÓN: Mantenimiento proyecto TERCER AÑO, Mayo, Accesos                  | 5-Entregables Intermedios | 31/05/2019         |                | 31/05/2019 |          | Sí            | 1.5           |
| 40 | EJECUCIÓN: Mantenimiento proyecto TERCER AÑO, Mayo, Vía principal 15km       | 5-Entregables Intermedios | 31/05/2019         |                | 31/05/2019 |          | Sí            | 1.5           |
| 41 | EJECUCIÓN: Mantenimiento proyecto TERCER AÑO, Junio, Accesos                 | 5-Entregables Intermedios | 30/06/2019         |                | 30/06/2019 |          | Sí            | 1.5           |
| 42 | EJECUCIÓN: Mantenimiento proyecto TERCER AÑO, Junio, Vía principal 10km      | 5-Entregables Intermedios | 30/06/2019         |                | 30/06/2019 |          | Sí            | 1.5           |
| 43 | EJECUCIÓN: Mantenimiento proyecto TERCER AÑO, Julio, Vía principal 10km      | 5-Entregables Intermedios | 31/07/2019         |                | 31/07/2019 |          | Sí            | 1.5           |
| 44 | EJECUCIÓN: Mantenimiento proyecto TERCER AÑO, Julio, Vía principal 15km      | 5-Entregables Intermedios | 31/07/2019         |                | 31/07/2019 |          | Sí            | 1.5           |
| 45 | EJECUCIÓN: Mantenimiento proyecto TERCER AÑO, Agosto, Accesos                | 5-Entregables Intermedios | 31/08/2019         |                | 31/08/2019 |          | Sí            | 1.5           |
| 46 | EJECUCIÓN: Mantenimiento proyecto TERCER AÑO, Agosto, Vía principal 15km     | 5-Entregables Intermedios | 31/08/2019         |                | 31/08/2019 |          | Sí            | 1.5           |
| 47 | EJECUCIÓN: Mantenimiento proyecto TERCER AÑO, Septiembre, Accesos            | 5-Entregables Intermedios | 30/09/2019         |                | 30/09/2019 |          | Sí            | 1.5           |
| 48 | EJECUCIÓN: Mantenimiento proyecto TERCER AÑO, Septiembre, Vía principal 10km | 5-Entregables Intermedios | 30/09/2019         |                | 30/09/2019 |          | Sí            | 1.5           |
| 49 | EJECUCIÓN: Mantenimiento proyecto TERCER AÑO, Octubre, Vía principal 10km    | 5-Entregables Intermedios | 31/10/2019         |                | 31/10/2019 |          | Sí            | 1.5           |
| 50 | EJECUCIÓN: Mantenimiento proyecto TERCER AÑO, Octubre, Vía principal 15km    | 5-Entregables Intermedios | 31/10/2019         |                | 31/10/2019 |          | Sí            | 1.5           |
| 51 | EJECUCIÓN: Mantenimiento proyecto TERCER AÑO, Noviembre, Accesos             | 5-Entregables Intermedios | 30/11/2019         |                | 30/11/2019 |          | Sí            | 1.5           |
| 52 | EJECUCIÓN: Mantenimiento proyecto TERCER AÑO, Noviembre, Vía principal 15km  | 5-Entregables Intermedios | 30/11/2019         |                | 30/11/2019 |          | Sí            | 1.5           |
| 53 | EJECUCIÓN: Mantenimiento proyecto TERCER AÑO, Diciembre, Accesos             | 5-Entregables Intermedios | 31/12/2019         | 31/12/2019     |            |          | No            | 1.5           |
| 54 | EJECUCIÓN: Mantenimiento proyecto TERCER AÑO, Diciembre, Vía principal 10km  | 5-Entregables Intermedios | 31/12/2019         | 31/12/2019     |            |          | No            | 1.5           |

**HITOS**

|    | Hito  | Categoría                              | Fecha Comprometida | Fecha Estimada | Fecha Real | A tiempo | Hito Cumplido | Avance Físico |
|----|---|--|--------------------|----------------|------------|----------|---------------|---------------|
| 55 | EJECUCIÓN: Mantenimiento proyecto CUARTO AÑO, 1er. Trimestre ejecutado.   | 5-Entregables Intermedios              | 31/03/2020         | 31/03/2020     |            | ▼        | No            | 1.5           |
| 56 | EJECUCIÓN: Mantenimiento proyecto TERCER AÑO, Marzo, Accesos  | 5-Entregables Intermedios              | 31/03/2020         | 31/03/2020     |            | ▼        | No            | 1.5           |
| 57 | EJECUCIÓN: Mantenimiento proyecto TERCER AÑO, Abril, Vía principal 15km   | 5-Entregables Intermedios              | 30/04/2020         | 30/04/2020     |            | ▼        | No            | 1.5           |
| 58 | EJECUCIÓN: Mantenimiento proyecto CUARTO AÑO, 2do. Trimestre ejecutado.   | 5-Entregables Intermedios              | 30/06/2020         | 30/06/2020     |            | ▼        | No            | 1.5           |
| 59 | EJECUCIÓN: Mantenimiento proyecto CUARTO AÑO, 3er. Trimestre ejecutado.   | 5-Entregables Intermedios              | 30/09/2020         | 30/09/2020     |            | ▼        | No            | 1.5           |
| 60 | EJECUCIÓN: Mantenimiento proyecto CUARTO AÑO, 4to. Trimestre ejecutado.   | 5-Entregables Intermedios              | 04/01/2021         | 04/01/2021     |            | ●        | No            | 1.5           |
| 61 | CIERRE: Acta Entrega Recepción Definitiva   | 6-Acta de Entrega-Recepción Definitiva | 10/03/2021         | 10/03/2021     |            | ●        | No            | 1.0           |
| 62 | CIERRE: Informes de Fiscalización aprobados.  | 9-Entregables Formales                 | 10/03/2021         | 10/02/2021     |            | ●        | No            | 1.0           |
| 63 | CIERRE: Certificación de la Cordinación General Administrativa Financiera de aspectos administrativos finiquitados y de no existencia de obligaciones pendientes de pago - suscrito | V - Verificación ejecutiva             | 12/03/2021         | 12/03/2021     |            | ●        | No            | 1.0           |
| 64 | CIERRE: Certificación de la Cordinación General Jurídica de no encontrarse inmerso en proceso legal alguno  | V - Verificación ejecutiva             | 15/03/2021         | 15/03/2021     |            | ●        | No            | 1.0           |
| 65 | CIERRE: Certificación de no mantener saldos presupuestarios, contables o de tesorería pendientes por liquidar - suscrito MEF  | V - Verificación ejecutiva             | 15/03/2021         | 15/03/2021     |            | ●        | No            | 1.5           |
| 66 | CIERRE: Cierre de proyecto según Formato SENPLADES aprobado   | V - Verificación ejecutiva             | 15/03/2021         | 15/03/2021     |            | ●        | No            | 1.0           |
| 67 | CIERRE: Liquidación Económica   | V - Verificación ejecutiva             | 20/03/2021         | 20/03/2021     |            | ●        | No            | 1.0           |
| 68 | CIERRE: Solicitud de cierre de proyecto Máxima Autoridad aprobado   | V - Verificación ejecutiva             | 31/03/2021         | 31/03/2021     |            | ●        | No            | 1.5           |

**SUPERVISIONES EJECUTIVAS**

|   | Supervisión  | Supervisor                           | Organización Supervisora | Fecha de creación |
|---|--|--------------------------------------|--------------------------|-------------------|
| 1 | Acta de recepción provisional de la obra suscrita. | Ortiz Villavicencio, Johanna Cecibel | {PR} - Provincia - LOJA  | 02/02/2017        |
| 2 | Vía y accesos presentan daños                      | Ortiz Villavicencio, Johanna Cecibel | {PR} - Provincia - LOJA  | 27/07/2016        |
| 3 | Vía inaugurada recientemente presenta problemas    | Ortiz Villavicencio, Johanna Cecibel | {PR} - Provincia - LOJA  | 28/04/2016        |
| 4 | Reinicio de trabajos en vía                        | Ortiz Villavicencio, Johanna Cecibel | {PR} - Provincia - LOJA  | 25/02/2016        |

**SUPERVISIONES EJECUTIVAS**

|    | Supervisión  | Supervisor                           | Organización Supervisora | Fecha de creación |
|----|--|--------------------------------------|--------------------------|-------------------|
| 5  | Trabajo en vía paralizados   | Ortiz Villavicencio, Johanna Cecibel | {PR} - Provincia - LOJA  | 29/12/2015        |
| 6  | Construcción de carretera y accesos avanzan satisfactoriamente   | Ortiz Villavicencio, Johanna Cecibel | {PR} - Provincia - LOJA  | 27/10/2015        |
| 7  | Construcción de carretera y accesos avanzan satisfactoriamente   | Ortiz Villavicencio, Johanna Cecibel | {PR} - Provincia - LOJA  | 28/08/2015        |
| 8  | Reconstrucción de carretera Río Pindo avanza según lo planificado  | Ortiz Villavicencio, Johanna Cecibel | {PR} - Provincia - LOJA  | 30/07/2015        |
| 9  | Visita de seguimiento al proyecto Reconstrucción y Mantenimiento (48 meses) carretera Río Pindo-Amaluza-Jimbura-El Refugio (incluye Fiscalización) | Ortiz Villavicencio, Johanna Cecibel | {PR} - Provincia - LOJA  | 29/01/2015        |
| 10 | Vía avanza satisfactoriamente  | Ortiz Villavicencio, Johanna Cecibel | {PR} - Provincia - LOJA  | 27/05/2015        |
| 11 | Avance carretera Río Pindo-Amaluza positivo  | Ortiz Villavicencio, Johanna Cecibel | {PR} - Provincia - LOJA  | 24/03/2015        |
| 12 | Recorrido de la vía efectuado por la Gobernadora de Loja Lic. Johanna Ortiz.   | Ojeda Valarezo, Tania Verónica       | {PR} - Provincia - LOJA  | 27/11/2014        |
| 13 | Avance de trabajos vía Río Pindo -Amaluza  | Ojeda Valarezo, Tania Verónica       | {PR} - Provincia - LOJA  | 27/08/2014        |
| 14 | Reconstrucción carretera Río Pindo-Amaluza   | Torres Paz, Marcelo Vinicio          | {PR} - Provincia - LOJA  | 22/10/2013        |
| 15 | Proyecto RíoPindo-Amaluza-El Refugio   | Torres Paz, Marcelo Vinicio          | {PR} - Provincia - LOJA  | 27/06/2013        |

**INDICADORES DEL PROYECTO**

|   | Indicador                             | Estado                   | Avance al Período | Meta | Resultado del Período | Fecha de Inicio | Último Período Actualizado |
|---|---------------------------------------|--------------------------|-------------------|------|-----------------------|-----------------|----------------------------|
| 1 | Porcentaje de mantenimiento rutinario | <input type="checkbox"/> | -                 | -    | -                     | 04/01/2017      | -                          |



## AVANCE FINANCIERO DEL PROYECTO

### COSTO TOTAL

|                               |                  |
|-------------------------------|------------------|
| Anticipo Desembolsado:        | 5,219,537.66     |
| Estimado Al Fin Del Proyecto: | 24,957,379.85 ** |
| Costo Total:                  | 24,149,317.20    |
| Total Devengado:              | 24,957,379.85    |
| % Costo Total Devengado:      | 103.35 %         |

*\*\*El Estimado al fin del proyecto se calcula con el devengado de años anteriores, mas el programado a devengar actual, mas el planeado de años futuros.*

### % COSTO TOTAL DEVENGADO

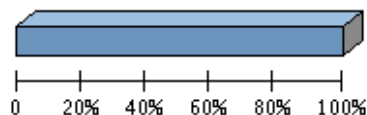

% Costo Total Devengado: 103.35 %

### Perfil Económico 2020

|   | Años Previos         | Año Actual (2020) | Años Futuros | Total                |
|---|----------------------|-------------------|--------------|----------------------|
| Ppto. Planeado  | 20,283,665.56        | 0.00              | 0.00         | <b>20,283,665.56</b> |
| Ppto. Externo Planeado                                  | 0.00                 | 0.00              | 0.00         | <b>0.00</b>          |
| <b>Ppto. Aprobado Inicial</b>                           | <b>20,991,526.31</b> | <b>0.00</b>       | <b>0.00</b>  | <b>20,991,526.31</b> |
| Ppto. Codificado  | 30,992,610.00        | 0.00              | 0.00         | <b>30,992,610.00</b> |
| Ppto. Comprometido                                      | 28,322,686.08        | 0.00              | 0.00         | <b>28,322,686.08</b> |
| Planeado - Codificado (2020)                            |                      | 0.00              |              |                      |
| <b>Programado a Devengar</b>                            | <b>18,483,611.42</b> | <b>0.00</b>       | <b>0.00</b>  | <b>18,483,611.42</b> |
| Ppto. Devengado   | 24,957,379.85        | 0.00              | 0.00         | <b>24,957,379.85</b> |
| Pagado Real   | 19,062,571.84        | 0.00              | 0.00         | <b>19,062,571.84</b> |
| Estimado a fin de año                                   | * 24,957,379.85      | 0.00              | 0.00         | <b>24,957,379.85</b> |
| Variación Proyectada (Programado a Devengar - Estimado) | -6,473,768.43        | 0.00              | 0.00         | <b>-6,473,768.43</b> |
| % de Programado a Devengar vs. Devengado                | * 135.02 %           | 0.00 %            | 0.00 %       | <b>135.02 %</b>      |
| <b>Ppto. Codificado 998</b>                             | <b>5,462,098.68</b>  | <b>0.00</b>       | <b>0.00</b>  | <b>5,462,098.68</b>  |
| <b>Ppto. Devengado 998</b>                              | <b>5,336,098.58</b>  | <b>0.00</b>       | <b>0.00</b>  | <b>5,336,098.58</b>  |

\* Ppto. Devengado

### OBJETIVOS ALINEADOS

#### Objetivos Operativos

|    |   |
|----|---|
| 15 | Incrementar el nivel de servicio de la Red Vial Estatal Provincial MEDIANTE un plan de contratación y de control de las actividades de conservación y rehabilitación por administración directa o contratada. |
| 16 | Incrementar el rendimiento operativo de la maquinaria vial MEDIANTE un plan de re potenciación del equipo caminero y la contratación de personal calificado para la operación del mismo.                      |
| 17 | Incrementar la seguridad de la Red Vial Estatal Provincial, MEDIANTE un plan de señalización y seguridad vial, y estudios de ingeniería de puntos críticos.   |
| 18 | Incrementar la calidad de la información de proyectos MEDIANTE la actualización de las herramientas de gestión de proyectos y contratos de acuerdo a la Normativa vigente.                                    |

### ARCHIVOS DEL PROYECTO

|   | Descripción de Archivo                                  | Archivo   | Fecha de Alta |
|---|---|---|---------------|
| 1 | A.1 Hito 1. Proyecto formato Senplades                  | FORMATO_REHABILIT.YAMP.ROPINDO-AMALUZA.DOCX                   | 14/03/2019    |
| 2 | A.2 Hito 1. Viabilidad Financiera y Económica Rio Pindo | 2016-05-11_05-05-51_VIABILIDADFINANCIERAYECONOMICAROPINDO.PDF |               |

**ARCHIVOS DEL PROYECTO**

|    | Descripción de Archivo  | Archivo   | Fecha de Alta |
|----|---|---|---------------|
| 3  | A.3 Hito 2. Reporte Pai_proyectos_2013                              | ReportePai_proyectos_2013.pdf                               | 12/12/2019    |
| 4  | A.4 Hito 3. Dictamen de prioridad                                   | Dictamen_de_Prioridad.pdf                                   | 16/09/2019    |
| 5  | A.5 Hito 4. Reporte Pai_proyectos_2013                              | ReportePai_proyectos_2013.pdf                               | 12/12/2019    |
| 6  | A.6 Hito 5. Cedula presupuestaria 2013                              | Cedula_presupuestaria_2013.pdf                              | 12/12/2019    |
| 7  | A.7 Hito 6. Aprobacion pliegos convocatoria portal compras publicas | aprobacion_pliegos_convocatoria_portal_compras_publicas.pdf | 18/04/2013    |
| 8  | A.8 Hito 7. Contrato original 01                                    | CONTRATO_ORIGINAL_01.pdf                                    | 04/05/2017    |
| 9  | A.9 Hito 7. Contrato original 02                                    | CONTRATO_ORIGINAL_02.pdf                                    | 04/05/2017    |
| 10 | B.1 Hito 7. Contrato original 03                                    | CONTRATO_ORIGINAL_03.pdf                                    | 04/05/2017    |
| 11 | B.2. Hito 8 Anticipo_Sitop  | Anticipo_Sitop.png  | 12/12/2019    |
| 12 | B.3. Hito 9. Informe ejecutivo junio 2013                           | Infor-ejecutivo_junio_2013.pdf                              | 09/09/2014    |
| 13 | B.4. Hito 9. Informe ejecutivo julio 2013                           | Infor-ejecutivo_Julio_2013.pdf                              | 09/09/2014    |
| 14 | B.5. Hito 9. Informe ejecutivo agosto 2013                          | Infor-ejecutivo_agosto_2013.pdf                             | 09/09/2014    |
| 15 | B.6. Hito 9. Informe ejecutivo septiembre 2013                      | Infor-ejecutivo_Septiembre_2013.pdf                         | 09/09/2014    |
| 16 | B.7. Hito 10. Informe ejecutivo octubre 2013                        | Infor-Ejecutivo_octubre_2013.pdf                            | 09/09/2014    |
| 17 | B.8. Hito 10. Informe ejecutivo noviembre 2013                      | Infor-Ejecutivo_noviembre_2013.pdf                          | 09/09/2014    |
| 18 | B.9. Hito 10. Informe ejecutivo diciembre 2013                      | Infor-Ejecutivo_diciembre_2013.pdf                          | 09/09/2014    |
| 19 | C.1. Hito 10. Informe ejecutivo enero 2014                          | INF_EJEC_ENERO_2014.pdf                                     | 09/09/2014    |
| 20 | C.2. Hito 10. Informe ejecutivo febrero 2014                        | Informe_Ejecutivo_FEBRERO_2014.pdf                          | 09/09/2014    |
| 21 | C.3. Hito 10. Informe ejecutivo marzo 2014                          | INF_EJECUTIVO_MARZO_2014.pdf                                | 09/09/2014    |
| 22 | C.4. Hito 10. Informe ejecutivo abril 2014                          | INF_EJECUTIVO_ABRIL_2014.pdf                                | 09/09/2014    |
| 23 | C.5. Contrato complementario 01                                     | CONTRATO_COMPLEMENTARIO_01.pdf                              | 04/05/2017    |
| 24 | C.6. Hito 10. Informe ejecutivo mayo 2014                           | INFORME_EJECUTIVO_MAYO_2014.pdf                             | 09/09/2014    |
| 25 | C.7. Hito 10. Informe ejecutivo junio 2014                          | INFORME_EJECUTIVO_JUNIO_2014.pdf                            | 09/09/2014    |
| 26 | C.8. Hito 10. Informe ejecutivo julio 2014                          | INFORME_EJECUTIVO_JULIO_2014.pdf                            | 09/09/2014    |
| 27 | C.9. Hito 10. Informe ejecutivo agosto 2014                         | INFORME_EJECUTIVO_AGOSTO_2014.pdf                           | 11/09/2014    |
| 28 | D.1. Hito 10. Informe ejecutivo septiembre 2014                     | INFORME_EJECUTIVO_SEPTIEMBRE_2014.pdf                       | 08/10/2014    |
| 29 | D.2. Hito 10. Informe ejecutivo octubre 2014                        | INFORME_EJECUTIVO_OCTUBRE_2014.pdf                          | 07/11/2014    |
| 30 | D.3. Hito 10. Informe ejecutivo noviembre 2014                      | INFORME_EJECUTIVO_NOVIEMBRE_2014.pdf                        | 05/12/2014    |
| 31 | D.4. Hito 11. Informe ejecutivo diciembre 2014                      | Infor-ejecutivo_Dic-2014.pdf                                | 06/01/2015    |
| 32 | D.5. Contrato complementario 02                                     | CONTRATO_COMPLEMENTARIO_02.pdf                              | 04/05/2017    |
| 33 | D.6. Hito 11. Informe ejecutivo enero 2015                          | INFORME_EJECUTIVO_ENERO_2015.pdf                            | 06/03/2015    |
| 34 | D.7. Hito 12. Informe ejecutivo febrero 2015                        | INFORME_EJECUTIVO_FEBRERO_2015.pdf                          | 06/03/2015    |
| 35 | D.8. Hito 13. Informe ejecutivo marzo 2015                          | Informe_ejecutivo_marzo_2015.pdf                            | 08/04/2015    |
| 36 | D.9. Hito 14. Informe ejecutivo abril-2015                          | Infor-ejecutivo_abril_2015.pdf                              | 06/05/2015    |
| 37 | E.1. Hito 15, 16 y 17. Informe ejecutivo mayo 2015                  | Infor-ejecutivo_mayo-2015.pdf                               | 09/06/2015    |
| 38 | E.2. Hito 18. Informe ejecutivo jun-2015                            | Infor-ejecutivo_junio-2015.pdf                              | 09/07/2015    |
| 39 | E.3. Hito 18. Informe ejecutivo julio 2015                          | Informe_ejecutivo_julio_2015.pdf                            | 06/08/2015    |
| 40 | E.4. Hito 18. Informe ejecutivo agosto 2015                         | Informe_ejecutivo_agosto_2015.pdf                           | 09/09/2015    |
| 41 | E.5. Hito 18. Informe ejecutivo septiembre 2015                     | Informe_ejecutivo_septiembre_2015.pdf                       | 08/10/2015    |
| 42 | E.6. Hito 19 y 20. Informe ejecutivo octubre 2015                   | Informe_ejecutivo_octubre_2015.pdf                          | 06/11/2015    |
| 43 | E.7. Hito 21 y 22. Informe ejecutivo noviembre-2015                 | Infor-ejecutivo_noviembre-2015.pdf                          | 10/12/2015    |
| 44 | E.8. Hito 23. Informe Ejecutivo Diciembre 2015                      | D.12_Informe_Ejecutivo_Diciembre_2015.pdf                   | 31/12/2015    |
| 45 | E.9. Hito 23. Informe Ejecutivo Enero 2016                          | E.1_Informe_Ejecutivo_Enero_2016.pdf                        | 07/03/2016    |
| 46 | F.1. Hito 23. Informe Ejecutivo Febrero 2016                        | E.2_Informe_Ejecutivo_Febrero_2016.pdf                      | 07/03/2016    |
| 47 | F.2. Hito 23. Informe Ejecutivo Marzo 2016                          | E.3_Informe_Ejecutivo_Marzo_2016.pdf                        | 05/04/2016    |
| 48 | F.3. Hito 23. Informe Ejecutivo Abril 2016                          | Informe_Ejecutivo_Abril_2016.pdf                            | 04/05/2016    |
| 49 | F.4. Hito 23. Informe Ejecutivo Mayo 2016                           | E.5_Informe_Ejecutivo_Mayo_2016.pdf                         | 03/06/2016    |
| 50 | F.5. Hito 23. Informe Ejecutivo Junio 2016                          | Informe_Ejecutivo_Junio_2016.pdf                            | 06/07/2016    |

**ARCHIVOS DEL PROYECTO**

|    | Descripción de Archivo   | Archivo  | Fecha de Alta |
|----|--|--|---------------|
| 51 | F.6. Hito 23. Informe Ejecutivo Julio 2016                         | E.7_Informe_Ejecutivo_Julio_2016.pdf                 | 11/08/2016    |
| 52 | F.7. Hito 23. Informe Ejecutivo Agosto 2016                        | E.8_Informe_Ejecutivo_Agosto_2016.pdf                | 09/09/2016    |
| 53 | F.8. Hito 23. Informe Ejecutivo Septiembre 2016                    | E.9_Informe_Ejecutivo_Septiembre_2016.pdf            | 10/10/2016    |
| 54 | F.9. Hito 24 - Oficio Nro. MTOP-DDL-16-445-OF                      | Oficio_Nro._MTOP-DDL-16-445-OF.pdf                   | 10/10/2016    |
| 55 | G.1. Hito 24 - Acta de recepción provisional                       | ACTA_DE_RECEPCION_PROVISIONAL.pdf                    | 04/05/2017    |
| 56 | G.2. Hito 25. Informe Ejecutivo Enero 2017                         | ENERO_2017.pdf                                       | 05/04/2017    |
| 57 | G.3. Hito 25. Informe Ejecutivo Febrero 2017                       | FEBRERO_2017.pdf                                     | 05/04/2017    |
| 58 | G.4. Hito 25. Informe Ejecutivo Marzo 2017                         | MARZO_2017.pdf                                       | 05/04/2017    |
| 59 | G.5. Hito 26. Informe Ejecutivo Abril 2017                         | ABRIL_2017.pdf                                       | 04/05/2017    |
| 60 | G.6. Hito 26. Informe Ejecutivo Mayo 2017                          | MAYO_2017.pdf  | 02/06/2017    |
| 61 | G.7. Hito 26. Informe Ejecutivo Junio 2017                         | JUNIO_2017.pdf                                       | 03/07/2017    |
| 62 | G.8. Hito 27. Informe Ejecutivo Julio 2017                         | JULIO_2017.pdf                                       | 04/08/2017    |
| 63 | G.9. Hito 27. Informe Ejecutivo Agosto 2017                        | AGOSTO_2017.pdf                                      | 04/09/2017    |
| 64 | H.1. Hito 27. Informe ejecutivo Septiembre 2017                    | SEPTIEMBRE_2017.pdf                                  | 03/10/2017    |
| 65 | H.2. Hito 28. Informe ejecutivo Octubre 2017                       | OCTUBRE_2017.pdf                                     | 06/11/2017    |
| 66 | H.3. Hito 28. Informe ejecutivo noviembre 2017                     | NOVIEMBRE_2017.pdf                                   | 04/12/2017    |
| 67 | H.4. Hito 28. Informe ejecutivo diciembre 2017                     | DICIEMBRE_2017.pdf                                   | 02/01/2018    |
| 68 | H.5. Hito 29. Informe ejecutivo enero 2018                         | ENERO_2018.pdf                                       | 01/02/2018    |
| 69 | H.6. Hito 29. Informe ejecutivo febrero 2018                       | FEBRERO_2018.pdf                                     | 02/03/2018    |
| 70 | H.7. Hito 29. Informe ejecutivo marzo 2018                         | MARZO_2018.pdf                                       | 03/04/2018    |
| 71 | H.8. Hito 30. Informe ejecutivo abril 2018                         | ABRIL_2018.pdf                                       | 02/05/2018    |
| 72 | H.9. Hito 30. Informe ejecutivo mayo 2018                          | MAYO_2018.pdf  | 04/06/2018    |
| 73 | I.1. Hito 30. Informe ejecutivo junio 2018                         | INFORME_EJECUTIVO_JUNIO_2018.pdf                     | 04/07/2018    |
| 74 | I.2. Hito 31. Informe ejecutivo julio 2018                         | INFORME_EJECUTIVO_JULIO_2018.pdf                     | 03/08/2018    |
| 75 | I.3. Hito 31. Informe ejecutivo agosto 2018                        | AGOSTO_2018.pdf                                      | 05/09/2018    |
| 76 | I.4. Hito 31. Informe ejecutivo septiembre 2018                    | Informe_Ejecutivo_Septiembre_2018.pdf                | 04/10/2018    |
| 77 | I.5. Hito 32. Informe ejecutivo octubre 2018                       | Informe_Ejecutivo_Octubre_2018.pdf                   | 31/10/2018    |
| 78 | I.6. Hito 32. Informe ejecutivo noviembre 2018                     | INFORME_EJECUTIVO_NOV-2018.pdf                       | 04/12/2018    |
| 79 | I.7. Hito 32. Informe ejecutivo diciembre 2018                     | INFORME_DICIEMBRE-2019.pdf                           | 04/01/2019    |
| 80 | I.8. Acción 1 del problema - Gestión para la inclusión al PAI 2019 | Memorando_para_la_inclusión_al_PAI_2019.pdf          | 25/03/2019    |
| 81 | I.9. Hito 33 y 34. Informe ejecutivo enero 2019                    | RESUMEN_EJECUTIVO_ENERO_2019.pdf                     | 24/04/2019    |
| 82 | J.1. Hito 35 y 36. Informe ejecutivo febrero 2019                  | Informe_ejecutivo_feb-2019.pdf                       | 01/03/2019    |
| 83 | J.2. Hito 37. Informe ejecutivo marzo 2019                         | informe_ejecutivo_marzo_2019.pdf                     | 24/04/2019    |
| 84 | J.3. Hito 38. Informe ejecutivo abril 2019                         | Informe_Ejecutivo_abril_2019.pdf                     | 02/05/2019    |
| 85 | J.4. Acción 2 del problema - Gestión para la inclusión al PAI 2019 | Memorandos_para_la_inclusión_al_PAI_2019.pdf         | 07/01/2020    |
| 86 | J.5. Hito 39 y 40. Informe ejecutivo mayo 2019                     | Informe_Ejecutivo_mayo_2019.pdf.pdf                  | 05/06/2019    |
| 87 | J.6. Hito 41 y 42. Informe ejecutivo junio 2019                    | Informe_Ejecutivo_junio_2019.pdf                     | 01/07/2019    |
| 88 | J.7. Hito 43 y 44. Informe ejecutivo julio 2019                    | Informe_Ejecutivo_julio_2019.pdf                     | 02/08/2019    |
| 89 | J.8. Hito 45 y 46 Informe ejecutivo agosto 2019                    | Informe_Ejecutivo_agosto_2019.pdf                    | 03/09/2019    |
| 90 | J.9. Hito 47 y 48. Informe ejecutivo septiembre 2019               | Informe_Ejecutivo_septiembre_2019.pdf                | 04/10/2019    |
| 91 | K.1. Hito 49 y 50. Informe ejecutivo octubre 2019                  | Informe_Ejecutivo_octubre_2019.pdf                   | 05/11/2019    |
| 92 | K.2. Acción 1 del riesgo 2   | Informe_de_Fiscalización-planilla_31-julio_2019.pdf  | 25/11/2019    |
| 93 | K.3. Acción 2 del riesgo 2   | Informe_de_Fiscalización-planilla_32-agosto_2019.pdf | 25/11/2019    |
| 94 | K.4. Acción 3 del riesgo 2   | Informe_de_Fiscalización-planilla_33-sept._2019.pdf  | 25/11/2019    |
| 95 | K.5. Hito 51 y 52. Informe ejecutivo noviembre 2019                | Informe_Ejecutivo_noviembre_2019.pdf                 | 04/12/2019    |
| 96 | K.6. Hito 53 y 54. Informe ejecutivo diciembre 2019                | Informe_Ejecutivo_diciembre_2019.pdf                 | 04/01/2020    |

**ARCHIVOS DEL PROYECTO**

|     | Descripción de Archivo   | Archivo   | Fecha de Alta |
|-----|--|---|---------------|
| 97  | K.7. Acción 1 del problema - Gestión para la inclusión al PAI 2020 | Memorando_para_la_inclusión_al_PAI_2020.pdf       | 04/01/2020    |
| 98  | K.8. Cambio de fase del proyecto                                   | Documentos_cambio_de_fase.pdf                     | 20/01/2020    |
| 99  | K.9. Hito 55. Informe ejecutivo enero 2020                         | Informe_Ejecutivo_enero_2020.pdf                  | 03/03/2020    |
| 100 | L.1. Hito 55. Informe ejecutivo febrero 2020                       | Informe_Ejecutivo_febrero_2020.pdf                | 03/03/2020    |
| 101 | L.2. Acción 2 del problema - Gestión para la inclusión al PAI 2020 | MTOP-CON_LOJ-2020-11-ME.pdf                       | 03/03/2020    |
| 102 | L.3. Hito 55. Informe ejecutivo marzo 2020                         | Informe_Ejecutivo_marzo_2020..pdf                 | 02/04/2020    |
| 103 | L.4. Hito 58. Informe ejecutivo abril 2020                         | Informe_Ejecutivo_abril_2020.pdf                  | 04/05/2020    |
| 104 | L.5. Hito 58. Informe ejecutivo mayo 2020                          | Informe_Ejecutivo_mayo_2020.pdf                   | 05/06/2020    |
| 105 | L.6. Hito 58. Informe ejecutivo junio 2020                         | Informe_Ejecutivo_junio_2020.pdf                  | 02/07/2020    |
| 106 | L.7. Acción 3 del problema - Gestión para la inclusión al PAI 2020 | MTOP-CON_LOJ-2020-406-ME.pdf                      | 02/07/2020    |
| 107 | L.8. Hito 59. Informe ejecutivo julio 2020                         | Informe_Ejecutivo_julio_2020.pdf                  | 02/09/2020    |
| 108 | L.9. Hito 59. Informe ejecutivo agosto 2020                        | Informe_Ejecutivo_agosto_2020.pdf                 | 02/09/2020    |
| 109 | M.1. Acción 4 del problema - Gestión para la inclusión al PAI 2020 | MTOP-SUBZ7-2020-1264-ME.pdf                       | 05/10/2020    |
| 110 | M.2. Convenio de terminación por mutuo acuerdo                     | Convenio_de_Terminacion_por_Mutuo_Acuerdo.pdf     | 05/11/2020    |
| 111 | M.3. Dictamen favorable para inclusión al PAI 2020                 | Dictamen_favorable_para_Inclusion_al_PAI_2020.pdf | 05/11/2020    |

**EQUIPO DEL PROYECTO**

| Nombre                                | Rol   | Puesto  | Correo Electrónico      | Teléfono(s)        |
|---------------------------------------|---|---|-------------------------|--------------------|
| Altamirano Arias, Fredy Oswaldo       | Subsecretario Regional 7                          | Subsecretario Zonal 7                                     | faltamirano@mtop.gob.ec |                    |
| CORDERO SANCHEZ, ANDREA DEL CISNE     | Analista de Presupuesto Distrital                 | ANALISTA DE PRESUPUESTO DISTRITAL                         | acordero@mtop.gob.ec    | 072561665 EXT72509 |
| CRUZ PINEDA, JONATHAN RAUL            | Lider de Proyecto                                 | Analista de Infraestructura Distrital 1                   | jracruz@mtop.gob.ec     |                    |
| Hurtado Angamarca, Blanca Paulina     | Coordinador Técnico de Infraestructura Provincial | Analista de Infraestructura Distrital 1                   | bhurtado@mtop.gob.ec    | 023974600          |
| Orellana Ochoa, Eduardo Enrique       | Director Provincial de Loja                       | Director Distrital de Transporte y Obras Públicas de Loja | eorellana@mtop.gob.ec   | 023974600          |
| Orellana Ochoa, Eduardo Enrique       | Administrador del Proyecto                        | Director Distrital de Transporte y Obras Públicas de Loja | eorellana@mtop.gob.ec   | 023974600          |
| Pineda Betancourt, Gabriela Del Cisne | Coordinadora de Planificación Zonal 7             | Coordinadora de Planificación Zonal 7                     | gpineda@mtop.gob.ec     | 023974600          |

**FOTOGRAFÍA SELECCIONADA**

| Archivo     | Fecha de Alta |
|-------------|---------------|
| 67934_1.jpg | 05/11/2020    |