

**MTOP - Ministerio de Transporte y Obras Públicas**  
**Subsecretaría Zona 1**

**Dirección Provincial Imbabura**

**PROYECTO: K004 MTOP - Mantenimiento Vial de la Provincia de Imbabura**

Líder del Proyecto:	Vásquez Rivera, José Elías (jvasquez@mtop.gob.ec)		
Patrocinador Ejecutivo:	Cruz Chicaiza, Rene Alejandro	Programas Relacionados:	MANTENIMIENTO VIAL DE LA PROVINCIA DE IMBABURA, Provincia - Imbabura, SECTOR PRODUCCIÓN, EMPLEO Y COMPETITIVIDAD, STPE - Inversión en 40km de frontera norte
Titular:	Cruz Chicaiza, Rene Alejandro	Prioridad:	0
Tipo de Proyecto:	Infraestructura	Retorno Económico:	0.00
CUP:	175200000.506.3747	TIR:	0.00 %
Objetivos Operativos:	4	VAN:	2.00
Viabilidad Técnica:	Media	Estimado Al Fin Del Proyecto:	18,328,713.59
Localidad de Gestión:	Zona 9 - DMQ > Pichincha > Quito		
Tipo de Ppto. Externo:		Fecha de Inicio - Fecha de Fin:	01/01/2012 - 31/12/2021
Fecha de última actualización:	05/01/2021	Fecha de Fin Base:	31/12/2013
Modificado por:	Cuasapaz Hernández, Nelson Fernando	Fecha del siguiente Hito:	31/12/2020

**DATOS GENERALES**

**Descripción**

DESCRIPCIÓN: Mantener la red vial en buen estado  
 Se propende tener toda la Red Provincial en estado óptimo para la circulación vehicular, tos tramos que se trabajan ACTUALMENTE en este objetivo son:  
 1.- Carretera Otavalo - Las Golondrinas 172,38 KM Administración Directa-DD-I USD.0.00  
 2.- Carretera Salinas-Lita 76.79 Km. Administración Directa-DD-I USD. 0.00  
 PRESUPUESTO TOTAL 1'557.016,85  
 .PRODUCTO / SERVICIO: Mantener la Red Vial Provincial en buen Estado  
 \*LÍNEA BASE: 331.97 Km. Mantenimiento periódico y rutinario  
 .OBJETIVO GENERAL O PROPÓSITO Y OBJETIVOS ESPECÍFICO: Incrementar la calidad de prestación de servicios en la movilidad del transporte  
 Se incrementó el costo considerando la contratación de 6 microempresas de conservación vial para el mantenimiento rutinario en el año 2.019

**Beneficios Cualitativos**

Reducir los costos operativos de los vehículos, brindar seguridad en la Vía, reducir los tiempos de viaje, incrementar el turismo provincial.

**Tipo de Beneficiario**

Sector, industrial , Agropecuario y turístico.

**Restricciones**

En mantenimiento vial, existen varios factores que componen este proyecto, por tanto se establecen prioridades para la normal ejecución de las actividades, el factor económico es determinante así como la asignación en los tiempos indicados, el retraso en dicho trámite restringe el funcionamiento y ejecución del mantenimiento vial.  
 TIEMPO: ESTE PROYECTO SE EJECUTA DURANTE TODO EL 2019 CON CADA UNO DE SUS ITEMS

COSTO: USD 1'869.781,17

RECURSOS: SE EJECUTARÁN CON CARGO A RECURSOS FISCALES

ALCANCE: ESTE PROYECTO ABARCA TODOS LOS GASTOS OPERACIONALES QUE SE UTILIZAN EN EL MANTENIMIENTO VIAL PARA LOS TRAMOS BAJO EL MODELO DE GESTIÓN POR ADMINISTRACIÓN DIRECTA Y CONTRATACIÓN DE MICROEMPRESAS VIALES DE OTAVALO - SELVA ALEGRE - SAGUANGAL - LAS GOLONDRINAS Y Y DE SALINAS - LITA

Fase Actual:	Anteproyecto	Definición	Planeación	<b>Ejecución</b>	Cierre	Completado	Congelado	Cancelado
--------------	--------------	------------	------------	------------------	--------	------------	-----------	-----------

**AVANCE FÍSICO DEL PROYECTO**

**% TIEMPO TOTAL TRANSCURRIDO**

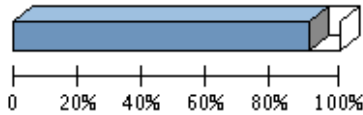

Transcurrido: 90.12 %  
 Fecha de Inicio: 01/01/2012 Fecha de Fin: 31/12/2021

**AVANCE FÍSICO PROGRAMADO VS. REAL**

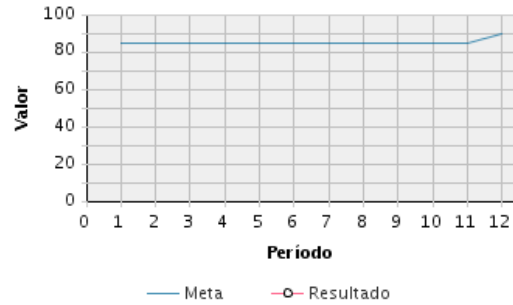

Porcentaje de Avance												
Año	Ene	Feb	Mar	Abr	May	Jun	Jul	Ago	Sep	Oct	Nov	Dic
2020	Avance programado acumulado											
	85 %	85 %	85 %	85 %	85 %	85 %	85 %	85 %	85 %	85 %	85 %	90 %
	Avance real acumulado											
	Estado											

**RESÚMENES EJECUTIVOS (MÁS RECIENTES)**

Resúmenes Ejecutivos	Modificado por	Fecha de última actualización
<p><b>NOVIEMBRE - 2020</b></p> <p>A finales del mes de enero, se asignó el presupuesto indicado, el cual consta en ESIGEF y se están gestionando los avales Viáticos y Materiales de Construcción</p> <p>La Dirección Distrital de Imbabura por administración directa realiza el mantenimiento de las vías de la Red Vial Estatal en los tramos Otavalo-Selva Alegre- Saguangal - Las Golondrinas RVE-29 de 172,38 km y la vía Salinas-Lita RVE-10 con 76,79 km.</p> <p>En La Red Vial Estatal E-10 Y de Salinas-San Lorenzo, Tramo Salinas-Lita , de 76.79 Km. de la RVE-10, se ejecutan trabajos de emergencia vial como desalojo de derrumbes a máquina así como limpieza con el personal institucional.</p> <p>La RVE E35 se encuentra concesionada a PANAVIAL S.A , tramo Puente Juncal-Salinas-Ibarra-Otavalo-Cajas de 82.8 Km., el mismo que se mantiene en buen estado de circulación, la administración de este tramo de vía lo realiza la Subsecretaría de Delegaciones y Concesiones-MTOP.</p> <p>El patrullaje Vial realiza continuamente, la inspección de las vías dentro de la jurisdicción provincial, vigilando en especial el respeto al derecho de vía.</p>	Vásquez Rivera, José Elías	03/12/2020 - 04:20 PM
<p><b>OCTUBRE - 2020</b></p> <p>A finales del mes de enero, se asignó el presupuesto indicado, el cual consta en ESIGEF y se están gestionando los avales Viáticos y Materiales de Construcción</p> <p>La Dirección Distrital de Imbabura por administración directa realiza el mantenimiento de las vías de la Red Vial Estatal en los tramos Otavalo-Selva Alegre- Saguangal - Las Golondrinas RVE-29 de 172,38 km y la vía Salinas-Lita RVE-10 con 76,79 km.</p> <p>En La Red Vial Estatal E-10 Y de Salinas-San Lorenzo, Tramo Salinas-Lita , de 76.79 Km. de la RVE-10, se ejecutan trabajos de emergencia vial como desalojo de derrumbes a máquina así como limpieza con el personal institucional.</p> <p>La RVE E35 se encuentra concesionada a PANAVIAL S.A , tramo Puente Juncal-Salinas-Ibarra-Otavalo-Cajas de 82.8 Km., el mismo que se mantiene en buen estado de circulación, la</p>	Obregón Guadalupe, Ángel Edison	05/11/2020 - 08:42 AM

**RESÚMENES EJECUTIVOS (MÁS RECIENTES)**

Resúmenes Ejecutivos	Modificado por	Fecha de última actualización
<p>administración de este tramo de vía lo realiza la Subsecretaría de Delegaciones y Concesiones-MTOP.</p> <p>El patrullaje Vial realiza continuamente, la inspección de las vías dentro de la jurisdicción provincial, vigilando en especial el respeto al derecho de vía.</p>		
<p>SEPTIEMBRE - 2020</p> <p>A finales del mes de enero, se asigno el presupuesto indicado, el cual consta en ESIGEF y se están gestionando los avales Viáticos, Mantenimiento de Maquinaria y Materiales de Construcción</p> <p>La Dirección Distrital de Imbabura por administración directa realiza el mantenimiento de las vías de la Red Vial Estatal en los tramos Otavalo-Selva Alegre- Saguangal - Las Golondrinas RVE-29 de 172,38 km y la vía Salinas-Lita RVE-10 con 76,79 km.</p> <p>En La Red Vial Estatal E-10 Y de Salinas-San Lorenzo, Tramo Salinas-Lita , de 76.79 Km. de la RVE-10, se ejecutan trabajos de emergencia vial como desalojo de derrumbes a máquina así como limpieza con el personal institucional.</p> <p>La RVE E35 se encuentra concesionada a PANAVIAL S.A , tramo Puente Juncal-Salinas-Ibarra-Otavalo-Cajas de 82.8 Km., el mismo que se mantiene en buen estado de circulación, la administración de este tramo de vía lo realiza la Subsecretaría de Delegaciones y Concesiones-MTOP.</p> <p>El patrullaje Vial realiza continuamente, la inspección de las vías dentro de la jurisdicción provincial, vigilando en especial el respeto al derecho de vía.</p>	<p>Vásquez Rivera, José Elías</p>	<p>05/10/2020 - 11:27 AM</p>
<p>AGOSTO - 2020</p> <p>A finales del mes de enero, se asigno el presupuesto indicado, el cual consta en ESIGEF y se están gestionando los avales Viáticos y Mantenimiento de Maquinaria.</p> <p>La Dirección Distrital de Imbabura por administración directa realiza el mantenimiento de las vías de la Red Vial Estatal en los tramos Otavalo-Selva Alegre- Saguangal - Las Golondrinas RVE-29 de 172,38 km y la vía Salinas-Lita RVE-10 con 76,79 km.</p> <p>En La Red Vial Estatal E-10 Y de Salinas-San Lorenzo, Tramo Salinas-Lita , de 76.79 Km. de la RVE-10, se ejecutan trabajos de emergencia vial como desalojo de derrumbes a máquina así como limpieza con el personal institucional.</p> <p>La RVE E35 se encuentra concesionada a PANAVIAL S.A , tramo Puente Juncal-Salinas-Ibarra-Otavalo-Cajas de 82.8 Km., el mismo que se mantiene en buen estado de circulación, la administración de este tramo de vía lo realiza la Subsecretaría de Delegaciones y Concesiones-MTOP.</p> <p>El patrullaje Vial realiza continuamente, la inspección de las vías dentro de la jurisdicción provincial, vigilando en especial el respeto al derecho de vía.</p>	<p>Obregón Guadalupe, Ángel Edison</p>	<p>04/09/2020 - 11:29 AM</p>
<p>JULIO - 2020</p> <p>A finales del mes de enero, se asigno el presupuesto indicado, el cual consta en ESIGEF y se están gestionando los avales Seguridad y Vigilancia, Mantenimiento de Maquinaria y Neumáticos, de los cuales se encuentran aprobados Repuestos y Mantenimiento de Vehículos, Microempresas de Conservación Vial, Combustibles, Mantenimiento Doosan.</p> <p>La Dirección Distrital de Imbabura por administración directa realiza el mantenimiento de las vías de la Red Vial Estatal en los tramos Otavalo-Selva Alegre- Saguangal - Las Golondrinas RVE-29 y la vía Salinas-Lita RVE-10.</p> <p>En La Red Vial Estatal E-10 Y de Salinas-San Lorenzo, Tramo Salinas-Lita , de 76.79 Km. de la RVE-10, se ejecutan trabajos de emergencia vial como desalojo de derrumbes a máquina así como limpieza con el personal institucional.</p> <p>La RVE E35 se encuentra concesionada a PANAVIAL S.A , tramo Puente Juncal-Salinas-Ibarra-Otavalo-Cajas de 82.8 Km., el mismo que se mantiene en buen estado de circulación, la administración de este tramo de vía lo realiza la Subsecretaría de Delegaciones y Concesiones-MTOP.</p>	<p>Obregón Guadalupe, Ángel Edison</p>	<p>05/08/2020 - 02:18 PM</p>

**RESÚMENES EJECUTIVOS (MÁS RECIENTES)**

Resúmenes Ejecutivos	Modificado por	Fecha de última actualización
<p>El patrullaje Vial realiza continuamente, la inspección de las vías dentro de la jurisdicción provincial, vigilando en especial el respeto al derecho de vía.</p> <p>MAYO - 2020</p> <p>A finales del mes de enero, se asignó el presupuesto indicado, el cual consta en ESIGEF y se están gestionando los avales Seguridad y Vigilancia, Mantenimiento de Maquinaria y Neumáticos, de los cuales se encuentran aprobados Repuestos y Mantenimiento de Vehículos, Microempresas de Conservación Vial, Combustibles, Mantenimiento Doosan.</p> <p>La Dirección Distrital de Imbabura por administración directa realiza el mantenimiento de las vías de la Red Vial Estatal en los tramos Otavalo-Selva Alegre- Saguangal - Las Golondrinas RVE-29 y la vía Salinas-Lita RVE-10.</p> <p>En La Red Vial Estatal E-10 Y de Salinas-San Lorenzo, Tramo Salinas-Lita , de 76.79 Km. de la RVE-10, se ejecutan trabajos de emergencia vial como desalojo de derrumbes a máquina así como limpieza con el personal institucional.</p> <p>La RVE E35 se encuentra concesionada a PANAVIAL S.A , tramo Puente Juncal-Salinas-Ibarra-Otavalo-Cajas de 82.8 Km., el mismo que se mantiene en buen estado de circulación, la administración de este tramo de vía lo realiza la Subsecretaría de Delegaciones y Concesiones-MTOP.</p> <p>El patrullaje Vial realiza continuamente, la inspección de las vías dentro de la jurisdicción provincial, vigilando en especial el respeto al derecho de vía.</p>	<p>Vásquez Rivera, José Elías</p>	<p>05/06/2020 - 11:18 PM</p>
<p>ABRIL - 2020</p> <p>A finales del mes de enero, se asignó el presupuesto indicado, el cual consta en ESIGEF y se están gestionando los avales Seguridad y Vigilancia, Mantenimiento de Maquinaria y Neumáticos, de los cuales se encuentran aprobados Repuestos y Mantenimiento de Vehículos, Microempresas de Conservación Vial, Combustibles, Mantenimiento Doosan.</p> <p>La Dirección Distrital de Imbabura por administración directa realiza el mantenimiento de las vías de la Red Vial Estatal en los tramos Otavalo-Selva Alegre- Saguangal - Las Golondrinas RVE-29 y la vía Salinas-Lita RVE-10.</p> <p>En La Red Vial Estatal E-10 Y de Salinas-San Lorenzo, Tramo Salinas-Lita , de 76.79 Km. de la RVE-10, se ejecutan trabajos de emergencia vial como desalojo de derrumbes a máquina así como limpieza con el personal institucional.</p> <p>La RVE E35 se encuentra concesionada a PANAVIAL S.A , tramo Puente Juncal-Salinas-Ibarra-Otavalo-Cajas de 82.8 Km., el mismo que se mantiene en buen estado de circulación, la administración de este tramo de vía lo realiza la Subsecretaría de Delegaciones y Concesiones-MTOP.</p> <p>El patrullaje Vial realiza continuamente, la inspección de las vías dentro de la jurisdicción provincial, vigilando en especial el respeto al derecho de vía.</p>	<p>Vásquez Rivera, José Elías</p>	<p>04/05/2020 - 06:34 PM</p>
<p>MARZO - 2020</p> <p>A finales del mes de enero, se asignó el presupuesto indicado, el cual consta en ESIGEF y se están gestionando los avales, Seguridad y Vigilancia, Microempresas de Conservación Vial, Mantenimiento de Vehículos, Mantenimiento de Maquinaria, Microempresas de Conservación Vial, Repuestos y Neumáticos, de los cuales se encuentran aprobados Repuestos y Mantenimiento de Vehículos, a la espera de los Términos de Referencia y/o Especificaciones Técnicas que permitan la ejecución del proceso precontractual</p> <p>La Dirección Distrital de Imbabura por administración directa realiza el mantenimiento de las vías de la Red Vial Estatal en los tramos Otavalo-Selva Alegre- Saguangal RVE-29 y la vía Salinas-Lita RVE-10.</p> <p>En La Red Vial Estatal E-10 Y de Salinas-San Lorenzo, Tramo Salinas-Lita , de 76.79 Km. de la RVE-10, se ejecutan trabajos de mantenimiento rutinario, como desalojo de derrumbes a máquina así como limpieza y bacheo con el personal institucional.</p> <p>La RVE E35 se encuentra concesionada a PANAVIAL S.A , tramo Puente Juncal-Salinas-Ibarra-Otavalo-Cajas de 82.8 Km., el mismo que se mantiene en buen estado de circulación, la</p>	<p>Vásquez Rivera, José Elías</p>	<p>05/04/2020 - 02:56 PM</p>

**RESÚMENES EJECUTIVOS (MÁS RECIENTES)**

Resúmenes Ejecutivos	Modificado por	Fecha de última actualización
<p>administración de este tramo de vía lo realiza la Subsecretaría de Delegaciones y Concesiones-MTOP.</p> <p>El patrullaje Vial realiza continuamente, la inspección de las vías dentro de la jurisdicción provincial, vigilando en especial el respeto al derecho de vía.</p>		
<p><b>FEBRERO - 2020</b></p> <p>A finales del mes de enero, se asigno el presupuesto indicado, el cual consta en ESIGEF y se están gestionando los avales, Seguridad y Vigilancia, Microempresas de Conservación Vial y Mantenimiento de Vehículos.</p> <p>La Dirección Distrital de Imbabura por administración directa realiza el mantenimiento de las vías de la Red Vial Estatal en los tramos Otavalo-Selva Alegre- Saguangal RVE-29 y la vía Salinas-Lita RVE-10.</p> <p>En La Red Vial Estatal E-10 Y de Salinas-San Lorenzo, Tramo Salinas-Lita , de 76.79 Km. de la RVE-10, se ejecutan trabajos de mantenimiento rutinario, como desalojo de derrumbes a máquina así como limpieza y bacheo con el personal institucional.</p> <p>En la vía Salinas Lita se encuentran realizando el mantenimiento vial con Micro Empresas contratadas con las siguientes actividades:</p> <p>En la RVE-29 vía Otavalo-Quinindé , Tramo Otavalo-Selva Alegre-La Magdalena, se realizarán trabajos de mantenimiento rutinario, reposición de materiales de calzada , desde el km 53+300 al Km. 60+300</p> <p>La RVE E35 se encuentra concesionada a PANAVIAL S.A , tramo Puente Juncal-Salinas-Ibarra-Otavalo-Cajas de 82.8 Km., el mismo que se mantiene en buen estado de circulación, la administración de este tramo de vía lo realiza la Subsecretaría de Delegaciones y Concesiones-MTOP.</p> <p>El patrullaje Vial realiza continuamente, la inspección de las vías dentro de la jurisdicción provincial, vigilando en especial el respeto al derecho de vía.</p> <p><b>ENERO - 2020</b></p> <p>Para el año 2020 se cuenta con un presupuesto de 2'000.000,00 el cual contempla gastos operaciones, Mantenimiento Vial, Contratación de Microempresas de Conservación Vial, actualmente no se asigna en el ESIGEF el presupuesto indicado.</p> <p>la Dirección Distrital de Imbabura por administración directa realiza el mantenimiento de las vías de la Red Vial Estatal en los tramos Otavalo-Selva Alegre- Saguangal RVE-29 y la vía Salinas-Lita RVE-10.</p> <p>En La Red Vial Estatal E-10 Y de Salinas-San Lorenzo, Tramo Salinas-Lita , de 76.79 Km. de la RVE-10, se ejecutan trabajos de mantenimiento rutinario, como desalojo de derrumbes a máquina así como limpieza y bacheo con el personal institucional.</p> <p>En la vía Salinas Lita se encuentran realizando el mantenimiento vial con Micro Empresas contratadas con las siguientes actividades:</p> <p>En la RVE-29 vía Otavalo-Quinindé , Tramo Otavalo-Selva Alegre-La Magdalena, se realizarán trabajos de mantenimiento rutinario, reposición de materiales de calzada , desde el km 53+300 al Km. 60+300</p> <p>La RVE E35 se encuentra concesionada a PANAVIAL S.A , tramo Puente Juncal-Salinas-Ibarra-Otavalo-Cajas de 82.8 Km., el mismo que se mantiene en buen estado de circulación, la administración de este tramo de vía lo realiza la Subsecretaría de Delegaciones y Concesiones-MTOP.</p> <p>El patrullaje Vial realiza continuamente, la inspección de las vías dentro de la jurisdicción provincial, vigilando en especial el respeto al derecho de vía.</p>	<p>Vásquez Rivera, José Elías</p>	<p>05/03/2020 - 06:02 PM</p>
<p><b>DICIEMBRE-2019</b></p>	<p>Vásquez Rivera, José Elías</p>	<p>04/01/2020 - 09:54 AM</p>

**RESÚMENES EJECUTIVOS (MÁS RECIENTES)**

Resúmenes Ejecutivos	Modificado por	Fecha de última actualización
<p>la Dirección Distrital de Imbabura por administración directa realiza el mantenimiento de las vías de la Red Vial Estatal así como con la contratación de micro empresas viales en los tramos Otavalo-Selva Alegre- Saguangal RVE-29 y la vía Salinas-Lita RVE-10.</p> <p>En La Red Vial Estatal E-10 Y de Salinas-San Lorenzo, Tramo Salinas-Lita , de 76.79 Km. de la RVE-10, se ejecutan trabajos de mantenimiento rutinario, como desalojo de derrumbes a máquina así como limpieza y bacheo con el personal institucional.</p> <p>Este mes se realizó Limpieza de derrumbe en el Sector de Collapi: Km..78+900; 98+300 Sector del Guallupe Km. 96+00; 98+900, Sector Cachaco km. 98+900;98+300 Sector Palo Amarillo Km, 88+300</p> <p>En la via Salinas Lita se encuentran realizando el mantenimiento vial con Micro Empresas contratadas con las siguientes actividades:</p> <p>NUEVA LITA: Limpieza de Espaldones , cunetas el tramo comprendido desde el Km. del 93+020 al 98+300  VIA LIMPIA: Limpieza de Espaldones , cunetas en el tramo comprendido desde el km. del 119+700 al 114+300  VIA PROGRESO DE LITA: Limpieza de Espaldones , cunetas y alcantarilla en el tramo comprendido desde el km. del 107+900 al 98+600</p> <p>En la RVE-29 vía Otavalo-Quinindé , Tramo Otavalo-Selva Alegre-La Magdalena, se realizarán trabajos de mantenimiento rutinario, reposición de materiales de calzada , desde el km 53+300 al Km. 60+300</p> <p>La Micro Empresa de mantenimiento vial en el mes de diciembre ha realizado los siguientes trabajos en el Tramo Otavalo-Selva Alegre-La Magdalena :</p> <p>INTAG VIAL: Limpieza de Espaldones , Limpieza de cunetas desde el km. 32+200 al 37+200 y desbroce de maleza del Km. 10+000 al 15+350</p> <p>Se encuentra concesionado a PANAVIAL S.A , el eje vial E 35, tramo Puente Juncal-Salinas-Ibarra-Otavalo-Cajas de 82.8 Km., el mismo que se mantiene en buen estado de circulación, la administración de este tramo de vía lo realiza la Subsecretaría de Delegaciones y Concesiones-MTOP.</p> <p>El patrullaje Vial realiza continuamente, la inspección de las vías dentro de la jurisdicción provincial, vigilando en especial el respeto al derecho de vía.</p>		
<p>NOVIEMBRE-2019</p> <p>la Dirección Distrital de Imbabura por administración directa realiza el mantenimiento de las vías de la Red Vial Estatal así como con la contratación de micro empresas viales en Otavalo-Selva Alegre- Saguangal RVE-29 y la vía Salinas-Lita RVE-10.</p> <p>En La Red Vial Estatal E-10 Y de Salinas-San Lorenzo, Tramo Salinas-Lita , de 76.79 Km. de la RVE-10, se ejecutan trabajos de mantenimiento rutinario, como desalojo de derrumbes a máquina así como limpieza y bacheo con el personal institucional</p> <p>Este mes se realizó Limpieza de derrumbe en el Sector de Collapi: Km..96+200; 98+000 Sector del Guadual Km. 113+500; 114+000,</p> <p>En la vía Salinas Lita se encuentran realizando el mantenimiento vial con Micro Empresas contratadas con las siguientes actividades:</p> <p>NUEVA LITA: Limpieza de Espaldones , cunetas el tramo comprendido desde el Km. 85+600 al 93+020  VIA LIMPIA: Limpieza de Espaldones , cunetas en el tramo comprendido desde el km. 129+700 a 119+700  VIA PROGRESO DE LITA: Limpieza de Espaldones , cunetas y alcantarilla en el tramo comprendido desde el km. 111+600 al 107+900</p> <p>En la RVE-29 vía Otavalo-Quinindé , Tramo Otavalo-Selva Alegre-La Magdalena, se realizarán trabajos de reconfiguración de rasante de vía y reposición de materiales de calzada , desde el km 60+000 al Km. 66+420.</p>	<p>Vásquez Rivera, José Elías</p>	<p>05/12/2019 - 09:49 AM</p>

**RESÚMENES EJECUTIVOS (MÁS RECIENTES)**

Resúmenes Ejecutivos	Modificado por	Fecha de última actualización
<p>La Micro Empresa de mantenimiento vial en el mes de Octubre ha realizado los siguientes trabajos en el Tramo Otavalo-Selva Alegre-La Magdalena :</p> <p>INTAG VIAL: Limpieza de Espaldones , Limpieza de cunetas desde el km. 60+000 al 66+420 y desbroce de maleza del Km. 00+000 al 10+000</p> <p>Se encuentra concesionado a PANAVIAL S.A , el eje vial E 35, tramo Puente Juncal-Salinas-Ibarra-Otavalo-Cajas de 82.8 Km., el mismo que se mantiene en buen estado de circulación, la administración de este tramo de vía lo realiza la Subsecretaría de Delegaciones y Concesiones-MTOP.</p> <p>El patrullaje Vial realiza continuamente, la inspección de las vías dentro de la jurisdicción provincial, vigilando en especial el respeto al derecho de vía</p>		
<p>OCTUBRE-2019</p> <p>El eje vial E 35, tramo Puente Juncal-Salinas-Ibarra-Otavalo-Cajas de 82.8 Km. se encuentra concesionado a PANAVIAL S.A el mismo que se mantiene en óptimo estado de circulación, la administración de este tramo de vía lo realiza la Subsecretaría de Delegaciones y Concesiones-MTOP.</p> <p>la Dirección Distrital de Imbabura por administración directa y con micro empresas viales realiza el mantenimiento de las vías de la Red Vial Estatal , Otavalo-Selva Alegre- Saguangal RVE-29 y la vía Salinas-Lita RVE-10.</p> <p>En el Tramo Salinas-Lita , de 76.79 Km. de la RVE-10, se ejecutan trabajos de mantenimiento rutinario, se interviene con la maquinaria institucional , Bacheo KM.000+000, Reposición de material asentamiento Rocafuerte Km. 00+000, Reposición de material asentamiento Collapi Km. 00+000, Limpieza de derrumbe en el Avispero</p> <p>En la via Salinas Lita se encuentran realizando el mantenimiento vial dos Micro Empresas contratadas con las siguientes actividades:</p> <p>NUEVA LITA: Limpieza de Espaldones , cunetas y alcantarillas el tramo comprendido desde el Km. 85+600 al 93+020  VIA LIMPIA: Limpieza de Espaldones , cunetas y alcantarilla en el tramo comprendido desde el km. 115+200 al 111+700 y 150+000 al 137+700  VIA PROGRESO DE LITA: Limpieza de Espaldones , cunetas y alcantarilla en el tramo comprendido desde el km. 100+500 al 95+500</p> <p>En la RVE-29 vía Otavalo-Quinindé , Tramo Otavalo-Selva Alegre-La Magdalena, se realizarán trabajos de reconformación de rasante de vía y reposición de materiales de calzada , desde el km 52+000 al Km. 53+000.</p> <p>La Micro Empresa de mantenimiento vial en el mes de Octubre ha realizado los siguientes trabajos en el Tramo Otavalo-Selva Alegre-La Magdalena :</p> <p>INTAG VIAL: Limpieza de Espaldones , Limpieza de cunetas desde el km. 00+000 al 23+000 yLimpieza de alcantarillas del 00+000 al 37+000</p> <p>El patrullaje Vial realiza continuamente, la inspección de las vías dentro de la jurisdicción provincial, vigilando en especial el respeto al derecho de vía Vásquez Rivera, José Elías  07/10/2019 - 02:31 PM</p>	<p>Vásquez Rivera, José Elías</p>	<p>05/11/2019 - 11:35 AM</p>
<p>SEPTIEMBRE 2019</p> <p>El eje vial E 35, tramo Puente Juncal-Salinas-Ibarra-Otavalo-Cajas de 82.8 Km. se encuentra concesionado a PANAVIAL S.A el mismo que se mantiene en óptimo estado de circulación, la administración de este tramo de vía lo realiza la Subsecretaría de Delegaciones y Concesiones-MTOP.</p> <p>la Dirección Distrital de Imbabura por administración directa y con micro empresas viales realiza el mantenimiento de las vías de la Red Vial Estatal , Otavalo-Selva Alegre- Saguangal RVE-29 y la vía Salinas-Lita RVE-10.</p> <p>En el Tramo Salinas-Lita , de 76.79 Km. de la RVE-10, se ejecutan trabajos de mantenimiento rutinario, se interviene con la maquinaria institucional , Bacheo KM. 131+000, Reposición de</p>	<p>Vásquez Rivera, José Elías</p>	<p>07/10/2019 - 02:31 PM</p>

**RESÚMENES EJECUTIVOS (MÁS RECIENTES)**

Resúmenes Ejecutivos	Modificado por	Fecha de última actualización
<p>material asentamiento Rocafuerte Km. 97+300, Reposición de material asentamiento Collapi Km. 98+960, Limpieza de derrumbe en el Avispero</p> <p>En la vía Salinas Lita se encuentran realizando el mantenimiento vial dos Micro Empresas contratadas con las siguientes actividades:</p> <p>MICRO EMPRESAS VIALES:</p> <p>NUEVA LITA: Limpieza de Espaldones , cunetas y alcantarillas el tramo comprendido desde el Km. 75+600 al 85+600  VIA LIMPIA: Limpieza de Espaldones , cunetas y alcantarilla en el tramo comprendido desde el km. 100+500 al 105+500  VIA PROGRESO DE LITA: Limpieza de Espaldones , cunetas y alcantarilla en el tramo comprendido desde el km. 105+500 al 108+600</p> <p>En la RVE-29 vía Otavalo-Quinindé , Tramo Otavalo-Selva Alegre-La Magdalena, se realizarán trabajos de reconformación de rasante de vía y reposición de materiales de calzada , desde el km 59+000 y Mantenimiento del Km. 53+800 al 55+000</p> <p>La Micro Empresa de mantenimiento vial en el mes de Agosto ha realizado los siguientes trabajos:</p> <p>INTAG VIAL: Limpieza de Espaldones , cunetas y alcantarillas desde el km. 12+000 al 37+700</p> <p>El patrullaje Vial realiza continuamente, la inspección de las vías dentro de la jurisdicción provincial, vigilando en especial el respeto al derecho de vía</p>		
<p>AGOSTO 2019</p> <p>El eje vial E 35, tramo Puente Juncal-Salinas-Ibarra-Otavalo-Cajas de 82.8 Km. se encuentra concesionado a PANAVIAL S.A el mismo que se mantiene en óptimo estado de circulación, la administración de este tramo de vía lo realiza la Subsecretaría de Delegaciones y Concesiones-MTOP.</p> <p>la Dirección Distrital de Imbabura por administración directa y con micro empresas viales realiza el mantenimiento de las vías de la Red Vial Estatal , Otavalo-Selva Alegre- Saguangal RVE-29 y la vía Salinas-Lita RVE-10.</p> <p>En el Tramo Salinas-Lita , de 76.79 Km. de la RVE-10, se ejecutan trabajos de mantenimiento rutinario, se interviene con la maquinaria institucional , Bacheo Puente Lita 75+680, Bacheo San Gerónimo k 114+000, reposición de material asentamiento Km. 76+300, Bacheo Km, 99+700 Pte. San Pedro, Bacheo Km. 108+600 Pte. Guallupe</p> <p>En la vía Salinas Lita se encuentran realizando el mantenimiento vial dos Micro Empresas contratadas con las siguientes actividades:</p> <p>MICRO EMPRESAS VIALES:</p> <p>NUEVA LITA: Limpieza de Espaldones , cunetas y alcantarillas el tramo comprendido desde el Km. 81+600 al 90+500  VIA LIMPIA: Limpieza de Espaldones , cunetas y alcantarilla en el tramo comprendido desde el km. 125+200 al 131+200  VIA PROGRESO DE LITA: Limpieza de Espaldones , cunetas y alcantarilla en el tramo comprendido desde el km. 105+500 al 108+600</p> <p>En la RVE-29 vía Otavalo-Quinindé , Tramo Otavalo-Selva Alegre-La Magdalena, se realizarán trabajos de reconformación de rasante de vía y reposición de materiales de calzada , desde el km42+000 al 54+000</p> <p>La Micro Empresa de mantenimiento vial en el mes de Agosto ha realizado los siguientes trabajos:</p> <p>INTAG VIAL: Limpieza de Espaldones , cunetas y alcantarillas en una longitud de 10.0 Km. desde el km 04+000 al 12+000</p> <p>El patrullaje Vial realiza continuamente, la inspección de las vías dentro de la jurisdicción provincial, vigilando en especial el respeto al derecho de vía</p>	<p>Vásquez Rivera, José Elías</p>	<p>04/09/2019 - 12:07 PM</p>



**RESÚMENES EJECUTIVOS (MÁS RECIENTES)**

Resúmenes Ejecutivos	Modificado por	Fecha de última actualización
<p><b>JULIO 2019</b></p> <p>El eje vial E 35, tramo Puente Juncal-Salinas-Ibarra-Otavalo-Cajas de 82.8 Km. se encuentra concesionado a PANAVIAL S.A el mismo que se encuentra en óptimo estado de circulación, la administración de este tramo de vía lo realiza la Subsecretaría de Delegaciones y Concesiones-MTOP.</p> <p>El mantenimiento de las vías de la Red Vial Estatal , Otavalo-Selva Alegre- Saguangal RVE-29 y la vía Salinas-Lita RVE-10. la realiza la Dirección Distrital de Imbabura por administración directa y con micro empresas viales</p> <p>En el Tramo Salinas-Lita E-10, de 76.79 Km. de la RVE-10 se realizan trabajos de mantenimiento rutinario, se interviene con la maquinaria institucional en la limpieza de derrumbes y deslizamientos de materiales de distinta magnitud por la inestabilidad de taludes por fallas geológicas activas.</p> <p>En la via Salinas Lita se encuentran realizando el mantenimiento vial dos Micro Empresas contratadas con las siguientes actividades:</p> <p><b>MICRO EMPRESAS VIALES:</b>  <b>NUEVA LITA:</b> Limpieza de Espaldones , cunetas y alcantarillas el tramo comprendido desde el Km. 75+600 al 93+200  <b>VIA LIMPIA:</b> Limpieza de Espaldones , cunetas y alcantarilla en el tramo comprendido desde el km. 146+200 al 138+200</p> <p>En la RVE-29 vía Otavalo-Quinindé , Tramo Otavalo-Selva Alegre-La Magdalena, se realizarán trabajos de reconformación de rasante de vía y reposición de materiales de calzada , desde el km 35+00 al 38+000</p> <p>La Micro Empresa de mantenimiento vial en el mes de julio ha realizado los siguientes trabajos:</p> <p><b>INTAG VIAL:</b> Limpieza de Espaldones , cunetas y alcantarillas en una longitud de 10.0 Km. desde el km 89+00 al 99+000</p> <p>El patrullaje Vial realiza continuamente, la inspección de las vías dentro de la jurisdicción provincial, vigilando en especial el respeto al derecho de vía</p>	<p>Yépez Rivera, Milton Annelio</p>	<p>05/08/2019 - 12:50 PM</p>
<p><b>JUNIO 2019</b></p> <p>A la Fecha Se encuentra concesionado a PANAVIAL S.A ,El eje vial E 35, tramo Puente Juncal-Salinas-Ibarra-Otavalo-Cajas de 82.8 Km. el mismo que se encuentra en óptimo estado de circulación, la administración de este tramo de vía lo realiza la Subsecretaría de Delegaciones y Concesiones-MTOP.</p> <p>La Dirección Distrital de Imbabura realiza el mantenimiento de las vías de la Red Vial Estatal , Otavalo-Selva Alegre- Saguangal RVE-29 y la vía Salinas-Lita RVE-10. por administración directa y con microempresas viales</p> <p>En la RVE-10 Tramo Salinas-Lita E-10, de 76.79 Km., se realizan trabajos de mantenimiento rutinario, se intervino con la maquinaria institucional en la limpieza de derrumbes y deslizamientos de materiales de distinta magnitud por época invernal e inestabilidad de taludes por fallas geológicas.</p> <p>En la Via E-10, Tramo Salinas Lita se encuentran realizando el mantenimiento vial dos Micro Empresas contratadas con las siguientes actividades:</p> <p><b>MICRO EMPRESA NUEVA LITA:</b> Limpieza de Espaldones , cunetas y alcantarillas el tramo comprendido desde el Km. 75+600 al 93+200  <b>VIA LIMPIA:</b> Limpieza de Espaldones , cunetas y alcantarilla en el tramo comprendido desde el km. 146+200 al 138+200</p> <p>En la vía Otavalo-Quinindé E-29, se realizarán trabajos de reconformación de razante de vía y reposición de materiales de calzada , desde el km 35+00 al 38+000</p> <p>La Micro Empresa de mantenimiento vial en el mes de junio ha realizado los siguientes trabajos:</p>	<p>Vásquez Rivera, José Elías</p>	<p>03/07/2019 - 12:47 PM</p>

**RESÚMENES EJECUTIVOS (MÁS RECIENTES)**

Resúmenes Ejecutivos	Modificado por	Fecha de última actualización
<p>INTAG VIAL: Limpieza de Espaldones , cunetas y alcantarillas en una longitud de 10.0 Km. desde el km 89+00 al 99+000</p> <p>El Equipo de patrullaje de la Dirección Distrital de Imbabura realiza continuamente la inspección de las vías dentro de la jurisdicción provincial, vigilando en especial el respeto al derecho de vía</p> <p>Mayo 2019</p> <p>-El eje vial E 35, tramo Puente Juncal-Salinas-Ibarra-Otavalo-Cajas de 82.8 Km., Se encuentra concesionado a PANAVIAL S.A , el mantenimiento se encuentra en óptimo estado de circulación, la administración de este tramo de vía lo realiza la Subsecretaría de Delegaciones y Concesiones-MTOP.</p> <p>Por administración directa, la Dirección Distrital de Imbabura realiza el mantenimiento de las vías de la Red Vial Estatal , Otavalo-Selva Alegre- Saguangal RVE-29 y la vía Salinas-Lita RVE-10.</p> <p>En la RVE-10 Tramo Salinas-Lita E-10, de 76.79 Km., se realizan trabajos de mantenimiento rutinario, se intervino con la maquinaria institucional en la limpieza de derrumbes y deslizamientos de materiales de distinta magnitud por época invernal e inestabilidad de taludes por fallas geológicas.</p> <p>Las Micro Empresas de mantenimiento vial contratadas para La via E-10 han relaizado los siguientes Trabajos:</p> <p>MICRO EMPRESA NUEVA LITA: Limpieza de Espaldones y cunetas una longitud de 2.2 Km. desde el Km. 84+100 al 86+300 VIA LIMPIA: Limpieza de Espaldones y cunetas una longitud de 5.0 Km. desde el km. 145+000 al 150+000</p> <p>En la vía Otavalo-Quinindé E-29, se realizarán trabajos de reconformación de razante de via y reposición de materiales de calzada , desde el km 80+000 al 90+500</p> <p>La Micro Empresa de mantenimiento vial en el mes de mayo ha realizado los siguientes trabajos: INTAG VIAL: Limpieza de Espaldones y cunetas una longitud de 10.5 Km. desde el km 80+000 al 90+500</p> <p>La Dirección Distrital de Imbabura realiza el patrullaje continuo de las vías dentro de la jurisdicción provincial, vigilando en especial el respeto al derecho de vía</p>	<p>Vásquez Rivera, José Elías</p>	<p>04/06/2019 - 02:13 PM</p>
<p>Abril 2019</p> <p>- Se encuentra concesionado a PANAVIAL S.A el eje vial E 35, tramo Puente Juncal-Salinas-Ibarra-Otavalo-Cajas de 82.8 Km., el mantenimiento se encuentra en óptimo estado de circulación, la administración de este tramo de vía lo realiza la Subsecretaría de Delegaciones y Concesiones-MTOP.</p> <p>Mediante administración directa, la Dirección Distrital de Imbabura realiza el mantenimiento de las vías de la Red Vial Estatal , Otavalo-Selva Alegre- Saguangal RVE-29 y la vía Salinas-Lita RVE-10.</p> <p>En la RVE-10 Tramo Salinas-Lita E-10, de 76.79 Km., se realizan trabajos de mantenimiento rutinario, se intervino con la maquinaria institucional en la limpieza de derrumbes y deslizamientos de materiales de distinta magnitud por época invernal e inestabilidad de taludes por fallas geológicas.</p> <p>Se realizo la contratación de 2 Micro Empresas de mantenimiento vial a partir del mes de Abril del presente año: MICRO EMPRESA NUEVA LITA: Trabajos de roza mano 1.5 Km. desde el km 82+600 al 84+100 VIA LIMPIA: Trabajos de roza mano 2.5 Km. desde el km 110+700 al 113+200</p> <p>En la vía Otavalo-Quinindé E-29, se realizarán trabajos de mantenimiento , desde el km 61+00 al 63+000 Se realizó la contratación de 1 Micro empresa de mantenimiento vial a partir del mes de abril del presente año. INTAG VIAL: Trabajos de roza mano 1.5 Km. desde el km 4+000 al 5+500</p>	<p>Vásquez Rivera, José Elías</p>	<p>02/05/2019 - 07:14 AM</p>

**RESÚMENES EJECUTIVOS (MÁS RECIENTES)**

Resúmenes Ejecutivos	Modificado por	Fecha de última actualización
<p>La Dirección Distrital de Imbabura realiza el patrullaje continuo de las vías dentro de la jurisdicción provincial, vigilando en especial el respeto al derecho de vía</p> <p>Marzo 2019</p> <p>- En el eje vial E 35, el tramo Puente Juncal-Salinas-Ibarra-Otavaló-Cajas de 82.8 Km., se encuentra concesionado a PANAVIAL S.A, el mantenimiento se encuentra en óptimo estado de circulación, la administración de este tramo de vía lo realiza la Subsecretaría de Delegaciones y Concesiones-MTOP.</p> <p>La Dirección Distrital de Imbabura realiza el mantenimiento de las vías de la Red Vial Estatal , Otavaló-Selva Alegre- Saguangal RVE-29 y la vía Salinas-Lita RVE-10; mediante administración directa</p> <p>En la vía Salinas-Lita E-10, de 76.79 Km., se realizan trabajos de mantenimiento rutinario, se intervino con la maquinaria institucional en la limpieza de derrumbes y deslizamientos de materiales de distinta magnitud por época invernal e inestabilidad de taludes por fallas geológicas.</p> <p>En la vía Otavaló-Quinindé E-29, se realizarán trabajos de mantenimiento , desde el km00+000 al 39+910</p> <p>La Dirección Distrital de Imbabura realiza el patrullaje continuo de las vías dentro de la jurisdicción provincial, vigilando en especial el respeto al derecho de vía</p>	<p>Andrade Godoy, Luis Marcelo</p>	<p>03/04/2019 - 12:04 PM</p>
<p>FEBRERO 2018</p> <p>En el eje vial E 35, el tramo Puente Juncal-Salinas-Ibarra-Otavaló-Cajas de 82.8 Km., se encuentra concesionado a PANAVIAL S.A, el mantenimiento se encuentra en óptimo estado de circulación, la administración de este tramo de vía lo realiza la Subsecretaría de Delegaciones y Concesiones-MTOP.</p> <p>La Dirección Distrital de Imbabura realiza el mantenimiento de las vías de la Red Vial Estatal , Otavaló-Quinindé E-29 y la vía Salinas-Lita E-10; mediante administración directa y micro empresas viales</p> <p>En la vía Salinas-Lita E-10, se realizan trabajos de mantenimiento rutinario, se intervino con la maquinaria institucional en la limpieza de derrumbes y deslizamientos de materiales de distinta magnitud, de 76.79 Km.</p> <p>En la vía Otavaló-Quinindé E-29, se realizarán trabajos de mantenimiento en el tramo lastrado, desde el km 27+400 al 33+810</p> <p>La Dirección Distrital de Imbabura realiza el patrullaje continuo de las vías dentro de la jurisdicción provincial, vigilando en especial el respeto al derecho de vía</p>	<p>Leyton Ruano, Napoleon Dilon</p>	<p>01/03/2019 - 11:37 AM</p>
<p>ENERO 2018</p> <p>El tramo Puente Juncal-Salinas-Ibarra-Otavaló-Cajas de 82.8 Km., parte de la RVE E35, en se encuentra concesionado a PANAVIAL S.A, el mantenimiento se encuentra en óptimo estado de circulación, la administración de este tramo de vía lo realiza la Subsecretaría de Delegaciones y Concesiones-MTOP.</p> <p>La DDI realiza el mantenimiento de las vías de la Red Vial Estatal , Otavaló-Quinindé E-29 y la vía Salinas-Lita E-10; mediante administración directa y micro empresas viales</p> <p>En la vía Salinas-Lita E-10, se realizan trabajos de mantenimiento rutinario, se intervino con la maquinaria institucional en la limpieza de derrumbes y deslizamientos de materiales de distinta magnitud, de 76.79 Km.</p> <p>En la vía Otavaló-Quinindé E-29, se realizarán trabajos de mantenimiento en el tramo lastrado, desde el km 66+500 el siguiente mes</p> <p>La Dirección Distrital de Imbabura realiza el patrullaje continuo de las vías dentro de la jurisdicción provincial, vigilando en especial el respeto al derecho de vía</p>	<p>Leyton Ruano, Napoleon Dilon</p>	<p>05/02/2019 - 09:33 AM</p>

**RESÚMENES EJECUTIVOS (MÁS RECIENTES)**

Resúmenes Ejecutivos	Modificado por	Fecha de última actualización
<p><b>DICIEMBRE-2018</b></p> <p>El tramo Puente Juncal-Salinas-Ibarra-Otavalo-Cajas de 82.8 Km., parte de la RVE E35, en se encuentra concesionado a PANAVIAL S.A, el mantenimiento se encuentra en óptimo estado de circulación, la administración de este tramo de vía lo realiza la Subsecretaría de Delegaciones y Concesiones-MTOP.</p> <p>La DDI realiza el mantenimiento de las vías de la Red Vial Estatal , Otavalo-Quinindé E-29 y la vía Salinas-Lita E-10; mediante administración directa y micro empresas viales</p> <p>En la vía Salinas-Lita E-10, se realizan trabajos de mantenimiento rutinario, se intervino con la maquinaria institucional en la limpieza de derrumbes y deslizamientos de materiales de distinta magnitud, se sigue realizado la limpieza y habilitación de las alcantarillas gemelas en el sector peña negra</p> <p>las Micro-Empresas que se encuentran en la vía E-10 han realizado los siguiente trabajos</p> <p>MICRO EMPRESA VIAL " VÍA LIMPIA " Realiza trabajos de poda de vegetación, limpieza de cunetas, espaldones, alcantarillas , del 142+500 al 134+500 de acuerdo al informe de mantenimiento Diciembre-2018</p> <p>MICRO EMPRESA " PROGRESO DE LITA " Realiza Trabajos de poda de vegetación, limpieza de cunetas, espaldones, alcantarillas,101+000 al 103+700, según Informe de mantenimiento Diciembre-2018</p> <p>MICRO EMPRESA " NUEVA LITA " Realiza Trabajos de poda de vegetación, limpieza de cunetas, espaldones, alcantarillas, desde el Km.75+600 al 81+600 Informe de mantenimiento Diciembre-2018.</p> <p>En la vía Otavalo-Quinindé E-29, se realizan trabajos de mantenimiento en el tramo lastrado, desde el km 66+500 al 80+000, , lo que ha permitido conservar en buen estado la vía, el tramo desde Otavalo al sector García Moreno.</p> <p>La Micro Empresa de mantenimiento vial "INTAG VIAL " realiza trabajos en el Km.12+000 al 22+000 , según Informe de mantenimiento Diciembre-2018.</p> <p>La Dirección Distrital de Imbabura realiza el patrullaje continuo de las vías dentro de la jurisdicción provincial, vigilando en especial el respeto al DERECHO DE VÍA.</p>	<p>Maldonado Saravino, Toa Priscila</p>	<p>04/01/2019 - 10:48 AM</p>
<p><b>NOVIEMBRE-2018</b></p> <p>El tramo Puente Juncal-Salinas-Ibarra-Otavalo-Cajas de 82.8 Km., parte de la RVE E35, en se encuentra concesionado a PANAVIAL S.A, el mantenimiento se encuentra en óptimo estado de circulación, la administración de este tramo de vía lo realiza la Subsecretaría de Delegaciones y Concesiones-MTOP.</p> <p>La DDI realiza el mantenimiento de las vías de la Red Vial Estatal , Otavalo-Quinindé E-29 y la vía Salinas-Lita E-10; mediante administración directa y micro empresas viales</p> <p>En la vía Salinas-Lita E-10, se realizan trabajos de mantenimiento rutinario, se intervino con la maquinaria institucional en la limpieza de derrumbes y deslizamientos de materiales de distinta magnitud, se sigue realizado la limpieza y habilitación de las alcantarillas gemelas en el sector peña negra que se siguen colapsando por deslizamientos de materiales desde la montaña a causa de la temporada invernal en el sector con excavadora de la Dirección Distrital de Esmeraldas.</p> <p>las Micro-Empresas que se encuentran en la vía E-10 han realizado los siguiente trabajos</p> <p>MICRO EMPRESA VIAL " VÍA LIMPIA " Realiza trabajos de poda de vegetación, limpieza de cunetas, espaldones, alcantarillas , con avance de 5.0 km. del 147+500 al 142+500 de acuerdo al informe de mantenimiento Noviembre-2018</p> <p>MICRO EMPRESA " PROGRESO DE LITA " Realiza Trabajos de poda de vegetación, limpieza de cunetas, espaldones, alcantarillas,con un avance de 2.5 Km.106+200 al 103+700, según Informe de mantenimiento Noviembre-2018</p>	<p>Maldonado Saravino, Toa Priscila</p>	<p>05/12/2018 - 10:33 AM</p>

**RESÚMENES EJECUTIVOS (MÁS RECIENTES)**

Resúmenes Ejecutivos	Modificado por	Fecha de última actualización
<p>MICRO EMPRESA " NUEVA LITA " Realiza Trabajos de poda de vegetación, limpieza de cunetas, espaldones, alcantarillas, con un avance 5.32 km. desde el Km. 87+700 al 93+020 Informe de mantenimiento Noviembre-2018.</p> <p>En la vía Otavalo-Quinindé E-29, se realizan trabajos de mantenimiento en el tramo lastrado, desde el km 66+500 al 80+000, lo que ha permitido conservar en buen estado la vía, el tramo desde Otavalo al sector García Moreno.</p> <p>La Micro Empresa de mantenimiento vial "INTAG VIAL " realiza trabajos en el Km.6+000 al 12+000 con 6.0 km. de avance, según Informe de mantenimiento Noviembre-2018.</p> <p>La Dirección Distrital de Imbabura realiza el patrullaje continuo de las vías dentro de la jurisdicción provincial, vigilando en especial el respeto al DERECHO DE VÍA.</p>		
<p>OCTUBRE -2018</p> <p>Alcance resumen ejecutivo de octubre ingresado subido el 31/10/2018.</p> <p>En la RVE E35, en el tramo Puente Juncal-Salinas-Ibarra-Otavalo-Cajas de 82.8 Km., se encuentra concesionada a PANAVIAL S.A, el mantenimiento está en óptimo estado de circulación, la administración de este tramo de vía lo realiza la Sub-Secretaría de Delegaciones y Concesiones-MTOP.</p> <p>La DDI realiza el mantenimiento de las vías de la Red Vial Estatal , Otavalo-Quinindé E-29 y la vía Salinas-Lita E-10; mediante administración directa y micro empresas viales</p> <p>En la vía Salinas-Lita E-10, se realizan trabajos de mantenimiento rutinario, se intervino con la maquinaria institucional en la limpieza de derrumbes y deslizamientos de materiales de distinta magnitud, se ha realizado la limpieza y habilitación de las alcantarillas gemelas en el sector peña negra que se encontraban colapsadas por deslizamientos de materiales desde la montaña a causa de torrencial lluvia en el sector con excavadora de la Dirección Distrital de Esmeraldas con un volumen de 1800 m3</p> <p>las Micro-Empresas que se encuentran en la vía E-10 han realizado los siguiente trabajos</p> <p>MICRO EMPRESA VIAL " VÍA LIMPIA " Realiza trabajos de poda de vegetación, limpieza de cunetas, espaldones, alcantarillas con avance de 5.9 km. del 114+000 al 111+600 y del 150+000 al 147+500 de acuerdo al informe de mantenimiento Octubre -2018</p> <p>MICRO EMPRESA " PROGRESO DE LITA " Realiza Trabajos de poda de vegetación, limpieza de cunetas, espaldones, alcantarillas, con un avance de 2.8 Km. 109+000 al 106+200. Informe de mantenimiento Octubre-2018</p> <p>MICRO EMPRESA " NUEVA LITA " Realiza Trabajos de poda de vegetación, limpieza de cunetas, espaldones, alcantarillas, con un avance 6.1 km. 81+600 al 87+700 Informe de mantenimiento Octubre-2018</p> <p>En la vía Otavalo-Quinindé E-29, se realizan trabajos de mantenimiento en el tramo lastrado, desde el km 27 al km 66+500, en el marco de cooperación entre la Dirección Distrital de Imbabura, la cementera UNACEM, transportistas y moradores del lugar, lo que ha permitido conservar en buen estado la vía, el tramo desde Otavalo al Km. 27 se encuentra asfaltado con bacheo mayor y se encuentra en estado óptimo la circulación vehicular.</p> <p>La Micro Empresa de mantenimiento vial "INTAG VIAL " realiza trabajos en el Km.0+000 al 6+000 con 6.0 km. de avance, según Informe de mantenimiento Octubre-2018.</p> <p>La Dirección Distrital de Imbabura realiza el patrullaje continuo de las vías dentro de la jurisdicción provincial, vigilando en especial el respeto al DERECHO DE VÍA. Maldonado Saravino, Toa Priscila 04/10/2018 - 07:35 AM Maldonado Saravino, Toa Priscila</p>	<p>Maldonado Saravino, Toa Priscila</p>	<p>05/11/2018 - 08:32 AM</p>
<p>OCTUBRE -2018</p> <p>En la RVE E35, en el tramo Puente Juncal-Salinas-Ibarra-Otavalo-Cajas de 82.8 Km., se encuentra concesionada a PANAVIAL S.A, el mantenimiento está en óptimo estado de circulación, la administración de este tramo de vía lo realiza la Sub-Secretaría de Delegaciones y Concesiones-MTOP.</p>	<p>Maldonado Saravino, Toa Priscila</p>	<p>31/10/2018 - 03:36 PM</p>

**RESÚMENES EJECUTIVOS (MÁS RECIENTES)**

Resúmenes Ejecutivos	Modificado por	Fecha de última actualización
<p>La DDI realiza el mantenimiento de las vías de la Red Vial Estatal , Otavalo-Quinindé E-29 y la vía Salinas-Lita E-10; mediante administración directa y micro empresas viales</p> <p>En la vía Salinas-Lita E-10, se realizan trabajos de mantenimiento rutinario, se intervino con la maquinaria institucional en la limpieza de derrumbes y deslizamientos de materiales de distinta magnitud, se ha realizado la limpieza y habilitación de las alcantarillas gemelas en el sector peña negra que se encontraban colapsadas por deslizamientos de materiales desde la montaña a causa de torrencial lluvia en el sector con excavadora de la Dirección Distrital de Esmeraldas con un volumen de 1800 m3</p> <p>las Micro-Empresas que se encuentran en la vía E-10 han realizado los siguiente trabajos</p> <p>MICRO EMPRESA VIAL " VÍA LIMPIA " Realiza trabajos de poda de vegetación, limpieza de cunetas, espaldones, alcantarillas con avance de 5.9 km. del 114+000 al 111+600 y del 150+000al 147+500 de acuerdo al informe de mantenimiento Octubre -2018</p> <p>MICRO EMPRESA " PROGRESO DE LITA " Realiza Trabajos de poda de vegetación, limpieza de cunetas, espaldones, alcantarillas,con un avance de 2.8 Km. 109+000 al 106+200. Informe de mantenimiento Octubre-2018</p> <p>MICRO EMPRESA " NUEVA LITA " Realiza Trabajos de poda de vegetación, limpieza de cunetas, espaldones, alcantarillas,con un avance 6.1 km. 81+600 al 87+700 Informe de mantenimiento Octubre-2018</p> <p>En la vía Otavalo-Quinindé E-29, se realizan trabajos de mantenimiento en el tramo lastrado, desde el km 27 al km 66+500, en el marco de cooperación entre la Dirección Distrital de Imbabura, la cementera UNACEM, transportistas y moradores del lugar, lo que ha permitido conservar en buen estado la vía, el tramo desde Otavalo al Km. 27 se encuentra asfaltado con bacheo mayor y se encuentra en estado óptimo la circulación vehicular.</p> <p>La Micro Empresa de mantenimiento vial "INTAG VIAL " realiza trabajos en el Km.0+000 al 6+000 con 6.0 km. de avance, según Informe de mantenimiento Octubre-2018.</p> <p>La Dirección Distrital de Imbabura realiza el patrullaje continuo de las vías dentro de la jurisdicción provincial, vigilando en especial el respeto al DERECHO DE VÍA.Maldonado Saravino, Toa Priscila04/10/2018 - 07:35 AM</p>		
<p>SEPTIEMBRE -2018</p> <p>En la Red Vial Estatal E35, e el tramo Puente Juncal-Salinas-Ibarra-Otavalo-Cajas de 82.8 Km., se encuentra concesionada a PANAVIAL S.A, el mantenimiento está en óptimo estado de circulación, la administración de este tramo de vía lo realiza la Sub-Secretaría de Delegaciones y Concesiones-MTOP.</p> <p>La Dirección Distrital realiza el mantenimiento de las vías de la Red Vial Estatal , Otavalo-Quinindé E-29 y la vía Salinas-Lita E-10; mediante administración directa</p> <p>En lo que corresponde a la vía Salinas-Lita E-10, se realizan trabajos de mantenimiento rutinario, se intervino con la maquinaria institucional en la limpieza de derrumbes y deslizamientos de materiales de distinta magnitud, se ha realizado la limpieza y habilitación de las alcantarillas gemelas en el sector peña negra que se encontraban colapsadas por deslizamientos de materiales desde la montaña a causa de torrencial lluvia en el sector con excavadora de la Dirección Distrital de Esmeraldas.</p> <p>las Micro-Empresas que se encuentran en la vía E-10 han realizado los siguiente trabajos</p> <p>MICRO EMPRESA VIAL " VÍA LIMPIA " Realiza trabajos de poda de vegetación, limpieza de cunetas, espaldones, alcantarillas con avance de 5 km. del 119+000 al 114+000 Informe de mantenimiento Septiembre-2018</p> <p>MICRO EMPRESA " PROGRESO DE LITA " Realiza Trabajos de poda de vegetación, limpieza de cunetas, espaldones, alcantarillas,con un avance de 2.6 Km. 111+600 al 109+000. Informe de mantenimiento Septiembre-2018</p> <p>MICRO EMPRESA " NUEVA LITA " Realiza Trabajos de poda de vegetación, limpieza de cunetas, espaldones, alcantarillas,con un avance 6 km. 75+600 al 81+600 Informe de mantenimiento Septiembre-2018</p>	<p>Maldonado Saravino, Toa Priscila</p>	<p>04/10/2018 - 07:35 AM</p>

**RESÚMENES EJECUTIVOS (MÁS RECIENTES)**

Resúmenes Ejecutivos	Modificado por	Fecha de última actualización
<p>El contrato con la Empresa Pública IMBAVIAL EP para la intervención de Bacheo Mayor de puntos críticos en la vía Otavalo Selva Alegre, se encuentra suscrita el acta de entrega recepción provisional</p> <p>En la vía Otavalo-Quinindé E-29, se realizan trabajos de mantenimiento en el tramo lastrado, desde el km 27 al km 66+500, en el marco de cooperación entre la Dirección Distrital de Imbabura, la cementera UNACEM, transportistas y moradores del lugar, lo que ha permitido conservar en buen estado la vía, el tramo desde Otavalo al Km. 27 se encuentra asfaltado con bacheo mayor y se encuentra en estado óptimo la circulación vehicular.</p> <p>La Micro Empresa de mantenimiento vial "INTAG VIAL " realiza trabajos en el Km.29+000 al 37+700 con 8.7 km. de avance, según Informe de mantenimiento Septiembre-2018.</p> <p>La Dirección Distrital de Imbabura realiza el patrullaje continuo de las vías dentro de la jurisdicción provincial, vigilando en especial el respeto al DERECHO DE VÍA.</p>		
<p>AGOSTO -2018</p> <p>En la Red Vial Estatal E35, e el tramo Puente Juncal-Salinas-Ibarra-Otavalo-Cajas de 84.9 Km., se encuentra concesionada a PANAVIAL S.A, el mantenimiento está en óptimo estado de circulación, la administración de este tramo de vía lo realiza la Sub-Secretaría de Delegaciones y Concesiones-MTOP.</p> <p>La Dirección Distrital realiza el mantenimiento de las vías de la Red Vial Estatal , Otavalo-Quinindé E-29 y la vía Salinas-Lita E-10; mediante administración directa</p> <p>En la vía Otavalo-Quinindé E-29, se realizan trabajos de mantenimiento en el tramo lastrado, desde el km 27 al km 65, en el marco de cooperación entre la Dirección Distrital de Imbabura, la cementera UNACEM, transportistas y moradores del lugar, lo que ha permitido conservar en buen estado la vía, el tramo desde Otavalo al Km. 27 se encuentra asfaltado con bacheo mayor y a permitido mantener en estado óptimo la circulación vehicular.</p> <p>La Micro Empresa de mantenimiento vial "INTAG VIAL " realiza trabajos en el Km.24+000 al 29+000 con 5.0 km. de avance Informe Memo No. MTOP-DDI-2018-1466-ME del 31/08/2018</p> <p>En la que corresponde a la vía Salinas-Lita E-10, se realizan trabajos de mantenimiento rutinario, se intervino con la maquinaria institucional en la limpieza de derrumbes y deslizamientos de materiales de distinta magnitud,</p> <p>las Micro-Empresas que se encuentran en la vía E-10 han realizado los siguiente trabajos</p> <p>MICRO EMPRESA VIAL " VÍA LIMPIA " Realiza trabajos de poda de vegetación, limpieza de cunetas, espaldones, alcantarillas con avance de 2.5 km. del 121+500 al 124+000 según Informe Memo No. MTOP-DDI-2018-1464-ME</p> <p>MICRO EMPRESA VIAL " VÍA LIMPIA " Realiza trabajos de poda de vegetación, limpieza de cunetas, espaldones, alcantarillas con avance de 2.5 Km. del 119+000 al 121+500 según Informe Memo No. MTOP-DDI-2018-1464-ME</p> <p>MICRO EMPRESA " PROGRESO DE LITA " Realiza Trabajos de poda de vegetación, limpieza de cunetas, espaldones, alcantarillas,con un avance de 2.8 Km. 97+300 al 94+500. según Informe Memo No. MTOP-DDI-2018-1464-ME</p> <p>MICRO EMPRESA " NUEVA LITA " Realiza Trabajos de poda de vegetación, limpieza de cunetas, espaldones, alcantarillas,con un avance 2.2 km. 84+600 al 91+800 según Informe Memo No. MTOP-DDI-2018-1464-ME</p> <p>MICRO EMPRESA " NUEVA LITA " Realiza Trabajos de poda de vegetación, limpieza de cunetas, espaldones, alcantarillas,con un avance 2.2 km. 91+800 al 94+000 según Informe Memo No. MTOP-DDI-2018-1464-ME</p> <p>El contrato suscrito con la Empresa Pública IMBAVIAL EP para la intervención de Bacheo Mayor de puntos críticos en la vía Otavalo Selva Alegre, se encuentra en etapa del acta de entrega recepción provisional</p> <p>La Dirección Distrital de Imbabura realiza el patrullaje continuo de las vías dentro de la jurisdicción provincial, vigilando en especial el respeto al DERECHO DE VÍA.Maldonado Saravino, Toa Priscila03/08/2018 - 02:48 PM</p>	<p>Maldonado Saravino, Toa Priscila</p>	<p>04/09/2018 - 11:59 AM</p>
<p>JULIO -2018</p>	<p>Maldonado Saravino, Toa Priscila</p>	<p>03/08/2018 - 02:48 PM</p>

**RESÚMENES EJECUTIVOS (MÁS RECIENTES)**

Resúmenes Ejecutivos	Modificado por	Fecha de última actualización
<p>En la Red Vial Estatal E35, el tramo Puente Juncal-Salinas-Ibarra-Otavaló-Cajas de 84.9 Kms. perteneciente a la Red Vial Estatal E35, se encuentra concesionada a PANAVIAL S.A, se mantiene en óptimo estado de circulación, la administración esta a cargo de la Sub-Secretaría de Delegaciones y Concesiones.</p> <p>La Dirección Distrital realiza el mantenimiento de las vías de la Red Vial Estatal , Otavaló-Quinindé E-29 y la vía Salinas-Lita E-10; mediante administración directa</p> <p>En la vía Otavaló-Quinindé E-29, se realizan trabajos de mantenimiento en el tramo lastrado, desde el km 27 al km 65, en el marco de cooperación entre la Dirección Distrital de Imbabura, la cementera UNACEM, transportistas y moradores del lugar, ha permitido conservar en buen estado la vía, el tramo desde Otavaló al Km. 27 se encuentra asfaltado con bacheo mayor y a permitido mantener en estado óptimo la circulación vehicular.</p> <p>La Micro Empresa de mantenimiento vial "INTAG VIAL " realiza trabajos en el Km.20+000 al 24+000 con 4.0 km. de avance</p> <p>En la vía Salinas-Lita E-10, se realizan trabajos de mantenimiento rutinario como son la poda de vegetación, limpieza de cunetas, espaldones, alcantarillas, se intervino con la maquinaria institucional en la limpieza de derrumbes y deslizamientos de materiales de distinta magnitud,</p> <p>las Micro-Empresas que se encuentran en la vía E-10 han realizado los siguiente trabajos</p> <p>MICRO EMPRESA VIAL " VÍA LIMPIA " Realiza trabajos de poda de vegetación, limpieza de cunetas, espaldones, alcantarillas con avance de 5.0 Km. del 126+500 al 129+000</p> <p>MICRO EMPRESA " PROGRESO DE LITA " Realiza Trabajos de poda de vegetación, limpieza de cunetas, espaldones, alcantarillas,con un avance de 2.9 Km. 97+300 al 100+200.</p> <p>MICRO EMPRESA " NUEVA LITA " Realiza Trabajos de poda de vegetación, limpieza de cunetas, espaldones, alcantarillas,con un avance 5.0 km. 84+600 al 89+600</p> <p>El contrato suscrito con la Empresa Pública IMBAVIAL EP para la intervención de Bacheo Mayor de puntos críticos en la vía Otavaló Selva Alegre, se encuentra en etapa del acta de entrega recepción provisional</p> <p>La Dirección Distrital de Imbabura realiza el patrullaje continuo de las vías dentro de la jurisdicción provincial, vigilando en especial el respeto al DERECHO DE VÍA.</p>		
<p>JUNIO -2018</p> <p>El tramo Puente Juncal-Salinas-Ibarra-Otavaló-Cajas de 84.9 Kms. perteneciente a la Red Vial Estatal E35, se encuentra concesionada a PANAVIAL S.A, se mantiene en óptimo estado de circulación, la administración esta a cargo de la Sub-Secretaría de Delegaciones y Concesiones.</p> <p>Por administración Directa se realiza el mantenimiento de las vías de la RVE., Otavaló-Quinindé E-29 y la vía Salinas-Lita E-10;</p> <p>En la vía E-29, se realizan trabajos de mantenimiento en el tramo lastrado, desde el km 27 al km 65, en el marco de cooperación entre la Dirección Distrital de Imbabura, la cementera UNACEM, transportistas y moradores del lugar, ha permitido conservar el tramo desde Otavaló al Km. 27 y a permitido mantener en estado estado óptimo la circulación vehicular.</p> <p>La Micro Empresa de mantenimiento vial "INTAG VIAL " realiza trabajos en el Km. 98+000 al 98+800 con 0.8 km. de avance</p> <p>Se realizan trabajos de mantenimiento rutinario en la vía E-10 como son la poda de vegetación, limpieza de cunetas, espaldones, alcantarillas, se intervino con la maquinaria institucional en la limpieza de derrumbes y deslizamientos de materiales de distinta magnitud, en el sector Peña Negra se realiza limpieza de alcantarilla taponada con maquinaria de la DDI.</p> <p>las Micro-Empresas que se encuentran en la vía E-10 han realizado los siguiente trabajos</p> <p>MICRO EMPRESA VIAL " VÍA LIMPIA " Realiza trabajos de poda de vegetación, limpieza de cunetas, espaldones, alcantarillas con avance de 0.8 Km.</p> <p>MICRO EMPRESA " PROGRESO DE LITA " Realiza Trabajos de poda de vegetación, limpieza de cunetas, espaldones, alcantarillas,con un avance de 0.6 Km.</p> <p>MICRO EMPRESA " NUEVA LITA " Realiza Trabajos de poda de vegetación, limpieza de cunetas, espaldones, alcantarillas,con un avance 0.8 km.</p>	<p>Maldonado Saravino, Toa Priscila</p>	<p>04/07/2018 - 10:16 AM</p>



**RESÚMENES EJECUTIVOS (MÁS RECIENTES)**

Resúmenes Ejecutivos	Modificado por	Fecha de última actualización
<p>De acuerdo al contrato suscrito con la Empresa Pública IMBAVIAL EP se realizó la intervención de Bacheo Mayor de puntos críticos en la vía Otavalo Selva Alegre, se encuentra en etapa del acta de entrega recepción provisional</p> <p>La Dirección Distrital de Imbabura realiza el patrullaje continuo de las vías dentro de la jurisdicción provincial, vigilando en especial el respeto al DERECHO DE VÍA.</p> <p>MAYO -2018</p> <p>La Red Vial Estatal E35 tramo Puente Juncal-Salinas-Ibarra-Otavalo-Cajas de 93.72 Kms. que se encuentra concesionada, se encuentra en óptimo estado de circulación, la administración esta a cargo de la Sub-Secretaría de Delegaciones y Concesiones.</p> <p>Por administración Directa se realiza el mantenimiento de la vía Otavalo Quinindé E-29 y la vía Salinas-Lita E-10;</p> <p>En la vía E-29, se realizan trabajos de mantenimiento en el tramo lastrado que va desde el km 27 al km 65, en el marco de cooperación entre la Dirección Distrital de Imbabura, la cementera UNACEM, transportistas y moradores del lugar, ha permitido conservar el tramo de Otavalo al Que. 27 y a permitido mantener en estado estado óptimo la circulación vehicular.</p> <p>El 15 de febrero se contrata la Micro Empresa de mantenimiento vial "INTAG VIAL " que realiza trabajos en el Km. 28+000 al 32+000 con 4 km. de avance</p> <p>Se realizan de manera constante trabajos de mantenimiento en la vía E-10 como son la poda de vegetación, limpieza de cunetas, espaldones, alcantarillas, señales verticales, de igual manera; se intervino con la maquinaria institucional en la limpieza de derrumbes y deslizamientos de materiales de distinta magnitud, en el sector peña negra, y Guallupe, se realiza limpieza de alcantarilla taponada con colaboración de maquinaria de la Dirección Distrital de Esmeraldas</p> <p>las Micro-Empresas que se encuentran en la vía E-10 han realizado los siguiente trabajos</p> <p>MICRO EMPRESA VIAL " VÍA LIMPIA " Realiza trabajos de poda de vegetación, limpieza de cunetas, espaldones, alcantarillas,Km. 142+000 al 149+000 avance 7 Km.</p> <p>MICRO EMPRESA " PROGRESO DE LITA " Realiza Trabajos de poda de vegetación, limpieza de cunetas, espaldones, alcantarillas,Km. 109+000 al 112 +000 avance de 3 Km.</p> <p>MICRO EMPRESA " NUEVA LITA " Realiza Trabajos de poda de vegetación, limpieza de cunetas, espaldones, alcantarillas,Km. 94+100 al 103+140 avance 9.04 km.</p> <p>De acuerdo al contrato suscrito con la Empresa Pública IMBAVIAL EP se realizó la intervención de Bacheo Mayor de puntos críticos en la vía Otavalo Selva Alegre, se encuentra en etapa del acta de entrega recepción provisional</p> <p>La Dirección Distrital de Imbabura realiza el patrullaje continuo de las vías dentro de la jurisdicción provincial, vigilando en especial el respeto al DERECHO DE VÍA.</p>	<p>Maldonado Saravino, Toa Priscila</p>	<p>04/06/2018 - 09:47 AM</p>
<p>ABRIL -2018</p> <p>La Red Vial Estatal E35 tramo Puente Juncal-Salinas-Ibarra-Otavalo-Cajas de 93.72 Kms. se encuentra concesionada razón por la cual se encuentra en óptimo estado de circulación, la misma que se encuentra administrada por la Sub-Secretaría de Delegaciones y Concesiones.</p> <p>Por administración Directa se realiza el mantenimiento de la vía Otavalo Quinindé E-29 y la vía Salinas-Lita E-10;</p> <p>En la vía E-29, se continúan los trabajos de mantenimiento en el tramo lastrado que va desde el km 27 al km 72 en el marco de cooperación entre la Dirección Distrital de Imbabura, la cementera UNACEM, transportistas y moradores del lugar, lo que ha permitido conservar este tramo en estado óptimo para la circulación vehicular, se realiza mantenimiento y limpieza de derrumbes</p> <p>El 15 de febrero se contrata la Micro Empresa de mantenimiento vial "INTAG VIAL " que realiza trabajos en el Km. 12+000 al 16+000 con 4 km. de avance</p> <p>Se realizan de manera constante trabajos de mantenimiento en la vía E-10 como son la poda de vegetación, limpieza de cunetas, espaldones, alcantarillas, señales verticales, de igual manera; se intervino con la maquinaria institucional en la limpieza de derrumbes y deslizamientos de materiales de distinta magnitud, en el sector peña negra, y Guallupe, se realiza limpieza de alcantarilla taponada con colaboración de maquinaria de la Dirección Distrital de Esmeraldas</p>	<p>Maldonado Saravino, Toa Priscila</p>	<p>04/05/2018 - 03:47 PM</p>

**RESÚMENES EJECUTIVOS (MÁS RECIENTES)**

Resúmenes Ejecutivos	Modificado por	Fecha de última actualización
<p>Se contrató micro empresas para mantenimiento vial el 15 de febrero-2018 para la RVE E 10:</p> <p>MICRO EMPRESA VIAL " VÍA LIMPIA " Realiza trabajos de poda de vegetación, limpieza de cunetas, espaldones, alcantarillas,Km. 142+000 a 136+000 avance 6.000 mts.</p> <p>MICRO EMPRESA " PROGRESO DE LITA " Realiza Trabajos de poda de vegetación, limpieza de cunetas, espaldones, alcantarillas,Km. 109+100 al 94+160 avance 8.800 mts.</p> <p>MICRO EMPRESA " NUEVA LITA " Realiza Trabajos de poda de vegetación, limpieza de cunetas, espaldones, alcantarillas,Km. 94+100 al 94+100 avance 4.62 km..</p> <p>De acuerdo al contrato suscrito con la Empresa Pública IMBAVIAL EP se realizó la intervención de Bacheo Mayor de puntos críticos en la vía Otavalo Selva Alegre, se encuentra en etapa del acta de entrega recepción provisional</p> <p>La Dirección Distrital de Imbabura realiza el patrullaje continuo de las vías dentro de la jurisdicción provincial, vigilando en especial el respeto al DERECHO DE VÍA, que por temas sociales se torna en un problema cada vez más preocupante y que deberá ser abordado en su momento, por las autoridades del MTOP.</p>		
<p>MARZO -2018</p> <p>El mantenimiento de la E35 está concesionado por lo tanto se ejecutan trabajos de en el tramo Puente Juncal-Salinas-Ibarra-Otavalo-Cajas y se mantiene en estado óptimo de circulación.</p> <p>Por administración Directa se realiza el mantenimiento de la via Otavalo Quinindé E-29 y la via Salinas-Lita E-10; en la vía E-29, se continúan los trabajos de mantenimiento en el tramo lastrado que va desde el km 27 al km 65 en el marco de cooperación entre la DDI, la cementera UNACEM, transportistas y moradores del lugar, lo que ha permitido conservar este tramo en estado óptimo para la circulación vehicular, se realiza mantenimiento y limpieza de derrumbes Kmm. 16+800; 12+100;16+400, el 15 de febrero se contrata la Empresa de mantenimiento vial "INTAG VIAL " que realiza trabajos en el Km. 10+000 y 12+000</p> <p>Se realizan de manera constante trabajos de mantenimiento en la vía E-10 como son de poda de vegetación, limpieza de cunetas, espaldones, alcantarillas, señales verticales, de igual manera; se intervino con en la limpieza de derrumbes y deslizamientos de distinta magnitud en las absisas 129+800; 128+500 y 130+000 Y 136+100 , 108+940</p> <p>Se contrata micro empresas para mantenimiento vial el 15 de febrero-2018 :</p> <p>EMPRESA VIAL " VÍA LIMPIA " Realiza trabajos de poda de vegetación, limpieza de cunetas, espaldones, alcantarillas,Km. 146+200 Y 150+000</p> <p>EMPRESA VIAL " PROGRESO DE LITA " Realiza Trabajos de poda de vegetación, limpieza de cunetas, espaldones, alcantarillas,Km. 110+200, 111+600</p> <p>EMPRESA VIAL " NUEVA LITA " Realiza Trabajos de poda de vegetación, limpieza de cunetas, espaldones, alcantarillas,Km. 87+000, 89+480.</p> <p>Se contrata con la Empresa Pública IMBAVIAL EP la intervención de Bacheo Mayor de puntos crítico en la vía Otavalo Selva Alegre, tramo que va de Otavalo del 1+500 al km 27 (asfaltado).</p> <p>El 7 de marzo de 2017 mediante Acuerdo Ministerial 010, se incluye en la RVE al vía Otavalo-Selva Alegre-Saguangal-La Golondrinas -Quinindé.,</p> <p>La Dirección Distrital de Imbabura continúa con el patrullaje continuo de las vías dentro de la jurisdicción de la provincia de Imbabura, vigilando en especial el respeto al DERECHO DE VÍA, que por temas sociales se torna en un problema cada vez más preocupante y que se deberá de abordar en su momento, por parte de las autoridades del MTOP, para buscar soluciones globales e integrales, considerando las problemáticas sociales</p>	<p>Maldonado Saravino, Toa Priscila</p>	<p>05/04/2018 - 04:20 PM</p>
<p>FEBRERO-2018</p> <p>El mantenimiento de la E35 está concesionado por lo tanto se ejecutan trabajos de en el tramo Puente Juncal-Salinas-Ibarra-Otavalo-Cajas y se mantiene en estado óptimo de circulación.</p> <p>Por administración Directa se realiza el mantenimiento de la via Otavalo Quinindé E-29 y la via Salinas-Lita E-10; en la vía E-29, se continúan los trabajos de mantenimiento en el tramo lastrado que va desde el km 27 al km 65 en el marco de cooperación entre la DDI, la cementera UNACEM, transportistas y moradores del lugar, lo que ha permitido conservar este tramo en estado óptimo para la circulación vehicular, se realiza trabajos en la mesa de la vía en el Km.</p>	<p>Maldonado Saravino, Toa Priscila</p>	<p>05/04/2018 - 03:50 PM</p>

**RESÚMENES EJECUTIVOS (MÁS RECIENTES)**

Resúmenes Ejecutivos	Modificado por	Fecha de última actualización
<p>22+000, el 15 de febrero se contrata la Empresa de mantenimiento vial "INTAG VIAL " que realiza trabajos en el Km. 8+000 y 10+000</p> <p>Se realizan de manera constante trabajos de mantenimiento en la vía E-10 como son de poda de vegetación, limpieza de cunetas, espaldones, alcantarillas, señales verticales, de igual manera; se intervino con en la limpieza de derrumbes y deslizamientos de distinta magnitud en las absisas 12+00; 128+700 y 136+000.</p> <p>Se contrata micro empresas para mantenimiento vial el 15 de febrero-2018 :                      EMPRESA VIAL " VÍA LIMPIA " Realiza trabajos de poda de vegetación, limpieza de cunetas, espaldones, alcantarillas,Km. 142+00 y 146+200.                      EMPRESA VIAL " PROGRESO DE LITA " Realiza Trabajos de poda de vegetación, limpieza de cunetas, espaldones, alcantarillas,Km. 109+000, 110+200.                      EMPRESA VIAL " NUEVA LITA " Realiza Trabajos de poda de vegetación, limpieza de cunetas, espaldones, alcantarillas,Km. 84+600Y 87+000.</p> <p>Se contrata con la Empresa Pública IMBAVIAL EP la intervención de Bacheo Mayor de puntos crítico en la vía Otavalo Selva Alegre, tramo que va de Otavalo del 1+500 al km 27 (asfaltado),</p> <p>El 7 de marzo de 2017 mediante Acuerdo Ministerial 010, se incluye en la RVE al vía Otavalo-Selva Alegre-Saguangal-La Golondrinas -Quinindé.,</p> <p>La Dirección Distrital de Imbabura continúa con el patrullaje continuo de las vías dentro de la jurisdicción de la provincia de Imbabura, vigilando en especial el respeto al DERECHO DE VÍA, que por temas sociales se torna en un problema cada vez más preocupante y que se deberá de abordar en su momento, por parte de las autoridades del MTOP, para buscar soluciones globales e integrales, considerando las problemáticas sociales</p>		
<p>ENERO 2018</p> <p>Por administración Directa se realiza el mantenimiento de la via Otavalo Quinindé E-29 y la via Salinas-Lita E-1; en la vía E-29, se continúan los trabajos de mantenimiento en el tramo lastrado que va desde el km 27 al km 65 en el marco de cooperación entre la DDI, la cementera UNACEM, transportistas y moradores del lugar, lo que ha permitido conservar este tramo en estado óptimo para la circulación vehicular.</p> <p>Se realizan de manera constante trabajos de mantenimiento en la vía E-10 como son de poda de vegetación, limpieza de cunetas, espaldones, alcantarillas, señales verticales, de igual manera; se intervino con en la limpieza de derrumbes y deslizamientos de distinta magnitud en las absizas 12610; 132+050 y 136+300.</p> <p>Se contrata con la Empresa Pública IMBAVIAL EP la intervención de Bacheo Mayor de puntos crítico en la vía Otavalo Selva Alegre, tramo que va de Otavalo del 1+500 al km 27 (asfaltado),</p> <p>El 7 de marzo de 2017 mediante Acuerdo Ministerial 010, se incluye en la RVE al vía Otavalo-Selva Alegre-Saguangal-La Golondrinas -Quinindé.,</p> <p>La Dirección Distrital de Imbabura continúa con el patrullaje continuo de las vías dentro de la jurisdicción de la provincia de Imbabura, vigilando en especial el respeto al DERECHO DE VÍA, que por temas sociales se torna en un problema cada vez más preocupante y que se deberá de abordar en su momento, por parte de las autoridades del MTOP, para buscar soluciones globales e integrales, considerando las problemáticas sociales</p>	<p>Maldonado Saravino, Toa Priscila</p>	<p>05/04/2018 - 03:29 PM</p>
<p>DICIEMBRE 2017</p> <p>Por administración Directa se realiza el mantenimiento de la via Otavalo Quinindé y la via Salinas-Lita, en la que se atienden trabajos de limpieza con microempresas asi como en la vía E-29, se continúan los trabajos de mantenimiento en el tramo lastrado que va desde el km 27 al km 72 en el marco de cooperación entre la DDI, la cementera UNACEM, transportistas y moradores del lugar, lo que ha permitido conservar este tramo en estado óptimo para la circulación vehicular. Estos trabajos se encuentran en la abscisa 50+000. Además con maquinaria de la DDI se realiza actualmente la limpieza de alcantarillas desde la 56+000 a la 65+000</p> <p>En las vías bajo administración directa de la DDI, se continúa con las actividades para su adecuada conservación. Se produjo varias averías al Equipo Caminero, lo que provocó reprogramar los trabajos de mantenimiento rutinario que se realizan de manera constante a lo largo de todos los tramos y que consisten en la poda de vegetación, limpieza de cunetas, espaldones, alcantarillas, señales verticales, etc. En este mes se continuó los trabajos con 4</p>	<p>Maldonado Saravino, Toa Priscila</p>	<p>05/01/2018 - 08:36 AM</p>

**RESÚMENES EJECUTIVOS (MÁS RECIENTES)**

Resúmenes Ejecutivos	Modificado por	Fecha de última actualización
<p>microempresas; tres en la vía E-10 tramo Salinas -Lita (VIA LIMPIA, NUEVA LITA, PROGRESO DE LITA) y una en la vía E-29 tramo Selva Alegre-Saguangal (INTAG VIAL), para atender los requerimientos de estas importantes arterias viales; igualmente se intervino con recursos propios, en la limpieza de derrumbes y deslizamientos de distinta magnitud.</p> <p>En el tramo que va de Otavalo al km 27 (asfaltado), se realizó el proceso para contratar la intervención de Bacheo Mayor de puntos críticos, proceso que se tuvo que decalrar DESIERTO mediante RESOLUCIÓN N°107-MTOPI-AJP-2017 de 13 de noviembre de 2017. Se está gestionando a fin de realizar estos trabajos a través de Regimen Especial de acuerdo a la base legal correspondiente.</p> <p>El 7 de marzo de 2017 mediante Acuerdo Ministerial 010, se incluye en la RVE al vía OTavalo-Selva Alegre-Saguangal-La Golondrinas -Quinindé., hasta ese momento la DDI actuaba con mantenimiento vial en el tramo Selva Alegre-Saguangal (lastrado). Para el mes de noviembre se lanzara un proceso de Contratación para Bacheo Mayor por 27 km en el tramo Otavalo - Sel va Alegre.Actualmente se encuentra realizando trabajos de Mantenimiento Rutinario la Microempresa Intag Vial, con una capacidad productiva de 15 personas, cubriendo mensualmente 3.75 km</p> <p>La Dirección Distrital de Imbabura continúa con el patrullaje continuo de las vías dentro de la jurisdicción de la provincia de Imbabura, vigilando en especial el respeto al DERECHO DE VÍA, que por temas sociales se torna en un problema cada vez más preocupante y que se deberá de abordar en su momento, por parte de las autoridades del MTOP, para buscar soluciones globales e integrales, considerando las problemáticas sociales</p>		
<p><b>NOVIEMBRE 2017</b></p> <p>Por administración Directa se realiza el mantenimiento de la via Otavalo Quinindé y la via Salinas-Lita, en la que se atienden trabajos de limpieza con microempresas asi como en la vía E-29, se continúan los trabajos de mantenimiento en el tramo lastrado que va desde el km 27 al km 72 en el marco de cooperación entre la DDI, la cementera UNACEM, transportistas y moradores del lugar, lo que ha permitido conservar este tramo en estado óptimo para la circulación vehicular. Estos trabajos se encuentran en la abscisa 50+000. Además con maquinaria de la DDI se realiza actualmente la limpieza de alcantarillas desde la 56+000 a la 65+000</p> <p>En el tramo que va de Otavalo al km 27 (asfaltado), se realizó el proceso para contratar la intervención de Bacheo Mayor de puntos críticos, proceso que se tuvo que decalrar DESIERTO mediante RESOLUCIÓN N°107-MTOPI-AJP-2017 de 13 de noviembre de 2017. Se está gestionando a fin de realizar estos trabajos a través de Regimen Especial de acuerdo a la base legal correspondiente.</p> <p>El 7 de marzo de 2017 mediante Acuerdo Ministerial 010, se incluye en la RVE al vía OTavalo-Selva Alegre-Saguangal-La Golondrinas -Quinindé., hasta ese momento la DDI actuaba con mantenimiento vial en el tramo Selva Alegre-Saguangal (lastrado). Para el mes de noviembre se lanzara un proceso de Contratación para Bacheo Mayor por 27 km en el tramo Otavalo - Sel va Alegre.Actualmente se encuentra realizando trabajos de Mantenimiento Rutinario la Microempresa Intag Vial, con una capacidad productiva de 15 personas, cubriendo mensualmente 3.75 km</p> <p>Dentro del marco de actividades a nivel nacional, sobre los eventos realizados por la jornada en Conmemoración a las Víctimas por Siniestros de Tránsito la DDI realizó una jornada de actividades del 16 al 19 de noviembre de 2017, cuyo Informe se remitió por parte del Ing. Luis Salgado a la Directora Distrital mediante Memorando Nro. MTOP-CONS_IMB-2017-220-ME de 23 de noviembre de 2017.Salinas Lita</p> <p>Se realiza mantenimiento rutinario por parte de tres microempresas de conservación vial, Via Limpia, Progreso de Lita, Nueva Lita con un avance de 32 km en los dos tramos.</p> <p>En las vías bajo administración directa de la DDI, se continúa con las actividades para su adecuada conservación. Los trabajos de mantenimiento rutinario se realizan de manera constante a lo largo de todos los tramos y consisten en la poda de vegetación, limpieza de cunetas, espaldones, alcantarillas, señales verticales, etc. Actualmente, se amplió a 4 microempresas; tres en la vía E-10 tramo Salinas -Lita y una en la vía E-29 tramo Selva Alegre-Saguangal, para atender los requerimientos de estas importantes arterias viales; igualmente se intervino con recursos propios, en la limpieza de derrumbes y deslizamientos de distinta magnitud.</p>	<p>Maldonado Saravino, Toa Priscila</p>	<p>04/12/2017 - 10:39 AM</p>
<p><b>OCTUBRE 2017</b></p>	<p>Maldonado Saravino, Toa Priscila</p>	<p>10/11/2017 - 03:07 PM</p>

**RESÚMENES EJECUTIVOS (MÁS RECIENTES)**

Resúmenes Ejecutivos	Modificado por	Fecha de última actualización
<p>Por administración Directa se realiza el mantenimiento de la vía Otavalo Quinindé y la vía Salinas-Lita, en la que se atienden trabajos emergentes por deslizamientos. Otavalo - Quinindé:</p> <p>El 7 de marzo de 2017 mediante Acuerdo Ministerial 010, se incluye en la RVE al vía OTavalo-Selva Alegre-Saguangal-La Golondrinas -Quinindé., hasta ese momento la DDI actuaba con mantenimiento vial en el tramo Selva Alegre-Saguangal (lastrado). Para el mes de noviembre se lanzara un proceso de Contratación para Bacheo Mayor por 27 km en el tramo Otavalo - Sel va Alegre.Actualmente se encuentra realizando trabajos de Mantenimiento Rutinario la Microempresa Intag Vial, con una capacidad productiva de 15 personas, cubriendo mensualmente 3.75 km</p> <p>Salinas Lita Se realiza mantenimiento rutinario por parte de tres microempresas de conservación vial, Vía Limpia, Progreso de Lita, Nueva Lita con un avance de 32 km en los dos tramos.</p> <p>Estudios Definitivos de la carretera Otavalo - Selva Alegre, estudios entregados y aprobados por parte de los técnicos de la Subsecretaría Z1. El contratista debe presentar el formato Senplades. Está en tramite la recepción única, prevista para finales de diciembre 2017.</p>		
<p>SEPTIEMBRE 2017</p> <p>Por administración Directa se realiza el mantenimiento de la vía Selva Alegre-Saguangal y la vía Salinas-Lita, en la que se atienden trabajos emergentes por deslizamientos.</p> <p>Selva Alegre Saguangal:</p> <p>El 7 de marzo de 2017 mediante Acuerdo Ministerial 010, se incluye en la RVE al vía OTavalo-Selva Alegre-Saguangal-La Golondrinas -Quinindé., hasta ese momento la DDI actuaba con mantenimiento vial en el tramo Selva Alegre-Saguangal (lastrado). Se continúa desalojando material de derrumbe en km 20+300 y trasladando el mismo al relleno para recuperación de la mesa del camino en el km 24+730; la vía se encuentra en estado regular, para el mes de octubre se lanzó un proceso de Contratación para Bacheo Mayor por 27 km en el tramo Otavalo - Sel va Alegre.</p> <p>Salinas Lita Derrumbes esporádicos en sectores de San Jerónimo, Lita; se realiza mantenimiento rutinario por parte de la microempresa de conservación vial, en el mes de agosto se trabaja con 11 personas.</p> <p>Estudios Definitivos de la carretera Otavalo - Selva Alegre, estudios entregados y aprobados por parte de los técnicos de la Subsecretaría Z1. El contratista debe presentar el formato Senplades. Está en tramite la recepción única, prevista para finales de diciembre 2017.</p>	<p>Maldonado Saravino, Toa Priscila</p>	<p>05/10/2017 - 12:22 PM</p>
<p>AGOSTO 2017</p> <p>Por administración Directa se realiza el mantenimiento de la vía Selva Alegre-Saguangal y la vía Salinas-Lita, en la que se atienden trabajos emergentes por deslizamientos.</p> <p>Selva Alegre Saguangal:</p> <p>El 7 de marzo de 2017 mediante Acuerdo Ministerial 010, se incluye en la RVE al vía OTavalo-Selva Alegre-Saguangal-La Golondrinas -Quinindé., hasta ese momento la DDI actuaba con mantenimiento vial en el tramo Selva Alegre-Saguangal (lastrado). Se continúa desalojando material de derrumbe en km 20+300 y trasladando el mismo al relleno para recuperación de la mesa del camino en el km 24+730; la vía se encuentra en regular estado en general, por lo que actualmente se cuenta con maquinaria que realiza el resanteo y compactación de la calzada, ademas de la limpieza continua de derrumbes de diversa magnitud. En el mes de julio se continuó, trabajos por administración directa.La Microempresa de conservación vial continua con mantenimiento rutinario con 10 personas.</p> <p>Salinas Lita Derrumbes esporádicos en sectores de San Jerónimo, Lita; se realiza mantenimiento rutinario por parte de la microempresa de conservación vial, en el mes de agosto se trabaja con 11 personas.</p> <p>Estudios Definitivos de la carretera Otavalo - Selva Alegre, estudios entregados y aprobados por parte de los técnicos de la Subsecretaría Z1. El contratista debe presentar el formato Senplades. Está en tramite la recepción única, prevista para finales de diciembre 2017.</p>	<p>Pérez Hinojosa, Jaime Mauricio</p>	<p>05/09/2017 - 02:07 PM</p>

**RESÚMENES EJECUTIVOS (MÁS RECIENTES)**

Resúmenes Ejecutivos	Modificado por	Fecha de última actualización
<p><b>JULIO 2017</b></p> <p>Por administración Directa se realiza el mantenimiento de la vía Selva Alegre-Saguangal y la vía Salinas-Lita, en la que se atienden trabajos emergentes por deslizamientos.</p> <p>Selva Alegre Saguangal: Se continúa trabajando en el relleno y reconformación de la mesa de la vía que colapso en el km 24+730 El 7 de marzo de 2017 mediante Acuerdo Ministerial 010, se incluye en la RVE al vía OTavalo-Selva Alegre-Saguangal-La Golondrinas -Quinindé., hasta ese momento la DDI actuaba con mantenimiento vial en el tramo Selva Alegre-Saguangal (lastrado). Se continúa desalojando material de derrumbe en km 20+300 y trasladando el mismo al relleno para recuperación de la mesa del camino en el km 24+730; la vía se encuentra en regular estado en general, por lo que actualmente se cuenta con maquinaria que realiza el resanteo y compactación de la calzada, además de la limpieza continua de derrumbes de diversa magnitud. En el mes de julio se continuó, trabajos por administración directa. La Microempresa de conservación vial continúa con mantenimiento rutinario con 10 personas. Se realizó trabajos de voladura de rocas que afectaban a la vía y ponían en riesgo a los usuarios por peligro de colapso.</p> <p>Salinas Lita Derrumbes esporádicos en sectores de San Jerónimo, Lita; Se pinta los reductores de velocidad existentes en Lita por desgaste; Se interviene en socavón producido en el puente de San Pedro; se realiza mantenimiento rutinario por parte de la microempresa de conservación vial, en el mes de julio se trabaja con 11 personas. Se realizó el repintado de los reductores de velocidad ubicados en Lita.</p> <p>Estudios Definitivos de la carretera Otavalo - Selva Alegre, estudios entregados y aprobados por parte de los técnicos de la Subsecretaría Z1. El contratista debe presentar el formato Senplades. Está en trámite la recepción única, prevista para finales de diciembre 2017.</p>	<p>Pérez Hinojosa, Jaime Mauricio</p>	<p>03/08/2017 - 04:08 PM</p>
<p><b>JUNIO 2017</b></p> <p>Por administración Directa se realiza el mantenimiento de la vía Selva Alegre-Saguangal y la vía Salinas-Lita, en la que se atienden trabajos emergentes por deslizamientos.</p> <p>El Proyecto adoquinado de las Calles Galo Plazo y Camilo Ponce se encuentra con recepción provisional, en revisión la liquidación económica, nos encontramos a la espera de que el contratista elabore el acta entrega recepción definitiva, con la cual se procederá a la liquidación económica.</p> <p>Estudios Definitivos de la carretera Otavalo - Selva Alegre, estudios entregados y aprobados por parte de los técnicos de la Subsecretaría Z1. El contratista debe presentar el formato Senplades. Está en trámite la recepción única, prevista para finales de diciembre 2017.</p> <p>Se incrementó a la RVE de Imbabura para mantenimiento por administración directa el tramo Otavalo - Selva Alegre - Saguangal - Las Golondrinas en la vía E29 además se realiza mantenimiento para el tramo Lita - San Lorenzo en la vía E10</p> <p>Se realiza mantenimiento rutinario de la RVE por parte de dos microempresas de conservación vial "Vía Limpia" para el tramo E10 e Intag Vial para la vía E29</p>	<p>Pérez Hinojosa, Jaime Mauricio</p>	<p>05/07/2017 - 05:36 PM</p>
<p><b>MAYO 2017</b></p> <p>Por administración Directa se realiza el mantenimiento de la vía Selva Alegre-Saguangal y la vía Salinas-Lita, en la que se atienden trabajos emergentes por deslizamientos.</p> <p>El Proyecto adoquinado de las Calles Galo Plazo y Camilo Ponce se encuentra con recepción provisional, en revisión la liquidación económica, nos encontramos a la espera de que el contratista elabore el acta entrega recepción definitiva, con la cual se procederá a la liquidación económica.</p> <p>Estudios Definitivos de la carretera Otavalo - Selva Alegre, estudios entregados y aprobados por parte de los técnicos de la Subsecretaría Z1. El contratista debe presentar el formato Senplades. Está en trámite la recepción única, prevista para finales de diciembre 2017.</p> <p>Se incrementó a la RVE de Imbabura para mantenimiento por administración directa el tramo Otavalo - Selva Alegre - Saguangal - Las Golondrinas en la vía E29 además se realiza mantenimiento para el tramo Lita - San Lorenzo en la vía E10</p>	<p>Pérez Hinojosa, Jaime Mauricio</p>	<p>05/06/2017 - 03:46 PM</p>

**RESÚMENES EJECUTIVOS (MÁS RECIENTES)**

Resúmenes Ejecutivos	Modificado por	Fecha de última actualización
<p>Se realiza mantenimiento rutinario de la RVE por parte de dos microempresas de conservación vial "Via Limpia" para el tramo E10 e Intag Vial para la vía E29</p>		
<p><b>ABRIL 2017</b></p> <p>Por administración Directa se realiza el mantenimiento de la vía Selva Alegre-Saguangal y la vía Salinas-Lita, trabajos emergentes.                      El Proyecto adoquinado de las Calles Galo Plazo y Camilo Ponce se encuentra con recepción provisional, en revisión la liquidación económica, una vez la fiscalización apruebe procederá con la suscripción del acta de recepción definitiva , para dar por terminado el proyecto.                      Estudios Definitivos de la carretera Otavalo - Selva Alegre, estudios entregados y aprobados por parte de los técnicos de la Subsecretaría Z1. El contratista debe presentar el formato Senplades. Está en tramite la recepción única, prevista para finales de mayo 2017.                      Se incrementó a la RVE de Imbabura para mantenimiento por administración directa el tramo Otavalo - Selva Alegre - Saguangal - Las Golondrinas en la vía E29 ademas se realiza mantenimiento para el tramo Lita - San Lorenzo en la vía E10                      Se realiza mantenimiento rutinario de la RVE por parte de dos microempresas de conservación vial "Via Limpia" para el tramo E10 e Intag Vial para la vía E29</p>	<p>Pérez Hinojosa, Jaime Mauricio</p>	<p>04/05/2017 - 02:58 PM</p>
<p><b>MARZO 2017</b></p> <p>Por administración Directa se realiza el mantenimiento de la vía Selva Alegre-Saguangal y la vía Salinas-Lita, trabajos emergentes.                      El Proyecto adoquinado de las Calles Galo Plazo y Camilo Ponce se encuentra con recepción provisional, en revisión la liquidación económica, una vez la fiscalización apruebe procederá con la suscripción del acta de recepción definitiva , para dar por terminado el proyecto.                      Estudios Definitivos de la carretera Otavalo - Selva Alegre, estudios entregados y aprobados por parte de los técnicos de la Subsecretaría Z1. El contratista debe presentar el formato Senplades. Está en tramite la recepción única, prevista para finales de mayo 2017.                      Se incrementó a la RVE de Imbabura para mantenimiento por administración directa el tramo Otavalo - Selva Alegre - Saguangal - Las Golondrinas en la vía E29 ademas se realiza mantenimiento para el tramo Lita - San Lorenzo en la vía E10</p>	<p>Pérez Hinojosa, Jaime Mauricio</p>	<p>05/04/2017 - 11:25 AM</p>
<p><b>FEBRERO 2017</b></p> <p>Por administración Directa se realiza el mantenimiento de la vía Selva Alegre-Saguangal y la vía Salinas-Lita, trabajos emergentes.                      El Proyecto adoquinado de las Calles Galo Plazo y Camilo Ponce se encuentra con recepción provisional, en revisión la liquidación económica, una vez la fiscalización apruebe procederá con la suscripción del acta de recepción definitiva , para dar por terminado el proyecto.                      Estudios Definitivos de la carretera Otavalo - Selva Alegre, estudios entregados y aprobados por parte de los técnicos de la Subsecretaría Z1. El contratista debe presentar el formato Senplades. Está en tramite la recepción única, prevista para finales de mayo 2017.</p>	<p>Pérez Hinojosa, Jaime Mauricio</p>	<p>06/03/2017 - 08:40 AM</p>
<p><b>ENERO 2017</b></p> <p>Por administración Directa se realiza el mantenimiento de la vía Selva Alegre-Saguangal y la vía Salinas-Lita, trabajos emergentes.                      El Proyecto adoquinado de las Calles Galo Plazo y Camilo Ponce se encuentra con recepción provisional, en revisión la liquidación económica, una vez la fiscalización apruebe procederá con la suscripción del acta de recepción definitiva , para dar por terminado el proyecto.                      Estudios Definitivos de la carretera Otavalo - Selva Alegre, estudios entregados y aprobados por parte de los técnicos de la Subsecretaría Z1. El contratista debe presentar el formato Senplades. Está en tramite la recepción única, prevista para finales de mayo 2017.</p>	<p>Pérez Hinojosa, Jaime Mauricio</p>	<p>06/03/2017 - 08:37 AM</p>
<p><b>NOVIEMBRE 2015</b></p> <p>Proyecto Juncal Pimampiro: Se encuentra terminado el proyecto con recepción provisional, en elaboración del acta de recepción definitiva y liquidación económica del proyecto.                      Por administración Directa se realiza el mantenimiento de la vía Selva Alegre-Saguangal y la vía Salinas-Lita.                      El proyecto Pinsaqui-Cotacachi, se encuentra con acta de recepción definitiva, Proyecto Terminado.                      Proyecto Ibarra-Urcuqui, con recepción del acta definitiva, terminado.                      El Proyecto adoquinado del las Calles Galo Plazo y Camilo Ponce se encuentra con recepción provisional, se procederá con la liquidación económica una vez el contratista conluya obras adicionales dispuestas por ficalización y elaboración del acta de recepción definitiva del proyecto, para dar por terminado el proyecto.</p>	<p>Páez Salaza, Marco Antonio</p>	<p>07/12/2015 - 04:21 PM</p>

**RESÚMENES EJECUTIVOS (MÁS RECIENTES)**

Resúmenes Ejecutivos	Modificado por	Fecha de última actualización
<p>Estudios Definitivos de la carretera Otavalo - Selva Alegre, estudios entregados y aprobados. Los estudios presentados y planilla de liquidación se encuentran aprobada, luego de lo cual se procederá con el Acta de Recepción de los Estudios prevista para el mes de diciembre de 2015.</p>		
<p><b>SEPTIEMBRE 2015</b>                      Proyecto Juncal Pimampiro: Se encuentra terminado el proyecto con recepción provisional, en elaboración del acta de recepción definitiva y liquidación económica del proyecto.                      Por administración Directa se realiza el mantenimiento de la vía Selva Alegre-Saguangal y la vía Salinas-Lita.                      El proyecto Pinsaqui-Cotacachi, se encuentra con acta de recepción definitiva, Proyecto Terminado.                      Proyecto Ibarra-Urcuqui, con recepción del acta definitiva, terminado.                      El Proyecto adoquinado del las Calles Galo Plazo y Camilo Ponce se encuentra con recepción provisional, se procederá con la liquidación económica una vez el contratista concluya obras adicionales dispuestas por ficalización y elaboración del acta de recepción definitiva del proyecto, para dar por terminado el proyecto.                      Estudios Definitivos de la carretera Otavalo - Selva Alegre, estudios entregados y aprobados. Los estudios presentados y planilla de liquidación se encuentran aprobada, luego de lo cual se procederá con el Acta de Recepción de los Estudios prevista para el mes de octubre de 2015</p>	<p>Páez Salaza, Marco Antonio</p>	<p>08/10/2015 - 04:42 PM</p>
<p><b>AGOSTO 2015</b>                      Proyecto Juncal Pimampiro: Se encuentra terminado el proyecto con recepción provisional, en elaboración del acta de recepción definitiva y liquidación económica del proyecto.                      Por administración Directa se realiza el mantenimiento de la vía Selva Alegre-Saguangal y la vía Salinas-Lita.                      El proyecto Pinsaqui-Cotacachi, se encuentra con acta de recepción definitiva, Proyecto Terminado.                      Proyecto Ibarra-Urcuqui, con recepción del acta definitiva, terminado.                      El Proyecto adoquinado del las Calles Galo Plazo y Camilo Ponce se encuentra con recepción provisional, se procederá con la liquidación económica una vez el contratista concluya obras adicionales dispuestas por ficalización y elaboración del acta de recepción definitiva del proyecto.                      Estudios Definitivos de la carretera Otavalo - Selva Alegre, estudios entregados y aprobados. Los estudios presentados y planilla de liquidación se encuentran aprobada, luego de lo cual se procederá con el Acta de Recepción de los Estudios prevista para el mes de octubre de 2015.</p>	<p>Páez Salaza, Marco Antonio</p>	<p>08/09/2015 - 12:11 PM</p>
<p><b>JULIO 2015</b>                      Proyecto Juncal Pimampiro: Se encuentra terminado el proyecto con recepción provisional, en elaboración del acta de recepción definitiva y liquidación económica del proyecto.                      Por administración Directa se realiza el mantenimiento de la vía Selva Alegre-Saguangal y la vía Salinas-Lita.                      El proyecto Pinsaqui-Cotacachi, se encuentra con acta de recepción definitiva, Proyecto Terminado.                      Proyecto Ibarra-Urcuqui, con recepción definitiva, terminado.                      El Proyecto adoquinado del las Calles Galo Plazo y Camilo Ponce se encuentra con recepción provisional, se procede con la liquidación económica y elaboración del acta de recepción definitiva del proyecto.                      Estudios Definitivos de la carretera Otavalo - Selva Alegre, estudios entregados y aprobados. Los estudios presentados y planilla de liquidación se encuentran aprobada, luego de lo cual se procederá con el Acta de Recepción de los Estudios</p>	<p>Páez Salaza, Marco Antonio</p>	<p>11/08/2015 - 01:59 PM</p>
<p><b>JUNIO 2015</b>                      Proyecto Juncal Pimampiro: Se encuentra terminado el proyecto con recepción provisional, se procede a la recepción definitiva y liquidación económica del proyecto.                      Por administración Directa se realiza el mantenimiento de la vía Selva Alegre-Saguangal y la vía Salinas-Lita.                      El proyecto Pinsaqui-Cotacachi, se encuentra con acta de recepción definitiva, Proyecto Terminado.                      Proyecto Ibarra-Urcuqui, con recepción definitiva, terminado.                      El Proyecto adoquinado del las Calles Galo Plazo y Camilo Ponce se encuentra con recepción provisional, se procede con la liquidación económica y recepción definitiva del proyecto.                      Estudios Definitivos de la carretera Otavalo Selva Alegre, estudios entregados y aprobados. Los estudios presentados y planilla de liquidación se encuentran aprobada, luego de lo cual se procederá con el Acta de Recepción de los Estudios</p>	<p>Páez Salaza, Marco Antonio</p>	<p>08/07/2015 - 10:27 AM</p>
<p><b>MAYO 2015</b>                      Proyecto Juncal Pimampiro: Se encuentra terminado el proyecto con recepción provisional, se procede a la recepción definitiva y liquidación económica del proyecto.                      Por administración Directa se realiza el mantenimiento de la vía Selva Alegre-Saguangal y la vía Salinas-Lita.</p>	<p>Páez Salaza, Marco Antonio</p>	<p>05/06/2015 - 06:21 PM</p>



**RESÚMENES EJECUTIVOS (MÁS RECIENTES)**

Resúmenes Ejecutivos	Modificado por	Fecha de última actualización
<p>El proyecto Pinsaqui-Cotacachi, se encuentra con acta de recepción definitiva, Proyecto Terminado.</p> <p>Proyecto Ibarra-Urcuqui, con recepción definitiva, terminado.</p> <p>El Proyecto adoquinado del las Calles Galo Plazo y Camilo Ponce se encuentra con recepción provisional, se procede con la liquidación económica y recepción definitiva del proyecto.</p> <p>Estudios Definitivos de la carretera Otavalo Selva Alegre, estudios entregados y aprobados.</p> <p>Los estudios presentados y planilla de liquidación se encuentran aprobada, luego de lo cual se procederá con el Acta de Recepción de los Estudios</p>		
<p><b>ABRIL 2015</b></p> <p>Proyecto Juncal Pimampiro: Se encuentra terminado el proyecto con recepción provisional, se procede a la recepción definitiva y liquidación económica del proyecto.</p> <p>Por administración Directa se realiza el mantenimiento de la vía Selva Alegre-Saguangal y la vía Salinas-Lita.</p> <p>El proyecto Pinsaqui-Cotacachi, se encuentra con acta de recepción definitiva, Proyecto Terminado.</p> <p>Proyecto Ibarra-Urcuqui, con recepción definitiva, terminado.</p> <p>El Proyecto adoquinado del las Calles Galo Plazo y Camilo Ponce se encuentra con recepción provisional, se procede con la liquidación económica y recepción definitiva del proyecto.</p> <p>Estudios Definitivos de la carretera Otavalo Selva Alegre, estudios entregados y aprobados. Los estudios presentados y planilla de liquidación se encuentran en revisión, luego de lo cual se procederá con el Acta de Recepción de los Estudios.</p>	Páez Salaza, Marco Antonio	07/05/2015 - 10:25 AM
<p><b>MARZO 2015</b></p> <p>Proyecto Juncal Pimampiro: Se encuentra terminado el proyecto con recepción provisional, se procede a la recepción definitiva y liquidación económica del proyecto.</p> <p>Por administración Directa se realiza el mantenimiento de la vía Selva Alegre-Saguangal y la vía Salinas-Lita.</p> <p>El proyecto Pinsaqui-Cotacachi, se encuentra con acta de recepción definitiva, Proyecto Terminado.</p> <p>Proyecto Ibarra-Urcuqui, con recepción definitiva, se encuentra en liquidación económica, pagada la planilla de liquidación.</p> <p>El Proyecto adoquinado del las Calles Galo Plazo y Camilo Ponce se encuentra con recepción provisional, se procede con la liquidación económica y recepción definitiva del proyecto.</p> <p>Estudios Definitivos de la carretera Otavalo Selva Alegre, estudios entregados y aprobados. Los estudios presentados y planilla de liquidación se encuentran en revisión, luego de lo cual se procederá con el Acta de Recepción de los Estudios.</p>	Páez Salaza, Marco Antonio	07/05/2015 - 10:25 AM
<p><b>AGOSTO/2014</b></p> <p>Proyecto Juncal Pimampiro: Se encuentra terminado el proyecto y se elaboró el acta de recepción provisional.</p> <p>Por administración Directa se realiza el mantenimiento de la vía Selva Alegre-Saguangal y la vía Salinas-Lita.</p> <p>El proyecto Pinsaqui-Cotacachi, se encuentra con acta de recepción definitiva, Proyecto Terminado</p> <p>El proyecto Cotacachi cuicocha, se realiza mantenimiento por administración Directa.</p> <p>El Proyecto adoquinado del las Calles Galo Plazo y Camilo Ponce se encuentra con recepción provisional.</p>	Páez Salaza, Marco Antonio	06/09/2014 - 01:36 PM
<p><b>JULIO/2014</b></p> <p>Proyecto Juncal Pimampiro: Se encuentra terminado el proyecto y se elaboró el acta de recepción provisional.</p> <p>Por administración Directa se realiza el mantenimiento de la vía Selva Alegre-Saguangal y la vía Salinas-Lita.</p> <p>El proyecto Pinsaqui-Cotacachi, se encuentra con acta de recepción definitiva, Proyecto Terminado</p> <p>El proyecto Cotacachi cuicocha, se realiza mantenimiento por administración Directa.</p> <p>El Proyecto adoquinado del las Calles Galo Plazo y Camilo Ponce se encuentra con recepción provisional.</p>	Páez Salaza, Marco Antonio	06/09/2014 - 01:34 PM
<p><b>JUNIO/2014</b></p> <p>Proyecto Juncal Pimampiro: Se encuentra terminado el proyecto y se encuentra elaborando el acta de recepción provisional.</p> <p>Por administración Directa se realiza el mantenimiento de la vía Selva Alegre-Saguangal y la vía Salinas-Lita</p>	Páez Salaza, Marco Antonio	09/07/2014 - 07:23 PM
<p><b>MAYO/2014</b></p>	Páez Salaza, Marco Antonio	06/06/2014 - 02:35 PM

**RESÚMENES EJECUTIVOS (MÁS RECIENTES)**

Resúmenes Ejecutivos	Modificado por	Fecha de última actualización
<p>Proyecto Juncal Pimampiro: Se encuentra terminado el proyecto y se encuentra elaborando el acta de recepción provisional. Terminación del Adoquinado de las avenidas Galo Plaza y Camilo Ponce del Parque Boulevard de Ibarra: Se encuentra con recepción provisional con la Empresa IMBAVIAL EP.</p>		
<p>ABRIL/2014</p> <p>Proyecto Juncal Pimampiro: Se encuentra terminado el proyecto y se encuentra elaborando el acta de recepción provisional. Adoquinado de las avenidas Galo Plaza y Camilo Ponce del Parque Boulevard de Ibarra: Se encuentra en liquidación económica y técnica por la rescisión unilateral. Terminación del Adoquinado de las avenidas Galo Plaza y Camilo Ponce del Parque Boulevard de Ibarra: Se encuentra con recepción provisional con la Empresa IMBAVIAL EP.</p>	Páez Salaza, Marco Antonio	07/05/2014 - 04:53 PM
<p>MARZO/2014</p> <p>Proyecto Juncal Pimampiro: Se encuentra en trámite el acta de recepción provisional. Adoquinado de las avenidas Galo Plaza y Camilo Ponce del Parque Boulevard de Ibarra: Se encuentra en liquidación económica y técnica por la rescisión unilateral. Terminación del Adoquinado de las avenidas Galo Plaza y Camilo Ponce del Parque Boulevard de Ibarra: Se encuentra realizando la liquidación económica para la recepción provisional del Proyecto.</p>	Páez Salaza, Marco Antonio	17/04/2014 - 09:35 AM
<p>FEBRERO/2014</p> <p>Proyecto Juncal Pimampiro: Se encuentra en trámite el acta de recepción provisional. Adoquinado de las avenidas Galo Plaza y Camilo Ponce del Parque Boulevard de Ibarra: Se encuentra en liquidación económica y técnica por la rescisión unilateral. Terminación del Adoquinado de las avenidas Galo Plaza y Camilo Ponce del Parque Boulevard de Ibarra: Se encuentra realizando la liquidación económica para la recepción provisional del Proyecto.</p>	Páez Salaza, Marco Antonio	08/03/2014 - 10:42 AM
<p>ENERO/2014</p> <p>Proyecto Juncal Pimampiro: Se encuentra suscrito y legalizado el contrato complementario para la construcción de obras complementarias en el Proyecto ( Puente Chalguyacu). Se encuentra terminada la construcción del puente, se presenta planilla No. 2 CC. por USD. 248.289,61 Y 1 CO Liquidación Por 196.841,64 por los periodos Junio/Abril/2013 y Sept./ Noviembre/2013 .</p> <p>El proyecto de Terminación del adoquinado del Parque Céntrica Bulevar en la ciudad de Ibarra, se encuentra contratado con IMBAVIAL EP y presenta la planilla No. 1 por USD. 1.454.027,19 correspondiente a enero/2014</p>	Páez Salaza, Marco Antonio	07/02/2014 - 02:15 PM
<p>DICIEMBRE 2013:</p> <p>Proyecto Juncal Pimampiro: Se encuentra suscrito y legalizado el contrato complementario para la construcción de obras complementarias en el Proyecto ( Puente Chalguyacu). Se encuentra terminada la construcción del puente, no se presenta planilla del mes de Diciembre /2013 por cuanto en el contrato no constan rubros componentes de compra, fabricación, transporte y montaje de la estructura metálica del puente, por cuanto se presentará una sola planilla y su liquidación final.</p> <p>El proyecto de Terminación del adoquinado del Parque Céntrica Bulevar en la ciudad de Ibarra, se encuentra contratado con IMBAVIAL EP.</p>	Páez Salaza, Marco Antonio	07/01/2014 - 02:12 PM
<p>NOVIEMBRE 2013:</p> <p>Proyecto Juncal Pimampiro: Se encuentra suscrito y legalizado el contrato complementario para la construcción de obras complementarias en el Proyecto ( Puente Chalguyacu). Se encuentra montada la superestructura del puente., no se presenta planilla del mes de Noviembre/2013 por cuanto en el contrato no consta rubros componentes de compra, fabricación, transporte y montaje de la estructura metálica del puente.</p> <p>El proyecto de adoquinado del Parque Céntrica Bulevar en la ciudad de Ibarra, se encuentra notificado la terminación unilateral del contrato ,se presenta las planillas No. 5 CO. 3CC y 1 C+% por el periodo Septiembre/2013, hasta su liquidación.</p>	Páez Salaza, Marco Antonio	06/12/2013 - 03:03 PM
<p>OCTUBRE 2013:</p>	Páez Salaza, Marco Antonio	11/11/2013 - 12:00 PM

**RESÚMENES EJECUTIVOS (MÁS RECIENTES)**

Resúmenes Ejecutivos	Modificado por	Fecha de última actualización
<p>Proyecto Juncal Pimampiro: Se encuentra suscrito y legalizado el contrato complementario para la construcción de obras complementarias en el Proyecto ( Puente Chalguayacu). Se encuentra en fabricación la superestructura del puente de acuerdo al informe presentado por IMBAVIAL EP mediante Oficio No. IMBV-126-GG-2013, no se presenta planilla del mes de Octubre/2013 por cuanto en el contrato no consta rubros componentes de compra, fabricación, transporte y montaje de la estructura metálica del puente y se realizó el acta de suspensión de trabajos.</p> <p>El contrato de mantenimiento periódico de la vía Ibarra-Urcuqui con la Empresa Imbavial, se encuentra legalizada el acta entrega-recepción provisional de la obra.</p> <p>El proyecto de adoquinado del Parque Céntrica Bulevar en la ciudad de Ibarra, se encuentra notificado la terminación unilateral del contrato ,razón por la cual no existe planilla por el periodo octubre/2013 hasta su liquidación.</p>		
<p><b>SEPTIEMBRE 2013:</b> Proyecto Juncal Pimampiro: Se encuentra suscrito y legalizado el contrato complementario para la construcción de obras complementarias en el Proyecto ( Puente Chalguayacu). Se encuentra en fabricación la superestructura del puente de acuerdo al informe presentado por IMBAVIAL EP mediante Oficio No. IMBV-126-GG-2013, no se presenta planilla del mes de Septiembre/2013 por cuanto en el contrato no consta rubros componentes de compra, fabricación, transporte y montaje de la estructura metálica del puente.</p> <p>El contrato de mantenimiento periódico de la vía Ibarra-Urcuqui con la Empresa Imbavial, se encuentra solicitado por parte de Imbavial realizar el acta entrega-recepción provisional de la obra, mediante Oficio No.IMB-093-66-2013, la misma que se encuentra en trámite.</p> <p>Se encuentra presentadas las planillas No.4 C.O. por un monto de USD. 378.386.96 y 2 CC y por un valor de USD.216.676,44 del proyecto de adoquinado del Parque Céntrica Bulevar en la ciudad de Ibarra, se encuentra notificado el incumplimiento del contrato razón por la cual no existe planilla por el periodo septiembre/2013 hasta su liquidación.</p>	Páez Salaza, Marco Antonio	07/10/2013 - 03:26 PM
<p><b>AGOSTO 2013:</b> Proyecto Juncal Pimampiro: Se encuentra suscrito y legalizado el contrato complementario para la construcción de obras complementarias en el Proyecto ( Puente Chalguayacu). Se encuentra suspendidas las obras de construcción del puente debido a que no se encuentran los predios expropiados en el sitio de construcción, por eso no se presenta planilla del mes de Agosto/2013.</p> <p>El contrato de mantenimiento periódico de la vía Ibarra-Urcuqui con la Empresa Imbavial, se encuentra solicitado por parte de Imbavial realizar el acta entrega-recepción provisional de la obra, mediante Oficio No.IMB-093-66-2013</p> <p>Se encuentra presentadas las planillas No.3 C.O. por un monto de USD. 290.305,00 y 1 CC y por un valor de USD.329.593,96 del proyecto de adoquinado del Parque Céntrica Bulevar en la ciudad de Ibarra.</p>	Páez Salaza, Marco Antonio	06/09/2013 - 02:58 PM
<p><b>JULIO 2013:</b> Proyecto Juncal Pimampiro: Se encuentra suscrito y legalizado el contrato complementario para la construcción de obras complementarias en el Proyecto ( Puente Chalguayacu). Se encuentra presentada la Planilla No. 02 CC por un monto de USD. 10.733, 83 y sus respectivo reajuste de precios.</p> <p>El contrato de mantenimiento periódico de la vía Ibarra-Urcuqui con la Empresa Imbavial, se encuentra en la fase de liquidación de trabajos razón por la cual no se presenta planillas, el avance físico es del 100%</p> <p>Se encuentra presentadas las planillas No. 1 por un monto de USD. 44.313,66 y 2 por un valor de USD. 55.110.49 del proyecto de adoquinado del Parque Céntrica Bulevar en la ciudad de Ibarra.</p>	Páez Salaza, Marco Antonio	07/08/2013 - 02:57 PM
<p><b>JUNIO 2013:</b> Proyecto Juncal Pimampiro: Se encuentra legalizada la Orden de cambio No. 01 de ampliación de plazo a 60 días hasta el 13 de abril del 2013, existen aprobados los estudios del puente Chalguayacu, Se encuentra suscrito y legalizado el contrato complementario para la construcción de obras complementarias en el Proyecto ( Puente Chalguayacu). Se encuentra presentada la Planilla No. 01 CC por un monto de USD. 162.191.68 y sus respectivo reajuste de precios.</p>	Páez Salaza, Marco Antonio	05/07/2013 - 03:21 PM

**RESÚMENES EJECUTIVOS (MÁS RECIENTES)**

Resúmenes Ejecutivos	Modificado por	Fecha de última actualización
<p>Se encuentra aprobada y para trámite de pago la planilla No. 8 correspondiente al mes de Junio 2013 del contrato de mantenimiento periódico de la vía Ibarra-Urcuqui con la Empresa Imbavial por un monto de USD. 388.543,16 y su respectivo reajuste de precios.</p> <p>Se encuentra legalizada el acta de recepción provisional de trabajos de la vía Pinsaqui-Cotacachi.</p> <p>MAYO 2013:                      Proyecto Juncal Pimampiro: Se encuentra legalizada la Orden de cambio No. 01 de ampliación de plazo a 60 días hasta el 13 de abril del 2013, existen aprobados los estudios del puente Chalguayacu, Se encuentra en trámite el contrato complementario para la construcción de obras complementarias en el Proyecto ( Puente Chalguayacu).</p> <p>Se encuentra aprobada y para trámite de pago la planilla No.7 correspondiente al mes de mayo 2013 del contrato de mantenimiento periódico de la vía Ibarra-Urcuqui con la Empresa Imbavial por un monto de USD. 158372.92 y su respectivo reajuste de precios.</p> <p>Se encuentra en trámite de aprobación el acta de recepción provisional de trabajos de la vía Pinsaqui-Cotacachi.</p>		
<p>Abril 2013:                      Se encuentra legalizada la Orden de cambio No. 01 de ampliación de plazo a 60 días hasta el 13 de abril del 2013, se encuentran aprobados los estudios del puente Chalguayacu.                      Se encuentra en trámite el contrato complementario para la construcción de obras complementarias en el Proyecto Juncal-Pimampiro ( Puente Chalguayacu)</p> <p>Se encuentra aprobada y para trámite de pago la planilla No. 6 correspondiente al mes de abril 2013 del contrato de mantenimiento periódico de la vía Ibarra-Urcuqui con la Empresa Imbavial por un monto de USD. 432.096,94y su respectivo reajuste de precios.</p> <p>Se encuentra aprobada la planilla No. 06 del proyecto Pinsaqui-Cotacachi por un monto de USD. y su respectivo reajuste de precios.</p>	<p>Páez Salaza,                      Marco Antonio</p>	<p>08/05/2013 -                      10:23 AM</p>
<p>FEBRERO2013:                      Se encuentra en trámite el contrato complementario para la construcción de obras complementarias en el Proyecto Juncal-Pimampiro ( Puente Chalguayacu)</p> <p>Se encuentra aprobada y para trámite de pago la planilla No. 4 correspondiente al mes de Febrero 2013 del contrato de mantenimiento periódico de la vía Ibarra-Urcuqui con la Empresa Imbavial por un monto de USD. 279816.42 y su respectivo reajuste de precios.</p>	<p>Páez Salaza,                      Marco Antonio</p>	<p>07/03/2013 -                      05:08 PM</p>
<p>ENERO 2013:                      Se encuentra aprobada y para trámite de pago la planilla No. 7 correspondiente al mes de enero 2013 del contrato de mantenimiento periódico de la vía Juncal-Pimampiro con la Empresa Imbavial. por un monto de USD. 234.056,61 y su respectivo reajuste de precios.</p> <p>Se encuentra aprobada y para trámite de pago la planilla No. 3 correspondiente al mes de enero 2013 del contrato de mantenimiento periódico de la vía Ibarra-Urcuqui con la Empresa Imbavial por un monto de USD. 474.401,52 y su respectivo reajuste de precios.</p> <p>trámite de pago la planilla No. 3 correspondiente al mes de enero 2013 del contrato de mantenimiento periódico de la vía Pinsaqui-Cotacachi con la Empresa Imbavial por un monto de USD.183.504.59 y su respectivo reajuste de precios.</p>	<p>Páez Salaza,                      Marco Antonio</p>	<p>07/02/2013 -                      04:45 PM</p>
<p>DICIEMBRE/2012:                      Se encuentra aprobada y para trámite de pago la planilla No. 6 correspondiente al mes de diciembre/2012 del contrato de mantenimiento periódico de la vía Juncal-Pimampiro con la Empresa Imbavial. por un monto de USD. 321.714,44 y su respectivo reajuste de precios.</p> <p>Se encuentra aprobada y para trámite de pago la planilla No. 2 correspondiente al mes de Diciembre/2012 del contrato de mantenimiento periódico de la vía Ibarra-Urcuqui con la Empresa Imbavial por un monto de USD.225.522,21y su respectivo reajuste de precios.</p> <p>Se encuentra aprobada y para trámite de pago la planilla No. 2 correspondiente al mes de Diciembre/2012 del contrato de mantenimiento periódico de la vía Pinsaqui-Cotacachi con la Empresa Imbavial por un monto de USD.289.773,06y su respectivo reajuste de precios.</p>	<p>Páez Salaza,                      Marco Antonio</p>	<p>07/01/2013 -                      04:37 PM</p>

**RESÚMENES EJECUTIVOS (MÁS RECIENTES)**

Resúmenes Ejecutivos	Modificado por	Fecha de última actualización
<p>Con fecha 14 de diciembre/2012 se encuentra suscrita el acta entrega-recepcion provisional del contrato de construcción de cunetas revestidas con el Ing. Alfonso Cevallos de la carretera Ibarra-Urcuquí.</p> <p>Con fecha 14 de diciembre/2012 se encuentra suscrita el acta entrega-recepcion provisional del contrato de construcción de cunetas revestidas con el Ing. Pablo Almeida de la carretera Cotacachi-Cuicocha.</p> <p><b>NOVIEMBRE:</b> Se encuentra aprobada y para trámite de pago la planilla No. 5 correspondiente al mes de Noviembre/2012 del contrato de mantenimiento periódico de la vía Juncal-Pimampiro con la Empresa Imbavial. por un monto de USD. 340.230,32 y su respectivo reajuste de precios.</p> <p>Se encuentra aprobada y para trámite de pago la planilla No. 1 correspondiente al mes de Noviembre/2012 del contrato de mantenimiento periódico de la vía Ibarra-Urcucqui con la Empresa Imbavial por un monto de USD. 54.079,69 y su respectivo reajuste de precios.</p> <p>Se encuentra aprobada y para trámite de pago la planilla No. 1 correspondiente al mes de Noviembre/2012 del contrato de mantenimiento periódico de la vía Pinsaqui-Cotacachi con la Empresa Imbavial por un monto de USD. 129.264,89 y su respectivo reajuste de precios.</p> <p>Se encuentra aprobada y en trámite de pago la planilla No. 03 correspondiente al mes de Noviembre/2012 del contrato de construcción de cunetas revestidas suscrito con el Ing. Alfonso Cevallos de la carretera Ibarra-Urcuquí por un monto de USD. 102.758,37.</p> <p><b>OCTUBRE 2012:</b></p> <p>n fecha 27-09-2012, mediante CUR NO: 2494 se solicitó el pago del anticipo a IMBAVIAL EP. por el mantenimiento rutinario de la carretera Pinsaqui-Cotacachi, con Oficio No. 003-PC-DPI-2012 de fecha 15/10/2012 se comunica a la contratista la disponibilidad del anticipo y con Memorando No. MTOP-DPI-2012-1411-ME de fecha 23/10/2012 se comunica a la Directora Provincial que la empresa no inicia los trabajos.</p> <p>Con fecha 27-09-2012, mediante CUR. No. 2495, se solicitó el pago del anticipo a IMBAVIAL EP. por el mantenimiento rutinario de la carretera Ibarra-Urcuquí, con Oficio No. No. 009-SC-DP-I de fecha 15/10/2012, se comunica a la contratista la disponibilidad del anticipo y con Memorando No. MTOP-DPI-2012-1426-ME de fecha 26/10/2012, se comunica a la Directora Provincial que la empresa no inicia los trabajos, por lo tanto no existe avance de obra.</p> <p>Se encuentra aprobada y para trámite de pago la planilla No. 4 del contrato de mantenimiento periódico de la vía Juncal-Pimampiro con la Empresa Imbavial. por un monto de USD. 281.075,24 y su respectivo reajuste de precios.</p> <p>Se encuentra aprobada y en trámite de pago la planilla No. 02 del contrato de construcción de cunetas revestidas suscrito con el Ing. Alfonso Cevallos para la carretera Ibarra-Urcuquí</p> <p>Se encuentra aprobada y en trámite de pago la planilla No. 02 del contrato de construcción de cunetas revestidas suscrito con el Ing. Pablo Almeida para la carretera Cotacachi-Cuicocha.</p>		
<p><b>SEPTIEMBRE 2012:</b> Con fecha 27-09-2012, mediante CUR NO: 2494 se solicitó el pago del anticipo a IMBAVIAL EP. por el mantenimiento de la carretera Pinsaqui-Cotacachi, por un monto de USD: 515.485,22 Con fecha 27-09-2012, mediante CUR. No. 2495, se solicitó el pago del anticipo a IMBAVIAL EP. por el mantenimiento de la carretera Ibarra-Urcuquí, por un monto de USD: 943.893,89 Se encuentra tramitada y cancelada la planilla No. 2 del contrato de mantenimiento periódico de la vía Juncal-Pimampiro con la Empresa Imbavial. por un monto de USD. 196.199,16 y su respectivo reajuste de precios. Se encuentra en trámite la planilla No. 01 del contrato de construcción de cunetas revestidas suscrito con el Ing. Alfonso Cevallos para la carretera Ibarra-Urcuquí Se encuentra en trámite la planilla No. 01 del contrato de construcción de cunetas revestidas suscrito con el Ing. Pablo Almeida para la carretera Cotacachi-Cuicocha.</p> <p><b>AGOSTO/2012:</b> Con fecha 28 de Agosto del 2012 se firmaron los contratos de reposición de cunetas en las vías Ibarra-Urcuquí y Cotacachi Cuicocha, Se han realizado trabajos de bacheo, limpieza de derrumbes y desbroce a mano en la vía Cotacachi-Cuicocha por administración directa.</p>	<p>Páez Salaza, Marco Antonio</p>	<p>07/11/2012 - 09:08 AM</p>

## RESÚMENES EJECUTIVOS (MÁS RECIENTES)

Resúmenes Ejecutivos	Modificado por	Fecha de última actualización
<p>Se encuentra tramitada y cancelada la planilla No. 1 del contrato de mantenimiento periódico de la vía Juncal-Pimampiro con la Empresa Imbavial. por un monto de USD. 49.480,41 y su respectivo reajuste de precios.</p> <p>El proyecto de mantenimiento Periódico de la vía Ibarra-Urcuqui, Tramo Imbaya-Urcuqui, se encuentra listo para el proceso de contratación, al igual que el proyecto de mantenimiento periódico de la vía Pinsaquí-Cotacachi.</p> <p>JULIO 2012:</p> <p>La falta de asignaciones presupuestarias a tiempo, incide en el cumplimiento de la programación operativa anual de la Dirección y el retraso en el avance de mantenimiento vial de la Provincia. Con cargo al programa de mantenimiento vial en la provincia de Imbabura, se ha previsto, en calidad de compromisos presidenciales el mejoramiento de los accesos a las ciudades de Cotacachi, Urcuquí y Pimampiro.</p> <p>Para el acceso a la ciudad de Cotacachi se encuentran terminados los estudios del tramo Pinsaquí - Cotacachi por parte del Gobierno Provincial de Imbabura en tanto que la Dirección Provincial subió al Portal de Compras Públicas el proceso de la construcción de cunetas en el tramo Cotacachi - Cuicocha por un valor de \$ 202.406,06 el mismo que se encuentra en proceso de adjudicación.</p> <p>Para el acceso a la ciudad de Urcuquí se encuentran terminados y entregados por parte del Gobierno Provincial de Imbabura los estudios para el mejoramiento de la carpeta asfáltica del tramo Imbaya - Urcuquí, en tanto que la Dirección Provincial subió al Portal de Compras Públicas el proceso de construcción de cunetas por el valor de \$ 249.316,28 el mismo que se encuentra en proceso de adjudicación. Por administración directa se están realizando trabajos de recapeo desde el mes de julio para el tramo Ibarra - Imbaya.</p> <p>Para el acceso a la ciudad de Pimampiro con cargo al respectivo contrato la empresa pública IMBAVIAL en el presente mes ha ejecutado los rubros de limpieza de derrumbes, escarificación de la obra básica, transporte de material de base clase 2 y señalización preventiva habiéndose planillado un valor total equivalente al 2.61% del monto contratado.</p>		

Problemas cerrados: 7, Abiertos: 0

Riesgos cerrados: 6, Abiertos: 0

## LOCALIDADES

	Localidad de Impacto
1	Zona 1 - Norte > Imbabura > Cotacachi
2	Zona 1 - Norte > Imbabura > Ibarra
3	Zona 1 - Norte > Imbabura > Pimampiro
4	Zona 1 - Norte > Imbabura > Sn. Miguel de Urcuqui

## HITOS

	Hito	Categoría	Fecha Comprometida	Fecha Estimada	Fecha Real	A tiempo	Hito Cumplido	Avance Físico
1	PLANEACION: Aprobación Interna Proyecto Juncal-Pimampiro; Ibarra-Urcuqui, Cotacachi-Cuicocha; Pinsaqui-Cotacachi.Realizado	1-Solicitud de Información	15/02/2012		15/02/2012		Sí	0.25
2	PLANEACION: Certificación Presupuestaria Proyecto Juncal-Pimampiro.Realizado	1-Solicitud de Información	04/05/2012		04/05/2012		Sí	0.25
3	PLANEACION: Resolución contratación Régimen Especial Proyecto Juncal-Pimampiro, Realizado	1-Solicitud de Información	04/05/2012		04/05/2012		Sí	0.25
4	PLANEACION: Acta Adjudicación contrato Proyecto Juncal-Pimampiro,Realizado	3-Adjudicación	17/05/2012		17/05/2012		Sí	0.25

HITOS

	Hito	Categoría	Fecha Comprometida	Fecha Estimada	Fecha Real	A tiempo	Hito Cumplido	Avance Físico
5	PLANEACION: Certificación Presupuestaria Proyecto; Ibarra-Urcuqui, Cotacachi-Cuicocha; Pinsaqui-Cotacachi, Realizado	1-Solicitud de Información	26/05/2012		26/05/2012		Sí	0.25
6	PLANEACION: Contrato suscrito Proyecto Juncal-Pimampiro, Realizado	3-Adjudicación	28/05/2012		28/05/2012		Sí	0.25
7	PLANEACION: Publicación Cotización Obras - cunetas Proyecto Ibarra-Urcuqui y Cotacachi Cuicocha, Realizado	1-Solicitud de Información	24/07/2012		24/07/2012		Sí	0.25
8	PLANEACION: Acta Adjudicación Subasta Inversa Cunetas Proyectos, Ibarra-Urcuqui y Cotacachi-Cuicocha, Realizado	1-Solicitud de Información	20/08/2012		20/08/2012		Sí	0.25
9	PLANEACION: Resolución Contratación Régimen Especial Proyecto Mantenimiento Periódico Proyecto Ibarra-Urcuqui, Realizado	1-Solicitud de Información	25/08/2012		25/08/2012		Sí	0.25
10	PLANEACION: Contrato suscrito Subasta Inversa cuneta Proyecto Cotacachi-Cuicocha, Firmado	1-Solicitud de Información	28/08/2012		28/08/2012		Sí	0.25
11	PLANEACION: Contrato suscrito Subasta Inversa cuneta Proyecto Ibarra-Urcuqui, Firmado	1-Solicitud de Información	28/08/2012		28/08/2012		Sí	0.25
12	EJECUCION: Movimiento de tierras cunetas Proyecto Cotacachi-Cuicocha, Terminado	1-Solicitud de Información	03/09/2012		03/09/2012		Sí	0.12
13	EJECUCION: Movimiento de tierras, cunetas Proyecto Ibarra- Urcuqui, Terminado	1-Solicitud de Información	03/09/2012		03/09/2012		Sí	0.12
14	EJECUCION: Limpieza , Desbroce, Limpieza Calzada Proyecto Cotacachi-Cuicocha Administración Directa, Terminado	1-Solicitud de Información	05/09/2012		05/09/2012		Sí	0.12
15	EJECUCION: Terracería Proyecto Juncal-Pimampiro, Terminado	1-Solicitud de Información	13/09/2012		13/09/2012		Sí	0.12
16	PLANEACION: Resolución Contratación Régimen Especial Proyecto Pinsaqui-Cotacachi, Realizado	1-Solicitud de Información	14/09/2012		14/09/2012		Sí	0.25
17	PLANEACION: Contrato suscrito Proyecto Pinsaqui-Cotacachi, Firmado	1-Solicitud de Información	26/09/2012		26/09/2012		Sí	0.25
18	PLANEACION: Contrato suscrito Régimen Especial Mantenimiento Periódico Proyecto Ibarra-Urcuqui, Realizado	1-Solicitud de Información	26/09/2012		26/09/2012		Sí	0.25
19	EJECUCION: Obras preliminares Mantenimiento periódico proyecto Ibarra-Urcuqui, Terminado	1-Solicitud de Información	27/09/2012		27/09/2012		Sí	1.12

HITOS

	Hito	Categoría	Fecha Comprometida	Fecha Estimada	Fecha Real	A tiempo	Hito Cumplido	Avance Físico
20	EJECUCION: Recapeo Administración Directa Proyecto-Ibarra Urcuquí, Terminado	1-Solicitud de Información	30/11/2012		30/11/2012		Sí	1.12
21	EJECUCION: Acta Recepción Provisional cunetas Proyecto Cotacachi-Cuicoch, Elaborado	1-Solicitud de Información	14/12/2012		14/12/2012		Sí	0.8
22	EJECUCION: Acta Recepción Provisional Cunetas Proyecto-Ibarra Urcuquí, Elaborado	1-Solicitud de Información	14/12/2012		14/12/2012		Sí	0.8
23	EJECUCION: Cierre cunetas Proyecto Cotacachi-Cuicocha, Terminado	1-Solicitud de Información	17/12/2012		17/12/2012		Sí	0.8
24	EJECUCION: Cierre de Cunetas Proyecto-Ibarra Urcuquí, Terminado	1-Solicitud de Información	17/12/2012		17/12/2012		Sí	0.8
25	EJECUCION: Mantenimiento Proyecto Cotacachi-Cuicocha Administración Directa, Realizado	1-Solicitud de Información	28/12/2012		28/12/2012		Sí	2.12
26	EJECUCION: Terracería Proyecto Pinsaquí-Cotacachi, Terminado	1-Solicitud de Información	30/12/2012		30/12/2012		Sí	2.12
27	EJECUCION: Muros Infraestructura Proyecto Juncal-Pimampiro, Realizado	1-Solicitud de Información	12/01/2013		12/01/2013		Sí	2.12
28	EJECUCION: Impacto Ambiental Proyecto Juncal-Pimampiro, Realizado	1-Solicitud de Información	02/02/2013		02/02/2013		Sí	2.12
29	EJECUCION: Calzada Proyecto Juncal-Pimampiro, Terminado	1-Solicitud de Información	12/02/2013		12/02/2013		Sí	2.12
30	EJECUCION: Señalización Proyecto Juncal-Pimampiro, Terminado	1-Solicitud de Información	12/02/2013		12/02/2013		Sí	2.12
31	EJECUCION: Drenaje Proyecto Juncal-Pimampiro, Terminado	1-Solicitud de Información	28/02/2013		28/02/2013		Sí	2.12
32	EJECUCION: Drenaje Proyecto Pinsaquí-Cotacachi, Terminado	1-Solicitud de Información	20/03/2013		20/03/2013		Sí	2.12
33	EJECUCION: Señalización Proyecto Pinsaquí-Cotacachi, Terminado	1-Solicitud de Información	07/04/2013		07/04/2013		Sí	2.12
34	EJECUCION: Calzada Proyecto Pinsaquí-Cotacachi, Terminado	1-Solicitud de Información	09/04/2013		09/04/2013		Sí	0.12
35	EJECUCION: Impacto Ambiental Proyecto Pinsaquí-Cotacachi, Terminado	1-Solicitud de Información	09/04/2013		09/04/2013		Sí	2.12
36	EJECUCION: Acta Recepción Provisional Proyecto Pinsaquí-Cotacachi, Elaborado	1-Solicitud de Información	15/06/2013		15/06/2013		Sí	2.12
37	EJECUCION: Calzada Mantenimiento Periódico Proyecto Ibarra-Urcuquí, Terminado	1-Solicitud de Información	20/06/2013		20/06/2013		Sí	0.12
38	CIERRE: Cierre Proyecto Pinsaquí-Cotacachi, Terminado	1-Solicitud de Información	30/06/2013		30/06/2013		Sí	0.8
39	EJECUCION: Movimiento de tierras -sub rasante del Proyecto Adoquinado	1-Solicitud de Información	30/06/2013		30/06/2013		Sí	2.12



HITOS

	Hito	Categoría	Fecha Comprometida	Fecha Estimada	Fecha Real	A tiempo	Hito Cumplido	Avance Físico
	calles parque bulevar-ibarra, Realizado							
40	EJECUCION: Señalización Mantenimiento Periódico Proyecto Ibarra-Urcuquí, Realizado	1-Solicitud de Información	10/07/2013		10/07/2013		Sí	2.12
41	EJECUCION: Colocación base del Proyecto Adoquinado calles Parque Bulevar-Ibarra, Ejecutado	1-Solicitud de Información	20/08/2013		20/08/2013		Sí	2.12
42	CIERRE:Cierre Mantenimiento Periódico Proyecto Ibarra-Urcuquí, Terminado	1-Solicitud de Información	15/09/2013		15/09/2013		Sí	0.8
43	EJECUCION: Construcción Puente Chalguayacu Proyecto Juncal-Pimampiro, Terminado	1-Solicitud de Información	26/12/2013		26/12/2013		Sí	2.12
44	CIERRE: Recepción Proyecto Juncal-Pimampiro, Terminado	1-Solicitud de Información	30/12/2013		30/12/2013		Sí	0.8
45	EJECUCION: Liquidación tecnico-economica del Proyecto Adoquinado calles Parque Bulevar-Ibarra, Ejecutado	1-Solicitud de Información	31/12/2013		31/12/2013		Sí	2.12
46	EJECUCION: Mantenimiento Adm. Directa Limpieza de derrumbes Salinas-Lita , Realizado	1-Solicitud de Información	30/03/2014		30/03/2014		Sí	0.12
47	EJECUCION: Mantenimiento Adm. Directa Limpieza de derrumbes Selva Alegre-Saguangal, Ejecutado	1-Solicitud de Información	30/03/2014		30/03/2014		Sí	0.12
48	EJECUCION: Mantenimiento Adm. Directa Recapeo Asfalto en frio Cotacachi-Ciucocha	1-Solicitud de Información	30/03/2014		30/03/2014		Sí	1.12
49	EJECUCION: Mantenimiento Adm. Directa Limpieza de cunetas, alcantarillas y espaldones Salinas-Lita, Realizado	5-Entregables Intermedios	30/04/2014		30/04/2014		Sí	2.12
50	EJECUCION: Mantenimiento Adm. Directa Limpieza de alcantarillas, cunetas y espaldones Selva Alegre-Saguangal, Realizado	5-Entregables Intermedios	29/07/2014		29/07/2014		Sí	2.12
51	EJECUCION: Mantenimiento Adm. Directa Limpieza de cunetas, alcantarillas y espaldones Salinas-Lita, Ejecutado	5-Entregables Intermedios	29/07/2014		29/07/2014		Sí	2.12
52	EJECUCION: Mantenimiento Adm. Directa Limpieza de alcantarillas, cunetas y espaldones Selva Alegre-Saguangal	5-Entregables Intermedios	30/07/2014		30/07/2014		Sí	2.12
53	EJECUCION: Mantenimiento Adm. Limpieza de cunetas, alcantarillas y espaldones, Cotacachi-Ciucocha, Ejecutado	5-Entregables Intermedios	30/07/2014		30/07/2014		Sí	1.12
54	EJECUCION: Mantenimiento Adm. Limpieza de cunetas,	5-Entregables Intermedios	29/08/2014		29/08/2014		Sí	1.12

HITOS

	Hito	Categoría	Fecha Comprometida	Fecha Estimada	Fecha Real	A tiempo	Hito Cumplido	Avance Físico
	alcantarillas y espaldones, Cotacachi-Ciucocha, Ejecutado							
55	EJECUCION: Mantenimiento Adm. Directa Limpieza de derrumbes Selva Alegre-Saguangal, Ejecutado	5-Entregables Intermedios	31/08/2014		31/08/2014		Sí	2.12
56	EJECUCION: Mantenimiento Adm. Directa Limpieza de derrumbes Salinas-Lita, Ejecutado	5-Entregables Intermedios	30/09/2014		30/09/2014		Sí	2.12
57	EJECUCION: Mantenimiento Adm. Directa Recapeo Asfalto en frío Cotacachi-Ciucocha, Realizado	1-Solicitud de Información	30/09/2014		30/09/2014		Sí	2.12
58	EJECUCION: Mantenimiento Adm. Directa limpieza de derrumbes Selva Alegre-Saguangal, Ejecutado.	5-Entregables Intermedios	30/12/2014		30/12/2014		Sí	2.77
59	PLANEACION: Invitación a Microempresas para mantenimiento Salinas - Lita	1-Solicitud de Información	01/07/2015		31/03/2016		Sí	0.25
60	PLANEACION: Invitación a Microempresas para mantenimiento Selva Alegre - Saguangal	1-Solicitud de Información	10/07/2015		29/07/2016		Sí	0.25
61	CIERRE: Acta de recepción de los Estudios Otavalo- Selva Alegre	1-Solicitud de Información	31/07/2015		29/12/2017		Sí	0.8
62	EJECUCION: Mantenimiento Adm. Directa Limpieza de derrumbes Salinas-Lita.	1-Solicitud de Información	31/07/2015		30/04/2016		Sí	0.25
63	PLANEACION: Conformación de las Microempresas Selva Alegre - Saguangal	1-Solicitud de Información	31/07/2015		31/08/2016		Sí	0.25
64	CIERRE: Acta de Recepción definitiva Mantenimiento Juncal- Pimampiro	1-Solicitud de Información	31/08/2015		29/01/2016		Sí	0.8
65	CIERRE: Cierre del Mantenimiento Juncal Pimampiro	1-Solicitud de Información	31/08/2015		29/01/2016		Sí	0.8
66	EJECUCION: Mantenimiento Adm. Directa limpieza de derrumbes Selva Alegre-Saguangal.	5-Entregables Intermedios	31/08/2015		30/11/2017		Sí	2.31
67	EJECUCION: Mantenimiento Adm. Directa Limpieza de derrumbes Salinas-Lita.	1-Solicitud de Información	31/10/2015		01/05/2016		Sí	1.25
68	EJECUCION: Acta de Recepción definitiva Adoquinado calles parque Boulevard-Ibarra	1-Solicitud de Información	31/12/2015		29/05/2015		Sí	0.6
69	EJECUCION: Liquidación económica de construcción Selva Alegre - Saguangal	1-Solicitud de Información	31/12/2015		29/12/2017		Sí	0.6
70	EJECUCION: Mantenimiento Adm. Directa Limpieza de derrumbes Salinas-Lita.	5-Entregables Intermedios	31/01/2017		31/01/2017		Sí	0.05
71	PLANEACION: Actualización de Microempresas para mantenimiento Salinas - Lita	1-Solicitud de Información	15/02/2017		15/02/2017		Sí	0.05

HITOS

	Hito	Categoría	Fecha Comprometida	Fecha Estimada	Fecha Real	A tiempo	Hito Cumplido	Avance Físico
72	PLANEACION: Actualización de Microempresas para mantenimiento Selva Alegre - Saguangal	1-Solicitud de Información	15/02/2017		15/02/2017		Sí	0.05
73	EJECUCION: Mantenimiento Adm. Directa Limpieza de derrumbes Salinas-Lita.	5-Entregables Intermedios	28/02/2017		28/02/2017		Sí	0.05
74	PLANEACION: Habilitación de la Microempresa vía Selva Alegre - Saguangal	3-Adjudicación	28/02/2017		28/02/2017		Sí	0.05
75	PLANEACIÓN: Habilitación de Microempresa vía salinas - Lita	3-Adjudicación	28/02/2017		28/02/2017		Sí	0.05
76	EJECUCION: Mantenimiento a traves de Microempresas Salinas-Lita.	4-Inicio de Trabajo	01/03/2017		01/03/2017		Sí	0.05
77	EJECUCION: Mantenimiento a traves de Microempresas Selva Alegre - Saguangal	4-Inicio de Trabajo	10/03/2017		10/03/2017		Sí	0.05
78	EJECUCION: Mantenimiento a traves de Microempresas Salinas-Lita.	5-Entregables Intermedios	31/03/2017		30/06/2017		Sí	0.05
79	EJECUCION: Mantenimiento a traves de Microempresas Selva Alegre - Saguangal	5-Entregables Intermedios	31/03/2017		30/06/2017		Sí	0.05
80	EJECUCION: Mantenimiento a traves de Microempresas Salinas-Lita.	5-Entregables Intermedios	30/04/2017		30/06/2017		Sí	0.05
81	EJECUCION: Mantenimiento a traves de Microempresas Selva Alegre - Saguangal	5-Entregables Intermedios	30/04/2017		30/06/2017		Sí	0.05
82	EJECUCION: Mantenimiento a traves de Microempresas Salinas-Lita.	5-Entregables Intermedios	31/05/2017		30/06/2017		Sí	0.05
83	EJECUCION: Mantenimiento a traves de Microempresas Selva Alegre - Saguangal	5-Entregables Intermedios	31/05/2017		30/06/2017		Sí	0.05
84	EJECUCION: Mantenimiento a traves de Microempresas Salinas-Lita.	5-Entregables Intermedios	30/06/2017		30/06/2017		Sí	0.05
85	EJECUCION: Mantenimiento a traves de Microempresas Selva Alegre - Saguangal	5-Entregables Intermedios	30/06/2017		30/06/2017		Sí	0.05
86	EJECUCION: Mantenimiento a traves de Microempresas Salinas-Lita.	5-Entregables Intermedios	31/07/2017		31/07/2017		Sí	0.05
87	EJECUCION: Mantenimiento a traves de Microempresas Selva Alegre - Saguangal	5-Entregables Intermedios	31/07/2017		31/07/2017		Sí	0.05
88	EJECUCION: Mantenimiento a traves de Microempresas Salinas-Lita.	5-Entregables Intermedios	31/08/2017		31/08/2017		Sí	0.05
89	EJECUCION: Mantenimiento a traves de Microempresas Selva Alegre - Saguangal	5-Entregables Intermedios	31/08/2017		31/08/2017		Sí	0.05
90	EJECUCION: Mantenimiento a traves de Microempresas Salinas-Lita. Fase 1	5-Entregables Intermedios	30/09/2017		30/09/2017		Sí	0.05
91	EJECUCION: Mantenimiento a traves de Microempresas Selva Alegre - Saguangal	5-Entregables Intermedios	30/09/2017		30/09/2017		Sí	0.05

HITOS

	Hito	Categoría	Fecha Comprometida	Fecha Estimada	Fecha Real	A tiempo	Hito Cumplido	Avance Físico
92	EJECUCION: Mantenimiento a traves de Microempresas Salinas-Lita.	5-Entregables Intermedios	31/10/2017		31/10/2017		Sí	0.05
93	EJECUCION: Mantenimiento a traves de Microempresas Selva Alegre - Saguangal Fase 1	5-Entregables Intermedios	31/10/2017		31/10/2017		Sí	0.05
94	EJECUCION: Mantenimiento a traves de Microempresas Salinas-Lita. Fase 1	5-Entregables Intermedios	30/11/2017		30/11/2017		Sí	0.05
95	EJECUCION: Mantenimiento a traves de Microempresas Selva Alegre - Saguangal Fase 1	5-Entregables Intermedios	30/11/2017		30/11/2017		Sí	0.05
96	CIERRE: Acta Entrega Recepción definitiva de Trabajos a traves de Microempresas Salinas-Lita. Fase I, realizado	5-Entregables Intermedios	29/12/2017		29/12/2017		Sí	0.5
97	CIERRE: Acta Entrega Recepción definitiva de Trabajos a traves de Microempresas Selva Alegre - Saguangal Fase I, realizado	6-Acta de Entrega-Recepción Definitiva	29/12/2017		29/12/2017		Sí	0.5
98	EJECUCIÓN: Liquidación Económica Acta Entrega Recepción Definitiva Fase I, realizado	6-Acta de Entrega-Recepción Definitiva	29/12/2017		29/12/2017		Sí	0.15
99	EJECUCION: Mantenimiento a traves de Microempresas Salinas-Lita. Fase II, realizado	4-Inicio de Trabajo	15/02/2018		15/02/2018		Sí	0.05
100	EJECUCION: Mantenimiento a traves de Microempresas Selva Alegre - Saguangal Fase II, realizado	4-Inicio de Trabajo	15/02/2018		15/02/2018		Sí	0.03
101	EJECUCION: Mantenimiento Adinistración Directa Gastos Operacionales	5-Entregables Intermedios	29/06/2018		29/06/2018		Sí	1.0
102	EJECUCION: Bacheo Mayor y Menor 27 Km. E29	6-Acta de Entrega-Recepción Definitiva	30/06/2018		30/06/2018		Sí	1.0
103	EJECUCION: Acta Entrega Recepción Definitiva Mantenimiento a traves de Microempresas Salinas-Lita. Fase II	6-Acta de Entrega-Recepción Definitiva	31/12/2018		31/12/2018		Sí	1.0
104	EJECUCION: Acta Entrega Recepción Definitiva Mantenimiento a traves de Microempresas Selva Alegre - Saguangal. Fase II	6-Acta de Entrega-Recepción Definitiva	31/12/2018		31/12/2018		Sí	0.01
105	EJECUCION: Acta entrega recepción Mantenimiento Adminiistración Directa Gastos Operacionales	6-Acta de Entrega-Recepción Definitiva	31/12/2018		31/12/2018		Sí	0.5
106	CIERRE: Acta Entrega Recepción Provisional Ampliación Subsecretaría zona 1	5-Entregables Intermedios	30/11/2019		30/11/2019		Sí	1.0
107	CIERRE: Acta Entrega Recepción Definitiva Mantenimiento a traves de	9-Entregables Formales	31/12/2019		31/12/2019		Sí	0.5

**HITOS**

	Hito	Categoría	Fecha Comprometida	Fecha Estimada	Fecha Real	A tiempo	Hito Cumplido	Avance Físico
	Microempresas Salinas-Lita. Fase III							
108	CIERRE: Acta Entrega Recepción Definitiva Mantenimiento a través de Microempresas Selva Alegre - Saguangal. Fase III	9-Entregables Formales	31/12/2019		31/12/2019		Sí	0.21
109	CIERRE: Acta entrega-Recepción Mantenimiento Bacheo Mayor via E-29 Otavalo- Selva Alegre-Saguangal	9-Entregables Formales	31/12/2019		31/12/2019		Sí	0.4
110	EJECUCION: Mantenimiento a través de Microempresas Salinas-Lita. Fase III, realizado	5-Entregables Intermedios	31/12/2019		31/12/2019		Sí	0.5
111	EJECUCION: Mantenimiento a través de Microempresas Selva Alegre - Saguangal Fase III, realizado,	5-Entregables Intermedios	31/12/2019		31/12/2019		Sí	0.5
112	EJECUCION: Mantenimiento BAcheo Mayor via E-29 Otavalo-Selva Alegre-Saguangal	5-Entregables Intermedios	31/12/2019		31/12/2019		Sí	0.5
113	PLANEACION : Mantenimiento vial RVe año 2020	5-Entregables Intermedios	31/12/2020	31/12/2020			No	5.0
114	CIERRE: Acta Entrega Recepción Definitiva Mantenimiento a través de Microempresas Salinas-Lita. Fase III	5-Entregables Intermedios	31/12/2021	31/12/2021			No	0.5
115	CIERRE: Acta Entrega Recepción Definitiva Mantenimiento a través de Microempresas Selva Alegre - Saguangal. Fase III	5-Entregables Intermedios	31/12/2021	31/12/2021			No	0.5
116	PLANEACION : Mantenimiento vial RVe año 2021	5-Entregables Intermedios	31/12/2021	31/12/2021			No	9.0

**SUPERVISIONES EJECUTIVAS**

	Supervisión	Supervisor	Organización Supervisora	Fecha de creación
1	Mantenimiento Vial de la Provincia de Imbabura	García Pozo, Diego Oswaldo	{PR} - Provincia - IMBABURA	10/05/2016
2	Mantenimiento Vial de la Provincia de Imbabura	García Pozo, Diego Oswaldo	{PR} - Provincia - IMBABURA	20/04/2016
3	Supervisión Mantenimiento Vial de la Provincia de Imbabura	García Pozo, Diego Oswaldo	{PR} - Provincia - IMBABURA	19/01/2016
4	Supervisión Mantenimiento Vial de la Provincia de Imbabura	García Pozo, Diego Oswaldo	{PR} - Provincia - IMBABURA	14/10/2015
5	Supervisión-Mantenimiento Vial de la Provincia de Imbabura	García Pozo, Diego Oswaldo	{PR} - Provincia - IMBABURA	14/09/2015
6	Supervisión	García Pozo, Diego Oswaldo	{PR} - Provincia - IMBABURA	24/10/2014
7	Supervisión	García Pozo, Diego Oswaldo	{PR} - Provincia - IMBABURA	24/08/2014
8	Supervisor	Taboada Salazar, Wilmer Roberto	{PR} - Provincia - IMBABURA	30/06/2014
9	SUPERVISIÓN	Taboada Salazar, Wilmer Roberto	{PR} - Provincia - IMBABURA	29/04/2014

**SUPERVISIONES EJECUTIVAS**

	Supervisión	Supervisor	Organización Supervisora	Fecha de creación
10	SUPERVISION	Taboada Salazar, Wilmer Roberto	{PR} - Provincia - IMBABURA	31/03/2014
11	Supervisión de proyecto	Villamarin Carrascal, Julio Marcelo	{PR} - Provincia - IMBABURA	03/12/2013
12	Supervisión de la obra	Villamarin Carrascal, Julio Marcelo	{PR} - Provincia - IMBABURA	09/09/2013
13	Supervisión	Villamarin Carrascal, Julio Marcelo	{PR} - Provincia - IMBABURA	31/07/2013
14	Vía Pimampiro-Juncal	Villamarin Carrascal, Julio Marcelo	{PR} - Provincia - IMBABURA	26/04/2013
15	Inspección de la obra	Villamarin Carrascal, Julio Marcelo	{PR} - Provincia - IMBABURA	12/04/2013

**INDICADORES DEL PROYECTO**

	Indicador	Estado	Avance al Período	Meta	Resultado del Período	Fecha de Inicio	Último Período Actualizado
1	Porcentaje de intervención de mantenimiento de la Red Vial Provincial		235.47 %	0.3	0.7064	01/01/2015	Jul-Sep

AVANCE FINANCIERO DEL PROYECTO

COSTO TOTAL

Anticipo Desembolsado:	194,869.82
Estimado Al Fin Del Proyecto:	18,328,713.59 **
Costo Total:	18,621,220.51
Total Devengado:	18,719,107.66
% Costo Total Devengado:	100.53 %

*\*\*El Estimado al fin del proyecto se calcula con el devengado de años anteriores, mas el programado a devengar actual, mas el planeado de años futuros.*

% COSTO TOTAL DEVENGADO

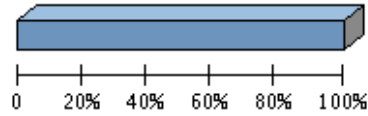

% Costo Total Devengado: 100.53 %

Perfil Económico 2020

	Años Previos	Año Actual (2020)	Años Futuros	Total
Ppto. Planeado	24,479,578.28	10,355,318.95	0.00	34,834,897.23
Ppto. Externo Planeado	0.00	0.00	0.00	0.00
Ppto. Aprobado Inicial	16,480,933.27	2,000,000.00	2,000,000.00	20,480,933.27
Ppto. Codificado	18,359,046.11	1,106,975.11	1,106,975.11	20,572,996.33
Ppto. Comprometido	8,455,252.86	1,073,627.51	1,073,627.51	10,602,507.88
Planeado - Codificado (2020)		9,248,343.84		
Programado a Devengar	17,642,403.69	1,500,035.99	0.00	19,142,439.68
Ppto. Devengado	16,828,677.60	945,215.03	945,215.03	18,719,107.66
Pagado Real	7,259,240.20	392,262.26	392,262.26	8,043,764.72
Estimado a fin de año	* 16,828,677.60	0.00	0.00	16,828,677.60
Variación Proyectada (Programado a Devengar - Estimado)	813,726.09	1,500,035.99	0.00	2,313,762.08
% de Programado a Devengar vs. Devengado	* 95.39 %	63.01 %	-	97.79 %
Ppto. Codificado 998	1,713,711.95	2,753.50	2,753.50	1,719,218.95
Ppto. Devengado 998	1,669,413.73	849.65	849.65	1,671,113.03

\* Ppto. Devengado

PROGRAMADO A DEVENGAR VS. DEVENGADO 2020

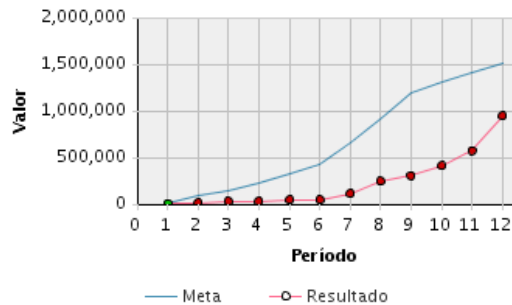

Presupuesto Mensual 2020

Mes	Prog. a Devengar (Mensual)	Devengado (Mensual)	Prog. a Devengar (Acumulado)	Devengado (Acumulado)	Avance Acumulado	Estado	Avance Anual
Ene	7,790.65	7,790.65	7,790.65	7,790.65	100.00 %	<span style="color: green;">●</span>	0.52 %

Presupuesto Mensual 2020							
Mes	Prog. a Devengar (Mensual)	Devengado (Mensual)	Prog. a Devengar (Acumulado)	Devengado (Acumulado)	Avance Acumulado	Estado	Avance Anual
Feb	90,573.62	8,174.83	98,364.27	15,965.48	16.23 %		1.06 %
Mar	35,242.86	14,845.36	133,607.13	30,810.84	23.06 %		2.05 %
Abr	95,146.06	452.24	228,753.19	31,263.08	13.67 %		2.08 %
May	95,146.06	16,591.98	323,899.25	47,855.06	14.77 %		3.19 %
Jun	95,146.06	682.31	419,045.31	48,537.37	11.58 %		3.24 %
Jul	240,800.46	67,663.86	659,845.77	116,201.23	17.61 %		7.75 %
Ago	240,800.52	126,511.17	900,646.29	242,712.40	26.95 %		16.18 %
Sep	289,299.29	61,843.72	1,189,945.58	304,556.12	25.59 %		20.30 %
Oct	110,522.14	104,749.62	1,300,467.72	409,305.74	31.47 %		27.29 %
Nov	110,522.24	165,249.55	1,410,989.96	574,555.29	40.72 %		38.30 %
Dic	89,046.03	370,659.74	1,500,035.99	945,215.03	63.01 %		63.01 %
<b>Total</b>	<b>1,500,035.99</b>	<b>945,215.03</b>					

### OBJETIVOS ALINEADOS

Objetivos Operativos	
17	Incrementar el nivel de servicio de la Red Vial Estatal Provincial MEDIANTE un plan de contratación y de control de las actividades de conservación y rehabilitación por administración directa o contratada.
18	Incrementar la seguridad de la Red Vial Estatal Provincial, MEDIANTE un plan de señalización y seguridad vial, y estudios de ingeniería de puntos críticos.
19	Incrementar el rendimiento operativo de la maquinaria vial MEDIANTE un plan de repotenciación del equipo caminero y la contratación de personal calificado para la operación del mismo.
20	Incrementar la calidad de la información de proyectos MEDIANTE la actualización de las herramientas de gestión de proyectos y contratos de acuerdo a la Normativa vigente.

### ARCHIVOS DEL PROYECTO

	Descripción de Archivo	Archivo	Fecha de Alta
1	EQUIPO CAMINERO REQUERIDO PARA TRABAJOS DE ADMINISTRACIÓN DIRECTA DDI	solicitud_equipo_2017__ddi.pdf	03/08/2017
2	F4.- Informe ejecutivo Juncal-Pimampiro mayo/2013	GestionReporteFN_juncal-Pimampiro_mayo-2013.pdf	06/06/2013
3	A1.-Croquis Proyecto Juncal-Pimampiro	img026.jpg	04/07/2012
4	A2.-Cur de pago del Anticipo por el contrato de mantenimiento de la carretera Juncal-Pimampiro	Cur_No._31922653.jpg	09/07/2012
5	A3.- Informe Mantenimiento Vial Imbabura Julio-2012	Memo_035-SM-2012-DP-I.jpg	08/08/2012
6	A4.- Informe Ejecutivo Juncal-Pimampiro Julio-2012	informe_ejecutivo_julio-2012_juncal-pimampiro.pdf	08/08/2012
7	A5.- Trabajos proyecto Juncal Pimampiro	Juncal_Julio_2012.jpg	09/08/2012
8	A6.- Fotografías trabajos Juncal-Pimampiro	Juncal_Julio_2012_(2).jpg	09/08/2012
9	A7.- Fotografías trabajos Juncal-Pimampiro	Juncal_Julio_2012_(3).jpg	09/08/2012
10	A7.- Memorando Aprobación Palnilla 02 Juncal-Pimampiro	Memorando_Aprobación_planilla_2_Juncal-Pimampiro.pdf	07/09/2012
11	A8.- Informe Ejecutivo Agosto/2012	Informe_ejecutivo_Juncal_agosto_2012.PDF	07/09/2012
12	Acta de recepción definitiva Caminos Vecinales	Acta_recepción_definitiva_caminos_vecinales_mp.pdf	04/06/2015
13	Acta Provisional Mantenimiento Juncal - Pimampiro	Acta_Recepcion_provisional_mantenimiento_Juncal_Pimampiro_MP.pdf	07/11/2013
14	ACTA RECEPCION PROVISIONAL DEL MANTENIMIENTO DE LA VIA IBARRA-URCUQUI	acta_recepción_provisional_mantenimiento_ibarra_urcuqui.pdf	07/11/2013



**ARCHIVOS DEL PROYECTO**

	Descripción de Archivo	Archivo	Fecha de Alta
15	Acta Recepción Definitiva Mantenimiento Ibarra - Cotacachi	Acta_Recepción_Definitiva_Pinsaquí_Cotacachi_mp.pdf	10/11/2014
16	Acta Recepción Definitiva Mantenimiento Ibarra - Urcuqui	Acta_Recepción_definitiva_mantenimiento_ibarra_-_Urcuquí_mp.pdf	10/11/2014
17	Acta Recepción Provisional Terminación Adoquinado Ave. Galo PLaza Y Camilo Ponce IMBAVIAL	Acta_Recepción_provisional_Terminación_Adoquinado_Av. Galo Plaza y Camilo Ponce IMBAVIAL	30/01/2021
18	B1.-CUR de pagos de anticipos de las vías Ibarra-Urcuquí , Pinsaquí -Cotacachi.	CURS_Pagos_anticipos_Pinsaqui-Cuicocha_y_Ibarra-Urcuquí.pdf	08/10/2012
19	B2.- Informe ejecutivo de la carretera Juncal-Pimampiro Septiembre/2012	informe_ejecutivo_juncal-pimampiro_septiembre-2012.pdf	08/10/2012
20	B3.- Croquis Ibarra Urcuquí	Croquis_Urcuqui_-_Ibaya.jpg	09/10/2012
21	B4.-Croquis Carretera Pinsaqui-Cotacachi	croquis_pinsaqui_-_cotacachi.dwg	09/10/2012
22	B5.- Croquis Proyecto Construcción Cunetas Ibarra-Urcuquí	croquis__CUNETAS_IBARRA-URCUQUI-4.xlsx	09/10/2012
23	B6.- Croquis proyecto Cunetas Cotacachi-Cuicocha.	Croquis__CUNETAS_CUICOCHA-COTACACHI.xlsx	09/10/2012
24	B7.- Oficio No. 009-SC-DP-I de 15/10/2012 comunicando disponibilidad anticipo y Memorando No. MTOP-DPI-2012-1426-ME del 26/10/2012 comunicando el no inicio de trabajos en el proyecto Mantenimiento rutinario Ibarra-Urcuqui.	Oficio__entrega_antipico_y_no_inicio_trabajos.pdf	07/11/2012
25	B8.- Reporte ejecutivo Proyecto Juncal Pimampiro Octubre 2012 Planilla 4	GestionReporteFN_Juncal_octubre_2012.pdf	07/11/2012
26	B9.- Informe ejecutivo octubre/2012 cunetas ibarra-urcuqui	GestionReporteFNCunetas_urcuqui_octubre_2012.pdf	07/11/2012
27	C-PRESUPUESTARIA MANTENIMIENTO SEPTIEMBRE-2019	C-PRESUPUESTARIA_MANTENIMIENTO_SEPTIEMBRE-2019.pdf	28/11/2019
28	C1.- Informe ejecutivo mantenimiento rutinario carretera ibarra-Urcuqui Octubre/2012	GestionReporteFNmantenimiento_rutinario_ibarra-urcuqui_octubre_2012.pdf	07/11/2012
29	C2.- Oficios de comunicación de disponibilidad del anticipo y Memorando comunicando el no inicio de trabajos del proyecto Pinsaqui-Cotacachi	oficio_antipico_disponible_y_comunic_no_inicio_trabajos.pdf	07/11/2012
30	C3.- Informe ejecutivo Pinsaqui-Cotacachi Octubre 2012	GestionReporteFN_Pinsaqui-Cotacachi_Octubre-2012.pdf	07/11/2012
31	C4.- Informe ejecutivo de la construccion cunetas en la via Cuicocha-Cotacachi correspondiente al mes de octubre/2012	GestionReporteFN_cuicocha-Cotacachi_octubre_2012.pdf	08/11/2012
32	C5.- Informe ejecutivo noviembre/2012 carretera Juncal-Pimampiro	GestionReporteFN_juncal_noviembre.pdf	07/12/2012
33	C6.- Fotos de los trabajos de la via Juncal Pimampiro del mes de noviembre/2012	Juncal_noviembre_(2).jpg	07/12/2012
34	C7.- Informe ejecutivo cunetas Ibarra-Urcuqui Noviembre-2012	GestionReporteFN_cunetas_ibarra-urcuqui_noviembre-2012.pdf	07/12/2012
35	C8. Informe ejecutivo mantenimiento periódico carretera Ibarra-Urcuqui noviembre/2012	GestionReporteFN_mantenimiento_ibarra-Urcuqui_noviembre-2012.pdf	07/12/2012
36	C9.- Informe ejecutivo via Pinsaqui-Cotacachi Noviembre/2012	GestionReporteFN_via_pinsaqui-cotacahi_noviembre-2012.pdf	07/12/2012
37	CEDULA A NOVIEMBRE -2019 INVERSION	CEDULA_ENERO_NOVIEMBRE_INVERSION.PDF	04/12/2019
38	CEDULA PRESUPUESTARIA JULIO 2020	CEDULA_PRESUPUESTARIA_JULIO_2020.pdf	05/08/2020
39	CEDULA PRESUPUESTARIA MARZO 2020	CEDULA_MARZO.pdf	09/04/2020
40	CEDULA-PRESUPUESTARIA-MANTENIMIENTO-VIAL-DE-LA-PROVINCIA-DE IMBABURA-ENERO-FEBRERO-2020	CEDULA_PRESUPUESTARIA_ENERO_-_FEBRERO_2020.PDF	05/03/2020
41	CEDULA-PRESUPUESTARIA-MANTENIMIENTO-VIAL-DE-LA-PROVINCIA-DE IMBABURA-JUNIO 2020	Cedula_Presupuestaria_Mantenimiento_vial_Junio_2020.pdf	03/07/2020
42	CEDULA-PRESUPUESTARIA-MANTENIMIENTO-VIAL-DE-LA-PROVINCIA-DE IMBABURA-MAYO 2020	cedula_presupuestaria_CUP_3747_Mayo1.PDF	24/06/2020

**ARCHIVOS DEL PROYECTO**

	Descripción de Archivo	Archivo	Fecha de Alta
43	CONTRATACION DE MICROEMPRESAS ENERO - MARZO 2017	CONTRATACION_DE_MICROEMPRESAS.pdf	05/04/2017
44	Contratacion Microempresa Conservación Vía Salinas Lita	Contrato_Microempresa_Conservación_Vía_Limpia.pdf	05/04/2017
45	CRONOGRAMAS SEMANALES MANTENIMIENTO VIAL DDI-2019	cronogramas_semanales_mantenimiento_vial_ddi-2019.pdf	27/03/2019
46	CÉDULA MANTENIMIENTO VIAL AGOSTO	AGOSTO_CEDULA_MANTENIMIENTO_VIAL.pdf	04/09/2020
47	CÉDULA PRESUPUESTARIA -MANTENIMIENTO OCTUBRE-2019	C-PRESUPUESTARIA_OCTUBRE-MANTENIMIENTO-2019.pdf	28/11/2019
48	CÉDULA PRESUPUESTARIA MANTENIMIENTO VIAL NOVIEMBRE	CEDULA_MANTENIMIENTO_VIAL.pdf	03/12/2020
49	CÉDULA PRESUPUESTARIA MANTENIMIENTO VIAL OCTUBRE	CÉDULA_MANTENIMIENTO_VIAL_OCTUBRE.pdf	05/11/2020
50	CÉDULA PRESUPUESTARIA MANTENIMIENTO VIAL SEPTIEMBRE	CEDULA_PRESUPUESTARIA_SEPTIEMBRE_3747.pdf	05/10/2020
51	D1.- Actas del Contrato de construcción de Cunetas de la Vía. Cotacachi-Cuicocha.	acta_cunetas_Cotacachi-Cuicocha.pdf	07/01/2013
52	D1.- Fotos mantenimiento via Pinsaqui-Cotacachi	foto_de_la_via_pinsaqui-cotacachi.jpg	07/12/2012
53	D2.- Acta Provisional del contrato de construcción de cunetas de la Carretera Ibarra-Urcuqui.	acta_cunetas_ibarra-urcuqui.pdf	07/01/2013
54	D3.- Cunetas terminadas carretera Ibarra-urcuqui	cunetas_terminadas_carretera_ibarra-Urcuqui.jpg	07/01/2013
55	D3.- Cunetas terminadas del contrato Cotacachi-Cuicocha	Cunetas_terminadas_contrato_Cotacachi-cuicocha.pdf	07/01/2013
56	D4.- Informe ejecutivo mantenimiento Ibarra-Urcuqui Diciembre/2012	GestionReporteFN_urcuqui_diciembre.pdf	07/01/2013
57	D5.- Informe de trabajos de mantenimiento rutinario de la via Cotacachi-Cuicocha.	informe_mantenimiento_via_cotacachi-cuicocha.jpg	07/01/2013
58	D6.- Informe indicador " tiempo Promedio de desplazamiento"	informe_indicador__tiempo_promedio_desplazamiento.jpg	07/01/2013
59	D7.- Informe ejecutivo de diciembre/2012 de la carretera Juncal-Pimampiro	GestionReporteFN_juncal_diciembre.pdf	07/01/2013
60	D8.- Informe ejecutivo carretera Pinsaqui-Cotacachi Diciembre/2012	GestionReporteFN_pinsaqui_diciembre-2012.pdf	08/01/2013
61	D9.- Informe ejecutivo Pinsaqui-Cotacachi enero/2013	GestionReporteFN_pinsaqui-cotacachi_Enero-2013.pdf	07/02/2013
62	E1.- Informe ejecutivo Ibarra-Urcuqui enero 2013	GestionReporteFN_urcuqui-ibarra_enero_2013.pdf	07/02/2013
63	E2.- Informe ejecutivo Juncal-Pimampiro enero 2013	GestionReporteFN_Juncal-Pimampiro_enero_2013.pdf	07/02/2013
64	E3.- Informe ejecutivo Febrero/2013	GestionReporteFN_ibarra-urcuqui-febrero-2013.pdf	07/03/2013
65	E4.- Informe Ejecutivo Febrero 2013	GestionReporteFN_Juncal-Pimampiro_febrero-2013.pdf	07/03/2013
66	E5.- Informe ejecutivo Febrero/2013 Carretera Pinsaqui-Cotacachi	GestionReporteFN_Pinsaqui-Cotacachi_Febrero-2013.pdf	08/03/2013
67	E6.- Informe ejecutivo carretera Ibarra-Urcuqui marzo-2013	GestionReporteFN_ibarra-Urcuqui-marzo-2013.pdf	05/04/2013
68	E7.- Informe ejecutivo abril/2013 proyecto Ibarra-Urcuqui	GestionReporteFN_ibarra-urcuqui_abril-2013.pdf	07/05/2013
69	E8.- Fotografías proyecto Ibarra-Urcuqui abril/2013	img157.jpg	07/05/2013
70	E9.- Informe ejecutivo marzo/2013 proyecto Pinsaqui-Cotacachi	GestionReporteFN_pinsaqui-cotacachi_marzo-2013.pdf	07/05/2013
71	ejecucion presupuestaria agosto 2019	ejecucion_presupuestaria_agosto_2019.pdf	04/09/2019
72	Ejecución presupuestaria al 31 de diciembre-2019	ejecucion_presupuestaria_la_31-12-2019.pdf	08/01/2020
73	Estado Administración Directa Diciembre 2017	INFORME_ESTADO_AD_IMBABURA_DICIEMBRE_2017-1	08/01/2018
74	F1.- Informe ejecutivo carretera Juncal -Pimampiro abril-2013	GestionReporteFN_juncal-Pimampiro_abril-2013.pdf	08/05/2013
75	F2.- Orden de cambio No. 1 carretera juncal Pimampiro.	Orden_de_cambio_1_Juncal_Pimampiro.pdf	08/05/2013

ARCHIVOS DEL PROYECTO

	Descripción de Archivo	Archivo	Fecha de Alta
76	F3.- Informe Ejecutivo carretera Ibarra-Urcuqui, mayo 2013	GestionReporteFN_ibarra-urcuqui_mayo-2013.pdf	06/06/2013
77	F5.- Informe ejecutivo Vía Ibarra-urcuqui Junio/2013	GestionReporteFN_ibarra-Urcuqui_Junio-2013.pdf	05/07/2013
78	F6.- Informe ejecutivo vía Juncal-Pimampiro Junio-2013	GestionReporteFN_Juncal-Pimampiro_junio-2013.pdf	05/07/2013
79	F7.- Acta de Recepción Provisional de la vía Pinsaqui-Cotacachi	Acta_de_Recepcion_Provisional_via_Pinsaqui-Cotacachi.pdf	05/07/2013
80	F8.- Informe sobre Indicador Proyecto Mantenimiento Vial Juni-2013 Tiempo Promedio de Desplazamiento	Informe_Indicador_GPR_Tiempo_Promedio_Desplazamiento.pdf	05/07/2013
81	F9.- Informe ejecutivo julio/2013 carretera Juncal-Pimampiro	GestionReporteFN_juncal-Pimampiro_julio-2013.pdf	07/08/2013
82	G1. Informe ejecutivo julio/2013 carretera Ibarra-Urcuqui	GestionReporteFN-2_ibarra-urcuqui_julio-2013.pdf	07/08/2013
83	G2.- Informe ejecutivo mayo/2013 Proyecto adoquinado calles Parque céntrica Bulevar-Ibarra	GestionReporteFN-1_parque_Céntrica_Bulevard_Mayo-2013.pdf	07/08/2013
84	G3.- Fotografías del proyecto adoquinado de las calles del ParqueCéntrica Bulevar-Ibarra	img221.jpg	07/08/2013
85	G4.- Solicitud de ampliación de plazo del adoquinado de las avenidas del parque boulevard	SOLICITUD_DE_AMPLIACION_DE_PLAZO_ADOQUINADO_DE_LAS_AVENIDAS_DEL_PARQUE_BOULEVARD.pdf	06/09/2013
86	G5.- Informe ejecutivo agosto proyecto Ibarra-Urcuqui	GestionReporteFN_agosto_2013-Ibarra-Urcuqui.pdf	06/09/2013
87	INFOGRAFIA INICIO DE TRABAJOS DE MANTENIMIENTO VIA SELVA ALEGRE - SAGUANGAL JUNIO - 2017	INFOGRAFIA_INICIOS_DE_TRABAJOS_DE_MANTENIMIENTO_VIA_SELVA_ALEGRE.pdf	06/07/2017
88	INFOGRAFIA TRABAJOS DE MANTENIMIENTO TRAMO SELVA ALEGRE SAGUANGAL 2017	INFOGRAFIA_MANTENIMIENTO_VIAL_TRAMO_SELVA_ALEGRE_2017.pdf	06/08/2017
89	INFOGRAFIA TRABAJOS DE MANTENIMIENTO VIA E10 SALINAS - LITA	MANTENIMIENTO_SALINAS_-_LITA.pdf	03/08/2017
90	INFOGRAFIA TRABAJOS DE MANTENIMIENTO VIAL VIA SALINAS - LITA AGOSTO 2017	INFOGRAFIA_MANTENIMIENTO_VIAL_TRAMO_SALINAS_-_LITA_AGOSTO_2017.pdf	05/09/2017
91	INFOGRAFIA TRABAJOS DE MANTENIMIENTO VIAL VIA SALINAS - LITA JUNIO 2017	INFOGRAFIA_TRABAJOS_DE_MANTENIMIENTO_VIAL_VIA_SALINAS_-_LITA_JUNIO_2017.pdf	06/07/2017
92	Informe Ejecutivo mes de abril 2015 Auditoría Ambiental Selva Alegre - Saguangal.	Informe_Ejecutivo_mes_de_abril_2015_Auditoría_Ambiental_Saguangal...pdf	06/05/2015
93	Informe Ejecutivo mes de abril 2015 Estudios Otavalo - Selva Alegre	Informe_Ejecutivo_me_sde_abril_2015_Estudios_Otavalo_-_Selva_Alegre..pdf	06/05/2015
94	Informe Ejecutivo mes de marzo 2015 Estudios Piñán	Informe_Ejecutivo_mes_de_marzo_2015_Estudios_Piñán.pdf	08/04/2015
95	Informe Administración Directa Diciembre/2017	INFORME_FOTOGRAFICO_ADM_DIRECTA_IMBABURA_DICIEMBRE_2017.docx	06/03/2018
96	Informe de actividades en Mantenimiento Rutinario Selva Alegre - Saguangal.	Informe_actividades_de_Mantenimiento_Rutinario_Salinas_-_Lita_mes_de_febrero_2015.pdf	06/03/2015
97	Informe de actividades en Mantenimiento Rutinario Selva Alegre - Saguangal. cuarta semana mes de octubre 2014	Informe_de_actividades_Mantenimiento_Rutinario_Selva_Alegre_-_Saguangal_cuarta_semana.pdf	06/11/2014
98	Informe de Ejecución presupuesto febrero 2015	Informe_de_Ejecución_de_presupuesto_febrero_2015..pdf	11/03/2015
99	Informe de mantenimiento Febrero-2018	Informe_de_trabajos_de_mantenimiento_FEBRERO-2018.pdf	05/04/2018
100	INFORME DE MANTENIMIENTO VIAL RVE IMBABURA JUNIO-2020	INFORME_DE_TRABAJOS_MANTENIMIENTO_VIAL_RVE_IMBABURA_JUNIO_-_2020-6-1.docx	06/07/2020
101	Informe de trabajos de mantenimiento Marzo-2018	Informe_de_trabajos_de_mantenimiento_MARZO-2018.pdf	05/04/2018
102	INFORME DE TRABAJOS DE MANTENIMIENTO RED VIAL ESTATAL DE IMBABURA SEPTIEMBRE-2018	INFORME_DE_TRABAJOS_MANTENIMIENTO_VIAL_RVE_IMBABURA_SEPTIEMBRE_2018.docx	06/07/2018
103	INFORME DE TRABAJOS MANTENIMIENTO VIAL RVE IMBABURA - AGOSTO	INFORME_DE_TRABAJOS_MANTENIMIENTO_VIAL_RVE_IMBABURA_AGOSTO_-_2020-8.docx	04/08/2020
104	INFORME DE TRABAJOS MANTENIMIENTO VIAL RVE IMBABURA - DICIEMBRE 2018-1-2	INFORME_DE_TRABAJOS_MANTENIMIENTO_VIAL_RVE_IMBABURA_DICIEMBRE_2018-1-2.docx	04/01/2019
105	INFORME DE TRABAJOS MANTENIMIENTO VIAL RVE IMBABURA - ENERO 2019	INFORME_DE_TRABAJOS_MANTENIMIENTO_VIAL_RVE_IMBABURA_ENERO_2019.docx	06/07/2019
106	INFORME DE TRABAJOS MANTENIMIENTO VIAL RVE IMBABURA - JULIO 2020	GPR_INFORME_DE_TRABAJOS_MANTENIMIENTO_VIAL_RVE_IMBABURA_-_JULIO_-_2020.docx	05/08/2020

**ARCHIVOS DEL PROYECTO**

	Descripción de Archivo	Archivo	Fecha de Alta
107	INFORME DE TRABAJOS MANTENIMIENTO VIAL RVE IMBABURA - NOVIEMBRE - 2020-11	INFORME_DE_TRABAJOS_MANTENIMIENTO_VIAL_RVE_NOVIEMBRE_-2020-11.docx	<del>06/12/2020</del>
108	INFORME DE TRABAJOS MANTENIMIENTO VIAL RVE IMBABURA - NOVIEMBRE 2018	INFORME_DE_TRABAJOS_MANTENIMIENTO_VIAL_RVE_NOVIEMBRE_2018.docx	<del>06/12/2020</del>
109	INFORME DE TRABAJOS MANTENIMIENTO VIAL RVE IMBABURA - OCTUBRE - 2020-10	INFORME_DE_TRABAJOS_MANTENIMIENTO_VIAL_RVE_OCTUBRE_-2020-10.docx	<del>06/12/2020</del>
110	INFORME DE TRABAJOS MANTENIMIENTO VIAL RVE IMBABURA - OCTUBRE 2018	INFORME_DE_TRABAJOS_MANTENIMIENTO_VIAL_RVE_OCTUBRE_2018.docx	<del>06/12/2020</del>
111	INFORME DE TRABAJOS MANTENIMIENTO VIAL RVE IMBABURA -ABRIL-2019	INFORME_DE_TRABAJOS_MANTENIMIENTO_VIAL_RVE_ABRIL-2019.docx	<del>06/12/2020</del>
112	INFORME DE TRABAJOS MANTENIMIENTO VIAL RVE IMBABURA -AGOSTO-2019	INFORME_DE_TRABAJOS_MANTENIMIENTO_VIAL_RVE_AGOSTO-2019.docx	<del>06/12/2020</del>
113	INFORME DE TRABAJOS MANTENIMIENTO VIAL RVE IMBABURA -DICIEMBRE-2019	INFORME_DE_TRABAJOS_MANTENIMIENTO_VIAL_RVE_DICIEMBRE-2019.docx	<del>06/12/2020</del>
114	INFORME DE TRABAJOS MANTENIMIENTO VIAL RVE IMBABURA -JULIO-2019	INFORME_DE_TRABAJOS_MANTENIMIENTO_VIAL_RVE_JULIO-2019.docx	<del>06/12/2020</del>
115	INFORME DE TRABAJOS MANTENIMIENTO VIAL RVE IMBABURA -JUNIO-2019	INFORME_DE_TRABAJOS_MANTENIMIENTO_VIAL_RVE_JUNIO-2019.docx	<del>06/12/2020</del>
116	INFORME DE TRABAJOS MANTENIMIENTO VIAL RVE IMBABURA -MAYO-2019	INFORME_DE_TRABAJOS_MANTENIMIENTO_VIAL_RVE_MAYO-2019.docx	<del>06/12/2020</del>
117	INFORME DE TRABAJOS MANTENIMIENTO VIAL RVE IMBABURA -NOVIEMBRE-2019	INFORME_DE_TRABAJOS_MANTENIMIENTO_VIAL_RVE_NOVIEMBRE-2019.docx	<del>06/12/2020</del>
118	INFORME DE TRABAJOS MANTENIMIENTO VIAL RVE IMBABURA -OCTUBRE-2019	INFORME_DE_TRABAJOS_MANTENIMIENTO_VIAL_RVE_OCTUBRE-2019.docx	<del>06/12/2020</del>
119	INFORME DE TRABAJOS MANTENIMIENTO VIAL RVE IMBABURA -SEPTIEMBRE-2019	INFORME_DE_TRABAJOS_MANTENIMIENTO_VIAL_RVE_SEPTIEMBRE-2019.docx	<del>06/12/2020</del>
120	INFORME DE TRABAJOS MANTENIMIENTO VIAL RVE IMBABURA - FEBRERO 2019	INFORME_DE_TRABAJOS_MANTENIMIENTO_VIAL_RVE_FEBRERO_2019.docx	<del>06/12/2020</del>
121	INFORME DE TRABAJOS MICROEMPRESA INTAG VIAL VIA SELVA ALEGRE SAGUANGAL JULIO 2017	MTOP-CON_IMB-2017-188-ME.PDF	03/08/2017
122	INFORME DE TRABAJOS MICROEMPRESA INTAG VIAL VIA SELVA ALEGRE SAGUANGAL JULIO 2017	MTOP-CON_IMB-2017-168-ME.PDF	03/08/2017
123	Informe Ejecutivo mes de diciembre 2016 Fiscalización Ave. Galo Plaza y Camilo Ponce.	Informe_Ejecutivo_mes_de_diciembre_2016_Fiscalización_Ave_Galo_Plaza_y_Camilo_Ponce.pdf	05/03/2017
124	Informe Ejecutivo mes de diciembre 2016 Fiscalización Ave. Galo Plaza y Camilo Ponce.	Informe_Ejecutivo_mes_de_diciembre_2016_Adoquinado_Ave_Galo_Plaza_y_Camilo_Ponce.pdf	05/03/2017
125	Informe ejecutivo mes de marzo/2014 Adoquinado Avenidas Parque Boulevard	A.5_GestionReporteFN_marzo_Adoquinado_Parque_Boulevard.pdf	07/04/2014
126	Informe ejecutivo Abril-2014 Juncal-Pimampiro	A.7_GestionReporteFN_Abril-2014_Juncal.pdf	08/05/2014
127	Informe ejecutivo abril-2014 Terminacion adoquinado PArque Boulevard Cia. IMBAVIAL EP.	A.9_GestionReporteFN_Abril-2014_Terminacion_adoquinado_Parque_Boulevard_Cia_IMBAVIAL_EP.pdf	08/05/2014
128	Informe ejecutivo abril/2014 Adoquinado PArque Boulevard Cia. Tapia y Mera	A.8_GestionReporteFN_Abril-2014_adoquinado_boulevard.pdf	08/05/2014
129	Informe ejecutivo Adoquinado Avenidas Galo Plaza y Camilo Ponce del Parque Boulevard de Ibarra	GestionReporteFN_noviembre_adoquinado_parque_boulevard.pdf	06/12/2013
130	Informe ejecutivo diciembre del Proyecto adoquinado avenidas Parque Boulevard	A.2_GestionReporteFN_diciembre-2013-Adoquinado_Parque_Boulevard.pdf	14/03/2014
131	Informe Ejecutivo Diciembre/2013 Juncal-Pimampiro	A.1_GestionReporteFN_diciembre-2013_Juncal-Pimampiro.pdf	14/03/2014
132	Informe ejecutivo enero/2014 juncal-Pimampiro	A.3_GestionReporteFN_enero_2014_juncal-pimampiro.pdf	14/03/2014
133	Informe ejecutivo estudios caminos vecinales de cuella-Rio Verde marzo-2014	A.4_GestionReporteFN_Estudios_caminos_vecinales_de_cuella-Rio_Verde.pdf	07/04/2014
134	Informe Ejecutivo Fiscalización Adoquinado Avenidas Parque Boulevard de Ibarra	GestionReporteFN_noviembre_fiscalizacion_Parque_boulevard.pdf	06/12/2013

ARCHIVOS DEL PROYECTO

	Descripción de Archivo	Archivo	Fecha de Alta
135	Informe ejecutivo julio Adoquinado Avenidas del Parque Boulevard de Ibarra.	GestionReporteFN_Julio_adoquinado_avenidas_Parque_Boulevard_Ibarra.pdf	09/07/2013
136	Informe ejecutivo Juncal Pimampiro marzo-2014	A.6_GestionReporteFN_Juncal_Pimampiro_marzo-2014.pdf	09/04/2014
137	Informe ejecutivo Juncal Pimampiro-Noviembre/2013	GestionReporteFN_noviembre_Juncal-Pimampiro.pdf	06/12/2013
138	Informe ejecutivo Juncal-Pimampiro Octubre-2013	GestionReporteFN_juncal-pimampiro_octubre-2013.pdf	12/11/2013
139	Informe Ejecutivo Mantenimeinto Pimampiro mes de octubre 2014	Informe_Ejecutivo_mes_de_octubre_2014_Mantenimiento_Pimampiro.pdf	07/11/2014
140	Informe Ejecutivo Mantenimiento Urcuqui mes de agosto 2014	Informe_ejecutivo_mes_de_agosto_2014_Ibarra_-_Urcuqui.pdf	07/11/2014
141	Informe ejecutivo mayo/2014- Juncal-Pimampiro	B.1_GestionReporteFN_mayo-2014_Juncal-Pimampiro.pdf	06/06/2014
142	Informe Ejecutivo mes de Abril 2016 Avenida Parque Boulevard	Informe_Ejecutivo_mes_de_abril_2016_Avenidas_Parque_Boulevard.pdf	05/05/2016
143	Informe Ejecutivo mes de abril 2016 Mantenimiento Juncal - Pimampiro	Informe_Ejecutivo_mes_de_abril_2016_Mantenimiento_Juncal_Pimampiro.pdf	05/05/2016
144	Informe Ejecutivo mes de abril 2016, Estudios Otavalo-Selva Alegre.	Informe_Ejecutivo_mes_de_abril_de_2016_Estudios_Otavalo-Selva_Alegre..pdf	05/05/2016
145	Informe Ejecutivo mes de abril de 2016, Estudios Ciclovias de la ciudad de Ibarra.	Informe_mes_de_abril_de_2016_Estudios_Ciclovias_de_la_ciudad_de_Ibarra..pdf	05/05/2016
146	Informe Ejecutivo mes de agosto 2015, Adoquinado Parque Céntrica Boulevard.	Informe_Ejecutivo_mes_de_agosto_2015_Adoquinado_Parque_Centrica_Bolevard..pdf	08/09/2015
147	Informe Ejecutivo mes de agosto 2015, Mantenimiento Juncal Pimampiro.	Informe_Ejecutivo_mes_de_agosto_2015_Mantenimiento_Juncal_Pimampiro..pdf	08/09/2015
148	Informe Ejecutivo mes de agosto 2016 Adoquinado Ave. Galo Plaza y Camilo Ponce Centrica Boulevard	Informe_Ejecutivo_mes_de_agosto_2016_Adoquinado_Centrica_Boulevard.pdf	08/09/2016
149	Informe Ejecutivo mes de agosto 2016 Adoquinado Parque Boulevard.	Informe_Ejecutivo_mes_de_agosto_2016_Adoquinado_Parque_Boulevard..pdf	05/09/2016
150	Informe Ejecutivo mes de agosto 2016 Estudios Otavalo - Selva Alegre.	Informe_Ejecutivo_mes_de_agosto_2016_Estudios_Otavalo_Selva_Alegre..pdf	05/09/2016
151	Informe Ejecutivo mes de agosto 2016 Estudios Piñán.	Informe_Ejecutivo_mes_de_agosto_2016_Estudios_Piñán.pdf	05/09/2016
152	Informe Ejecutivo mes de agosto 2016 Fiscalización Adoquinado.	Informe_Ejecutivo_mes_de_agosto_2016_Fiscalización_Adoquinado..pdf	05/09/2016
153	Informe Ejecutivo mes de agosto 2016 Mantenimiento Juncal - Pimampiro.	Informe_Ejecutivo_mes_de_agosto_2016_Mantenimiento_Juncal_Pimampiro.pdf	05/09/2016
154	Informe Ejecutivo mes de diciembre 2014 Mantenimiento Ibarra - Urcuqui	Informe_Ejecutivo_mes_de_diciembre_2014_Mantenimiento_Ibarra_-_Urcuqui.pdf	05/01/2015
155	Informe Ejecutivo mes de Diciembre 2014 Mantenimiento Juncal - Pimampiro	Informe_Ejecutivo_mes_de_diciembre_2014_Mantenimiento_Juncal_Pimampiro.pdf	09/01/2015
156	Informe Ejecutivo mes de diciembre 2015 Estudios Selva Alegre - Otavalo	Informe_Ejecutivo_mes_de_diciembre_2015_Estudios_Otavalo_Selva_Alegre..pdf	05/01/2016
157	Informe Ejecutivo mes de diciembre 2015 Mantenimiento Juncal Pimampiro	Informe_Ejecutivo_mes_de_diciembre_2015_Mantenimiento_Juncal_Pimampiro..pdf	05/01/2016
158	Informe Ejecutivo mes de diciembre 2016 Estudios Selva Alegre - Otavalo	Informe_Ejecutivo_mes_de_diciembre_2016_Estudios_Selva_Alegre_-_Otavalo.pdf	05/01/2017
159	Informe Ejecutivo mes de enero 2015 Estudios carretera Otavalo-Selva Alegre.	A3_Informe_Ejecutivo_mes_de_enero_2015_Rstudios_carretera_Otavalo_Selva_Alegre..pdf	04/02/2015
160	Informe Ejecutivo mes de enero 2015 Mantenimiento Ibarra-Urcuqui	Informe_Ejecutivo_mes_de_enero_2015_Mantenimiento_Ibarra_-_Urcuqui.pdf	04/02/2015
161	Informe ejecutivo mes de enero 2015 Mantenimiento Rutinario Juncal-Pimampiro	Informe_ejecutivo_mes_enero_2015_Mantenimiento_Rutinario_Juncal_Pimampiro.pdf	01/02/2015
162	Informe Ejecutivo mes de enero 2016 Mantenimiento Juncal Pimampiro	Informe_Ejecutivo_mes_de_enero_2016_Mantenimiento_Juncal_Pimampiro.pdf	13/02/2016
163	Informe Ejecutivo mes de febrero 2015 Mantenimiento Juncal Pimampiro.	Informe_Ejecutivo_mes_de_febrero_2015_Juncal_-_Pimampiro..pdf	06/03/2015
164	Informe Ejecutivo mes de febrero 2015 Mantenimiento Urcuqui	Informe_Ejecutivo_mes_de_febrero_2015_Mantenimiento_Urcuqui.pdf	06/03/2015

ARCHIVOS DEL PROYECTO

	Descripción de Archivo	Archivo	Fecha de Alta
165	INFORME EJECUTIVO MES DE FEBRERO 2016 ADOQUINADO PARQUE BULEVARD	INFORME_EJECUTIVO_MES_DE_FEBRERO_2016_ADOQUINADO_PARQUE_BULEVARD.pdf	10/03/2016
166	Informe Ejecutivo mes de febrero 2016 Estudios Ciclovías Ibarra	Informe_Ejecutivo_mes_de_febrero_2016_Estudios_ciclovías ciudad de Ibarra.pdf	05/08/2016
167	Informe Ejecutivo mes de febrero 2016 Estudios Otavalo - Selva Alegre	Informe_Ejecutivo_mes_de_febrero_2016_Estudios_Selva_Alegre-Otavalo.pdf	10/03/2016
168	Informe Ejecutivo mes de febrero 2016 Mantenimiento Juncal - Pimampiro	Informe_Ejecutivo_mes_de_enero_2016_Mantenimiento_Juncal_Pimampiro.pdf	03/03/2016
169	Informe Ejecutivo mes de Julio 2015 Estudios Ciclovías Ibarra	Informe_Ejecutivo_Mes_de_Julio_2015_Estudios_de_Ciclovías ciudad de Ibarra.pdf	10/08/2015
170	Informe Ejecutivo mes de Julio 2015 Mantenimiento Selva Alegre-Saguangal	Informe_Ejecutivo_mes_de_julio_2015_Selva_Alegre_-_Saguangal..pdf	10/08/2015
171	Informe Ejecutivo mes de Julio 2015 Selva Alegre-Otavalo	Informe_Ejecutivo_Mes_de_Julio_2015_Estudios_Otavalo_Selva_Alegre-Otavalo.pdf	10/08/2015
172	Informe Ejecutivo mes de julio 2016 Adoquinado Avenidas Galo Plazo y Camilo Ponce	Informe_Ejecutivo_mes_de_julio_2016_Terminación_Adoquinado_Avenidas_Galo_Plaza_y_Camilo_Ponce.pdf	05/08/2016
173	Informe Ejecutivo mes de julio 2016 Adoquinado parque Boulevard Ave. Galo Plaza y Camilo Ponce.	Informe_Ejecutivo_mes_de_julio_2016_Adoquinado_parque_Boulevard_Ave._Galo_Plaza_y_Camilo_Ponce.pdf	05/08/2016
174	Informe Ejecutivo mes de julio 2016 Estudios de Ciclovías ciudad de Ibarra.	Informe_Ejecutivo_mes_de_julio_2016_Estudios_Ciclovías ciudad de Ibarra.pdf	05/08/2016
175	Informe Ejecutivo mes de julio 2016 Estudios ingreso Piñán	Informe_Ejecutivo_mes_de_julio_2016_Estudios_ingreso_Piñán.pdf	05/08/2016
176	Informe Ejecutivo mes de julio 2016 Estudios Selva Alegre - Otavalo	Informe_Ejecutivo_mes_de_julio_2016_Estudios_Selva_Alegre-Otavalo.pdf	05/08/2016
177	Informe Ejecutivo mes de julio 2016 Fiscalización Adoquinado Ave. Galo Plaza y Camilo Ponce.	Informe_Ejecutivo_mes_de_julio_2016_Fiscalización_Adoquinado_Ave._Galo_Plazo_y_Camilo_Ponce.pdf	05/08/2016
178	Informe Ejecutivo mes de julio 2016 Mantenimiento Juncal - Pimampiro.	Informe_Ejecutivo_mes_de_julio_2016_Mantenimiento_Juncal_Pimampiro.pdf	05/08/2016
179	Informe Ejecutivo mes de julio 2016 Microempresa Progreso de Lita	Informe_Ejecutivo_mes_de_julio_2016_Microempresa_Progreso_de_Lita.pdf	05/08/2016
180	Informe Ejecutivo mes de julio 2016 Microempresa Vía Limpia	Informe_Ejecutivo_mes_de_julio_2016_Microempresa_Vía_Limpia.pdf	05/08/2016
181	Informe Ejecutivo mes de Julio del 2015 Piñán	Informe_Ejecutivo_Julio_2015_Estudios_Piñán.pdf	10/08/2015
182	Informe Ejecutivo mes de junio 2016 Adoquinado Avenidas Camilo Ponce y Camilo Plaza	Informe_Ejecutivo_mes_de_junio_2016_Adoquinado_Avenidas_Camilo_Ponce_y_Camilo_Plaza.pdf	06/07/2016
183	Informe Ejecutivo mes de junio 2016 Estudios Acceso Comunidad de Piñán	Informe_Ejecutivo_mes_de_junio_2016_Estudios_Acceso_Comunidad_de_Piñán.pdf	06/07/2016
184	Informe Ejecutivo mes de junio 2016 Estudios Ciclovías ciudad de Ibarra	Informe_Ejecutivo_mes_de_junio_2016_Estudios_Ciclovías ciudad de Ibarra.pdf	06/07/2016
185	Informe Ejecutivo mes de junio 2016 Estudios Selva Alegre - Otavalo	Informe_Ejecutivo_mes_de_junio_2016_Estudios_Selva_Alegre-Otavalo.pdf	06/07/2016
186	Informe Ejecutivo mes de junio 2016 Mantenimiento Juncal - Pimampiro	Informe_ejecutivo_mes_de_junio_2016_Mantenimiento_Juncal_Pimampiro.pdf	06/07/2016
187	Informe Ejecutivo mes de junio 2016 Microempresa Progreso de Lita.	Informe_Ejecutivo_mes_de_junio_2016_Microempresa_Progreso_de_Lita.pdf	06/07/2016
188	Informe Ejecutivo mes de junio 2016 Microempresa Vía Limpia.	Informe_Ejecutivo_mes_de_junio_2016_Microempresa_Vía_Limpia.pdf	06/07/2016
189	Informe Ejecutivo mes de marzo 2015 Estudios Otavalo Selva Alegre.	Informe_Ejecutivo_mes_de_marzo_Estudios_Otavalo_Selva_Alegre.pdf	10/04/2015
190	Informe Ejecutivo mes de marzo 2015 Mantenimiento Ibarra - Urcuqui	Informe_Ejecutivo_mes_de_marzo_2015_Mantenimiento_Ibarra-Urcuqui..pdf	08/04/2015
191	Informe Ejecutivo mes de marzo 2015 Mantenimiento Juncal Pimampiro	Informe_Ejecutivo_mes_de_marzo_2015_Mantenimiento_Juncal_Pimampiro..pdf	08/04/2015
192	Informe Ejecutivo mes de marzo 2016 Adoquinado Ave. Galo Plaza Parque Boulevard.	Informe_Ejecutivo_mes_de_marzo_2016_Adoquinado_Ave._Galo_Plaza_Parque_Boulevard.pdf	05/04/2016

ARCHIVOS DEL PROYECTO

	Descripción de Archivo	Archivo	Fecha de Alta
193	Informe Ejecutivo mes de marzo 2016 Estudios acceso a Piñán	Informe_Ejecutivo_mes_de_marzo_2016_Estudios_acceso_a_Piñán.pdf	05/04/2016
194	Informe Ejecutivo mes de marzo 2016 Estudios Otavalo - Selva Alegre	Informe_Ejecutivo_mes_de_marzo_2016_Estudios_Otavalo_-_Selva_Alegre..pdf	04/04/2016
195	Informe Ejecutivo mes de marzo 2016 Mantenimiento Juncal - Pimampiro	Informe_Ejecutivo_mes_de_marzo_2016_Adoquinado_Ave._Juncal_-_Pimampiro.pdf	04/04/2016
196	Informe Ejecutivo mes de mayo 2015 Adoquinado Parque Boulevard.	Informe_Ejecutivo_mes_de_mayo_2015_Adoquinado_Parque_Boulevard..pdf	05/06/2015
197	Informe Ejecutivo mes de mayo 2015 Auditoría Ambiental Selva Alegre - Saguangal	Informe_Ejecutivo_mes_de_mayo_2015_Auditoría_Ambiental_Saguangal..pdf	05/06/2015
198	Informe Ejecutivo mes de mayo 2015 Estudios Otavalo - Selva Alegre.	Informe_Ejecutivo_mes_de_mayo_2015_Estudios_Otavalo_-_Selva_Alegre..pdf	04/06/2015
199	Informe Ejecutivo mes de mayo 2015 Mantenimiento Juncal - Pimampiro.	Informe_Ejecutivo_mes_de_mayo_2015_Juncal_-_Pimampiro..pdf	04/06/2015
200	Informe Ejecutivo mes de mayo 2015 Mantenimiento Selva Alegre - saguagal.	Informe_Ejecutivo_mes_de_mayo_2015_Selva_Alegre_-_Saguangal..pdf	04/06/2015
201	Informe Ejecutivo mes de mayo 2016 Adoquinado Ave. Camilo Ponce y Galo PLaza	Informe_Ejecutivo_mes_de_mayo_2016_Adoquinado_Ave._Camilo_Ponce_y_Galo_PLaza.pdf	06/06/2016
202	Informe Ejecutivo mes de mayo 2016 Estudios Ciclovías ciudad de Ibarra.	Informe_mes_de_mayo_2016_Estudios_ciclovías_ciudad_de_Ibarra..pdf	07/06/2016
203	Informe Ejecutivo mes de mayo 2016 Estudios de Ciclovías ciudad de Ibarra.	Informe_Ejecutivo_mes_de_mayo_2016_Estudios_Ciclovías_ciudad_de_Ibarra.pdf	07/06/2016
204	Informe Ejecutivo mes de mayo 2016 Estudios Selva Alegre - Otavalo.	Informe_Ejecutivo_mes_de_mayo_2016_Estudios_Selva_Alegre_-_Otavalo.pdf	06/06/2016
205	Informe Ejecutivo mes de mayo 2016 Mantenimiento Juncal - Pimampiro	Informe_Ejecutivo_mes_de_mayo_2016_Mantenimiento_Juncal_-_Pimampiro.pdf	06/06/2016
206	Informe Ejecutivo mes de noviembre 2014 - Ibarra - Urcuqui.	Informe_Ejecutivo_mes_de_noviembre_2014_-_Ibarra_-_Urcuqui..pdf	08/12/2014
207	Informe Ejecutivo mes de noviembre 2014 - Juncal - Pimampiro.	Informe_Ejecutivo_mes_de_noviembre_2014_Mantenimiento_Juncal_-_Pimampiro..pdf	08/12/2014
208	Informe Ejecutivo mes de noviembre 2014 -Adoquinado Parque Boulevard.	Informe_Ejecutivo_mes_de_noviembre_2014_-_Adoquinado_Parque_Boulevard.pdf	08/12/2014
209	Informe Ejecutivo mes de noviembre 2015 Adoquinado Parque Boulevard.	Informe_Ejecutivo_mes_de_noviembre_2015__Adoquinado_Parque_Boulevard..pdf	09/12/2015
210	Informe Ejecutivo mes de noviembre 2015 Estudios Otavalo - Selva Alegre.	Informe_Ejecutivo_mes_de_noviembre_2015__Estudios_Otavalo..pdf	09/12/2015
211	Informe Ejecutivo mes de noviembre 2015 Mantenimiento Juncal Pimampiro	Informe_Ejecutivo_mes_de_noviembre_2015__Mantenimiento_Juncal_Pimampiro..pdf	07/12/2015
212	Informe Ejecutivo mes de noviembre 2016 Adoquinado Ave. Galo Plaza y Camilo Ponce.	Informe_Ejecutivo_mes_de_noviembre_2016_Adoquinado_Ave._Galo_Plaza_y_Camilo_Ponce.pdf	05/12/2016
213	Informe Ejecutivo mes de noviembre 2016 Estudios Acceso a Piñán.	Informe_Ejecutivo_mes_de_noviembre_2016_Estudios_Piñán.pdf	05/12/2016
214	Informe Ejecutivo mes de noviembre 2016 Estudios Selva Alegre - Saguangal	Informe_Ejecutivo_mes_de_noviembre_2016_Estudios_Selva_Alegre_-_Saguangal..pdf	05/12/2016
215	Informe Ejecutivo mes de noviembre 2016 Fiscalización Adoquinado Ave. Camilo Ponce y Galo Plaza	Informe_Ejecutivo_mes_de_noviembre_2016_Fiscalización_Adoquinado_Ave._Camilo_Ponce_y_Galo_Plaza.pdf	05/12/2016
216	Informe Ejecutivo mes de octubre 2014 Manatenimiento Urcuqui	Informe_Ejecutivo_mes_de_octubre_2014_Mantenimiento_Urcuqui.pdf	07/11/2014
217	Informe Ejecutivo mes de Octubre 2015 Adoquinado Parque Boulevard.	Informe_Ejecutivo_mes_de_octubre_2015_Adoquinado_Parque_Boulevard..pdf	06/11/2015
218	Informe Ejecutivo mes de Octubre 2015 Estudios Otavalo -Selva Alegre	Informe_Ejecutivo_mes_de_octubre_2015_Estudios_Otavalo_-_Selva_Alegre.pdf	06/11/2015
219	Informe Ejecutivo mes de Octubre 2015 Mantenimiento Juncal - Pimampiro	Informe_Ejecutivo_mes_de_octubre_2015_Mantenimiento_Juncal_-_Pimampiro.pdf	06/11/2015
220	Informe Ejecutivo mes de octubre 2016 Estudios Acceso a Piñán.	Informe_Ejecutivo_mes_de_octubre_2016_Estudios_Acceso_a_Piñán..pdf	07/11/2016

ARCHIVOS DEL PROYECTO

	Descripción de Archivo	Archivo	Fecha de Alta
221	Informe Ejecutivo mes de octubre 2016 Estudios Acceso a Piñán.	Informe_Ejecutivo_mes_de_octubre_2016_Estudios_Acceso a Piñán.pdf	08/11/2016
222	Informe Ejecutivo mes de octubre 2016 Estudios Selva Alegre-Otavalo	Informe_Ejecutivo_mes_de_octubre_2016_Estudios_Selva Alegre-Otavalo.pdf	08/11/2016
223	Informe Ejecutivo mes de octubre 2016 Fiscalización Adoquinado Ave. Galo Plaza y Camilo Ponce.	Informe_Ejecutivo_mes_de_octubre_2016_Fiscalización Adoquinado Ave. Galo Plaza y Camilo Ponce.pdf	07/11/2016
224	Informe Ejecutivo mes de octubre 2016 Juncal - Pimampiro	Informe_Ejecutivo_mes_de_octubre_2016_Juncal_- Pimampiro..pdf	07/11/2016
225	Informe Ejecutivo mes de septiembre 2014, Mantenimiento Urcuqui.	Informe_Ejecutivo_mes_de_septiembre_2014__Mantenimiento Urcuqui.pdf	10/10/2014
226	Informe Ejecutivo mes de septiembre 2016 Adoquinado Ave. Galo Plaza y Camilo Ponce.	Informe_Ejecutivo_mes_de_septiembre_2016_Adoquinado Ave. Galo Plaza y Camilo Ponce.pdf	05/10/2016
227	Informe Ejecutivo mes de septiembre 2016 Estudios Otavalo - Selva Alegre.	Informe_Ejecutivo_mes_de_septiembre_2016_Estudios Otavalo - Selva Alegre..pdf	05/10/2016
228	Informe Ejecutivo mesa de marzo 2016 Estudios acceso a Piñán	Informe_Ejecutivo_mes_de_marzo_2016__Estudios_Acceso a Piñán.pdf	05/04/2016
229	Informe ejecutivo Parque Bolulevard Ibarra, Octubre-2013	GestionReporteFN_Parque_Boulevard_octubre-2013.pdf	12/11/2013
230	Informe ejecutivo septiembre/2013	GestionReporteFN_Septiembre-2013_Juncal_- Pimampiro.pdf	07/10/2013
231	Informe Ejecutivo, mes de abril 2016, Estudios Acceso a Piñán.	Informe_Ejecutivo_mes_de_abril_de_2016__Estudios_Acceso a Piñán.pdf	05/07/2016
232	Informe estado Red Vial Estatal de Imbabura Abril 2018	INFORME_ESTADO_RVE_- IMBABURA_- _ABRIL_2018.pdf	04/05/2018
233	INFORME FINAL DE TRABAJOS MICROEMPRESAS ABRIL DICIEMBRE 2019	INFORME_FINAL_DE_TRABAJOS_MICROEMPRESAS ABRIL DICIEMBRE 2019.docx	04/01/2020
234	INFORME FOTOGRAFICO ADMNISTRACION DIRECTA NOVIEMBRE/2017	INFORME_FOTOGRAFICO_ADMIN_DIRECTA_IMBABURA_ NOVIEMBRE_2017.docx	04/02/2018
235	Informe fotográfico de mantenimiento administración directa enero-2018	INFORME_FOTOGRAFICO_TRABAJOS_ENERO_2018.pdf	05/04/2018
236	Informe fotográfico de mantenimiento administración directa febrero-2018	Informe_Fotografico_Mantenimiento_FEBRERO-2018.pdf	05/04/2018
237	INFORME INICIO DE TRABAJOS MICROEMPRESA INTAG VIAL VIA SELVA ALEGRE SAGUANGAL	MTOP-DDI-2017-473- ME_INFORME_INICIO_DE_TRABAJOS_MICROEMPRESA_INTAG VIAL VIA SELVA ALEGRE SAGUANGAL.pdf	05/07/2017
238	informe mantenimiento vial octubre2017	INFORME_ESTADO_RVE_IMBABURA_OCTUBRE_2017-1.docx	04/11/2017
239	INFORME SOBRE CAMBIO DE KILOMETRAJE DE LA RVE DE LA PROVINCIA DE IMBABURA	Informe_cambio_de_kilometros_de_red_vial_estatl_de_imbabura.pdf	04/10/2018
240	Informe sobre fabricación de la Superestructura metálica del puente chalguayaco OF. IMBV-126-GG-2013 del 17/09/2013	Oficio_No._IMBV-126-GG-2013.pdf	07/10/2013
241	INFORME TRABAJOS DE MANTENIMIENTO AGOSTO 2018	INFORME_DE_TRABAJOS_MANTENIMIENTO_RVE_IMBABURA_ AGOSTO_2018.pdf	04/09/2018
242	INFORME TRABAJOS DE MANTENIMIENTO VIAL PROGRAMADOS SEPTIEMBRE 2017	INFORME_TRABAJOS_DE_MANTENIMIENTO_PROGRAMADOS SEPTIEMBRE_2017.pdf	03/09/2017
243	INFORME TRABAJOS MANTENIMIENTO ENERO-2018	informe_trabajos_enero-2018_mantenimiento.pdf	05/04/2018
244	INFORME TRABAJOS MANTENIMIENTO JULIO-2018	INFORME_DE_TRABAJOS_MANTENIMIENTO_VIAL_RVE_ JULIO_2018.docx	04/08/2018
245	INFORME TRABAJOS MANTENIMIENTO JUNIO-2018	INFORME_DE_TRABAJOS_MANTENIMIENTO_VIAL_RVE_ JUNIO_2018.pdf	04/07/2018
246	INFORME TRABAJOS MANTENIMIENTO MAYO-2018	INFORME_DE_TRABAJOS_MANTENIMIENTO__RVE_ IMBABURA_MAYO_2018.docx	04/06/2018
247	INFORME TRABAJOS OCTUBRE-2018	INFORME_TRABAJOS_OCTUBRE-2018.PDF	31/10/2018
248	INFORME VIAS ADMINISTRACION DIRECTA NOVIEMBRE/2017	INFORME_ESTADO_ADMIN_DIRECTA_IMBABURA_NOVIEMBRE_2017-.docx	04/02/2018
249	INFORME DE TRABAJOS MANTENIMIENTO RVE IMBABURA AGOSTO 2018	INFORME_DE_TRABAJOS_MANTENIMIENTO_RVE_IMBABURA_ AGOSTO_2018_SALINA LITA.pdf	04/09/2018
250	INFORME DE TRABAJOS MANTENIMIENTO VIAL RVE IMBABURA ENERO-2020	INFORME_DE_TRABAJOS_MANTENIMIENTO_VIAL_RVE_ IMBABURA_ENERO-2020.docx	04/08/2020



**ARCHIVOS DEL PROYECTO**

	Descripción de Archivo	Archivo	Fecha de Alta
251	INFORME DE TRABAJOS MANTENIMIENTO VIAL_RVE FEBRERO-2020	INFORME DE TRABAJOS MANTENIMIENTO VIAL_RVE FEBRERO-2020.docx	05/03/2020
252	INFORME VIA SELVA ALEGRE - _SAGUANGAL_RVE_IMBABURA-MARZO_2019 (1)	INFORME VIA SELVA ALEGRE - _SAGUANGAL_RVE_IMBABURA-MARZO_2019_(1).docx	03/04/2019
253	MARCO LOGICO K004 MTOP.- MANTENIMIENTO VIAL DE LA PROVINCIA DE IMBABURA	MARCO_LOGICO_K004_MTOP.- _MANTENIMIENTO_VIAL_DE_LA_PROVINCIA_DE_IMBABURA.xlsx	10/06/2019
254	MARCO LÓGICO DEFINITIVO DEL MANTENIMIENTO VIAL IMBABURA	MARCO_LÓGICO_DEFINITIVO_DEL_MANTENIMIENTO_VIAL_IMBABURA.docx	11/06/2019
255	MEMORANDO DE APROBACIÓN DE AVALES	MTOP-CGP-2020-974-ME.pdf	27/08/2020
256	Notificación a Tapia Mera - Adoquinada Avdas.PArque Boulevard	Notificacion_a_Cia._Tapia._Mera.pdf	08/10/2013
257	ORDEN DE COMPRA MICROEMPRESA MANTENIMIENTO INTAG VIAL TRAMO SELVA ALEGRE - SAGUANGAL PERIODO MAYO - DICIEMBRE 2017	ORDEN_DE_COMPRA_MICROEMPRESA_INTAG_VIAL_2017.pdf	05/06/2017
258	ORDEN DE COMPRA MICROEMPRESA MANTENIMIENTO VIAL E10 LITA PERIODO MAYO - DICIEMBRE 2017	ORDEN_DE_COMPRA_MICROEMPRESA_LITA_MAYO_DICIEMBRE_2017.pdf	05/06/2017
259	PLANILLA AGOSTO MANTENIMIENTO VIA SALINAS - LITA MICROEMPRESA VIA LIMPIA	Planilla_Nº_5_julio_-_agosto_2017_MANTENIMIENTO_VIA_SALINAS_-_LITA.pdf	05/09/2017
260	PLANILLA MANTENIMIENTO VIA SELVA ALEGRE - SAGUANGAL MICROEMPRESA INTAG VIAL	Planilla_05_Intag_Vial_MANTENIMIENTO_VIA_SELVA_ALEGRE_SAGUANGAL.pdf	05/09/2017
261	PROGRAMACION SEMANA DEL 5 AL 8 DE AGOSTO 2019	PROGRAMACION_SEMANA_DEL_5_AL_8_DE_AGOSTO_2019.pdf	20/08/2019
262	REQUERIMIENTO EQUIPO CAMINERO NUEVO PARA TRABAJOS DE CONSERVACION POR ADMINISTRACIÓN DIRECTA	MTOP-DDI-2017-1187-ME.pdf	03/08/2017
263	RESUMEN EJECUTIVO MANTENIMIENTO VIAL DE SEP. 2014 A FEBRERO 2015	RESUMEN_EJECUTIVO_DE_SEPTIEMBRE_2014_A_FEBRERO_2015.docx	05/05/2015
264	SIPEIP- MANTENIMIENTO VIAL	SIPEIP-_MANTENIMIENTO_VIAL.doc	28/11/2019
265	SOLICITUD DE AVAL PRESUPUESTARIO COMBUSTIBLES DDI-2019	COMBUSTIBLES_MTOP-DDI-2019-141-ME_(5).pdf	27/03/2019
266	SOLICITUD DE AVAL PRESUPUESTARIO FISCALIZACION DDI-2019	FISCALIZACIÓN_E29_MTOP-DDI-2019-281-ME_(2).pdf	27/03/2019
267	SOLICITUD DE AVAL PRESUPUESTARIO MANTENIMIENTO EDIFICIOS DDI-2019	MANTENIMIENTO_EDIFICIOS_MTOP-DDI-2019-463-ME_(1).pdf	27/03/2019
268	SOLICITUD DE AVAL PRESUPUESTARIO MATERIALES DE CONSTRUCCION DDI-2019	MATERIALES_DE_CONSTRUCCION_MTOP-DDI-2019-460-ME.pdf	27/03/2019
269	SOLICITUD DE AVAL PRESUPUESTARIO MICROEMPRESAS VIALES DDI-2019	MICROEMPRESAS_MTOP-DDI-2019-455-ME_(1).pdf	27/03/2019
270	SOLICITUD DE AVAL PRESUPUESTARIO RECAPEO DDI-2019	RECAPEO_MTOP-DDI-2019-183-ME.pdf	27/03/2019
271	SOLICITUD DE AVAL PRESUPUESTARIO REPUESTOS DDI-2019	REPUESTOS_MTOP-DDI-2019-471-ME.pdf	27/03/2019
272	Solicitud de recepción provisional de trabajos de la vía Ibarra-Urcuqui	img228.pdf	06/09/2013

**EQUIPO DEL PROYECTO**

Nombre	Rol	Puesto	Correo Electrónico	Teléfono(s)
Velasco Portilla, Miguel Angel	Supervisor Financiero	Supervisor Financiero	mavelasco@mtop.gob.ec	13405
Vásquez Rivera, José Elías	Administrador del Proyecto	Supervisor de Construcciones	jvasquez@mtop.gob.ec	023974600

Nombre	Rol	Puesto	Correo Electrónico	Teléfono(s)
Vásquez Rivera, José Elías	Supervisor de Equipo	Supervisor de Construcciones	jvasquez@mtop.gob.ec	023974600
Vásquez Rivera, José Elías	Fiscalizador del Proyecto	Supervisor de Construcciones	jvasquez@mtop.gob.ec	023974600

**FOTOGRAFÍA SELECCIONADA**

Archivo	Fecha de Alta
44809_1.jpg	02/07/2020