



RENDICIÓN DE CUENTAS 2020



sembramos
Futuro

Lenín



DETALLE DE INVERSIÓN



sembramos
Futuro

Lenín



EJECUCIÓN PRESUPUESTARIA GUAYAS

RENDICIÓN
DE CUENTAS
2020

GASTO DE INVERSIÓN



USD 12.943.045,17 millones

GASTO CORRIENTE



USD 3.986.218,66 millones

PRESUPUESTO TOTAL



USD 16.929.263,83 millones

RED VIAL ESTATAL



sembramos
Futuro

Lenín



ESTADO RED VIAL ESTATAL DE LA PROVINCIA DE GUAYAS

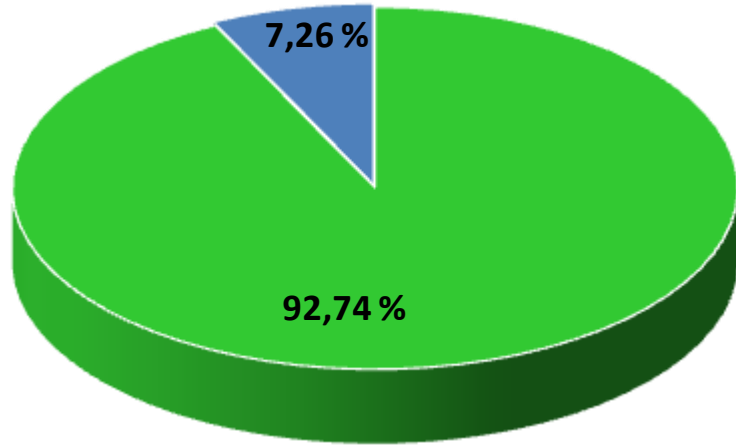

Muy Bueno: 68,00 Km (7,26%)

Bueno: 869,13 Km (92,74%)

Total RVE Guayas: 937,13 Km (100%)

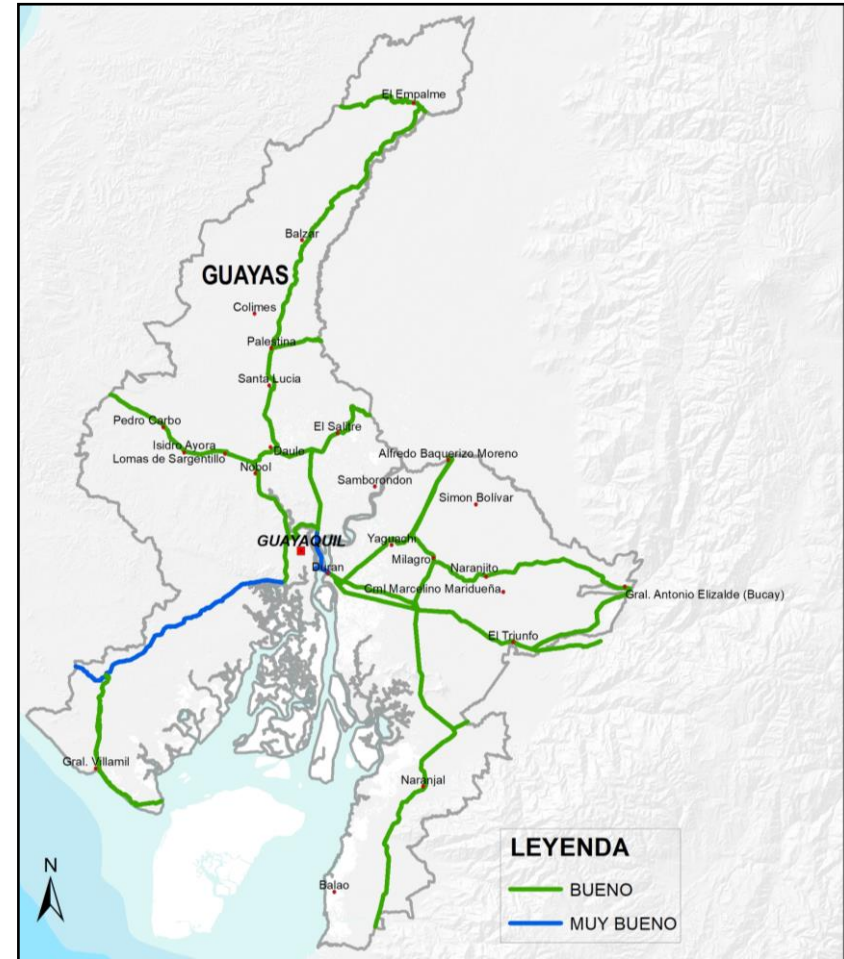

OBRAS INAUGURADAS/ENTREGADAS



sembramos
Futuro

Lenín



OBRAS INAUGURADAS/ ENTREGADAS

RENDICIÓN
DE CUENTAS
2020

“CONSTRUCCIÓN DE LA UNIDAD EDUCATIVA ESTANDARIZADA DEL MILENIO TIPOLOGIA MAYOR "NARANJAL" UBICADA EN LA PARROQUIA NARANJAL, CANTÓN NARANJAL.

Provincia: Guayas

Inversión: USD 5.33 MM

Beneficiarios: 1.120 estudiantes modalidad matutina y 1.120 estudiantes modalidad vespertina

Área de Construcción: 5800 m2



OBRAS POR INAUGURAR

CONSTRUCCIÓN DE LA UNIDAD EDUCATIVA ESTANDARIZADA DEL MILENIO TIPOLOGIA MAYOR “PLAYAS”, UBICADA EN LA PARROQUIA GENERAL VILLAMIL, CANTÓN PLAYAS,.

Provincia: Guayas

Inversión: USD 6.21 MM

Área de Construcción: 5800m²

Beneficiarios: 1.900 estudiantes modalidad matutina y modalidad vespertina

Avance Físico: 100%

CONSTRUCCION DE HOSPITAL 120 CAMAS DURAN.

Provincia: Guayas

Inversión: USD 60.15

Área de Construcción: 36.130 m²

Beneficiarios: 600.000 habitantes.

Avance físico: 96%

MINISTERIO DE TRANSPORTE Y OBRAS PÚBLICAS

RENDICIÓN
DE CUENTAS
2020



sembramos
Futuro

Lenín



OBRAS EJECUTADAS POR ADMINISTRACIÓN DIRECTA



sembramos
Futuro

Lenín



OBRAS EJECUTADAS POR ADMINISTRACIÓN DIRECTA

RECONFORMACIÓN DE CAMINO VECINAL PARA FACILITAR EL ACCESO A COLIMES COMO APOYO A LA PREFECTURA DEL GUAYAS EN RAZON DEL COLAPSO DEL PUENTE COLIMES. TRAMO: ESPINEL - BOQUERON - SAN JACINTO – COLIMES, DE 24 KM. DE LONGITUD.

Provincia: Guayas.

Inversión: \$ 28.000,00

Beneficiarios: 45.000 habitantes (Colimes).



OBRAS EN EJECUCIÓN



sembramos
Futuro

Lenín



OBRAS EN EJECUCIÓN

REHABILITACIÓN DE LA VÍA DE ACCESO AL HOSPITAL DE MONTE SINAI

Inversión: 11.17 MM

Longitud: 4.50 Km

Beneficiarios: 555.000 habitantes directos y 700.000 habitantes indirectos



RENDICIÓN
DE CUENTAS
2020

UEM MAYOR OTTO AROSEMENA – MILAGRO

Provincia: Guayas

Inversión: USD 4.92 MM

Área de Construcción: 5800 m²

Beneficiarios: 1.140 estudiantes modalidad matutina y 1.140 estudiantes modalidad vespertina



ASOCIACIÓN DE CONSERVACIÓN VIAL



sembramos
Futuro

Lenín



ASOCIACIÓN DE CONSERVACIÓN VIAL

RENDICIÓN
DE CUENTAS
2020



Mantenimiento Rutinario: 201,13 Km (25% RVE)

8 Microempresas

Inversión: \$ 225.116.14

Empleo Directo: 108 Personas

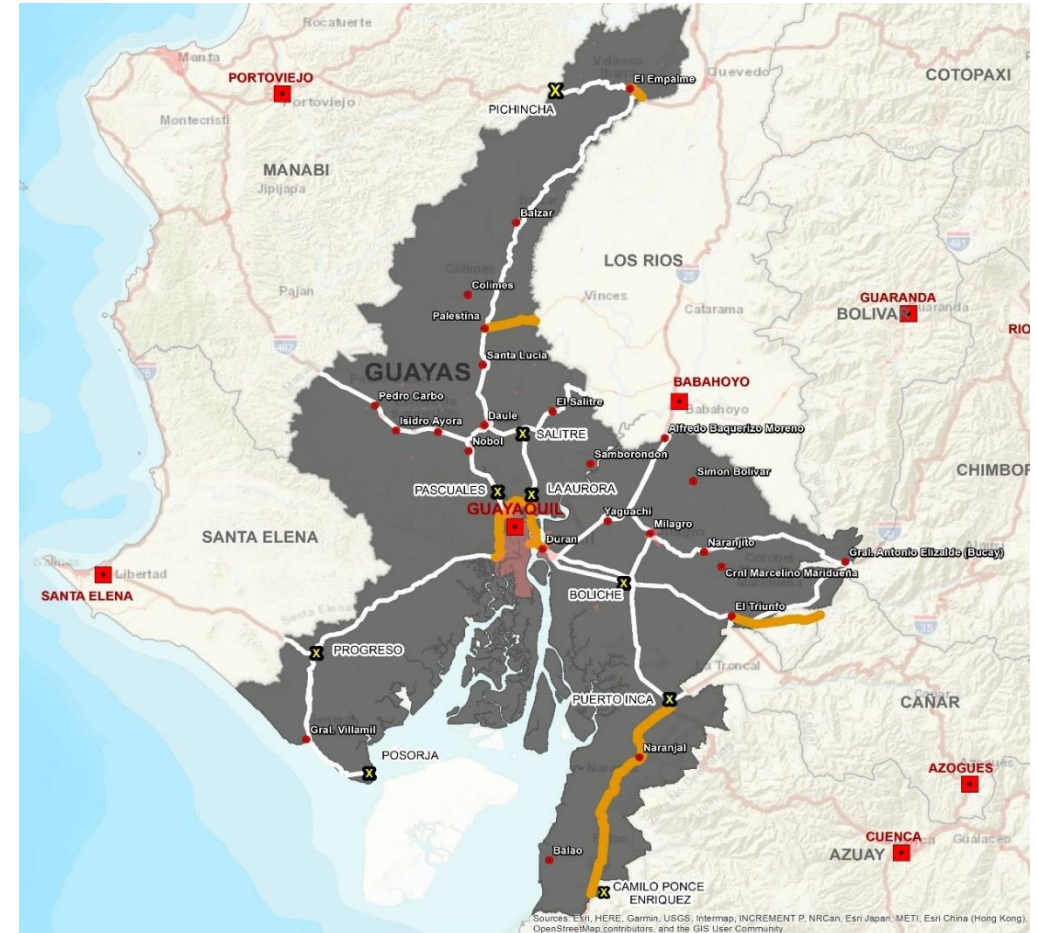

APORTE A LOS GADS



sembramos
Futuro

Lenín



APORTE A LOS GADS

RENDICIÓN
DE CUENTAS
2020

CONVENIO MARCO DE COOPERACIÓN INTERINSTITUCIONAL ENTRE EL GOBIERNO AUTÓNOMO DESCENTRALIZADO DE LA PROVINCIA DEL GUAYAS Y EL MINISTERIO DE TRANSPORTE Y OBRAS PÚBLICAS (COLAPSO DEL PUENTE DE COLIMES)

- Objeto: Mitigar los impactos de la emergencia producida por el colapso del puente metálico vehicular de ingreso y salida al cantón colimes y su parcial reconstrucción suscitado por eventos de fuerza mayor o caso fortuito atribuibles a hechos de la naturaleza.
- Longitud: 140 metros
- Aporte MTOP: USD 200.000,00



GRACIAS



sembramos
Futuro

Lenín

