

**MTOP - Ministerio de Transporte y Obras Públicas**  
**Subsecretaría Zona 1**

**Dirección Provincial Sucumbíos**

**PROYECTO: K007 MTOP - Mantenimiento vial de la provincia de Sucumbíos**

Líder del Proyecto:	Villacres Angulo, Oscar Ivan (ovillacres@mtop.gob.ec)		
Patrocinador Ejecutivo:	Cruz Chicaiza, Rene Alejandro	Programas Relacionados:	MANTENIMIENTO VIAL DE LA PROVINCIA DE SUCUMBIOS, Provincia - Sucumbíos, Proyectos Prioritarios PAI, SECTOR PRODUCCIÓN, EMPLEO Y COMPETITIVIDAD, STPE - Inversión en 40km de frontera norte
Titular:	Villacres Angulo, Oscar Ivan	Prioridad:	0
Tipo de Proyecto:	Infraestructura	Retorno Económico:	0.00
CUP:	175200000.506.3829	TIR:	100.00 %
Objetivos Operativos:	4	VAN:	1,528,677.60
Viabilidad Técnica:	Alta	Estimado Al Fin Del Proyecto:	40,676,318.31
Localidad de Gestión:	Zona 9 - DMQ > Pichincha > Quito		
Tipo de Ppto. Externo:		Fecha de Inicio - Fecha de Fin:	15/02/2011 - 31/12/2021
Fecha de última actualización:	26/07/2021	Fecha de Fin Base:	31/12/2013
Modificado por:	Villacres Angulo, Oscar Ivan	Fecha del siguiente Hito:	29/12/2017

**DATOS GENERALES**

**Descripción**

**DESCRIPCIÓN:**

La contratación de las Microempresas obedece a la necesidad de realizar el Mantenimiento Rutinario de la Red Vial Estatal de la provincia de Sucumbios, los trabajos principales que realizan las Asociaciones de Conservación Vial son: Roza a mano, limpieza de cunetas y alcantarillas, limpieza de puentes, causes y quebradas; mantenimiento de la señalización vertical, entre otros.

**PRODUCTO / SERVICIO:**

El producto esperado, es el mantenimiento de la Red Vial Estatales en óptimas condiciones.

**LÍNEA BASE:**

La línea base para el Mantenimiento de la Red Vial Estatal a través de microempresas, se considera siempre a partir de cero, debido a que los contratos son anuales y los trabajos se desarrollan durante los 12 meses.

**OBJETIVO GENERAL:**

Mantener la Red Vial Estatal Provincial en las condiciones adecuadas para el tránsito vehicular.

**OBJETIVO ESPECIFICO:**

Disminuir el riesgo de accidentes de tránsito

Incrementar el nivel de servicio en las carreteras de la Red Vial estatal de la Provincia de Sucumbíos

**CONTRATISTA:**

Asociaciones de Cconservación Vial

**MONTO CONTRACTUAL**

992,672.34

**Beneficios Cualitativos**

Incrementar el nivel de servicio de las vías;

Mejorar la seguridad vial de personas, bienes y servicios

Disminuir los tiempos de viaje entre los diferentes destinos

**Tipo de Beneficiario**

Ciudadanía en General

**Restricciones**

Tiempo: La ejecución de los contratos se debe cumplir según lo establecido en los contratos. Referente a las microempresas con la catalogación en el SERCOP el tiempo de ejecución es mensual.

Costo: Lo establecido en la orden de compra generada en el Catálogo Electrónico.

Alcance: Lo estipulado en el tramo correspondiente a cada microempresa.

Fase Actual:	Anteproyecto	Definición	Planeación	<b>Ejecución</b>	Cierre	Completado	Congelado	Cancelado
--------------	--------------	------------	------------	------------------	--------	------------	-----------	-----------

**AVANCE FÍSICO DEL PROYECTO**

**% TIEMPO TOTAL TRANSCURRIDO**

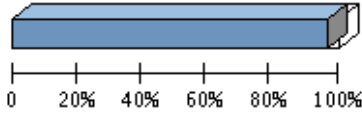

**Transcurrido:** 96.17 %  
**Fecha de Inicio:** 15/02/2011    **Fecha de Fin:** 31/12/2021

**AVANCE FÍSICO PROGRAMADO VS. REAL**

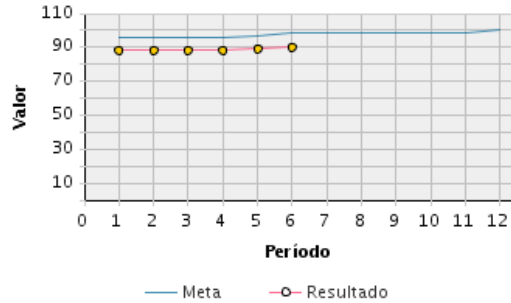

Porcentaje de Avance												
Año	Ene	Feb	Mar	Abr	May	Jun	Jul	Ago	Sep	Oct	Nov	Dic
2021	Avance programado acumulado											
	96 %	96 %	96 %	96 %	97 %	98 %	98 %	98 %	98 %	98 %	98 %	100 %
	Avance real acumulado											
	88 %	88 %	88 %	88 %	89 %	90 %						
	Estado											
	▼	▼	▼	▼	▼	▼						

**RESÚMENES EJECUTIVOS (MÁS RECIENTES)**

Resúmenes Ejecutivos	Modificado por	Fecha de última actualización
<p>JUNIO 2021.</p> <p>Se realiza el mantenimiento emergente por administración directa.:                      -Lumbaqui - Limite Napo.                      -Lumbaqui - Limite Carchi.</p> <p>Se ha iniciado con el mantenimiento vial rutinario a través de 22 microempresas de conservación vial para la Atención de la RVE de 593.46 Km.                      -LUMBAQUI - EL PLAYÓN DE SAN FRANCISCO. -                      -NUEVA LOJA - PUERTO EL CARMEN DEL PUTUMAYO.                      -JIVINO VERDE - SHUSHUFINDI-AGUARICO 3, PUERTO PROVIDENCIA, PUERTO ITAYA.                      -NUEVA LOJA - PUENTE SAN MIGUEL.                      -NUEVA LOJA - LIMITE PROVINCIAL ORELLANA.</p>	Espín Iñiguez, Patricio Israel	05/07/2021 - 01:32 PM
<p>MAYO 2021.</p> <p>Se ha iniciado con el mantenimiento en las carreteras:                      -Lumbaqui - Limite Napo, - Lumbaqui - Limite Carchi, se realiza el mantenimiento emergente por administración directa</p>	Espín Iñiguez, Patricio Israel	05/06/2021 - 11:39 AM
<p>ABRIL 2021.</p> <p>Se ha iniciado con el mantenimiento en las carreteras:                      -Lumbaqui - Limite Napo, - Lumbaqui - Limite Carchi, se realiza el mantenimiento emergente por administración directa</p>	Espín Iñiguez, Patricio Israel	06/05/2021 - 07:58 AM
<p>MARZO 2021.</p> <p>Se ha iniciado con el mantenimiento en la carretera:                      -Lumbaqui - Limite Napo y atención de emergencia suscitada el día domingo 21 de marzo de 2021 con presencia de varios deslizamientos en la vía, en el cantón Gonzalo Pizarro, sector El Reventador, se realizó el mantenimiento emergente con maquinaria de la DDS, GADJPER.                      - Lumbaqui - Limite Carchi, motivo a una emergencia suscitada el día lunes de 29 de marzo de 2021 con presencia de deslizamientos en la vía, en el cantón Sucumbíos sector El Guayabo, se está realizando el mantenimiento emergente con maquinaria de la GADMS, GADJPSB.</p>	Espín Iñiguez, Patricio Israel	05/04/2021 - 02:53 PM

**RESÚMENES EJECUTIVOS (MÁS RECIENTES)**

Resúmenes Ejecutivos	Modificado por	Fecha de última actualización
<p>FEBRERO 2020.</p> <p>Se ha iniciado con el mantenimiento en la carretera:</p> <p>-Lumbaqui - Limite Napo y atención de emergencia suscitada el día jueves 18 de febrero de 2021 con presencia de varios deslizamientos en la vía, en el cantón Gonzalo Pizarro, sector El Reventador, se realizó el mantenimiento emergente con maquinaria de la DDS, GADMGP, GADJPER.</p> <p>- Lumbaqui - Limite Carchi, motivo a una emergencia suscitada el día domingo 24 de enero de 2021 con pérdida de la estructura de la vía, en el cantón Sucumbíos sector Santa Rosa, se está realizando el mantenimiento emergente con maquinaria de la DDS, GADMCS, GADPS, GADJPSB y DDCH</p> <p>Hasta la presente fecha no aprueban el presupuesto anual en la DDS.</p>	<p>Arizaga Davila, Leoncio Abelardo</p>	<p>05/03/2021 - 05:36 PM</p>
<p>ENERO 2020.</p> <p>Se ha iniciado con el mantenimiento en la carretera: Nueva Loja - Sansahuari, motivo a una emergencia suscitada el día domingo 24 de enero de 2021 con pérdida de la estructura de la vía, en el cantón Sucumbíos sector Santa Rosa, se está realizando el mantenimiento emergente con maquinaria de la DDS, GADMCS, GADPS, GADJPSB y DDCH</p> <p>Hasta la presente fecha no aprueban el presupuesto anual en la DDS.</p>	<p>Espín Iñiguez, Patricio Israel</p>	<p>05/02/2021 - 08:51 AM</p>
<p>DICIEMBRE 2020.</p> <p>Culminan los trabajos en la abscisa 74+200, tramo: Nueva Loja - Limite con Napo perteneciente a la RVE E-45; abscisa 3+700, tramo: Nueva Loja - Shushufindi perteneciente a la RVE E-27 y los trabajos del tramo de emergencia: Limite Provincial Carchi-La Bonita-El Palmar-Puente Aguarico 1, perteneciente a la RVE E-10 de Sucumbíos.</p> <p>Se trabaja en el mantenimiento de la carretera Nueva Loja - El Reventador, Nueva Loja - Puerto El Carmen, Lumbaqui - La Bonita con maquinaria de la Dirección Provincial de Sucumbíos.</p>	<p>Espín Iñiguez, Patricio Israel</p>	<p>05/01/2021 - 08:24 AM</p>
<p>NOVIEMBRE 2020.</p> <p>Se trabaja en el mantenimiento de la carretera Nueva Loja - El Reventador, con maquinaria de la Dirección Provincial de Sucumbíos.</p> <p>Inicia los trabajos en la abscisa 74+200 en el tramo: Nueva Loja - Limite con Napo perteneciente a la RVE E45 de Sucumbíos,</p> <p>Reinicia los trabajos en la abscisa 3+700 en el tramo: Nueva Loja - Shushufindi perteneciente a la RVE E-27 de Sucumbíos,</p> <p>Continúa con los trabajos del tramo de emergencia: Limite Provincial Carchi-La Bonita-El Palmar-Puente Aguarico 1, perteneciente a la RVE E-10 de Sucumbíos,</p> <p>-Oficio Nro. MTOP-SUBZ1-2020-0079-OF,27 de agosto de 2020, suscrito por el Ing. Marco Oyervide - Administrador del Contrato</p>	<p>Arizaga Davila, Leoncio Abelardo</p>	<p>05/12/2020 - 04:15 PM</p>
<p>OCTUBRE 2020.</p> <p>Se trabaja en el mantenimiento emergente de la carretera Nueva Loja - El Reventador, con maquinaria de la Dirección Provincial de Sucumbíos.</p> <p>Se levanta la suspensión de obra y fiscalización mediante:</p> <p>-Memorando Nro MTOP-SUBZ1-2020-0816-ME, de fecha 29 de junio del 2020, suscrito por el Ing. Marco Oyervide - Administrador del Contrato</p> <p>-Oficio MTOP-SUBZ1-2020-0045-OF, de fecha 29 de junio del 2020, suscrito por el Ing. Alejandro Cruz, Subsecretario Zonal 1- MTOP.</p> <p>Conforme lo establece el Art. 10 literal I del Acuerdo Ministerial 006-2018, se AUTORIZA suspender el plazo de actividades por parte del contratista HERDOIZA CRESPO (Memorando Nro MTOP-SUBZ1-2020-0900-ME, de fecha 13 de julio del 2020, suscrito por el Ing. Alejandro Cruz, Subsecretario Zonal 1- MTOP) .</p> <p>Nueva Notificación del reinicio de trabajos relacionado con el Contrato de Obra delTramo: Limite Provincial Carchi-La Bonita-El Palmar-Puente Aguarico 1, Perteneciente a la RVE E-10 de Sucumbios,</p> <p>-Oficio Nro. MTOP-SUBZ1-2020-0079-OFIbarra, 27 de agosto de 2020, suscrito por el Ing. Marco Oyervide - Administrador del Contrato</p>	<p>Arizaga Davila, Leoncio Abelardo</p>	<p>05/11/2020 - 03:10 PM</p>
<p>SEPTIEMBRE 2020.</p> <p>Se trabaja en el mantenimiento emergente de la carretera Nueva Loja - El Reventador, con maquinaria de la Dirección Provincial de Sucumbíos.</p> <p>Se continúa realizando trabajos de rehabilitación en el tramo de la vía: Nueva Loja - Reventador y Jivino Verde - Shushufindi-Yamanunca, mediante (Oficio MTOP-DDS-20-87-OF, de fecha 04 de junio del 2020, Oficio MTOP-DDS-20-89-OF, de fecha 04 de junio del 2020 y Memorando Nro MTOP-DDS-2020-881-ME, de fecha 11 de junio del 2020, suscrito por el Ing. Abelardo Arizaga -</p>	<p>Arizaga Davila, Leoncio Abelardo</p>	<p>05/10/2020 - 09:32 AM</p>

**RESÚMENES EJECUTIVOS (MÁS RECIENTES)**

Resúmenes Ejecutivos	Modificado por	Fecha de última actualización
<p>Director Distrital) solicitud para el reinicio de trabajos con el COE Cantonal, Provincial y Nacional e informado de aprobación.                      Se levanta la suspensión de obra y fiscalización mediante:                      -Memorando Nro MTOP-SUBZ1-2020-0816-ME, de fecha 29 de junio del 2020, suscrito por el Ing. Marco Oyervide - Administrador del Contrato                      -Oficio MTOP-SUBZ1-2020-0045-OF, de fecha 29 de junio del 2020, suscrito por el Ing. Alejandro Cruz, Subsecretario Zonal 1- MTOP.                      Conforme lo establece el Art. 10 literal I del Acuerdo Ministerial 006-2018, se AUTORIZA suspender el plazo de actividades por parte del contratista HERDOIZA CRESPO (Memorando Nro MTOP-SUBZ1-2020-0900-ME, de fecha 13 de julio del 2020, suscrito por el Ing. Alejandro Cruz, Subsecretario Zonal 1- MTOP) .                      Nueva Notificación del reinicio de trabajos relacionado con el Contrato de Obra delTramo: Limite Provincial Carchi-La Bonita-El Palmar-Puente Aguarico 1, Perteneciente a la RVE E-10 de Sucumbios,                      -Oficio Nro. MTOP-SUBZ1-2020-0079-OFIbarra, 27 de agosto de 2020, suscrito por el Ing. Marco Oyervide - Administrador del Contrato</p>		
<p>AGOSTO 2020.</p> <p>Se trabaja en el mantenimiento emergente de la carretera Nueva Loja - El Reventador, con maquinaria de la Dirección Provincial de Sucumbíos.                      Se continua realizando trabajos de rehabilitación en el tramo de la vía: Nueva Loja - Reventador y Jivino Verde - Shushufindi-Yamanunca, mediante (Oficio MTOP-DDS-20-87-OF, de fecha 04 de junio del 2020, Oficio MTOP-DDS-20-89-OF, de fecha 04 de junio del 2020 y Memorando Nro MTOP-DDS-2020-881-ME, de fecha 11 de junio del 2020, suscrito por el Ing. Abelardo Arizaga - Director Distrital) solicitud para el reinicio de trabajos con el COE Cantonal, Provincial y Nacional e informado de aprobación.                      Se levanta la suspensión de obra y fiscalización mediante:                      -Memorando Nro MTOP-SUBZ1-2020-0816-ME, de fecha 29 de junio del 2020, suscrito por el Ing. Marco Oyervide - Administrador del Contrato                      -Oficio MTOP-SUBZ1-2020-0045-OF, de fecha 29 de junio del 2020, suscrito por el Ing. Alejandro Cruz, Subsecretario Zonal 1- MTOP.                      Conforme lo establece el Art. 10 literal I del Acuerdo Ministerial 006-2018, se AUTORIZA suspender el plazo de actividades por parte del contratista HERDOIZA CRESPO (Memorando Nro MTOP-SUBZ1-2020-0900-ME, de fecha 13 de julio del 2020, suscrito por el Ing. Alejandro Cruz, Subsecretario Zonal 1- MTOP) .                      Nueva Notificación del reinicio de trabajos relacionado con el Contrato de Obra delTramo: Limite Provincial Carchi-La Bonita-El Palmar-Puente Aguarico 1, Perteneciente a la RVE E-10 de Sucumbios,                      -Oficio Nro. MTOP-SUBZ1-2020-0079-OFIbarra, 27 de agosto de 2020, suscrito por el Ing. Marco Oyervide - Administrador del Contrato</p>	<p>Arizaga Davila, Leoncio Abelardo</p>	<p>04/09/2020 - 02:02 PM</p>
<p>JULIO 2020.</p> <p>Se trabaja en el mantenimiento emergente de la carretera Nueva Loja - El Reventador, con maquinaria de la Dirección Provincial de Sucumbíos.                      Se continua realizando trabajos de rehabilitación en el tramo de la vía: Nueva Loja - Reventador y Jivino Verde - Shushufindi-Yamanunca, mediante (Oficio MTOP-DDS-20-87-OF, de fecha 04 de junio del 2020, Oficio MTOP-DDS-20-89-OF, de fecha 04 de junio del 2020 y Memorando Nro MTOP-DDS-2020-881-ME, de fecha 11 de junio del 2020, suscrito por el Ing. Abelardo Arizaga - Director Distrital) solicitud para el reinicio de trabajos con el COE Cantonal, Provincial y Nacional e informado de aprobación.                      Se levanta la suspensión de obra y fiscalización mediante (Memorando Nro MTOP-SUBZ1-2020-0816-ME, de fecha 29 de junio del 2020, suscrito por el Ing. Marco Oyervide - Administrador del Contrato y Oficio MTOP-SUBZ1-2020-0045-OF, de fecha 29 de junio del 2020, suscrito por el Ing. Alejandro Cruz, Subsecretario Zonal 1- MTOP) .                      Conforme lo establece el Art. 10 literal I del Acuerdo Ministerial 006-2018, se AUTORIZA suspender el plazo de actividades por parte del contratista HERDOIZA CRESPO (Memorando Nro MTOP-SUBZ1-2020-0900-ME, de fecha 13 de julio del 2020, suscrito por el Ing. Alejandro Cruz, Subsecretario Zonal 1- MTOP) .</p>	<p>Arizaga Davila, Leoncio Abelardo</p>	<p>05/08/2020 - 01:12 PM</p>
<p>JUNIO 2020.</p> <p>Se trabaja en el mantenimiento emergente de la carretera Nueva Loja - El Reventador, con maquinaria de la Dirección Provincial de Sucumbíos.                      Se continua realizando trabajos de rehabilitación en el tramo de la vía: Nueva Loja - Reventador y Jivino Verde - Shushufindi-Yamanunca, mediante (Oficio MTOP-DDS-20-87-OF, de fecha 04 de junio del 2020, Oficio MTOP-DDS-20-89-OF, de fecha 04 de junio del 2020 y Memorando Nro MTOP-DDS-2020-881-ME, de fecha 11 de junio del 2020, suscrito por el Ing. Abelardo Arizaga -</p>	<p>Arizaga Davila, Leoncio Abelardo</p>	<p>03/07/2020 - 04:21 PM</p>

**RESÚMENES EJECUTIVOS (MÁS RECIENTES)**

Resúmenes Ejecutivos	Modificado por	Fecha de última actualización
<p>Director Distrital) solicitud para el reinicio de trabajos con el COE Cantonal, Provincial y Nacional e informado de aprobacion.</p> <p>Se levanta la suspensión de obra y fiscalización mediante (Memorando Nro MTOP-SUBZ1-2020-0816-ME, de fecha 29 de junio del 2020, suscrito por el Ing. Marco Oyervide - Administrador del Contrato y Oficio MTOP-SUBZ1-2020-0045-OF, de fecha 29 de junio del 2020, suscrito por el Ing. Alejandro Cruz, Subsecretario Zonal 1- MTOP) .</p>		
<p>MAYO 2020.</p> <p>Se trabaja en el mantenimiento emergente de la carretera Nueva Loja - El Reventador, con maquinaria de la Dirección Provincial de Sucumbíos.</p> <p>Se continua realizando trabajos de rehabilitación con el personal mínimo en el tramo de la vía: Nueva Loja - Reventador.</p> <p>Continua la suspensión de obra y fiscalización mediante oficios (MTOP-SUB1-2020-010-OF, de fecha 19 de marzo del 2020 y MTOP-SUBZ1-2020-0029-OF, de fecha 23 de marzo del 2020, suscrito por el Ing. Alejandro Cruz, Subsecretario Zonal 1 - MTOP, de la rehabilitación en el tramo de la vía: Lumbaqui - La Bonita - Limite con Carchi, debido a la situación actual que se esta viviendo nuestro país por la emergencia sanitaria,</p>	<p>Arizaga Davila, Leoncio Abelardo</p>	<p>04/06/2020 - 02:39 PM</p>
<p>Abril 2020.</p> <p>Se trabaja en el mantenimiento emergente de la carretera Nueva Loja - El Reventador, con maquinaria de la Dirección Provincial de Sucumbíos.</p> <p>Se continua realizando trabajos de rehabilitación con el personal mínimo en el tramo de la vía: Nueva Loja - Reventador.</p> <p>Se ha realizado una suspensión de trabajos de la rehabilitación en el tramo de la vía: Lumbaqui - La Bonita - Limite con Carchi, debido a la situación actual que se esta viviendo nuestro país por la emergencia sanitaria.</p>	<p>Arizaga Davila, Leoncio Abelardo</p>	<p>04/05/2020 - 10:43 AM</p>
<p>Marzo 2020.</p> <p>Se trabaja en el mantenimiento emergente de la carretera Nueva Loja - El Reventador, con maquinaria de la Dirección Provincial de Sucumbíos.</p> <p>Se continua realizando trabajos de rehabilitación con el personal mínimo en el tramo de la vía: Nueva Loja - Reventador.</p> <p>Se ha realizado una suspensión de trabajos de la rehabilitación en el tramo de la vía: Lumbaqui - La Bonita - Limite con Carchi, debido a la situación actual que se esta viviendo nuestro país.</p>	<p>Arizaga Davila, Leoncio Abelardo</p>	<p>01/04/2020 - 11:13 AM</p>
<p>Febrero 2020.</p> <p>Se está trabajando en el mantenimiento emergente de la carretera Nueva Loja - El Reventador, Nueva Loja - Puerto EL Carmen, con maquinaria de la Dirección Provincial de Sucumbíos.</p> <p>Se continua con mantenimiento vial rutinario y emergente de los tramos de carretera; NUEVA LOJA - SIMÓN BOLÍVAR E-45, LUMBAQUÍ - EL PLAYÓN DE SAN FRANCISCO E-10, NUEVA LOJA- PUERTO EL CARMEN DEL PUTUMAYO E-10, JIVINO VERDE- AGURICO 3, "Y" DE YAMANUNCA - PUERTO PROVIDENCIA - PUERTO ITAYA.</p> <p>Se está realizando trabajos de rehabilitación mediante la declaratoria en situación de Emergencia en el tramo de la vía: Reventador- Nueva Loja y el arreglo de varios sitios inestables en la carretera Lumbaqui - La Bonita - Limite con Carchi, Jivino-Shushufindi.</p>	<p>Arizaga Davila, Leoncio Abelardo</p>	<p>05/03/2020 - 05:09 PM</p>
<p>Enero 2020.</p> <p>Se está trabajando en el mantenimiento emergente de la carretera Nueva Loja - El Reventador, Nueva Loja - Puerto EL Carmen, con maquinaria de la Dirección Provincial de Sucumbíos.</p> <p>Se continua con mantenimiento vial rutinario y emergente de los tramos de carretera; NUEVA LOJA - SIMÓN BOLÍVAR E-45, LUMBAQUÍ - EL PLAYÓN DE SAN FRANCISCO E-10, NUEVA LOJA- PUERTO EL CARMEN DEL PUTUMAYO E-10, JIVINO VERDE- AGURICO 3, "Y" DE YAMANUNCA - PUERTO PROVIDENCIA - PUERTO ITAYA.</p> <p>Se está realizando trabajos de rehabilitación mediante la declaratoria en situación de Emergencia en el tramo de la vía: Reventador- Nueva Loja</p> <p>Se están realizando el arreglo de varios sitios inestables en la carretera Lumbaqui - La Bonita - Limite con Carchi, Jivino-Shushufindi.</p>	<p>Arizaga Davila, Leoncio Abelardo</p>	<p>04/02/2020 - 02:33 PM</p>
<p>Diciembre 2019.</p> <p>Se está realizando el mantenimiento emergente de la carretera Nueva Loja - El Reventador, Nueva Loja - Puerto EL Carmen, con maquinaria de la Dirección Provincial de Sucumbíos.</p> <p>Se continua con mantenimiento vial rutinario y emergente de los tramos de carretera; NUEVA LOJA - SIMÓN BOLÍVAR E-45, LUMBAQUÍ - EL PLAYÓN DE SAN FRANCISCO E-10, NUEVA LOJA- PUERTO EL CARMEN DEL PUTUMAYO E-10, JIVINO VERDE- AGURICO 3, "Y" DE YAMANUNCA - PUERTO PROVIDENCIA - PUERTO ITAYA.</p>	<p>Arizaga Davila, Leoncio Abelardo</p>	<p>03/01/2020 - 09:06 AM</p>

**RESÚMENES EJECUTIVOS (MÁS RECIENTES)**

Resúmenes Ejecutivos	Modificado por	Fecha de última actualización
<p>Se está realizando trabajos de rehabilitación mediante la declaratoria en situación de Emergencia en el tramo de la vía: Lumbaqui - La Bonita - Limite con Carchi.</p> <p>Se están realizando el arreglo de varios sitios inestables en la carretera Nueva Loja - Puerto El Carmen y Nueva Loja - Puente Reventado</p>		
<p>Noviembre 2019.</p> <p>Se está realizando el mantenimiento emergente de la carretera Nueva Loja - El Reventador, Nueva Loja - Puerto EL Carmen, con maquinaria de la Dirección Provincial de Sucumbíos.</p> <p>Se continua con mantenimiento vial rutinario y emergente de los tramos de carretera; NUEVA LOJA - SIMÓN BOLÍVAR E-45, LUMBAQUÍ - EL PLAYÓN DE SAN FRANCISCO E-10, NUEVA LOJA- PUERTO EL CARMEN DEL PUTUMAYO E-10, JIVINO VERDE- AGURICO 3, "Y" DE YAMANUNCA - PUERTO PROVIDENCIA - PUERTO ITAYA.</p> <p>Se está realizando trabajos de rehabilitación mediante la declaratoria en situación de Emergencia en el tramo de la vía: Lumbaqui - La Bonita - Limite con Carchi. Así mismo el mantenimiento de la capa asfáltica mediante bacheo en el tramo de la vía Jivino Vede - Shushufindi - Yamanunca.</p> <p>Se están realizando el arreglo de varios sitios inestables en la carretera Nueva Loja - Puerto El Carmen y Nueva Loja - Puente Reventador.</p>	<p>Arizaga Davila, Leoncio Abelardo</p>	<p>04/12/2019 - 08:23 AM</p>
<p>Octubre 2019.</p> <p>Se está realizando el mantenimiento emergente de la carretera Nueva Loja - El Reventador, Nueva Loja - Puerto EL Carmen, con maquinaria de la Dirección Provincial de Sucumbíos.</p> <p>Se continua con mantenimiento vial rutinario y emergente de los tramos de carretera; NUEVA LOJA - SIMÓN BOLÍVAR E-45, LUMBAQUÍ - EL PLAYÓN DE SAN FRANCISCO E-10, NUEVA LOJA- PUERTO EL CARMEN DEL PUTUMAYO E-10, JIVINO VERDE- AGURICO 3, "Y" DE YAMANUNCA - PUERTO PROVIDENCIA - PUERTO ITAYA.</p> <p>Se está realizando trabajos de rehabilitación mediante la declaratoria en situación de Emergencia en el tramo de la vía: Lumbaqui - La Bonita - Limite con Carchi. Así mismo el mantenimiento de la capa asfáltica mediante bacheo en el tramo de la vía Jivino Vede - Shushufindi - Yamanunca.</p> <p>Se están realizando el arreglo de varios sitios inestables en la carretera Nueva Loja - Puerto El Carmen</p>	<p>Orellana Sarmiento, Galo Oswaldo</p>	<p>05/11/2019 - 09:27 AM</p>
<p>Septiembre 2019</p> <p>Se está realizando el mantenimiento emergente de la carretera Nueva Loja - El Reventador, Nueva Loja - Puerto EL Carmen, con maquinaria de la Dirección Provincial de Sucumbíos.</p> <p>Se continua con mantenimiento vial rutinario y emergente de los tramos de carretera; NUEVA LOJA - SIMÓN BOLÍVAR E-45, LUMBAQUÍ - EL PLAYÓN DE SAN FRANCISCO E-10, NUEVA LOJA- PUERTO EL CARMEN DEL PUTUMAYO E-10, JIVINO VERDE- AGURICO 3, "Y" DE YAMANUNCA - PUERTO PROVIDENCIA - PUERTO ITAYA.</p> <p>Se está realizando trabajos de rehabilitación mediante la declaratoria en situación de Emergencia en el tramo de la vía: Lumbaqui - La Bonita - Limite con Carchi. Así mismo el mantenimiento de la capa asfáltica mediante bacheo en el tramo de la vía Jivino Vede - Shushufindi - Yamanunca.</p> <p>Se están realizando el arreglo de varios sitios inestables en la carretera Nueva Loja - Puerto El Carmen.</p>	<p>Solano Blacio, Wimper Vicente</p>	<p>01/10/2019 - 02:40 PM</p>
<p>Agosto 2019</p> <p>Se está realizando el mantenimiento emergente de la carretera Nueva Loja -Lumbaquí - La Bonita, Nueva Loja - El Reventador, con maquinaria de la Dirección Provincial de Sucumbíos.</p> <p>Se continua con mantenimiento vial rutinario y emergente de los tramos de carretera; NUEVA LOJA - SIMÓN BOLÍVAR E-45, LUMBAQUÍ - EL PLAYÓN DE SAN FRANCISCO E-10, NUEVA LOJA- PUERTO EL CARMEN DEL PUTUMAYO E-10, JIVINO VERDE- AGURICO 3, "Y" DE YAMANUNCA - PUERTO PROVIDENCIA - PUERTO ITAYA.</p> <p>Se está realizando trabajos de rehabilitación mediante la declaratoria en situación de Emergencia en el tramo de la vía: Lumbaqui - La Bonita - Limite con Carchi. Así mismo el mantenimiento de la capa asfáltica mediante bacheo en el tramo de la vía Jivino Vede - Shushufindi - Yamanunca.</p> <p>Se están realizando el arreglo de varios sitios inestables en la carretera Nueva Loja - Puerto El Carmen.</p>	<p>López Mendoza, Cristhian Manuel</p>	<p>04/09/2019 - 12:06 PM</p>
<p>Julio 2019</p> <p>Se está realizando el mantenimiento emergente de la carretera Nueva Loja -Lumbaquí - La Bonita, Nueva Loja - El Reventador, con maquinaria de la Dirección Provincial de Sucumbíos.</p> <p>Se continua con mantenimiento vial rutinario y emergente de los tramos de carretera; NUEVA LOJA - SIMÓN BOLÍVAR E-45, LUMBAQUÍ - EL PLAYÓN DE SAN FRANCISCO E-10, NUEVA LOJA- PUERTO EL CARMEN DEL PUTUMAYO E-10, JIVINO VERDE- AGURICO 3, "Y" DE YAMANUNCA - PUERTO PROVIDENCIA - PUERTO ITAYA.</p> <p>Se están realizando el arreglo de varios sitios inestables en la carretera Nueva Loja - Puerto El Carmen, así mismo en la Carretera Nueva Loja - Simón Bolívar se está realizando la</p>	<p>López Mendoza, Cristhian Manuel</p>	<p>01/08/2019 - 09:21 AM</p>



**RESÚMENES EJECUTIVOS (MÁS RECIENTES)**

Resúmenes Ejecutivos	Modificado por	Fecha de última actualización
<p>rehabilitación y cambio de alcantarilla de varios sitios críticos generados por el fuerte invierno que ha sufrido la región Amazónica</p> <p>Junio 2019</p> <p>Se está realizando el mantenimiento emergente de la carretera Nueva Loja -Lumbaquí - La Bonita, Nueva Loja - El Reventador, con maquinaria de la Dirección Provincial de Sucumbíos. Se continua con mantenimiento vial rutinario y emergente de los tramos de carretera; NUEVA LOJA - SIMÓN BOLÍVAR E-45, LUMBAQUÍ - EL PLAYÓN DE SAN FRANCISCO E-10, NUEVA LOJA- PUERTO EL CARMEN DEL PUTUMAYO E-10, JIVINO VERDE- AGURICO 3, "Y" DE YAMANUNCA - PUERTO PROVIDENCIA - PUERTO HITAYA.</p> <p>Se están realizando el arreglo de varios sitios inestables en la carretera Nueva Loja - Puerto El Carmen, así mismo en la Carretera Nueva Loja - Simón Bolívar se está realizando la rehabilitación y cambio de alcantarilla de varios sitios críticos generados por el fuerte invierno que ha sufrido la región Amazónica</p>	López Mendoza, Cristhian Manuel	02/07/2019 - 08:25 AM
<p>Mayo 2019</p> <p>Se está realizando el mantenimiento emergente de la carretera Nueva Loja -Lumbaquí - La Bonita, Nueva Loja - El Reventador, con maquinaria de la Dirección Provincial de Sucumbíos. Se continua con mantenimiento vial rutinario y emergente de los tramos de carretera; NUEVA LOJA - SIMÓN BOLÍVAR E-45, LUMBAQUÍ - EL PLAYÓN DE SAN FRANCISCO E-10, NUEVA LOJA- PUERTO EL CARMEN DEL PUTUMAYO E-10, JIVINO VERDE- AGURICO 3, "Y" DE YAMANUNCA - PUERTO PROVIDENCIA - PUERTO HITAYA.</p> <p>Se están realizando el arreglo de varios sitios inestables en la carretera Nueva Loja - Puerto El Carmen, así mismo en la Carretera Nueva Loja - Simón Bolívar se está realizando la rehabilitación y cambio de alcantarilla de varios sitios críticos generados por el fuerte invierno que ha sufrido la región Amazónica.</p>	López Mendoza, Cristhian Manuel	05/06/2019 - 02:44 PM
<p>Abril 2019</p> <p>Se está realizando el mantenimiento emergente de la carretera Nueva Loja -Lumbaquí - La Bonita, Nueva Loja - El Reventador, con maquinaria de la Dirección Provincial de Sucumbíos. Se continua con mantenimiento vial rutinario y emergente de los tramos de carretera; NUEVA LOJA - SIMÓN BOLÍVAR E-45, LUMBAQUÍ - EL PLAYÓN DE SAN FRANCISCO E-10, NUEVA LOJA- PUERTO EL CARMEN DEL PUTUMAYO E-10, JIVINO VERDE- AGURICO 3, "Y" DE YAMANUNCA - PUERTO PROVIDENCIA - PUERTO HITAYA.</p> <p>Se están realizando el arreglo de varios sitios inestables en la carretera Nueva Loja - Puerto El Carmen, así mismo en la Carretera Nueva Loja - Simón Bolívar se está realizando la rehabilitación y cambio de alcantarilla de varios sitios críticos generados por el fuerte invierno que ha sufrido la región Amazónica.</p>	López Mendoza, Cristhian Manuel	02/05/2019 - 08:58 AM
<p>Marzo 2019</p> <p>Se está realizando el mantenimiento emergente de la carretera Nueva Loja -Lumbaquí - La Bonita, Nueva Loja - El Reventador, con maquinaria de la Dirección Provincial de Sucumbíos. Se continua con mantenimiento vial rutinario y emergente de los tramos de carretera; NUEVA LOJA - SIMÓN BOLÍVAR E-45, LUMBAQUÍ - EL PLAYÓN DE SAN FRANCISCO E-10, NUEVA LOJA- PUERTO EL CARMEN DEL PUTUMAYO E-10, JIVINO VERDE- AGURICO 3, "Y" DE YAMANUNCA - PUERTO PROVIDENCIA - PUERTO HITAYA.</p> <p>Se están realizando el arreglo de varios sitios inestables en la carretera Nueva Loja - Puerto El Carmen, así mismo en la Carretera Nueva Loja - Simón Bolívar se está realizando la rehabilitación y cambio de alcantarilla de varios sitios críticos generados por el fuerte invierno que ha sufrido la región Amazónica.</p>	López Mendoza, Cristhian Manuel	03/04/2019 - 01:43 PM
<p>Febrero 2019</p> <p>Se está realizando el mantenimiento emergente de la carretera Nueva Loja -Lumbaquí - La Bonita, Nueva Loja - El Reventador, con maquinaria de la Dirección Provincial de Sucumbíos. Se continua con mantenimiento vial rutinario y emergente de los tramos de carretera; NUEVA LOJA - SIMÓN BOLÍVAR E-45, LUMBAQUÍ - EL PLAYÓN DE SAN FRANCISCO E-10, NUEVA LOJA- PUERTO EL CARMEN DEL PUTUMAYO E-10, JIVINO VERDE- AGURICO 3, "Y" DE YAMANUNCA - PUERTO PROVIDENCIA - PUERTO HITAYA.</p> <p>Se están realizando el arreglo de varios sitios inestables en la carretera Nueva Loja - Puerto El Carmen, así mismo en la Carretera Nueva Loja - Simón Bolívar se está realizando la rehabilitación y cambio de alcantarilla de varios sitios críticos generados por el fuerte invierno que ha sufrido la región Amazónica.</p>	López Mendoza, Cristhian Manuel	27/02/2019 - 07:52 AM
<p>Enero 2019</p>	López Mendoza, Cristhian Manuel	04/02/2019 - 04:47 PM

**RESÚMENES EJECUTIVOS (MÁS RECIENTES)**

Resúmenes Ejecutivos	Modificado por	Fecha de última actualización
<p>Se está realizando el mantenimiento emergente de la carretera Nueva Loja -Lumbaquí - La Bonita, Nueva Loja - El Reventador, con maquinaria de la Dirección Provincial de Sucumbíos. Se continua con mantenimiento vial rutinario y emergente de los tramos de carretera; NUEVA LOJA - SIMÓN BOLÍVAR E-45, LUMBAQUÍ - EL PLAYÓN DE SAN FRANCISCO E-10, NUEVA LOJA- PUERTO EL CARMEN DEL PUTUMAYO E-10, JIVINO VERDE- AGURICO 3, "Y" DE YAMANUCA - PUERTO PROVIDENCIA - PUERTO HITAYA.</p> <p>Se están realizando el arreglo de varios sitios inestables en la carretera Nueva Loja - Puerto El Carmen, así mismo en la Carretera Nueva Loja - Simón Bolívar se está realizando la rehabilitación y cambio de alcantarilla de varios sitios críticos generados por el fuerte invierno que ha sufrido la región Amazónica.</p>		
<p>DICIEMBRE 2018:</p> <p>Se está realizando el mantenimiento emergente de la carretera Nueva Loja -Lumbaquí - La Bonita, Nueva Loja - El Reventador, con maquinaria de la Dirección Provincial de Sucumbíos. Se continua con mantenimiento vial rutinario y emergente de los tramos de carretera; NUEVA LOJA - SIMÓN BOLÍVAR E-45, LUMBAQUÍ - EL PLAYÓN DE SAN FRANCISCO E-10, NUEVA LOJA- PUERTO EL CARMEN DEL PUTUMAYO E-10, JIVINO VERDE- AGURICO 3, "Y" DE YAMANUCA - PUERTO PROVIDENCIA - PUERTO HITAYA con las 23 Microempresas de conservación vial DE LA PROVINCIA DE SUCUMBÍOS.</p> <p>Se están realizando el arreglo de varios sitios inestables en la carretera Nueva Loja - Puerto El Carmen, así mismo en la Carretera Nueva Loja - Simón Bolívar se está realizando la rehabilitación y cambio de alcantarilla de varios sitios críticos generados por el fuerte invierno que ha sufrido la región Amazónica.</p>	López Mendoza, Cristhian Manuel	03/01/2019 - 03:29 PM
<p>NOVIEMBRE 2018</p> <p>Se está realizando el mantenimiento emergente de la carretera Nueva Loja -Lumbaquí - La Bonita, Nueva Loja - El Reventador, con maquinaria de la Dirección Provincial de Sucumbíos. Se continua con mantenimiento vial rutinario y emergente de los tramos de carretera; NUEVA LOJA - SIMÓN BOLÍVAR E-45, LUMBAQUÍ - EL PLAYÓN DE SAN FRANCISCO E-10, NUEVA LOJA- PUERTO EL CARMEN DEL PUTUMAYO E-10, JIVINO VERDE- AGURICO 3, "Y" DE YAMANUCA - PUERTO PROVIDENCIA - PUERTO HITAYA con las 23 Microempresas de conservación vial DE LA PROVINCIA DE SUCUMBÍOS.</p> <p>Se están realizando el arreglo de varios sitios inestables en la carretera Nueva Loja - Puerto El Carmen, así mismo en la Carretera Nueva Loja - Simón Bolívar se está realizando la rehabilitación y cambio de alcantarilla de varios sitios críticos generados por el fuerte invierno que ha sufrido la región Amazónica.</p>	López Mendoza, Cristhian Manuel	06/12/2018 - 07:59 AM
<p>Octubre 2018:</p> <p>Se está realizando el mantenimiento emergente de la carretera Nueva Loja -Lumbaquí - La Bonita, con maquinaria de la Dirección Provincial de Sucumbíos. Se continua con mantenimiento vial rutinario y emergente de los tramos de carretera; NUEVA LOJA - SIMÓN BOLÍVAR E-45, LUMBAQUÍ - EL PLAYÓN DE SAN FRANCISCO E-10, NUEVA LOJA- PUERTO EL CARMEN DEL PUTUMAYO E-10, JIVINO VERDE- AGURICO 3, "Y" DE YAMANUCA - PUERTO PROVIDENCIA - PUERTO HITAYA con las 23 Microempresas de conservación vial DE LA PROVINCIA DE SUCUMBÍOS. Se realizó la publicación del proceso de contratación en el SOCE, del "SOBRE EL RIO PUENTE DURENO" ubicado en la vía Nueva Loja Puerto Carmen y la contratación de del punto crítico numero 6 bicado en la vía Nueva Loja Puerto Carmen También se encuentra en Proceso de contratación sobre señalización de la red vial Estatal..</p>	López Mendoza, Cristhian Manuel	05/11/2018 - 08:41 AM
<p>Septiembre 2018:</p> <p>Se está realizando el mantenimiento emergente de la carretera Nueva Loja -Lumbaquí - La Bonita, con maquinaria de la Dirección Provincial de Sucumbíos. Se continua con mantenimiento vial rutinario y emergente de los tramos de carretera; NUEVA LOJA - SIMÓN BOLÍVAR E-45, LUMBAQUÍ - EL PLAYÓN DE SAN FRANCISCO E-10, NUEVA LOJA- PUERTO EL CARMEN DEL PUTUMAYO E-10, JIVINO VERDE- AGURICO 3, "Y" DE YAMANUCA - PUERTO PROVIDENCIA - PUERTO HITAYA con las 23 Microempresas de conservación vial DE LA PROVINCIA DE SUCUMBÍOS. Se realizó la publicación del proceso de contratación en el SOCE, del "PUENTE SOBRE EL RIO SANTA FE" ubicado en la vía Jivino verde Shushufindl. También se encuentra en Proceso de contratación sobre señalización de la red vial Estatal. De igual manera se firmó el contrato para la contratación de las Fiscalizaciones de la construcción del puente sobre el rio Santa Fe.</p>	López Mendoza, Cristhian Manuel	03/10/2018 - 02:46 PM
<p>Agosto:</p> <p>Se está realizando el mantenimiento emergente de la carretera Nueva Loja -Lumbaquí, con maquinaria de la Dirección Provincial de Sucumbíos. Se continua con mantenimiento vial rutinario y emergente de los tramos de carretera; NUEVA LOJA - SIMÓN BOLÍVAR E-45, LUMBAQUÍ - EL PLAYÓN DE SAN FRANCISCO E-10, NUEVA LOJA- PUERTO EL CARMEN DEL PUTUMAYO E-10, JIVINO VERDE- AGURICO 3, "Y" DE YAMANUCA - PUERTO PROVIDENCIA - PUERTO HITAYA con las 23 Microempresas de conservación vial DE LA PROVINCIA DE SUCUMBÍOS.</p>	López Mendoza, Cristhian Manuel	04/09/2018 - 02:24 PM



**RESÚMENES EJECUTIVOS (MÁS RECIENTES)**

Resúmenes Ejecutivos	Modificado por	Fecha de última actualización
<p>Se realizó la publicación del proceso de contratación en el SOCE, del "PUENTE SOBRE EL RIO SANTA FE" ubicado en la vía Jivino verde Shushufindi. También se encuentra en Proceso de contratación sobre señalización de la red vial Estatal. De igual manera se elevó al SOCE los procesos para la contratación de las Fiscalizaciones de la construcción del puente sobre el rio Santa Fe.</p>		
<p>Julio 2018: Se está realizando el mantenimiento emergente de la carretera Nueva Loja -Puerto el Carmen, con 4 máquinas y personal de la Dirección Provincial de Sucumbíos. Se continua con mantenimiento vial rutinario y emergente de los tramos de carretera; NUEVA LOJA - SIMÓN BOLÍVAR E-45, LUMBAQUÍ - EL PLAYÓN DE SAN FRANCISCO E-10, NUEVA LOJA- PUERTO EL CARMEN DEL PUTUMAYO E-10, JIVINO VERDE- AGURICO 3, "Y" DE YAMANUCA - PUERTO PROVIDENCIA - PUERTO HITAYA con las 23 Microempresas de conservación vial DE LA PROVINCIA DE SUCUMBÍOS. Se realizó la publicación del proceso de contratación en el SOCE, del "PUENTE SOBRE EL RIO SANTA FE" ubicado en la vía Jivino verde Shushufindi. También se encuentra en Proceso de contratación sobre señalización de la red vial Estatal. De igual manera se elevó al SOCE los procesos para la contratación de las Fiscalizaciones de la construcción del puente sobre el rio Santa Fe.</p>	<p>Vinces Navarrete, Julio Cesar</p>	<p>02/08/2018 - 02:44 PM</p>
<p>Junio 2018 Se está realizando el mantenimiento emergente de la carretera Nueva Loja -Puerto el Carmen, con 4 máquinas y personal de la Dirección Provincial de Sucumbíos. Se continua con mantenimiento vial rutinario y emergente de los tramos de carretera; NUEVA LOJA - SIMÓN BOLÍVAR E-45, LUMBAQUÍ - EL PLAYÓN DE SAN FRANCISCO E-10, NUEVA LOJA- PUERTO EL CARMEN DEL PUTUMAYO E-10, JIVINO VERDE- AGURICO 3, "Y" DE YAMANUCA - PUERTO PROVIDENCIA - PUERTO HITAYA con las 23 Microempresas de conservación vial DE LA PROVINCIA DE SUCUMBÍOS. Se realizó la publicación del proceso de contratación en el SOCE, del "PUENTE SOBRE EL RIO SANTA FE" ubicado en la vía Jivino verde Shushufindi. También se encuentra en Proceso de contratación sobre señalización de la red vial Estatal. De igual manera se elevó al SOCE los procesos para la contratación de las Fiscalizaciones de la construcción del puente sobre el rio Santa Fe y sobre el rio Teteyé.</p>	<p>López Mendoza, Cristhian Manuel</p>	<p>06/07/2018 - 07:57 AM</p>
<p>Mayo 2018 Se está realizando el mantenimiento emergente de la carretera Nueva Loja -Puerto el Carmen, con 4 máquinas y personal de la Dirección Provincial de Sucumbíos. Se continua con mantenimiento rutinario de las vías NUEVA LOJA - REVENTADOR, PUENTE LUMBAQUI - LIMITE PROVINCIAL DEL CARCHI, NUEVA LOJA- PUERTO EL CARME, JIVINO VERDE- AGURICO 3, YAMANUCA -PUERTO PROVIDENCIA - HITAYA con las 23 Microempresas DE LA PROVINCIA DE SUCUMBÍOS, Se realizó la publicación del proceso de contratación del "PUENTE SOBRE EL RIO SANTA FE" UBICADO EN LA VÍA JIVINO VERDE SHUSHUFINDI en el SOCE. también se encuentra en Proceso de contratación sobre señalización de la red vial Estatal. de igual manera se elevó al SOCE los procesos para la contratación de las Fiscalizaciones de la construcción del puente sobre el rio Santa Fe y sobre el rio Teteye</p>	<p>Enríquez Ocampos, Robín Cristian</p>	<p>01/06/2018 - 03:11 PM</p>
<p>Abril 2018 Se está realizando el mantenimiento emergente de la carretera Nueva Loja -Puerto el Carmen, con 4 máquinas y personal de la Dirección Provincial de Sucumbíos. Se continua con mantenimiento rutinario de las vías NUEVA LOJA - REVENTADOR, PUENTE LUMBAQUI - LIMITE PROVINCIAL DEL CARCHI, NUEVA LOJA- PUERTO EL CARME, JIVINO VERDE- AGURICO 3, YAMANUCA -PUERTO PROVIDENCIA - HITAYA con las 23 Microempresas DE LA PROVINCIA DE SUCUMBÍOS, Se realizó la publicación del proceso de contratación del "PUENTE SOBRE EL RIO SANTA FE" UBICADO EN LA VÍA JIVINO VERDE SHUSHUFINDI en el SOCE. tambien se encuentra en Proceso de contratacion sobre señalizacion de la red vial Estatal.</p>	<p>Enríquez Ocampos, Robín Cristian</p>	<p>03/05/2018 - 11:03 AM</p>
<p>Marzo 2018 Se está realizando el mantenimiento emergente de la carretera Nueva Loja - Reventador, con 4 máquinas y personal de la Dirección Provincial de Sucumbíos. Se continua con mantenimiento rutinario de las vías NUEVA LOJA - REVENTADOR, PUENTE LUMBAQUI - LIMITE PROVINCIAL DEL CARCHI, NUEVA LOJA- PUERTO EL CARME, JIVINO VERDE- AGURICO 3, YAMANUCA -PUERTO PROVIDENCIA - HITAYA con las 23 Microempresas DE LA PROVINCIA DE SUCUMBÍOS, Se realizó la publicación del proceso de contratación del "PUENTE SOBRE EL RIO SANTA FE" UBICADO EN LA VÍA JIVINO VERDE SHUSHUFINDI en el SOCE.</p>	<p>Enríquez Ocampos, Robín Cristian</p>	<p>04/04/2018 - 08:49 AM</p>

**RESÚMENES EJECUTIVOS (MÁS RECIENTES)**

Resúmenes Ejecutivos	Modificado por	Fecha de última actualización
<p>Febrero 2018</p> <p>Se está realizando el mantenimiento emergente de la carretera Nueva Loja - Reventador, con 6 máquinas y personal de la Dirección Provincial de Sucumbíos. Se emitió las Ordenes de Compra a 23 Microempresas, dentro del Catalogo Electrónico, quienes iniciaron su trabajo de Mantenimiento Vial Rutinario desde el 21 de Febrero hasta Diciembre de 2018 , adicional a esto, se finalizó la rehabilitación del punto crítico N°5 de la vía Nueva Loja - Puerto Carmen, y la construcción de 2 muros de hormigón en las abscisas 43+450 y 45+150 y dos muro de gaviones en las abscisas 39+550 y 44+450 en la vía Quito.</p>	Enríquez Ocampos, Robín Cristian	09/03/2018 - 11:49 AM
<p>Enero 2018</p> <p>Se está realizando el mantenimiento emergente de la carretera Lumbaqui - La Bonita, con 3 máquinas y personal de la Dirección Provincial de Sucumbíos. Se van han contratar 23 Microempresas a partir del marzo, para los períodos Marzo - Diciembre de 2018, adicional a esto se contrató la rehabilitación del punto crítico N°5 de la vía Nueva Loja - Puerto Carmen, también la contratación de 2 muros de hormigón en las abscisas 43+450 y 45+150 y dos muro de gaviones en las abscisas 39+550 y 44+450 en la vía Quito</p>	Enríquez Ocampos, Robín Cristian	05/02/2018 - 04:59 PM
<p>Diciembre 2017</p> <p>Se está realizando el mantenimiento emergente de la carretera Lumbaqui - La Bonita, con 6 máquinas y personal de la Dirección Provincial de Sucumbíos. Se han contratado Microempresas a partir del 14 de Octubre, para los períodos 14 de Octubre - 14 de Noviembre y 14 de Noviembre, 14 de Diciembre de 2017, adicional a esto se contrató la rehabilitación del punto crítico N°5 de la vía Nueva Loja - Puerto Carmen, también la contratación de 2 muros de hormigón en las abscisas 43+450 y 45+150 y dos muro de gaviones en las abscisas 39+550 y 44+450 en la vía Quito</p>	Enríquez Ocampos, Robín Cristian	05/01/2018 - 09:17 AM
<p>Noviembre 2017</p> <p>Se está realizando el mantenimiento emergente de la carretera Lumbaqui - La Bonita, con 6 maquinas y personal de la Dirección Provincial de Sucumbios. Se han contratado Microempresas a partir del 14 de Octubre, para los períodos 14 de Octubre - 14 de Noviembre y 14 de Noviembre, 14 de Diciembre de 2017, adicional a esto se contrato la rehabilitacion del punto critico N°5 de la vía nueva Loja - Puerto Carmen.</p>	Enríquez Ocampos, Robín Cristian	03/01/2018 - 04:00 PM
<p>Octubre 2017</p> <p>Se está realizando el mantenimiento emergente de la carretera Lumbaqui - La Bonita, con una sola máquina y personal de la Dirección Provincial de Sucumbíos. Los equipos pertenecientes a la Dirección Distrital de Sucumbíos se encuentran dañados y no hay recursos económicos para su reparación. Se han contratado Microempresas a partir del 14 de Octubre, para los períodos 14 de Octubre - 14 de Noviembre y 14 de Noviembre, 14 de Diciembre de 2017.</p>	Arizaga Davila, Leoncio Abelardo	01/11/2017 - 02:49 PM
<p>Septiembre 2017</p> <p>Se está realizando el mantenimiento emergente de la carretera Lumbaqui - La Bonita, con una sola máquina y personal de la Dirección Provincial de Sucumbíos. Los equipos pertenecientes a la Dirección Distrital de Sucumbíos se encuentran dañados y no hay recursos económicos para su reparación. La falta de recursos económicos, impiden la contratación de Microempresas.</p>	Arizaga Davila, Leoncio Abelardo	02/10/2017 - 09:01 AM
<p>Agosto 2017</p> <p>Se está realizando el mantenimiento emergente de la carretera Lumbaqui - La Bonita, con una sola máquina y personal de la Dirección Provincial de Sucumbíos. Se concluyó el bacheo asfáltico mayor de la red Vial estatal, en las carreteras Nueva loja - Simón Bolívar; Nueva Loja - Chiritza ; Cuyabeno - Puerto El Carmen y Jivino Verde - Shushufindi. Los equipos pertenecientes a la Dirección Distrital de Sucumbíos se encuentran dañados y no hay recursos económicos para su reparación.</p>	Arizaga Davila, Leoncio Abelardo	05/09/2017 - 09:14 PM
<p>Julio 2017</p> <p>Se está realizando el mantenimiento emergente de las carreteras Nueva Loja - Puente Reventador y Lumbaqui - La Bonita, con maquinaria y personal de la Dirección Provincial de Sucumbíos. Se ha realizado el bacheo asfáltico mayor de la red Vial estatal, en las carreteras Nueva loja - Simón Bolívar; Nueva Loja - Chiritza ; Cuyabeno - Puerto El Carmen y Jivino Verde - Shushufindi. Los contratos de las obras de asfalto se encuentran en archivos anexos del mes de Junio.</p>	Arizaga Davila, Leoncio Abelardo	02/08/2017 - 01:59 PM
<p>Junio 2017</p> <p>Se está realizando el mantenimiento emergente de las carreteras Nueva Loja - Puente Reventador y Lumbaqui - La Bonita, con maquinaria y personal de la Dirección Provincial de Sucumbíos.</p> <p>El 18 e Mayo concluyeron los trabajos de las Microempresas y no se ha vuelto a contratar Microempresas para el período Mayo - Junio 2017.</p> <p>Se ha relizado contratos para el Bacheo Asfáltico mayor en la Red Vial Estatal de la Provincia de Sucumbíos los trabajos deberán terminar el 15 de Julio de 2017.</p>	Arizaga Davila, Leoncio Abelardo	03/07/2017 - 07:43 PM

**RESÚMENES EJECUTIVOS (MÁS RECIENTES)**

Resúmenes Ejecutivos	Modificado por	Fecha de última actualización
<p>Junio 2017</p> <p>Se está realizando el mantenimiento emergente de las carreteras Nueva Loja - Puente Reventador y Lumbaqui - La Bonita, con maquinaria y personal de la Dirección Provincial de Sucumbíos.</p> <p>El 18 e Mayo concluyeron los trabajos de las Microempresas y no se ha vuelto a contratar Microempresas para el período Mayo - Junio 2017.</p> <p>Se ha relizado contratos para el Bacheo Asfáltico mayor en la Red Vial Estatal de la Provincia de Sucumbíos los trabajos deberán terminar el 15 de Julio de 2017.</p>	<p>Arizaga Davila, Leoncio Abelardo</p>	<p>22/06/2017 - 04:54 PM</p>
<p>Mayo 2017</p> <p>Se está realizando el mantenimiento emergente de las carreteras Nueva Loja - Puente Reventador y Lumbaqui - La Bonita, con maquinaria y personal de la Dirección Provincial de Sucumbíos.</p> <p>A partir del 19 de Abril se contrataron 18 Microempresas para el Mantenimiento Rutinario y Emergente de la Red Vial Estatal; los trabajos concluyeron el 18 de Mayo de 2017 y no se ha vuelto a contratar Microempresas para el período Mayo - Junio 2017.</p> <p>Se ha realizado contratos para mantenimiento Vial correspondiente a bacheo asfáltico mayor en la Red Vial Estatal Provincial y construcción de accesos del puente El Oso en la carretera Lumbaqui - Julio Andrade, Tramo La Bonita - Julio Andrade.</p>	<p>Arizaga Davila, Leoncio Abelardo</p>	<p>01/06/2017 - 10:39 AM</p>
<p>Abril 2017</p> <p>Se está realizando el mantenimiento emergente de las carreteras Nueva Loja - Puente Reventador y Lumbaqui - La Bonita, con maquinaria y personal de la Dirección Provincial de Sucumbíos.</p> <p>A partir del 19 de Abril se contrataron 18 Microempresas para el Mantenimiento Rutinario y Emergente de la Red Vial Estatal</p>	<p>Arizaga Davila, Leoncio Abelardo</p>	<p>03/05/2017 - 12:17 PM</p>
<p>Marzo 2017</p> <p>Se está realizando el mantenimiento emergente de las carreteras Nueva Loja - Puente Reventador y Lumbaqui - La Bonita, con maquinaria y personal de la Dirección Provincial de Sucumbíos.</p>	<p>Arizaga Davila, Leoncio Abelardo</p>	<p>28/03/2017 - 12:32 PM</p>
<p>Febrero 2017</p> <p>Se estárealizando el mantenimiento emergente de las carreteras Nueva Loja - Puete Reventador y Lumbaqui - La Bonita, con maquinaria y personal de la Dirección Provincial de Sucumbíos.</p> <p>Se ha contratado maquinaria para realizar mantenimientos emergentes ya que los equipos del MTOP no se abastecen.</p> <p>No se ha contratado Microempresas debido a la falta de asignación de recursos económicos.</p>	<p>Arizaga Davila, Leoncio Abelardo</p>	<p>05/03/2017 - 12:39 PM</p>
<p>Enero 2017</p> <p>Se estárealizando el mantenimiento emergente de las carreteras Nueva Loja - Puete Reventador y Lumbaqui - La Bonita, con maquinaria y personal de la Dirección Provincial de Sucumbíos.</p> <p>Se ha contratado maquinaria para realizar mantenimientos emergentes ya que los equipos del MTOP no se abastecen.</p> <p>No se ha contratado Microempresas debido a la falta de asignación de recursos económicos.</p>	<p>Arizaga Davila, Leoncio Abelardo</p>	<p>05/03/2017 - 12:39 PM</p>
<p>Diciembre 2016:</p> <p>Se han contratado dieciocho (18) Asociaciones de Conservación Vial para el mantenimiento rutinario de la red vial estatal desde el 01 Diciembre de 2016 hasta el 31 de Diciembre de 2016 en los tramos: Lumbaqui (entrada a la Bonita ) - Río Chingual; Río Chingual - Río Palmar; Río Palmar - La Bonita ; La Bonita - La Fama; La Fama - Santa Bárbara - Santa Barbara; Santa Barbara - Cocha Seca; Jivino Verde - Yamanunca; Yamanunca - Puerto Itaya; "Y" de Tarapaoa - Puente Chiritza; Pte. Cuyabeno - Sansahuari; Asociaciones contratadas por medio de catálogo electronico inclusivo dispuesto por el SERCOP. La Dirección Provincial se encuentra realizando el Mantenimiento Vial por Administración Directa en la Red Vial Estatal de la Provincia.</p>	<p>Benavides Morillo, Omar Alexander</p>	<p>04/01/2017 - 09:06 AM</p>
<p>Noviembre 2016:</p> <p>Se han contratado diecinueve (19) Asociaciones de Conservación Vial para el mantenimiento rutinario de la red vial estatal desde el 01 Diciembre de 2016 hasta el 31 de Diciembre de 2016 en los tramos: Lumbaqui (entrada a la Bonita ) - Río Chingual; Río Chingual - Río Palmar; Río Palmar - La Bonita ; La Bonita - La Fama; La Fama - Santa Bárbara - Santa Barbara; Santa Barbara - Cocha Seca; Jivino Verde - Yamanunca; Yamanunca - Puerto Itaya; Shushufindi - Aguarico 3; "Y" de Tarapaoa - Puente Chiritza; Pte. Cuyabeno - Sansahuari; Asociaciones contratadas por medio de catálogo electronico inclusivo dispuesto por el SERCOP. La Dirección Provincial se encuentra realizando el Mantenimiento Vial por Administración Directa en la Red Vial Estatal de la Provincia.</p>	<p>Benavides Morillo, Omar Alexander</p>	<p>04/01/2017 - 09:06 AM</p>
<p>Octubre 2016:</p> <p>Se han contratado diecisiete (17) Asociaciones de Conservación Vial para el mantenimiento rutinario de la red vial estatal desde el 24 Octubre de 2016 hasta el 23 de Noviembre de 2016 en los tramos: Lumbaqui (entrada a la Bonita ) - Río Chingual; Río Chingual - Río Palmar; Río Palmar - El Higuérón; El Higueron - Santa Barbara; Santa Barbara - Cocha Seca; Jivino</p>	<p>Arizaga Davila, Leoncio Abelardo</p>	<p>31/10/2016 - 11:25 AM</p>

**RESÚMENES EJECUTIVOS (MÁS RECIENTES)**

Resúmenes Ejecutivos	Modificado por	Fecha de última actualización
Verde - Yamanunca; Yamanunca - Puerto Itaya; Shushufindi - Aguarico 3; "Y" de Tarapaoa - Puente Chiritza; Pte. Cuyabeno - Sansahuari; Asociaciones contratadas por medio de catálogo electrónico inclusivo dispuesto por el SERCOP.		
Septiembre 2016: Se han contratado doce Asociaciones de conservación vial para el mantenimiento rutinario de la red vial estatal desde el 29 de agosto hasta el 28 de septiembre de 2016 en los tramos: Lumbaqui (entrada a la Bonita ) - Río Chingual; Río Chingual - Río Palmar; El Higueron - Santa Barbara; Santa Barbara - Cocha Seca; Jivino Verde - Yamanunca; "Y" de Tarapaoa - Puente Chiritza; Pte. Cuyabeno - Sansahuari; Asociaciones contratadas por medio de catálogo electrónico inclusivo dispuesto por el SERCOP.	Benavides Morillo, Omar Alexander	06/10/2016 - 04:14 PM
Julio 2016: Se han contratado nueve Asociaciones de conservación vial para el mantenimiento rutinario de la red vial estatal desde el 05 de junio hasta 14 de julio de 2016 en los tramos: Lumbaqui (entrada a la Bonita ) - Río Chingual; Río Chingual - Río Palmar; El Higueron - Santa Barbara; Santa Barbara - Cocha Seca; Jivino Verde - Yamanunca; "Y" de Tarapaoa - Puente Chiritza; Pte. Cuyabeno - Sansahuari; Asociaciones contratadas por medio de catálogo electrónico inclusivo dispuesto por el SERCOP.	Benavides Paladines, Ángel Bolívar	29/07/2016 - 10:13 AM
Junio 2016: Se han contratado nueve Asociaciones de conservación vial para el mantenimiento rutinario de la red vial estatal para los tramos Lumbaqui (entrada a la Bonita ) - Río Chingual; Río Chingual - Río Palmar; El Higueron - Santa Barbara; Santa Barbara - Cocha Seca; Jivino Verde - Yamanunca; "Y" de Tarapaoa - Puente Chiritza; Pte. Cuyabeno - Sansahuari; Asociaciones contratadas por medio de catálogo electrónico inclusivo dispuesto por el SERCOP.	Benavides Paladines, Ángel Bolívar	27/06/2016 - 02:20 PM
Mayo 2016: Se han contratado once Asociaciones de conservación vial para el mantenimiento rutinario de la red vial estatal para los tramos Lumbaqui (entrada a la Bonita ) - Río Chingual; Río Chingual - Río Palmar; Río El Palmar - El Higueron; El Higueron - Santa Barbara; Santa Barbara - Cocha Seca; Puente Reventador - Simon Bolivar; Jivino Verde - Yamanunca; "Y" de Tarapaoa - Puente Chiritza; Pte. Cuyabeno - Sansahuari; Asociaciones contratadas por medio de catálogo electrónico inclusivo dispuesto por el SERCOP.	Benavides Paladines, Ángel Bolívar	03/06/2016 - 03:01 PM
Abril 2016: Se han contratado seis Asociaciones de conservación vial para el mantenimiento rutinario de la red vial estatal para los tramos Lumbaqui (entrada a la Bonita ) - Río Chingual; Río Chingual - Río Palmar; Río El Palmar - El Higueron; Puente Reventador - Simon Bolivar; Jivino Verde - Yamanunca; "Y" de Tarapaoa - Puente Chiritza. Asociaciones contratadas por medio de catálogo electrónico inclusivo dispuesto por el SERCOP.	Benavides Paladines, Ángel Bolívar	04/05/2016 - 04:18 PM
Marzo 2016: En espera de la asignación de los recursos económicos para contratación de microempresas de mantenimiento vial, se está trabajando con la maquinaria del MTOP por administración directa y con el personal de la institución; Se han realizado las diligencias del caso para conseguir los recursos y precautelar la inversión realizada en el Puente sobre la quebrada "El Oso".	Benavides Paladines, Ángel Bolívar	08/04/2016 - 04:19 PM
Febrero 2016: En espera de la asignación de los recursos económicos para contratación de microempresas de mantenimiento vial, se está trabajando con la maquinaria del MTOP por administración directa y con el personal de la institución; Se han realizado las diligencias del caso para conseguir los recursos y precautelar la inversión realizada en el Puente sobre la quebrada "El Oso".	Benavides Paladines, Ángel Bolívar	08/03/2016 - 11:48 AM
Enero 2016: En el mes de Mayo del 2015, concluyeron los trabajos de las Microempresas; se realizaron los Términos de Referencia y se enviaron a Administración Central para la asignación de recursos para los procesos de contratación 2015-2016; A la espera de la asignación de recursos para continuar el proceso respectivo. Se están realizando mediante contratación directa (ínfima cuantía) arreglos en la vía, en los tramos de Río El Palmar-Santa Bárbara, Mantenimiento del CEBAF San Miguel, rótulos de señalización para trabajos en la vía, adquisición de repuestos y filtros para maquinaria y vehículos. La maquinaria de la Dirección Provincial se encuentra trabajando en el Colegio Pacífico Cembranos, realizando rellenos y colocando alcantarillas.	Arizaga Davila, Leoncio Abelardo	13/02/2016 - 01:35 PM
Diciembre 2015: En el mes de Mayo del 2015, concluyeron los trabajos de las Microempresas; se realizaron los Términos de Referencia y se enviaron a Administración Central para la asignación de recursos para los procesos de contratación 2015-2016; A la espera de la asignación de recursos para continuar el proceso respectivo. Se están realizando mediante contratación directa (ínfima cuantía) arreglos en la vía, en los tramos de Río El Palmar-Santa Bárbara, Mantenimiento del CEBAF San Miguel, rótulos de señalización para trabajos en la vía, adquisición de repuestos y filtros para maquinaria y vehículos.	Arizaga Davila, Leoncio Abelardo	15/12/2015 - 12:03 PM

**RESÚMENES EJECUTIVOS (MÁS RECIENTES)**

Resúmenes Ejecutivos	Modificado por	Fecha de última actualización
<p><b>Noviembre 2015:</b>                      En el mes de Mayo del 2015, concluyeron los trabajos de las Microempresas; se realizaron los Términos de Referencia y se enviaron a Administración Central para la asignación de recursos para los procesos de contratación 2015-2016; A la espera de la asignación de recursos para continuar el proceso respectivo. Se están realizando mediante contratación directa (ínfima cuantía) arreglos en la vía, en los tramos de Río El Palmar-Santa Bárbara, Mantenimiento del CEBAF San Miguel, rótulos de señalización para trabajos en la vía, adquisición de repuestos y filtros para maquinaria y vehículos.</p>	<p>Arizaga Davila,                      Leoncio                      Abelardo</p>	<p>08/12/2015 -                      08:52 AM</p>
<p><b>Octubre 2015:</b>                      En el mes de Mayo del 2015, concluyeron los trabajos de las Microempresas; se realizaron los Términos de Referencia y se enviaron a Administración Central para la asignación de recursos para los procesos de contratación 2015-2016; A la espera de la asignación de recursos para continuar el proceso respectivo. Se están realizando mediante contratación directa (ínfima cuantía) arreglos en la vía, en los tramos de Río El Palmar-Santa Bárbara, Mantenimiento del CEBAF San Miguel, rótulos de señalización para trabajos en la vía, adquisición de repuestos y filtros para maquinaria y vehículos.</p>	<p>Arizaga Davila,                      Leoncio                      Abelardo</p>	<p>30/10/2015 -                      09:54 AM</p>
<p><b>Septiembre 2015:</b>                      En el mes de Mayo del 2015, concluyeron los trabajos de las Microempresas; se realizaron los Términos de Referencia y se enviaron a Administración Central para la asignación de recursos para los procesos de contratación 2015-2016; A la espera de la asignación de recursos para continuar el proceso respectivo. Se están realizando mediante contratación directa (ínfima cuantía) arreglos en la vía, en los tramos de Río El Palmar-Santa Bárbara, Mantenimiento del CEBAF San Miguel, rótulos de señalización para trabajos en la vía, adquisición de repuestos y filtros para maquinaria y vehículos.</p>	<p>Benavides                      Paladines, Ángel                      Bolívar</p>	<p>06/10/2015 -                      11:06 AM</p>
<p><b>Agosto 2015:</b>                      Se finalizaron los Términos de Referencia y se enviaron a Administración Central para la asignación de recursos para los procesos de contratación 2015-2016; A la espera de la asignación de recursos para continuar el proceso respectivo.</p>	<p>Arizaga Davila,                      Leoncio                      Abelardo</p>	<p>07/09/2015 -                      10:12 AM</p>
<p><b>JULIO 2015:</b>                      Se finalizaron los Términos de Referencia y se enviaron a Administración Central para la asignación de recursos para los procesos de contratación 2015-2016.</p>	<p>Arizaga Davila,                      Leoncio                      Abelardo</p>	<p>12/08/2015 -                      10:52 AM</p>
<p><b>JUNIO 2015:</b>                      Se finalizaron los Términos de Referencia y se enviaron a Administración Central para la asignación de recursos para los procesos de contratación 2015-2016.</p>	<p>Camacho                      Sánchez,                      Rodrigo Iván</p>	<p>03/07/2015 -                      02:42 PM</p>
<p><b>MAYO 2015:</b>                      Se concluye los trabajos de las Asociaciones de Conservación Vial San Francisco y Unión Amazonas, la Dirección provincial de Sucumbíos se encuentra elaborando los Términos de Referencia para los procesos de contratación 2015-2016.</p>	<p>Arizaga Davila,                      Leoncio                      Abelardo</p>	<p>05/06/2015 -                      11:31 AM</p>
<p><b>ABRIL 2015.</b>                      Las Asociaciones de Conservación Vial, han terminado su contrato, actualmente la Dirección provincial de Sucumbíos se encuentra elaborando los Terminos de Referencia para los procesos de contratación 2015-2016. Sólomente las Asociaciones de Conservación Vial San Francisco y Unión Amazonas realizaron trabajos de Mantenimiento Vial durante el mes de Abril, el MTOP está realizando Mantenimiento: Bacheo y limpieza con los equipos de la Dirección Provincial de Sucumbios.</p>	<p>Arizaga Davila,                      Leoncio                      Abelardo</p>	<p>10/05/2015 -                      09:19 PM</p>
<p><b>MARZO 2015.</b>                      Las Asociaciones de Conservación Vial, realizan los trabajos de mantenimiento rutinario, tales como: Limpieza de cunetas, limpieza de alcantarillas y roza a mano, en las carreteras: Lumbaqui - La Bonita - Santa Bárbara, Jivino Verde - Shushufindi, Nueva Loja - Puente Chiritza - Puerto el Carmen. Por Administración Directa.</p>	<p>Arizaga Davila,                      Leoncio                      Abelardo</p>	<p>02/04/2015 -                      10:51 AM</p>
<p><b>FEBRERO 2015.</b>                      Las Asociaciones de Conservación Vial, realizan los trabajos de mantenimiento rutinario, tales como: Limpieza de cunetas, limpieza de alcantarillas y roza a mano, en las carreteras: Lumbaqui - La Bonita - Santa Bárbara, Jivino Verde - Shushufindi, Nueva Loja - Puente Chiritza - Puerto el Carmen. Por Administración Directa.</p>	<p>Arizaga Davila,                      Leoncio                      Abelardo</p>	<p>10/03/2015 -                      04:31 PM</p>
<p><b>ENERO 2015.</b>                      Las Asociaciones de Conservación Vial, realizan los trabajos de mantenimiento rutinario, tales como: Limpieza de cunetas, limpieza de alcantarillas y roza a mano, en las carreteras: Lumbaqui - La Bonita - Santa Bárbara, Jivino Verde - Shushufindi, Nueva Loja - Puente Chiritza - Puerto el Carmen. Por Administración Directa, se ha realizado el bacheo asfáltico en frío, en la carretera Cuyabeno - Puerto El Carmen.</p>	<p>Arizaga Davila,                      Leoncio                      Abelardo</p>	<p>04/02/2015 -                      11:47 AM</p>



**RESÚMENES EJECUTIVOS (MÁS RECIENTES)**

Resúmenes Ejecutivos	Modificado por	Fecha de última actualización
<p><b>DICIEMBRE 2014.</b> Las Asociaciones de Conservación Vial, realizan los trabajos de mantenimiento rutinario, tales como: Limpieza de cunetas, limpieza de alcantarillas y roza a mano, en las carreteras: Lumbaqui - La Bonita - Santa Bárbara, Jivino Verde - Shushufindi, Nueva Loja - Puente Chiritza - Puerto el Carmen. Por Administración Directa, se ha realizado el bacheo asfáltico en frío, en la carretera Cuyabeno - Puerto El Carmen.</p>	Arizaga Davila, Leoncio Abelardo	08/01/2015 - 08:37 AM
<p><b>NOVIEMBRE 2014.</b> Las Asociaciones de Conservación Vial, realizan los trabajos de mantenimiento rutinario, tales como: Limpieza de cunetas, limpieza de alcantarillas y roza a mano, en las carreteras: Lumbaqui - La Bonita - Santa Bárbara, Jivino Verde - Shushufindi, Nueva Loja - Puente Chiritza - Puerto el Carmen. Por Administración Directa, se ha realizado el bacheo asfáltico en frío, en la carretera Cuyabeno - Puerto El Carmen.</p>	Arizaga Davila, Leoncio Abelardo	10/12/2014 - 10:49 AM
<p><b>ACTUBRE 2014:</b> Las Asociaciones de Conservación Vial, realizan los trabajos de mantenimiento rutinario, tales como: Limpieza de cunetas, limpieza de alcantarillas y roza a mano, en las carreteras: Lumbaqui - La Bonita - Santa Barbara, Jivino Verde - Shushufindi, Nueva Loja - Puente Chiritza - Puerto el Carmen. Por Administración Directa, se ha realizado el bacheo asfáltico en frío, en la carretera Cuyabeno - Puerto El Carmen.</p>	Arizaga Davila, Leoncio Abelardo	10/11/2014 - 11:52 AM
<p><b>SEPTIEMBRE 2014:</b> Las Asociaciones de Conservación Vial, realizan los trabajos de mantenimiento rutinario, tales como: Limpieza de cunetas, limpieza de alcantarillas y roza a mano, en las carreteras: Lumbaqui - La Bonita - Santa Barbara, Jivino Verde - Shushufindi, Nueva Loja - Puente Chiritza - Puerto el Carmen. Por Administración Directa, se ha realizado el bacheo asfáltico en frío, en la carretera Cuyabeno - Puerto El Carmen.</p>	Arizaga Davila, Leoncio Abelardo	16/10/2014 - 08:56 AM
<p><b>AGOSTO 2014:</b> Las Asociaciones de Conservación Vial, realizan los trabajos de mantenimiento rutinario, tales como: Limpieza de cunetas, limpieza de alcantarillas y roza a mano, en las carreteras: Lumbaqui - La Bonita - Santa Barbara, Jivino Verde - Shushufindi, Nueva Loja - Puente Chiritza - Puerto el Carmen. Por Administración Directa, se ha realizado el bacheo asfáltico en frío, en la carretera Cuyabeno - Puerto El Carmen.</p> <p>Se ha solicitado la Certificación para realizar la limpieza de derrumbos en la carretera Lumbaqui - La Bonita, ya que la vía se encuentra prácticamente cerrada, sin que hasta la presente fecha se autorice este pedido.</p> <p>Se ha solicitado la Autorización para la contratación de la Señalización horizontal de la carretera Lumbaqui - Río Palmar, cuyo pedido fue aprobado los ultimos días del mes de Agosto del 2014.</p>	Arizaga Davila, Leoncio Abelardo	10/09/2014 - 08:34 AM
<p><b>JULIO 2014:</b> Las Asociaciones de Conservación Vial, realizan los trabajos de mantenimiento rutinario, tales como: Limpieza de cunetas, limpieza de alcantarillas y roza a mano, en las carreteras: Lumbaqui - La Bonita - Santa Barbara, Jivino Verde - Shushufindi, Nueva Loja - Puente Chiritza - Puerto el Carmen</p>	Arizaga Davila, Leoncio Abelardo	21/08/2014 - 03:47 AM
<p><b>JUNIO 2014:</b> Las Asociaciones de Conservación Vial, realizan los trabajos de mantenimiento rutinario, tales como: Limpieza de cunetas, limpieza de alcantarillas y roza a mano, en las carreteras: Lumbaqui - La Bonita - Santa Barbara, Jivino Verde - Shushufindi, Nueva Loja - Puente Chiritza - Puerto el Carmen.</p>	Arizaga Davila, Leoncio Abelardo	03/07/2014 - 08:59 AM
<p><b>MAYO 2014:</b> Las Asociaciones de Conservación Vial, realizan los trabajos de mantenimiento rutinario, tales como: Limpieza de cunetas, limpieza de alcantarillas y roza a mano, en las carreteras: Lumbaqui - La Bonita - Santa Barbara, Jivino Verde - Shushufindi, Nueva Loja - Puente Chiritza - Puerto el Carmen.</p>	Arizaga Davila, Leoncio Abelardo	12/06/2014 - 02:34 PM
<p><b>ABRIL 2014:</b> Las Asociaciones de Conservación Vial, realizan los trabajos de mantenimiento rutinario, tales como: Limpieza de cunetas, limpieza de alcantarillas y roza a mano, en las carreteras: Lumbaqui - La Bonita - Santa Barbara, Jivino Verde - Shushufindi, Nueva Loja - Puente Chiritza - Puerto el Carmen.</p>	Arizaga Davila, Leoncio Abelardo	07/05/2014 - 04:06 PM
<p><b>MARZO 2014:</b> Las Asociaciones de Conservación Vial, realizan los trabajos de mantenimiento rutinario, tales como: Limpieza de cunetas, limpieza de alcantarillas y roza a mano, en las carreteras: Lumbaqui - La Bonita - Santa Barbara, Jivino Verde - Shushufindi, Nueva Loja - Puente Chiritza - Puerto el Carmen.</p>	Arizaga Davila, Leoncio Abelardo	07/05/2014 - 04:05 PM

**RESÚMENES EJECUTIVOS (MÁS RECIENTES)**

Resúmenes Ejecutivos	Modificado por	Fecha de última actualización
<p><b>MARZO 2014:</b> Se firmó los contratos con las Asociaciones de Conservación Vial, las cuales iniciaron los trabajos.</p>	Arizaga Davila, Leoncio Abelardo	15/04/2014 - 11:13 AM
<p><b>Febrero 2014:</b> Se elaboró las Actas de Recepción correspondiente a los contratos del año 2013 (falta firma de contratistas) , adicionalmente, se realizó la publicación en el portal de Compras Públicas para la contratación 2014.</p>	Arizaga Davila, Leoncio Abelardo	14/03/2014 - 12:34 PM
<p>Se elaboró las Actas de Recepción correspondiente a los contratos del año 2013 (falta firma de contratistas) , adicionalmente, se realizó la publicación en el portal de Compras Públicas para la contratación 2014.</p>	Arizaga Davila, Leoncio Abelardo	07/03/2014 - 11:54 AM
<p><b>Enero 2014</b> Se está realizando el proceso preparatorio para contratación de Microempresas, tales como: Presupuestos TDR's y Pliegos.</p>	Arizaga Davila, Leoncio Abelardo	12/02/2014 - 11:31 AM
<p><b>DICIEMBRE 2013</b> Las Microempresas siguen trabajando en el mantenimiento rutinario emergente de la Red Vial Estatal, su trabajo consiste en la Limpieza de cunetas, alcantarillas, roza a mano, poda, corte y retiro de árboles, limpieza de causes, ríos o quebradas, de los tramos contratados por cada una de las microempresas.</p>	Arizaga Davila, Leoncio Abelardo	10/02/2014 - 08:23 AM
<p><b>NOVIEMBRE 2013</b> Las Microempresas siguen trabajando en el mantenimiento rutinario emergente de la Red Vial Estatal, su trabajo consiste en la Limpieza de cunetas, alcantarillas, roza a mano, poda, corte y retiro de árboles, limpieza de causes, ríos o quebradas, de los tramos contratados por cada una de las microempresas.</p>	Arizaga Davila, Leoncio Abelardo	08/01/2014 - 08:46 AM
<p><b>OCTUBRE 2013</b> Las Microempresas siguen trabajando en el mantenimiento rutinario emergente de la Red Vial Estatal, su trabajo consiste en la Limpieza de cunetas, alcantarillas, roza a mano, poda, corte y retiro de árboles, limpieza de causes, ríos o quebradas, de los tramos contratados por cada una de las microempresas.</p>	Arizaga Davila, Leoncio Abelardo	09/12/2013 - 12:45 AM
<p><b>SEPTIEMBRE 2013</b> Las Microempresas siguen trabajando en el mantenimiento rutinario emergente de la Red Vial Estatal, su trabajo consiste en la Limpieza de los tramos contratados por cada una de dichas microempresas.</p>	Arizaga Davila, Leoncio Abelardo	05/11/2013 - 10:19 AM
<p><b>AGOSTO 2013</b> Las Microempresas siguen trabajando en el mantenimiento rutinario emergente de la Red Vial Estatal, su trabajo consiste en la Limpieza de los tramos contratados por cada una de dichas microempresas.</p>	Arizaga Davila, Leoncio Abelardo	07/10/2013 - 09:54 AM
<p><b>JULIO 2013</b>  Las Microempresas siguen trabajando en el mantenimiento rutinario emergente de la Red Vial Estatal, su trabajo consiste en la Limpieza cosntante de los tramos contratados por cada una de dichas microempresas;</p>	Arizaga Davila, Leoncio Abelardo	06/09/2013 - 12:27 PM
<p><b>JUNIO 2013</b> Continúan los trabajos de las microempresas: Roza a mano, Limpieza de cunetas, Limpieza de alcantarillas, Poda, corte y retiro de árboles, Limpieza de puentes, Limpieza de cauces de ríos o queb. Conservación de señales verticales Sello de fisures o grietas Limpieza de derrumbes a mano, en las diferentes vías de la Red Estatal Provincial. Se adjunta Informe Ejecutivo mes de Junio de cada Microempresa.</p>	Arizaga Davila, Leoncio Abelardo	08/08/2013 - 02:45 PM
<p><b>MAYO 2013</b> Continúan los trabajos de las microempresas: Roza a mano, limpieza de cunetas, limpieza de alcantarillas, en las diferentes vías de la Red Estatal Provincial. Se puede revisar los tramos y nombres de de microempresas en el anexo que se encuentra dentro del indicador del proyecto.</p>	Arizaga Davila, Leoncio Abelardo	05/07/2013 - 09:49 AM
<p><b>ABRIL 2013</b> Continúan los trabajos de las microempresas: Roza a mano, limpieza de cunetas, limpieza de alcantarillas, en las diferentes vías de la Red Estatal Provincial. Se puede revisar los tramos y nombres de de microempresas en el anexo que se encuentra dentro del indicador del proyecto. No se ha realizado pagos de planillas a las microempresas porque existenter errores en los contratos (Asunto)</p>	Arizaga Davila, Leoncio Abelardo	06/06/2013 - 06:33 PM
<p><b>MARZO 2013</b> Se inician los Trabajos de Mantenimiento Vial Rutinario, generado por Microempresas, en los diferentes tramos de la Red Vial Estatal Provincial.</p>	Arizaga Davila, Leoncio Abelardo	24/04/2013 - 03:57 PM

**RESÚMENES EJECUTIVOS (MÁS RECIENTES)**

Resúmenes Ejecutivos	Modificado por	Fecha de última actualización
No ha sido posible pagar el anticipo a las Microempresas, debido a que aún no presentan las garantías, por lo tanto no existe registro de pago en el presupuesto		
<b>FEBRERO 2013</b> Se solicita Certificación Presupuestaria para reliazar contratacion de Microempresas para que realicen los trabajos de Mantenimiento Vial Rutinario y se procede con el trámite precontractual y contractual.	Arizaga Davila, Leoncio Abelardo	31/03/2013 - 02:06 PM
<b>ENERO 2013</b> No se inician los trabajos de Mantenimiento Vial Rutinario con micro empresas, debido a que aún no realizan la asignación presupuestaria.	Arizaga Davila, Leoncio Abelardo	31/03/2013 - 02:04 PM
<b>DICIEMBRE 2012</b> Trabajo de Mantenimiento Vial Rutinario con micro empresas 100% de avance, bacheo asfáltico mayor en la carretera Cuyabeno - Puerto el Carmen de Putumayo 100% de avance. Con fecha 26 de Diciembre del 2012 se inician los trabajos de señalización en las carreteras: Lago Agrio - Simon Bolivar; Jivino Verde - Shushufindi; Shushufindi - Puerto Itaya y Shushufindi - La Primavera.	Arizaga Davila, Leoncio Abelardo	31/03/2013 - 02:01 PM
<b>NOVIEMBRE 2012</b> Trabajo de Mantenimiento Vial Rutinario con micro empresas 97.32% de avance, bacheo asfáltico mayor en la carretera Cuyabeno - Puerto el Carmen de Putumayo 80% de avance.	Arizaga Davila, Leoncio Abelardo	08/01/2013 - 02:15 PM
<b>Octubre 2012</b> Se está trabajando normalmente en los proyectos que han sido contratados y se encuentran en vigencia, así como también microempresas.  Se está elevando al portal, procesos para la implementación de señalización vertical, horizontal, porticos de señalización insformativa y BTA's a nivel de la provincia de Sucumbios.	Arizaga Davila, Leoncio Abelardo	08/01/2013 - 02:11 PM
<b>SEPTIEMBRE 2012</b> Se continúa con el Mantenimiento Vial Preventivo y Rutinario que realizan las microempresas en la Red Vial Estatal Provincial. <b>AGOSTO 2012</b> Se continúa con la señalización horizontal, vertical e informativa y el Mantenimiento Vial Preventivo y Rutinario que realizan las microempresas en la Red Vial Estatal Provincial. <b>JULIO 2012</b> Se continúa con la señalización horizontal, vertical e informativa y el Mantenimiento Vial Preventivo y Rutinario que realizan las microempresas en la Red Vial Estatal Provincial. <b>JUNIO 2012</b> Se continúa con la señalización horizontal, vertical e informativa y el Mantenimiento Vial Rutinario que realizan las microempresas en la Red Vial Estatal Provincial. <b>MAYO 2012</b> Se contrata señalización horizontal y vertical en el tramo Lumbaqui - La bonita y se continúa realizando el Mantenimiento Vial Rutinario con Microempresas en los diferentes tramos de la Red Vial Estatal Provincial. <b>ABRIL 2012</b> El devengado del mes de Abril corresponde a 163,545.66, superando el valor programado; debido a que se liquidó un proyecto de arrastre del año 2011 (ESTUDIOS DE ESTABILIZACION DE SITIO INESTABLE Y ESTUDIOS HIDROLOGICOS - HIDRAULICOS PARA LAS OBRAS DE DEFENSA EN LA RIVERAS DEL RIO CHINGUAL); Ademas se canceló un Contrato Complementario, reajustes de precios tanto del CC como del CO y anticipo, del mismo proyecto por un valor de 43,881.17 que fue incluido dentro del Mantenimiento Vial. El Ing Marcos Eras se encuentra desde Marzo en el Área de Conservación Vial; desde el próximo mes ya tendrá todos los Reportes Ejecutivos en el SITOP de cada uno de los contratos. Mantenimiento Vial con Microempresas. <b>MARZO 2012</b> : Mantenimiento Rutinario con Microempresas y por Administración directa en la carretera Lumbaqui - La Bonita <b>FEBRERO 2012</b> : Mantenimiento Rutinario con Microempresas y por Administración directa en la carretera Lumbaqui - La Bonita <b>ENERO 2012</b> : Gestion de Recurso Economicos (Mantenimiento Rutinario con Microempresas y por Administración directa en la carretera Lumbaqui - La Bonita) <b>DICIEMBRE 2011</b> : Sellado de Fisuras superficiales, carretera Jivino Verde - Shushufind <b>NOVIEMBRE 2011</b> : Sellado de Fisuras superficiales, carretera Jivino Verde - Shushufindi <b>OCTUBRE 2011</b> :	Arizaga Davila, Leoncio Abelardo	07/11/2012 - 11:52 AM

## RESÚMENES EJECUTIVOS (MÁS RECIENTES)

Resúmenes Ejecutivos	Modificado por	Fecha de última actualización
Sellado de Fisuras superficiales, carretera Jivino Verde - Shushufindi SEPTIEMBRE 2011 : Bacheo Asfáltico mayor carretera Jivino Verde - Shushufindi AGOSTO 2011: Bacheo Asfáltico mayor carretera Nueva Loja - "Y" del Eno JULIO 2011: Sellado de Fisuras superficiales, carretera Nueva Loja - "Y" del Eno JUNIO 2011: Sellado de Fisuras superficiales, carretera Nueva Loja - "Y" del Eno MAYO 2011: Bacheo Asfáltico mayor carretera Nueva Loja - Puente San Miguel ABRIL 2011: Sellado de Fisuras superficiales, carretera Nueva Loja - Puente San Miguel MARZO 2011: Sellado de Fisuras superficiales, carretera Nueva Loja - Puente San Miguel FEBRERO 2011: El mantenimiento rutinario de la Red Vial estatal está dado a través de las Microempresas o mediante la Administración directa por contratos de construcción y/o conservación vial ; lo que mantiene un nivel de servicio óptimo en las carreteras de la Provincia.		

*Problemas cerrados: 8, Abiertos: 0*

*Riesgos cerrados: 7, Abiertos: 0*

## LOCALIDADES

Localidad de Impacto	
1	Zona 1 - Norte > Sucumbios > Toda la Provincia de Sucumbios

## HITOS

	Hito	Categoría	Fecha Comprometida	Fecha Estimada	Fecha Real	A tiempo	Hito Cumplido	Avance Físico
1	PLANEACIÓN: Inicio proyecto de mantenimiento,	1-Solicitud de Información	16/02/2011		16/02/2011		Sí	1.0
2	EJECUCIÓN: Roza a mano en la carretera Lumbaqui - La Bonita, trabajo realizado.	1-Solicitud de Información	20/05/2011		20/05/2011		Sí	1.0
3	EJECUCIÓN: Mantenimiento Vial Rutinario en la carretera Simón Bolívar - Reventador, trabajo realizado.	1-Solicitud de Información	30/06/2011		30/06/2011		Sí	1.0
4	DEFINICIÓN: Dictamen Senplades, obtenido.	1-Solicitud de Información	31/01/2012		31/01/2012		Sí	1.0
5	PLANEACIÓN: Certificación Presupuestaria, obtenida.	1-Solicitud de Información	05/02/2012		05/02/2012		Sí	1.0
6	PLANEACIÓN: Publicación en el portal de Compras Publicas, realizado.	1-Solicitud de Información	10/02/2012		10/02/2012		Sí	1.0
7	PLANEACIÓN: Resolución de Adjudicació, realizada.	1-Solicitud de Información	15/02/2012		10/02/2012		Sí	1.0
8	EJECUCIÓN: Suscripción de Contratos, firmado.	1-Solicitud de Información	28/02/2012		28/02/2012		Sí	1.0
9	CIERRE: Acta de Recepción, firmada.	9-Entregables Formales	31/12/2012		31/12/2012		Sí	1.0
10	DEFINICIÓN: Dictamen Senplades, obtenido.	1-Solicitud de Información	15/01/2013		15/01/2013		Sí	1.0

HITOS

	Hito	Categoría	Fecha Comprometida	Fecha Estimada	Fecha Real	A tiempo	Hito Cumplido	Avance Físico
11	PLANEACIÓN: Certificación Presupuestaria, obtenida.	1-Solicitud de Información	15/02/2013		15/02/2013		Sí	1.0
12	PLANEACIÓN: Publicación en el portal de Compras Publicas, realizado.	2-Publicación de Pliegos	20/02/2013		20/02/2013		Sí	1.0
13	PLANEACIÓN: Resolución de Adjudicación, realizada.	3-Adjudicación	01/03/2013		01/03/2013		Sí	1.0
14	EJECUCIÓN: Suscripción de Contratos, Firmado.	3-Adjudicación	05/03/2013		05/03/2013		Sí	1.0
15	EJECUCIÓN: Limpieza desbroce y reposición de calzada, carretera Lumbaqui - La Bonita, terminado.	5-Entregables Intermedios	30/03/2013		30/03/2013		Sí	1.0
16	EJECUCIÓN: Alquiler de maquinaria para emergencia vial, realizado.	1-Solicitud de Información	30/05/2013		30/05/2013		Sí	1.0
17	EJECUCIÓN: Limpieza de derrumbos en la carretera Lumbaqui La Bonita, realizado.	9-Entregables Formales	30/05/2013		30/05/2013		Sí	1.0
18	EJECUCIÓN: Bacheo asfáltico mayor en la carretera Lumbaqui - La Bonita, realizado. .	1-Solicitud de Información	01/06/2013		01/06/2013		Sí	1.0
19	EJECUCIÓN: Mantenimiento Preventivo en la Carretera Jivino Verde Shushufindi, realizado.	5-Entregables Intermedios	01/07/2013		01/07/2013		Sí	1.0
20	EJECUCIÓN: Mantenimiento rutinario y emergente de la carretera Nueva Loja - Chiritza, realizado	5-Entregables Intermedios	30/08/2013		30/08/2013		Sí	1.0
21	PLANEACIÓN: Certificación Presupuestaria, obtenida.	1-Solicitud de Información	28/01/2014		28/01/2014		Sí	1.0
22	EJECUCIÓN: Bacheo asfáltico en el sector Jivino Verde - Shushufindi - La Victoria - "Y" de Yamanunca, realizado.	5-Entregables Intermedios	30/01/2014		30/10/2014		Sí	1.0
23	CIERRE: Liquidacion economica de contratos, realizado.	1-Solicitud de Información	05/02/2014		05/02/2014		Sí	1.0
24	PLANEACIÓN: Publicación en el portal de Compras Publicas, realizado.	2-Publicación de Pliegos	14/02/2014		14/02/2014		Sí	1.0
25	CIERRE: Acta Entrega Recepción definitiva, firmado.	1-Solicitud de Información	15/02/2014		15/02/2014		Sí	1.0
26	PLANEACIÓN: Resolución de Adjudicación, realizado.	3-Adjudicación	28/02/2014		28/02/2014		Sí	1.0
27	EJECUCIÓN: Suscripción de contratos, realizado.	4-Inicio de Trabajo	01/03/2014		01/03/2014		Sí	1.0
28	EJECUCIÓN: Limpieza y desbroce en la vía Lumbaqui - La Bonita, realizado.	5-Entregables Intermedios	30/03/2014		30/03/2014		Sí	1.0
29	EJECUCIÓN: Limpieza y Desbroce en la vía "Y" de Tipishca - Palma Roja, realizado.	5-Entregables Intermedios	30/03/2014		30/03/2014		Sí	1.0
30	EJECUCIÓN: Limpieza y Desbroce en la vía Puente Chiritza - Cuyabeno.	5-Entregables Intermedios	15/04/2014		15/04/2014		Sí	1.0



HITOS

	Hito	Categoría	Fecha Comprometida	Fecha Estimada	Fecha Real	A tiempo	Hito Cumplido	Avance Físico
31	EJECUCIÓN: Limpieza de derrumbos en la carretera Lumbaqui - La Bonita, realizado.	5-Entregables Intermedios	30/05/2014		30/05/2014		Sí	1.0
32	EJECUCIÓN: Mantenimiento Preventivo en la Carretera Jivino Verde Shuhsufindi, realizado.	5-Entregables Intermedios	30/06/2014		10/11/2014		Sí	1.0
33	EJECUCIÓN: Limpieza y desbroce en la vía "Y" del Coca Km 7-Puente Chiritza, realizado.	5-Entregables Intermedios	30/07/2014		30/07/2014		Sí	1.0
34	EJECUCIÓN: Bacheo asfáltico en el sector Cuyabeno - Palma Roja, Puerto El Carmen , realizado.	5-Entregables Intermedios	30/09/2014		30/09/2014		Sí	1.0
35	EJECUCIÓN: Rosa a mano en la Carretera Lumbaqui - La Bonita, realizado.	5-Entregables Intermedios	30/09/2014		30/09/2014		Sí	1.0
36	EJECUCIÓN: Señalización de la carretera Lumbaqui - el Palmar, realizado.	5-Entregables Intermedios	30/11/2014		30/11/2014		Sí	1.0
37	CIERRE: Liquidación Economica, realizado.	9-Entregables Formales	30/03/2015		30/03/2015		Sí	1.0
38	EJECUCIÓN: Señalización horizontal y vertical de la carretera shushufindi - aguarico 3, realizado.	5-Entregables Intermedios	30/07/2015	29/12/2017			No	1.0
39	CIERRE: Firma de Acta Entrega Recepción, realizado.	9-Entregables Formales	15/12/2015		15/12/2015		Sí	1.0
40	PLANEACIÓN: Certificación Presupuestaria, obtenida.	1-Solicitud de Información	05/02/2016		31/03/2016		Sí	1.0
41	PLANEACIÓN: Publicación en el portal de Compras Publicas, realizado.	2-Publicación de Pliegos	08/02/2016		31/03/2016		Sí	1.0
42	PLANEACIÓN: Resolución de Adjudicación, realizada.	3-Adjudicación	22/02/2016		31/03/2016		Sí	1.0
43	EJECUCIÓN: Suscripción de Contratos, firmado.	4-Inicio de Trabajo	08/03/2016		01/04/2016		Sí	1.0
44	EJECUCIÓN: Construcción de muro de protección en el puente El Oso, realizado.	5-Entregables Intermedios	30/04/2016		29/12/2016		Sí	1.0
45	EJECUCIÓN: Limpieza de derrumbes y desalojo en la carretera Lumbaquí -La Bonita, tramo: Río Palmar - Río Chingual, realizado.	5-Entregables Intermedios	30/09/2016		30/09/2016		Sí	1.0
46	EJECUCIÓN: Adquisición de materiales para asfalto al frio, ejecutado.	5-Entregables Intermedios	31/10/2016		31/10/2016		Sí	1.0
47	EJECUCIÓN: Mantenimiento de la carretera Lumbaquí - Julio Andrade, realizado	5-Entregables Intermedios	31/10/2016		29/12/2016		Sí	1.0
48	EJECUCIÓN: Mantenimiento rutinario de limpieza CEBAF SAN MIGUEL, ejecutado.	5-Entregables Intermedios	29/12/2016		29/12/2016		Sí	1.0
49	EJECUCIÓN: Mantenimiento vial rutinario y emergente con microempresas, tramo: "Y"	9-Entregables Formales	29/12/2016		29/12/2016		Sí	1.0

HITOS

	Hito	Categoría	Fecha Comprometida	Fecha Estimada	Fecha Real	A tiempo	Hito Cumplido	Avance Físico
	de Tarapoa - Puente Chiritza, realizado							
50	EJECUCIÓN: Mantenimiento vial rutinario y emergente con microempresas, tramo: El Higuérón - Puente Biprovincial, realizado	5-Entregables Intermedios	29/12/2016		29/12/2016		Sí	1.0
51	EJECUCIÓN: Mantenimiento vial rutinario y emergente con microempresas, tramo: Jambelí - Puente Puchochoa, realizado	5-Entregables Intermedios	29/12/2016		29/12/2016		Sí	1.0
52	EJECUCIÓN: Mantenimiento vial rutinario y emergente con microempresas, tramo: Jivino Verde - Shushufindi - Yamanunca, realizado	5-Entregables Intermedios	29/12/2016		29/12/2016		Sí	1.0
53	EJECUCIÓN: Mantenimiento vial rutinario y emergente con microempresas, tramo: Lumbaquí - Puente Chingual, realizado	5-Entregables Intermedios	29/12/2016		29/12/2016		Sí	1.0
54	EJECUCIÓN: Mantenimiento vial rutinario y emergente con microempresas, tramo: Nueva Loja - Jambelí, realizado	5-Entregables Intermedios	29/12/2016		29/12/2016		Sí	2.0
55	EJECUCIÓN: Mantenimiento vial rutinario y emergente con microempresas, tramo: Puente El Palmar - El Higuérón, realizado	5-Entregables Intermedios	29/12/2016		29/12/2016		Sí	2.0
56	EJECUCIÓN: Mantenimiento, Instalación y reparaciones del CEBAF SAN MIGUEL (Infraestructura), ejecutado.	5-Entregables Intermedios	29/12/2016		29/12/2016		Sí	2.0
57	CIERRE: Acta de Recepción, firmada.	6-Acta de Entrega-Recepción Definitiva	30/12/2016		30/12/2016		Sí	1.0
58	PLANEACIÓN: Certificación Presupuestaria, obtenida.	1-Solicitud de Información	02/05/2017		29/05/2017		Sí	1.0
59	PLANEACIÓN: Publicación en el portal de Compras Públicas, realizado.	2-Publicación de Pliegos	10/05/2017		29/05/2017		Sí	2.0
60	PLANEACIÓN: Resolución de Adjudicación, realizada.	3-Adjudicación	15/05/2017		29/05/2017		Sí	2.0
61	EJECUCIÓN: Suscripción de Contratos, firmado	4-Inicio de Trabajo	25/05/2017		29/05/2017		Sí	2.0
62	EJECUCIÓN: Bacheo Asfáltico Mayor, tramo: Simón Bolívar - Nueva Loja, realizado	5-Entregables Intermedios	30/05/2017		29/07/2017		Sí	1.0
63	EJECUCIÓN: Bacheo Asfáltico Mayor, tramo: Lumbaquí - Cocha Seca, realizado	5-Entregables Intermedios	30/05/2017	29/12/2017			No	1.0
64	EJECUCIÓN: Bacheo Asfáltico Mayor, tramo: Nueva Loja - Puerto El Carmen del Putumayo, realizado	5-Entregables Intermedios	30/05/2017		29/07/2017		Sí	1.0
65	EJECUCIÓN: Bacheo Asfáltico Mayor, tramo: Shushufindi - Aguarico 3, realizado	5-Entregables Intermedios	30/05/2017	29/12/2017			No	1.0

HITOS

	Hito	Categoría	Fecha Comprometida	Fecha Estimada	Fecha Real	A tiempo	Hito Cumplido	Avance Físico
66	EJECUCIÓN: Bacheo Asfáltico Mayor, tramo: Shushufindi - Puerto Itaya, realizado	5-Entregables Intermedios	30/05/2017	29/12/2017			No	1.0
67	EJECUCIÓN: Bacheo Asfáltico Mayor, tramo: Jivino Verde - Shushufindi, realizado	5-Entregables Intermedios	30/05/2017		29/07/2017		Sí	1.0
68	EJECUCIÓN: Construcción de muros de sostenimiento en la Red Vial Estatal de la Provincia, realizado	5-Entregables Intermedios	30/05/2017		29/12/2017		Sí	1.0
69	EJECUCIÓN: Limpieza de derrumbes y desalojo en la carretera Lumbaqui -La Bonita, tramo: Lumbaqui - Río Palmar - Santa Bárbara, realizado.	5-Entregables Intermedios	30/05/2017		29/05/2017		Sí	2.0
70	EJECUCIÓN: Mantenimiento de la carretera Lumbaqui - Julio Andrade, realizado	5-Entregables Intermedios	30/05/2017		29/05/2017		Sí	1.0
71	EJECUCIÓN: Mantenimiento rutinario de limpieza CEBAF SAN MIGUEL, ejecutado.	5-Entregables Intermedios	30/05/2017		29/05/2017		Sí	1.0
72	EJECUCIÓN: Mantenimiento vial rutinario y emergente con microempresas, tramo: Lumbaqui - Cocha Seca, realizado	5-Entregables Intermedios	30/05/2017		29/05/2017		Sí	1.0
73	EJECUCIÓN: Mantenimiento vial rutinario y emergente con microempresas, tramo: Nueva Loja - Puerto El Carmen del Putumayo, realizado	5-Entregables Intermedios	30/05/2017		29/05/2017		Sí	1.0
74	EJECUCIÓN: Mantenimiento vial rutinario y emergente con microempresas, tramo: Shushufindi - Aguarico 3, realizado	5-Entregables Intermedios	30/05/2017		29/05/2017		Sí	1.0
75	EJECUCIÓN: Mantenimiento vial rutinario y emergente con microempresas, tramo: Shushufindi - Puerto Itaya, realizado	5-Entregables Intermedios	30/05/2017		29/05/2017		Sí	1.0
76	EJECUCIÓN: Mantenimiento vial rutinario y emergente con microempresas, tramo: Simón Bolívar - Nueva Loja, realizado	5-Entregables Intermedios	30/05/2017		29/05/2017		Sí	1.0
77	EJECUCIÓN: Mantenimiento vial rutinario y emergente con microempresas, tramo: Jivino Verde - Shushufindi, realizado	5-Entregables Intermedios	30/05/2017		29/05/2017		Sí	1.0
78	EJECUCIÓN: Señalización Horizontal y vertical, Red Vial Estatal de la Provincia, realizado	5-Entregables Intermedios	30/06/2017	31/07/2018			No	1.0
79	PLANEACIÓN: Certificación Presupuestaria, obtenida.	1-Solicitud de Información	01/02/2018		01/02/2018		Sí	1.0
80	EJECUCIÓN: Adquisición de material de construcción para trabajos de mantenimiento en la red vial estatal Provincial, realizado.	5-Entregables Intermedios	17/09/2018	17/09/2018			No	1.0

**HITOS**

	Hito	Categoría	Fecha Comprometida	Fecha Estimada	Fecha Real	A tiempo	Hito Cumplido	Avance Físico
81	EJECUCIÓN: Limpieza y desbroce en la vía Lumbaqui - La Bonita, realizado.	5-Entregables Intermedios	31/10/2018	31/10/2018			No	1.0
82	CIERRE: Acta Entrega Recepción definitiva, firmado.	6-Acta de Entrega-Recepción Definitiva	31/12/2018	31/12/2018			No	1.0
83	PLANEACIÓN: Certificación Presupuestaria, obtenida.2019	1-Solicitud de Información	15/01/2019		15/01/2019		Sí	1.0
84	EJECUCIÓN:Contratación de microempresas	5-Entregables Intermedios	01/05/2019		14/06/2019		Sí	1.0
85	CIERRE: Acta Entrega Recepción definitiva, firmado.	6-Acta de Entrega-Recepción Definitiva	27/12/2019		15/11/2019		Sí	1.0
86	PLANEACIÓN: Certificación presupuestaria, obtenida 2020.	1-Solicitud de Información	31/07/2020		31/07/2020		Sí	1.0
87	EJECUCIÓN:Contratación de microempresas	5-Entregables Intermedios	31/08/2020		31/08/2020		Sí	1.0
88	EJECUCIÓN: Adquisición de herramientas menores y asfalto en caliente para trabajos de mantenimiento en la red vial estatal Provincial, realizado.	5-Entregables Intermedios	30/09/2020		28/12/2020		Sí	1.0
89	EJECUCIÓN: Limpieza y desbroce en la Red Vial Estatal, realizado.	5-Entregables Intermedios	31/12/2020		31/12/2020		Sí	0.1
90	CIERRE: Acta Entrega Recepción definitiva, firmado.	6-Acta de Entrega-Recepción Definitiva	31/01/2021		31/01/2021		Sí	1.0
91	PLANEACIÓN: Certificación presupuestaria, obtenida 2021.	1-Solicitud de Información	31/05/2021		31/05/2021		Sí	1.0
92	EJECUCIÓN:Contratación de microempresas	5-Entregables Intermedios	30/06/2021		30/06/2021		Sí	1.0
93	EJECUCIÓN: Limpieza y desbroce en la Red Vial Estatal, realizado.	5-Entregables Intermedios	30/12/2021	30/12/2021			No	0.9
94	CIERRE: Acta Entrega Recepción definitiva, firmado.	6-Acta de Entrega-Recepción Definitiva	31/12/2021	31/12/2021			No	1.0

**SUPERVISIONES EJECUTIVAS**

	Supervisión	Supervisor	Organización Supervisora	Fecha de creación
1	EN EJECUCION	Poma Herrera, Yofre Martín	{PR} - Provincia - SUCUMBÍOS	16/09/2016
2	EN EJECUCION	Poma Herrera, Yofre Martín	{PR} - Provincia - SUCUMBÍOS	24/07/2017
3	EN EJECUCION	Poma Herrera, Yofre Martín	{PR} - Provincia - SUCUMBÍOS	16/06/2017
4	EN EJECUCION	Poma Herrera, Yofre Martín	{PR} - Provincia - SUCUMBÍOS	22/05/2017
5	EN EJECUCION	Poma Herrera, Yofre Martín	{PR} - Provincia - SUCUMBÍOS	21/04/2017
6	EN EJECUCION	Poma Herrera, Yofre Martín	{PR} - Provincia - SUCUMBÍOS	21/03/2017
7	EN EJECUCION	Poma Herrera, Yofre Martín	{PR} - Provincia - SUCUMBÍOS	20/02/2017
8	EN EJECUCION	Poma Herrera, Yofre Martín	{PR} - Provincia - SUCUMBÍOS	27/12/2016

**SUPERVISIONES EJECUTIVAS**

	Supervisión	Supervisor	Organización Supervisora	Fecha de creación
9	Proyecto: K007MTOPI MANTENIMIENTO VIAL DE LA PROVINCIA DE SUCUMBIOS.	Poma Herrera, Yofre Martín	{PR} - Provincia - SUCUMBÍOS	30/11/2016
10	EN EJECUCION	Poma Herrera, Yofre Martín	{PR} - Provincia - SUCUMBÍOS	16/09/2016
11	EN EJECUCION	Poma Herrera, Yofre Martín	{PR} - Provincia - SUCUMBÍOS	16/09/2016
12	EN EJECUCION	Poma Herrera, Yofre Martín	{PR} - Provincia - SUCUMBÍOS	11/05/2016
13	EN EJECUCION	Poma Herrera, Yofre Martín	{PR} - Provincia - SUCUMBÍOS	13/04/2016
14	GESTION DE RECURSOS	Poma Herrera, Yofre Martín	{PR} - Provincia - SUCUMBÍOS	17/11/2015
15	PROYECTO: K007 MTOPI - MANTENIMIENTO VIAL DE LA PROVINCIA DE SUCUMBIOS OCTUBRE DEL 2015.	Poma Herrera, Yofre Martín	{PR} - Provincia - SUCUMBÍOS	20/10/2015
16	EL PROYECTO SE ENCUENTRA EN EJECUCIÓN	Poma Herrera, Yofre Martín	{PR} - Provincia - SUCUMBÍOS	29/07/2015
17	NO SE ESTA EJECUTANDO	Poma Herrera, Yofre Martín	{PR} - Provincia - SUCUMBÍOS	29/05/2015
18	LA OBRA SE ENCUENTRA EN EJECUCIÓN	Poma Herrera, Yofre Martín	{PR} - Provincia - SUCUMBÍOS	30/04/2015
19	EL PROYECTO SE ENCUENTRA EN EJECUCION	Poma Herrera, Yofre Martín	{PR} - Provincia - SUCUMBÍOS	31/03/2015
20	EL PROYECTO SE ENCUENTRA ENE EJECUCION	Poma Herrera, Yofre Martín	{PR} - Provincia - SUCUMBÍOS	28/02/2015
21	EL PROYECTO SE ENCUENTRA EN EJECUCION	Poma Herrera, Yofre Martín	{PR} - Provincia - SUCUMBÍOS	28/01/2015
22	MANTENIMIENTO VIAL DE LA PROVINCIA DE SUCUMBIOS	Poma Herrera, Yofre Martín	{PR} - Provincia - SUCUMBÍOS	11/12/2014

**INDICADORES DEL PROYECTO**

	Indicador	Estado	Avance al Período	Meta	Resultado del Período	Fecha de Inicio	Último Período Actualizado
1	Cumplimiento de actividades programadas en Mantenimiento Vial		52.50 %	40	21	01/01/2015	Abr-Jun



**AVANCE FINANCIERO DEL PROYECTO**

**COSTO TOTAL**

Anticipo Desembolsado:	0.00
Estimado Al Fin Del Proyecto:	40,676,318.31 **
Costo Total:	72,959,803.16
Total Devengado:	38,669,906.78
% Costo Total Devengado:	53.00 %

*\*\*El Estimado al fin del proyecto se calcula con el devengado de años anteriores, mas el programado a devengar actual, mas el planeado de años futuros.*

**% COSTO TOTAL DEVENGADO**

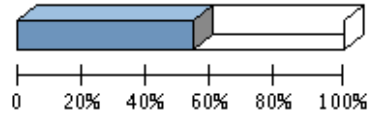

% Costo Total Devengado: 53.00 %

**Perfil Económico 2021**

	Años Previos	Año Actual (2021)	Años Futuros	Total
Ppto. Planeado	57,846,413.79	4,065,970.00	0.00	<b>61,912,383.79</b>
Ppto. Externo Planeado	0.00	0.00	0.00	<b>0.00</b>
<b>Ppto. Aprobado Inicial</b>	<b>34,633,340.88</b>	<b>12,248,744.59</b>	<b>0.00</b>	<b>46,882,085.47</b>
Ppto. Codificado	60,908,211.07	4,065,970.00	0.00	<b>64,974,181.07</b>
Ppto. Comprometido	51,839,825.93	0.00	0.00	<b>51,839,825.93</b>
Planeado - Codificado (2021)		0.00		
<b>Programado a Devengar</b>	<b>59,405,056.92</b>	<b>4,065,970.00</b>	<b>0.00</b>	<b>63,471,026.92</b>
Ppto. Devengado	36,610,348.31	2,059,558.47	0.00	<b>38,669,906.78</b>
Pagado Real	25,210,627.74	0.00	0.00	<b>25,210,627.74</b>
Estimado a fin de año	* 36,610,348.31	0.00	0.00	<b>36,610,348.31</b>
Variación Proyectada (Programado a Devengar - Estimado)	22,794,708.61	4,065,970.00	0.00	<b>26,860,678.61</b>
% de Programado a Devengar vs. Devengado	* 61.63 %	50.65 %	0.00 %	<b>60.93 %</b>
<b>Ppto. Codificado 998</b>	<b>4,319,598.97</b>	<b>0.00</b>	<b>0.00</b>	<b>4,319,598.97</b>
<b>Ppto. Devengado 998</b>	<b>4,314,256.27</b>	<b>0.00</b>	<b>0.00</b>	<b>4,314,256.27</b>

\* Ppto. Devengado

**PROGRAMADO A DEVENGAR VS. DEVENGADO 2021**

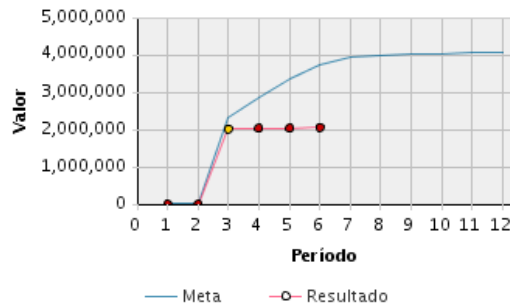

**Presupuesto Mensual 2021**

Mes	Prog. a Devengar (Mensual)	Devengado (Mensual)	Prog. a Devengar (Acumulado)	Devengado (Acumulado)	Avance Acumulado	Estado	Avance Anual
Ene	8,179.20	0.00	8,179.20	0.00	0.00 %		0.00 %

Presupuesto Mensual 2021							
Mes	Prog. a Devengar (Mensual)	Devengado (Mensual)	Prog. a Devengar (Acumulado)	Devengado (Acumulado)	Avance Acumulado	Estado	Avance Anual
Feb	8,179.20	0.00	16,358.40	0.00	0.00 %		0.00 %
Mar	2,298,943.11	2,013,514.92	2,315,301.51	2,013,514.92	86.97 %		49.52 %
Abr	540,732.01	10,765.41	2,856,033.52	2,024,280.33	70.88 %		49.79 %
May	477,604.26	16,711.29	3,333,637.78	2,040,991.62	61.22 %		50.20 %
Jun	377,604.24	18,566.85	3,711,242.02	2,059,558.47	55.50 %		50.65 %
Jul	213,307.02		3,924,549.04				
Ago	70,445.74		3,994,994.78				
Sep	15,688.28		4,010,683.06				
Oct	23,910.42		4,034,593.48				
Nov	15,688.28		4,050,281.76				
Dic	15,688.24		4,065,970.00				
<b>Total</b>	<b>4,065,970.00</b>	<b>2,059,558.47</b>					

### OBJETIVOS ALINEADOS

Objetivos Operativos	
17	Incrementar el nivel de servicio de la Red Vial Estatal Provincial MEDIANTE un plan de contratación y de control de las actividades de conservación y rehabilitación por administración directa o contratada.
18	Incrementar la seguridad de la Red Vial Estatal Provincial MEDIANTE un plan de señalización y seguridad vial, y estudios de ingeniería de puntos críticos.
19	Incrementar el rendimiento operativo de la maquinaria vial MEDIANTE un plan de re potenciación del equipo caminero y la contratación de personal calificado para la operación del mismo.
20	Incrementar la calidad de la información de proyectos MEDIANTE la actualización de las herramientas de gestión de proyectos y contratos de acuerdo a la Normativa vigente.

### ARCHIVOS DEL PROYECTO

	Descripción de Archivo	Archivo	Fecha de Alta
1	A1 CONTRATOS MICROEMPRESAS Y MANTENIMIENTO VIAL SUCUMBOS	CONTRATOS_MANTE_VIAL_SUCU.xls	24/04/2012
2	A2 FOTOGRAFIA DEL MANTENIMIENTO VIAL SUCUMBOS	MANTENIMIENTO_VIAL_SUCUMBOS.pdf	24/04/2012
3	A3 INFORME EJECUTIVO MICROEMPRESA FLOR DEL VALE	flor_del_valle.pdf	10/05/2012
4	A4 INFORME EJECUTIVO ABRIL MICROEMPRESA LA BONITA	la_bnita.pdf	10/05/2012
5	A5 DEVENGADO MES DE MAYO	DEVENGAD_MAYO_2.pdf	08/06/2012
6	A6 PLANILLA MICROEMPRESA SANTA BARBARA A MAYO 2012	planilla_santa_barbara_0512.pdf	08/06/2012
7	A7 Ejecución Junio 2012	Ejecucion_Junio_2012.pdf	09/07/2012
8	A8 PLANILLA JUNIO 2012	señalizacion_junio_2012.pdf	09/07/2012
9	A9 PLANILLA MICROEMPRESA SAN FRANCISCO A JUNIO 2012	san_francisco_junio_2012.pdf	09/07/2012
10	B1 PLANILLA LA BONITA A JUNIO 2012	planilla_la_bonita_a_junio.pdf	09/07/2012
11	B2 PLANILLA DE AVANCES MICROEMPRESA JULIO	PLANILLA_MICROEMPRESA_JULIO.pdf	13/08/2012
12	B3 PLANILLA SANTA BARBARA A JULIO	PLANILLA_SANTA_BARBARA_JULIO.pdf	13/08/2012
13	B4 DEVENGADO JULIO	Julio_-_2012_DEVENGADO.xls	13/08/2012
14	B5 DEVENGADO A AGOSTO 2012	Ejecucion_Agosto_2012.pdf	05/09/2012
15	B6 Ejecución Presupuestaria Septiembre	Ejecucion_Septiembre_del_2012(1).pdf	05/10/2012

**ARCHIVOS DEL PROYECTO**

	Descripción de Archivo	Archivo	Fecha de Alta
16	B7 INFORME MICROEMPRESAS NOV	INFORMES_MICROEMPRESAS_SUCUMBIOS_-11-_2012.xls	08/01/2013
17	B8 INFORME MICROEMPRESAS DIC	INFORMES_MICROEMPRESAS_SUCUMBIOS_-12-_2012.xls	08/01/2013
18	B9 MICROEMPRESAS CONTRATADAS	INFORMES_MICROEMPRESAS_SUCUMBIOS_-03-_2013.xls	06/05/2013
19	C1 DEVENGADO MES DE MAYO 2013	REPORTE_MES_DE_MAYO_devengado.pdf	07/06/2013
20	C2 EJECUCIÓN PRESUPUESTARIA JUNIO 2013	Reporte_de_Ejecucion_mes_de_Junio_2013[1].pdf	05/07/2013
21	C3 INFORME EJECUTIVO SITOP JUNIO 2013 SANTA BARBARA	INFORME_EJECUTIVO_SITOP_MES_DE_JUNIO_2013_SANTA BARBARA.pdf	05/07/2013
22	C4 EJECUCIÓN PRESUPUESTARIA MES DE AGOSTO 2013	Reporte_Ejecucion_Agosto_2013[1].pdf	06/09/2013
23	C5 FOTOGRAFIA DE PROYECTO AL 23 DE AGOSTO 2013	Reporte_Ejecucion_Agosto_2013[1].pdf	06/09/2013
24	C6 INFORME EJECUTIVO SITOP MES DE AGOSTO 2013, MICROEMPRESA FLOR DEL VALLE	informe_ejecutivo_mantenim_vial_mes_de_Agosto_2013.pdf	06/09/2013
25	C7 INFORME EJECUTIVO SITO JULIO 2013	INFORME_EJECUTIVO_SITOP_JULIO_2012.pdf	13/11/2013
26	C8 Informe ejecutivo sitop oct 2013	INFORME_EJECUTIVO_SITOP_oct_2012.pdf	14/11/2013
27	C9 INFORME EJECUTIVO SITOP NOV 2013	informe_ejecutivo_sitop_nov_mant_vial.pdf	09/12/2013
28	D1 DEVENGADO MES DE NOVIEMBRE	REPORTE_MES_DE_NOV_2013[1].pdf	10/12/2013
29	D2 EJECUCIÓN PRESUPUESTARIA MES DE DICIEMBRE 2014	Reporte_Ejecucion_Dic2013.pdf	08/01/2014
30	D3 INFORME EJECUTIVO SITOP MES DE DICIEMBRE 2013	informe_ejecutivo_sitop_microempresa_rio_chingual_dic_2013.pdf	08/01/2014
31	D4 EJECUCIÓN PRESUPUESTARIA MES DE FEBERO 2014	A1_EJECUCIÓN_PRESUPUESTARIA_MES_DE_FEBRERO_2014.pdf	12/03/2014
32	D5 SOPORTE HITO 24 (FEBRERO 2014)	A2_SOPORTE_HITO_24.pdf	14/03/2014
33	D6 SOPORTE HITO 23 (FEBRERO DEL 2014)	A3_SOPORTE_HITO_23.pdf	14/03/2014
34	D7 ACTA ENTREGA RECEPCIÓN TRABAJOS 2013, ASOCIADO CON HOTO 23 (FEBRERO 2014)	A4_ACTA_ENTREGA_RECEPCIÓN_TRABAJOS_2013_ASOCIADO CON HITO_23 (FEBRERO 2014).doc	03/07/2014
35	D8 EJECUCION PRESUPUESTARIA MARZO	A5_EJECUCION_PRESUPUESTARIA_MARZO.pdf	15/04/2014
36	D9 CONTRATO MICROEMPRESA (SOPORTE DE HITO N°25)	A6_CONTRATO_MICROEMPRESA_(SOPORTE_DE_HITO_N°25).pdf	15/04/2014
37	E1 INFORME TRABAJO JUNIO 2014	A7_informe_trabajo.docx	03/07/2014
38	E2 planilla 3	A8_planilla_3.docx	03/07/2014
39	E3 JUSTIFICACIÓN PROBLEMA CERTIFICACIONES PRESUPUESTARIA (ASOCIADO CON HITO N°30)	A9_JUSTIFICACION_PROBLEMA.pdf	03/07/2014
40	E4 INFORMES_MICROEMPRESAS_SUCUMBIOS_-03-_2014	B1_INFORMES_MICROEMPRESAS_SUCUMBIOS_-03-_2014.xls	01/08/2014
41	E5 INFORME EJECUTIVO SITOP MES DE JULIO	B2_INFORME_EJECUTIVO_SITOP_MES_DE_JULIO.pdf	21/08/2014
42	E6 INFORME EJECUTIVO SITOP AGOSTO 2014	B3_INFORME_EJECUTIVO_SITOP_AGOSTO_2014.pdf	10/09/2014
43	E7 EJECUCION PRESUPUESTARIA AGOSTO 2014	B4_EJECUCION_PRESUPUESTARIA_AGOSTO_2014.pdf	10/09/2014
44	E8 INFORME EJECUTIVO SITOP OCT 2014	B5_INFORME_EJECUTIVO_SITOP_OCT_2014.pdf	10/11/2014
45	E9 INFORME EJECUTIVO SITOP NOV2014	B6_INFORME_EJECUTIVO_SITOP_NOV2014.pdf	10/12/2014
46	F1 INFORME EJECUTIVO SITOP MANT VIAL DIC	B7_INFORME_EJECUTIVO_SITOP_MANT_VIAL_DIC.pdf	23/01/2015
47	F2 INFORME EJECUTIVO SITOP ENERO 2015	B8_INFORME_EJECUTIVO_SITOP_ENERO_2015.pdf	10/02/2015
48	F3 FOTOGRAFIA DE TRABAJOS REALIZADOS MES DE FEBRERO	Foto0173.jpg	11/03/2015
49	F4 FOTOGRAFIA DE TRABAJOS REALIZADOS MES DE FEBRERO DEL 2015	B9_FOTOGRAFIA_DE_TRABAJOS_REALIZADOS_MES_DE_FEBRERO_DEL_2015.jpg	11/03/2015
50	F5 INFORME EJECUTIVO MES DE FEBRERO 2015	C1_INFORME_EJECUTIVO_MES.pdf	12/03/2015
51	F6 INFORME EEJCUTIVO SITOP ABRIL 2015	C2_INFORME_EEJCUTIVO_SITOP_ABRIL_2015.pdf	11/05/2015
52	F7 Contrato microempresa Nuevo Horizonte	Contrato_microempresa_Nuevo_Horizonte.pdf	30/09/2015

**ARCHIVOS DEL PROYECTO**

	Descripción de Archivo	Archivo	Fecha de Alta
53	F8 Contrato microempresa Nuevo Oriente	Contrato_microempresa_Nuevo_Oriente.pdf	30/09/2015
54	F9 Contrato microempresa Santa Barbara	Contrato_microempresa_Santa_Barbara.pdf	30/09/2015
55	G1 Es necesario realizar un bacheo integral en la Provincia	baches_4.JPG	30/10/2015
56	G2 El Puente sobre el río El Oso está por colapsar	DSC04868.JPG	30/10/2015
57	G3 ACTIVIDADES CONTRATADAS OCT-DIC 2015	mantenimiento_vial_oct-dic.pdf	04/01/2016
58	G4 INFOME EJECUTIVO SITOP ABRIL 2016 - INICIO DE TRABAJOS DE MICROEMPRESAS 2016 CATALOGADAS EN EL SERCOP	ABRIL_2016_-_SERCOP.- _ORDEN_DE_COMPRA_CONTRATACIÓN_DE_MANTENIMIENTO_VIAL	05/05/2016
59	G5 INFOME EJECUTIVO SITOP MAYO 2016 - MICROEMPRESAS 2016 CATALOGADAS EN EL SERCOP	INFORME_EJECUTIVO_MICROEMPRESAS_MAYO_2016.pdf	06/06/2016
60	G6 INFOME EJECUTIVO JUNIO 2016 - MICROEMPRESAS 2016 CATALOGADAS EN EL SERCOP	OC_Aso_Sin_Fronteras_Junio_2016.PDF	27/06/2016
61	G7 DECLARATORIA DE ESTADO DE EMERGENCIA TRAMO VIA LUMBAQUI-LABONITA-JULIO ANDRADE	ACUERDO_MINISTERIAL_No__0025.pdf	29/07/2016
62	G8 REPORTE MICROEMPRESAS DE CONSERVACION VIAL SEP-OCT 2016	C8_REPORTE_MICROEMPRESAS_DE_CONSERVACION_VIAL1_SEPT-OCT_2016.pdf	01/11/2016
63	G9 LISTADO DE MICROEMPRESAS DE CONSERVACION VIAL NOVIEMBRE 2016	MICROEMPRESAS_-_Noviembre_2016.xls	07/12/2016
64	H1 LISTADO DE MICROEMPRESAS DE CONSERVACION VIAL DICIEMBRE 2016	Asociaciones_de_conservacion_vial_contratadas.pdf	05/01/2017
65	H2 MANTENIMIENTO POR ADMINISTRACION DIRECTA MARZO 2017	MANTENIMIENTO_PROVINCIA_DE_SUCUMBOS.pdf	28/03/2017
66	H3 RESOLUCION PARA CONTRATACION DE MICROEMPRESAS ABRIL 2017	RESOLUCION_MICROEMPRESAS_ABRIL_2017.pdf	09/05/2017
67	H4 CONTRATO DE BACHEO ASFALTICO MAYOR NUEVA LOJA - CASCALES	SERVIVALENTIN_NUEVA_LOJA_CASCALES_CONTRATO_270617.pdf	27/06/2017
68	H5 CONTRATO BACHEO ASFALTICO MAYOR SIMON BOLIVAR - CASCALES	ING._FIERRO_(SIMON_BOLIVAR_CASCALES)_contrao_2_2017.pdf	27/06/2017
69	H6 CONTRATO BACHEO ASFALTICO MAYOR - JIVINO VERDE - SHUSHUFINDI	ING._FIERRO_(JIVINO)_CONTRATO_1.pdf	27/06/2017
70	H7 CONTRATO BACHEO ASFALTICO MAYOR CUYABENO - PUERTO EL CARMEN	CONTRATO_CONSTRUCRUZVAL.pdf	27/06/2017
71	H8 CONTRATO DE BACHEO ASFALTICO MAYOR CARRETERA NUEVA LOJA - CASCALES.	CONTRATO_2_CONSTRUCRUZVAL.pdf	27/06/2017
72	H9 RESOLUCION PARA LA CONTRATACIÓN DE MICROEMPRESAS	resolución_de_inicio.htm	05/09/2017
73	I1 CONTRATACIÓN DE MICROEMPESAS	CONTRATACION_DE_MICROEMPRESAS.JPG	02/11/2017
74	I2 INFORME EJECUTIVO SITOP NOVIEMBRE 2017	INFORME_EJECUTIVO_SITOP_NOVIEMBRE_2017.pdf	06/12/2017
75	I3 CONTRATACIÓN DE MICROEMPESAS	micro_empresa_2017_Diciembre.pdf	05/01/2018
76	I4 CONTRATACIÓN DE MICROEMPESAS	k007.pdf	05/07/2019
77	I5 SOLICITUD DE CONTRATACIÓN DE MAQUINARIA	Informe_de_necesidad_de_maquinaria.pdf	05/07/2019
78	I6 SOLICITUD DE CONTRATACIÓN DE PERSONAL	Solicitud_de_contratación_de_personal.pdf	05/07/2019
79	I7 ACTUALIZACION DE PROYECTOS	Actualización_de_información_de_proyectos.pdf	05/07/2019
80	I8 DEVENGADO MES DE FEBRERO	DEVENGADO__2019-02.pdf	26/07/2019
81	I9 DEVENGADO MES DE MARZO	DEVENGADO__2019-03.pdf	26/07/2019
82	J1 DEVENGADO MES DE ABRIL	DEVENGADO_2019-04.pdf	26/07/2019
83	J2 DEVENGADO MES DE MAYO	DEVENGADO_2019-05.pdf	26/07/2019
84	J3 DEVENGADO MES DE JUNIO	DEVENGADO_2019-06.pdf	26/07/2019
85	J4 DEVENGADO MES DE JULIO	DEVENGADO_2019-07.pdf	01/08/2019
86	J5 DEVENGADO MES DE AGOSTO	DEVENGADO_2019-08.PDF	05/09/2019
87	J6 DEVENGADO MES DE SEPTIEMBRE	DEVENGADO_2019-09.PDF	01/10/2019

**ARCHIVOS DEL PROYECTO**

	Descripción de Archivo	Archivo	Fecha de Alta
88	J7 DEVENGADO MES DE OCTUBRE	DEVENGADO_2019-10.PDF	18/11/2019
89	J8 COSTO TOTAL DE PROYECTO	Ficha_Proyecto_K007.pdf	28/11/2019
90	J9 DEVENGADO MES DE NOVIEMBRE	DEVENGADO_2019-11.PDF	18/12/2019
91	K1 DEVENGADO MES ENERO-2020	CEDULA_PRESUPUESTARIA_ENERO-2020.PDF	05/03/2020
92	K2 DEVENGADO MES FEBRERO-2020	CEDULA_PRESUPUESTARIA_FEBRERO-2020.PDF	05/03/2020
93	K3 DEVENGADO MES DE MARZO	DEVENGADO_2020-03.PDF	03/04/2020
94	K4 DEVENGADO MES DE ABRIL_2020	Devengado_Abril_2020.PDF	04/05/2020
95	K5 CONTRATACIONES MICROEMPRESAS 2019_ ORDENES DE COMPRA	CONTRATACION_MICROEMPRESAS_2019_ORDENES_DE_COMPRA-Parte_1.pdf	02/06/2020
96	K6 CONTRATACIONES MICROEMPRESAS 2019_ ORDENES DE COMPRA	CONTRATACION_MICROEMPRESAS_2019_ORDENES_DE_COMPRA-Parte_2.pdf	02/06/2020
97	K7 ACTAS MICROEMPRESAS 2019	ACTAS_MICROEMPRESAS_2019.pdf	02/06/2020
98	K8 DEVENGADO MES DE MAYO_2020	DEVENGADO_MAYO_2020.PDF	04/06/2020
99	K9 DEVENGADO MES DE JUNIO_2020	DEVENGADO_JUNIO_2020.PDF	03/07/2020
100	L1 SUSPENSION DE PLAZO DE ACTIVIDAD	mtop-subz1-2020-0900-me.pdf	05/08/2020
101	L2 DEVENGADO MES DE JULIO_2020	DEVENGADO_MES_JULIO_2020.PDF	05/08/2020
102	L3 DEVENGADO MES DE AGOSTO_2020	DEVENGADO_MES_AGOSTO_2020.pdf	04/09/2020
103	L4 REINICIO DE TRABAJOS DE OBRA	mtop-subz1-2020-0079-of.pdf	04/09/2020
104	L5 DEVENGADO MES DE SEPTIEMBRE_2020	DEVENGADO_SEPTIEMBRE_2020.PDF	05/11/2020
105	L6 DEVENGADO MES DE OCTUBRE_2020	DEVENGADO_OCTUBRE_2020.pdf	05/11/2020
106	L7 DEVENGADO MES DE NOVIEMBRE_2020	DEVENGADO_NOVIEMBRE_2020.PDF	05/12/2020
107	L8 CERTIFICACION PRESUPUESTARIA, OBTENIDA 2020.	Certificacion_presupuestaria_2020.PDF	31/12/2020
108	L9 CONTRATACIONES MICROEMPRESAS 2020_ ORDENES DE COMPRA	Contratación_de_microempresas_2020.pdf	31/12/2020
109	M1 ORDEN DE COMPRA HERRAMIENTAS - MEZCLA ASFALTICA 2020	Orden_de_compra_herramientas_y_mezcla_asfaltica_2020.PDF	31/12/2020
110	M2 ORDEN DE TRABAJO P.O. 2020	Ordenes_trabajo.PDF	31/12/2020
111	M3 DEVENGADO MES DE MARZO 2021	CEDULA_DE_MARZO_MANTENIMIENTO_VIAL.PDF	05/04/2021
112	M4 POA SUCUMBOS 2021	poa_2021_zonal_1_aprobado.xls	05/04/2021
113	M5 CAMBIO DE PESO POR FASES	CAMBIO_DE_PESOS_POR_FASE.pdf	16/04/2021
114	M6 DEVENGADO MES DE ABRIL 2021	CEDULA_DE_ABRIL_MANTENIMIENTO_VIAL.PDF	06/05/2021
115	M7 DEVENGADO MES DE MAYO 2021	CEDULA_DE_MAYO_MANTENIMIENTO_VIA.PDF	05/07/2021
116	M8 AVALES APROBADOS PARA LA DIRECCIÓN DISTRITAL DE SUCUMBOS	MTOP-FINAN_SUC-2021-62-ME_(1).pdf	05/07/2021
117	M9 ORDENES DE COMPRAS MICROEMPRESAS 2021	ORDENES_DE_COMPRAS_MICROEMPRESAS_2021.rar	05/07/2021
118	N1 DEVENGADO MES DE JUNIO2021	CEDULA_PRESUPUESTARIA_DE_JUNIO_MANTENIMIENTO_VIAL.PDF	05/07/2021

**EQUIPO DEL PROYECTO**

Nombre	Rol	Puesto	Correo Electrónico	Teléfono(s)
Cruz Chicaiza, Rene Alejandro	Patrocinador Ejecutivo	Director	ccruz@mtop.gob.ec	023974600
Noroña, Víctor	Supervisor Financiero	Analista	vnorona@mtop.gob.ec	Ext. 13706
Villacres Angulo, Oscar Ivan	Lider del Proyecto	Director/a Distrital de Transporte y Obras Públicas de Sucumbios	ovillacres@mtop.gob.ec	
Villacres Angulo, Oscar Ivan	Director Distrital de Sucumbios	Director/a Distrital de Transporte y Obras Públicas de Sucumbios	ovillacres@mtop.gob.ec	

## FOTOGRAFÍA SELECCIONADA

Archivo	Fecha de Alta
3941_1.jpg	26/07/2021