

COMPROBANTE UNICO DE REGISTRO

Institucion:	520 MINISTERIO DE TRANSPORTE Y OBRAS PUBLICAS	Reporte	rptComprobanteGastos.rdlc		
U. Ejecutora:	9999 MINISTERIO DE TRANSPORTE Y OBRAS PUBLICAS - PLANTA CENTRAL	Fecha Elaboración	No. CUR	No. Original	
Unid. Desc:	0000	020 07 2021	2074	2050	
Tipo Documento Respaldo		Clase Documento	No.	No. Expediente	
COMPROBANTES ADMINISTRATIVOS DE GASTOS		LIQUIDACION DE GASTOS	002-CAMG-SIT-06-2021	1010	
Clase de Registro:	DEVENGADO	Clase de Gasto:	OTROS GASTOS	RPA	RTO DEV
Banco:		Cuenta Monetaria:			
Comprobante	GASTOS	Numero Operación			0
Beneficiario:	1711861066	MEDINA GALARZA CESAR AUGUSTO			

AFECTACION PRESUPUESTARIA

PG	SP	PY	ACT	ITEM	UBG	FTE	ORG	N. Prest	DESCRIPCION	MONTO
01	00	000	001	530303	1701	002	0000	0000	Viaticos y Subsistencias en el Interior	513.60
TOTAL PRESUPUESTARIO										513.60
IVA										0.00
SUB - TOTAL										513.60
RETENCIONES IVA										0.00
TOTAL DEDUCCIONES PRESUPUESTARIO										0.00
TOTAL A PAGAR										513.60

SON: QUINIENTOS TRECE DOLARES CON 60/100 CENTAVDS

DESCRIPCION: MEDINA GALARZA CESAR AUGUSTO, PAGO COMISIÓN DE SERVICIOS, DEL 26 AL 30 JUNIO DE 2021, QUITO-CUENCA-LOJA-QUITO, RECORRIDO POR VARIOS OBRAS PARA VERIFICAR ESTADO, AUTORIZADD MEDIANTE INFORME NRO. 002-CAMG-SIT-06-2021.

DATOS APROBACIÓN		
ESTADO	REGISTRADO:	APROBADO:
APROBADO		
FECHA: <i>Ms onir</i> 20/07/2021	Funcionario Responsable	Director Financiero

COMPROBANTE UNICO DE REGISTRO

Institucion:	520 MINISTERIO DE TRANSPORTE Y OBRAS PUBLICAS	Reporte	rptComprobanteGastos.rdlc	
U. Ejecutora:	9999 MINISTERIO DE TRANSPORTE Y OBRAS PUBLICAS - PLANTA CENTRAL	Fecha Elaboración		No. CUR
Unid. Desc:	0000	020	07	2021
				No. Original
				2050
				2050
Tipo Documento Respaldo		Clase Documento		No. Expediente
COMPROBANTES ADMINISTRATIVOS DE GASTOS		LIQUIDACION DE GASTOS		1010
		002-CAMG-SIT-06-2021		
Clase de Registro:	COMPROMETIDO	Clase de Gasto:	OTROS GASTOS	RPA RTO DEV
Banco:		Cuenta Monetaria:		
Comprobante	GASTOS	Numero Operación		0
Beneficiario:	1711861086 MEDINA GALARZA CESAR AUGUSTO			

AFECTACION PRESUPUESTARIA

PG	SP	PY	ACT	ITEM	UBG	FTE	ORG	N. Prest	DESCRIPCION	MONTO
01	00	000	001	530303	1701	002	0000	0000	Viaticos y Subsistencias en el Interior	513.60
TOTAL PRESUPUESTARIO										513.60
IVA										0.00
SUB - TOTAL										513.60
RETENCIONES IVA										0.00
TOTAL DEDUCCIONES PRESUPUESTARIO										0.00
TOTAL A PAGAR										513.60

SON: QUINIENTOS TRECE DOLARES CON 60/100 CENTAVOS

DESCRIPCION: MEDINA GALARZA CESAR AUGUSTO, PAGO COMISIÓN DE SERVICIOS, DEL 26 AL 30 JUNIO DE 2021, QUITO-CUENCA-LOJA-QUITO, RECORRIDO POR VARIOS OBRAS PARA VERIFICAR ESTADO, AUTORIZADO MEDIANTE INFORME NRO. 002-CAMG-SIT-06-2021.

DATOS APROBACION		
ESTADO	REGISTRADO:	APROBADO:
APROBADO FECHA: 20/07/2021	 _____ Funcionario Responsable	 _____ Director Financiero

P.F. Anupinto
 Su consciencia en lo y
 y lo que es -
 pasado 16.07.2021

CONTABILIDAD
 COMPTON PNEUM
 MONITOREO VIBRACION

Ministerio de Transporte
 y Obras Públicas

15 JUL 2021

Mané Orellana
 09h50'

SOLICITUD DE LICENCIA CON REMUNERACIÓN

Director Financiero
 Sírvase atender la siguiente solicitud:

No. de Solicitud	002-CAMG-SIT-06-2021	Fecha de Solicitud	25 de junio de 2021
------------------	----------------------	--------------------	---------------------

Seleccione lo que requiera solicitar:

Viático	<input checked="" type="checkbox"/>	Subsistencia	<input type="checkbox"/>	Alimentación	<input type="checkbox"/>	Movilización	<input type="checkbox"/>
---------	-------------------------------------	--------------	--------------------------	--------------	--------------------------	--------------	--------------------------

Ciudad / Provincia donde se realiza la Licencia: CUENCA / PROVINCIA DE AZUAY
 LOJA / PROVINCIA DE LDJA - ZAMORA / PROVINCIA DE ZAMDRA CHINCHIPE

Fecha salida (dd-mm-aa)	Hora salida (hh:mm)	Fecha llegada (dd-mm-aa) (lugar habitual de trabajo)	Hora llegada (hh:mm) (lugar habitual de trabajo)
26-06-2021	15h56	30-06-2021	08H20

Descripción de las actividades a ejecutarse:
 Por disposición del señor Viceministro de Infraestructura del Transporte y Obras Públicas, acompañamiento en su agenda de trabajo prevista en territorio a efectuarse en la provincia de Loja y Zamora Chinchipe; contemplando el recorrido a las afectaciones de la vía Loja - Zamora y la vía Zumbi - El Dorado - Guaysimi, Puente El Destrozo, acompañamiento al señor Ministro de Transporte y Obras Públicas en recorrido a los proyectos Cuarto Eje Vial Binacional y Cuatro Puentes, recorrido de las vías Loja - Catamayo, Paso Lateral de Loja y Loja - Oña; con la finalidad de verificar su estado y evaluar propuestas de intervención.

SERVIDORES QUE INTEGRAN LA COMISIÓN:

Apellidos y Nombres	Puesto	Rol	Dirección / Unidad	Número de Cédula	No. Días	V/Diario	V/Total
MEDINA GALARZA CÉSAR AUGUSTO	SUBSECRETARIO DE LA INFRAESTRUCTURA DEL TRANSPORTE	SUBSECRETARIO DE LA INFRAESTRUCTURA DEL TRANSPORTE	SIT	1711861086	4	130,00	520,00

813,60

ITINERARIO:

Tipo de Transporte (Aéreo, Terrestre, Otros)	Nombre del Transporte	Ruta	Salida		Llegada	
			Fecha	Hora	Fecha	Hora
AÉREO	AÉRED	QUITO - CUENCA	26-06-2021	15H56	26-06-2021	16H51
		LOJA - QUITO	30-06-2021	07H30	30-06-2021	08H20

DATOS PARA TRANSFERENCIA:

Apellidos y Nombres	Tipo de Cuenta	No. De Cuenta	Nombre del Banco
MEDINA GALARZA CESAR AUGUSTO	AHORROS	4817983400	BANCO PICHINCHA

SOLICITA

VISTO BUENO

VISTO BUENO/ AUTORIZACIÓN

PROVISIÓN TRANSPORTE

f.
 ING. CÉSAR A. MEDINA
 SUBSECRETARIO INFRAESTRUC.

f.
 ING. PABLO RAMÓN
 VICEM. INFRAESTRUC. TRANSP.

f.
 ING. RITA YEPEZ
 COORDINADORA GENERAL ADM. FIN.

f.
 ING. EDUARDO RUBID.
 DIRECTOR ADMINISTRATIVO

LIQUIDACIÓN DE VALORES EN LA DIRECCIÓN FINANCIERA:

Nombres	Puesto	Nivel	No. Días	V/Diario	V/Total	Firmas



OBSERVACIONES:

Autorización de Pago

pasaje

Director Financiero /
 Supervisor de Gestión Financiera

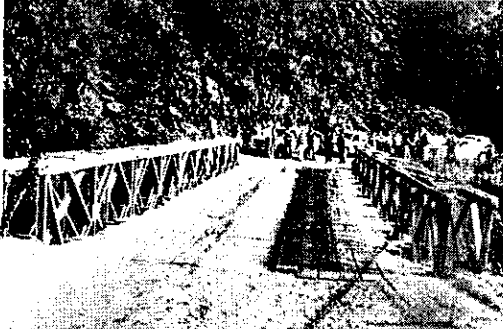
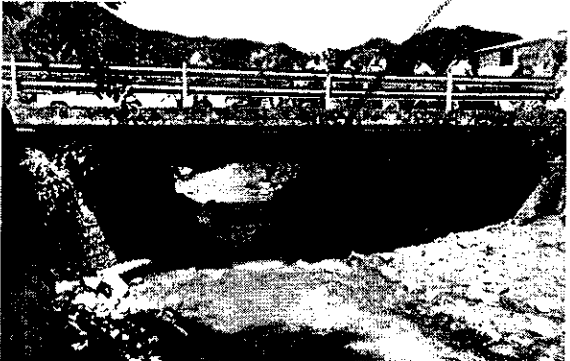

INFORME DE LICENCIA CON REMUNERACION	
Nro. SOLICITUD LICENCIA CON REMUNERACION 002-CAMG-SIT-06-2021	FECHA DE INFORME (dd-mmm-aaaa) 01 de julio de 2021
DATOS GENERALES	
APellidos - NOMBRES DEL SERVIDOR 1.- MEDINA GALARZA CÉSAR AUGUSTO ING.	PUESTO 1.- SUBSECRETARIO DE LA INFRAESTRUCTURA DEL TRANSPORTE
CIUDAD - PROVINCIA DE LA COMISION LOJA / PROVINCIA DE LOJA - CUENCA/PROV. AZUAY ZAMORA / PROVINCIA DE ZAMDRA CHINCHIPE	NOMBRE DE LA UNIDAD DEL SERVIDOR SUBSECRETARÍA DE LA INFRAESTRUCTURA DEL TRANSPORTE
SERVIDORES QUE INTEGRAN LA COMISION 1.- MEDINA GALARZA CÉSAR AUGUSTO, ING. C.I. 1711861086	
INFORME DE ACTIVIDADES Y PRODUCTOS ALCANZADOS	
OBJETIVO Acompañamiento al señor Viceministro de Transporte y Obras Públicas en su agenda de trabajo prevista en territorio a efectuarse en la provincia de Loja y Zamora Chinchipe; contemplando el recorrido a las afectaciones de la vía Loja - Zamora y la vía Zumbi - El Dorado - Guaysimi, Puente El Destrozo. Acompañamiento al señor Ministro de Transporte y Obras Públicas en recorrido a los proyectos Cuarto Eje Vial Binacional y Cuatro Puentes, recorrido de las vías Loja - Catamayo, Paso Lateral de Loja y Loja - Oña; con la finalidad de verificar su estado y evaluar propuestas de intervención.	
ACTIVIDADES	
Sábado, 26 de junio de 2021	
<ol style="list-style-type: none">1. Traslado vía aérea desde Quito hacia la ciudad de Cuenca2. Traslado vía terrestre desde Cuenca hacia la ciudad de Loja	
Domingo, 27 de junio de 2021	
<ol style="list-style-type: none">1. Visitas de las afectaciones en la vía Loja - Zamora y verificación del estado actual del puente El Destrozo, previo a la construcción de la nueva infraestructura	
	
<ol style="list-style-type: none">2. Reunión en Campamento de la Dirección Distrital de Zamora Chinchipe con Viceministro de Infraestructura, Subsecretario Zonal 7, Director Distrital y demás funcionarios de MTOP para analizar los proyectos que se lleva adelante en la provincia.3. Visita al proyecto propuesto por el Alcalde de Zamora correspondiente a la construcción del puente sobre el río Zamora, que permitirá descongestionar la Av. Del Ejército.4. Supervisión del Puente sobre la quebrada de Panguintza, análisis de las afectaciones comunicadas por los habitantes	
	

5. Recorrido de la vía Zumbi-El Dorado-Guaysimi, este tramo forma parte de los proyectos entregados por la extinta Empresa Pública Ecuador Estratégico



Lunes, 28 de junio de 2021

Recorrido al Cuarto Eje Vial Binacional Ecuador – Perú

Tramo 1: Loja – Vilcabamba – Bellavista: Recorrido con el señor Ministro de Transporte y Obras Públicas, para verificar el estado de la vía y el avance en la construcción de los puentes: Quebrada Honda, Palanda, Agua Dulce y Palanumá para determinar la inmediata continuidad del proyecto.



Tramo 2: Bellavista – Zumba – La Balsa: Recorrido a este tramo para posteriormente informar el compromiso de ejecución del proyecto.

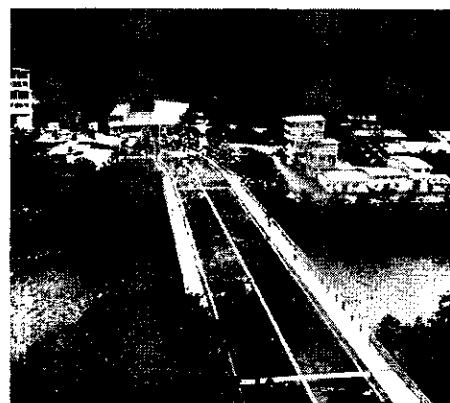

Martes, 29 de junio de 2021

1. Reunión de trabajo en Subsecretaría Zonal 7 junto con Viceministro de Infraestructura, Subsecretario Zonal 7, Directores Distritales de Loja, El Oro y Zamora chinipe y demás funcionarios de MTOP para analizar la problemática en cada una de sus direcciones
2. Recorrido de la vía Loja Catamayo junto con Ministro de Transporte y Obras Públicas, Prefecto Provincial, Viceministro de Infraestructura, Subsecretario Zonal 7, Asambleístas y demás autoridades locales, se conformará una Comisión Técnica entre MTOP y Prefectura para revisar los estudios y el alcance de intervención del proyecto.



3. Recorrido en el Paso Lateral de Loja, tramo que es parte del corredor vial Minero que dinamizará la economía de la zona sur del país, se verificará la situación actual y puntos a intervenir.



4. Suscripción del Convenio entre Ministerio de Transporte y Obras Públicas, Universidad Técnica Particular de Loja y la Fundación para el Desarrollo Empresarial y Social, para establecer relaciones de cooperación y de asesoría para la elaboración de proyectos conjuntos de investigación e innovación, desarrollo de programas de capacitación, diseños de sistemas de transferencia de tecnología y difusión de resultados y cooperación para la realización de prácticas pre-profesionales.

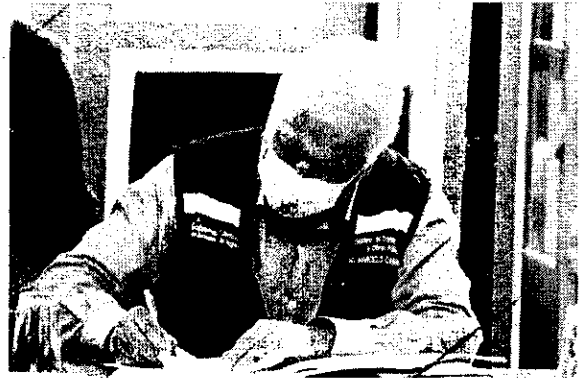

5. Reunión con autoridades locales de la provincia de Loja en la Gobernación para tratar temas de vialidad provincial y otras necesidades
6. Cerrando la jornada se realizó el recorrido por la vía Loja - Oña; la atención a la vialidad del Austro y Sur del país es primordial para mejorar la conectividad de estas provincias.

ITINERARIO		SALIDA	LLEGADA	NOTA			
FECHA dd-mm-aaa		26-06-2021	30-06-2021	Estos datos se refieren al tiempo efectivamente utilizado en la Comisión, desde la salida del lugar de residencia o trabajo habituales o del cumplimiento de la licencia según sea el caso, hasta su llegada de estos sitios			
HORA hh:mm		15H56	08H20				
Hora Inicio de Labores el día de retorno			07H00				
TRANSPORTE UTILIZADO				SALIDA		LLEGADA	
AÉREO	AÉREO	QUITO - CUENCA		26-06-2021	15H56	26-06-2021	16H51
		LOJA - QUITO		30-06-2021	07H30	30-06-2021	08H20
NOTAS:							
OBSERVACIONES							
FIRMA SERVIDOR COMISIONADO				NOTA			
 Ing. César Augusto Medina Galarza SUBSECRETARIO DE LA INFRAESTRUCTURA DEL TRANSPORTE				El presente informe deberá presentarse dentro del término máximo de 4 días de cumplida la licencia, caso contrario la liquidación se demorará e incluso de no presentarlo tendría que restituir los valores pagados. Cuando la licencia sea superior al número de horas o días autorizados, se deberá adjuntar la autorización por escrito de la Máxima Autoridad o su Delegado			
AUTORIDAD QUE SOLICITÓ SLR				AUTORIDAD COMPETENTE CONCEDIÓ VISTO BUENO SLR			
 Ing. Pablo Ramón VICEMINISTRO DE INFRAESTRUCTURA DEL TRANSPORTE Y OBRAS PÚBLICAS				 Ing. Rita Yopez COORDINADORA GENERAL ADMINISTRATIVO FINANCIERO			

Detalle de facturas de Alimentación y Hospedaje de comisión a las provincias de Loja y Zamora Chinchipe

Fecha: del 26 al 29 de Junio de 2021

No.	Beneficiario	Consumidor	Factura o Nota de Venta	Fecha	Valor USD.
1	MUNOZ TANDAZO LUISA	AUGUSTO MEDINA	003-001-00649	28/06/2021	\$ -15,00
2	GRAND VICTORIA BOUTIQUE HOTEL	AUGUSTO MEDINA	001-007-03217	29/06/2021	\$ 232,60
3	HOTEL CIUDAD DE CATAMAYO	AUGUSTO MEDINA	004-001-04689	29/06/2021	\$ 100,00
4	CECINAS A LA BRAZA LA TOMENITA	AUGUSTO MEDINA	003-001-03837	29/06/2021	\$ 25,00
TOTAL					\$ 372,60

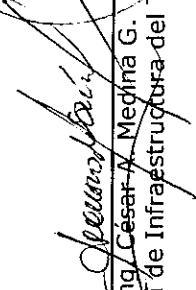
 Ing. Cesar A. Medina G.
 Subsecretaría de Infraestructura del Transporte

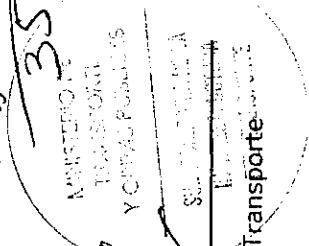
 MINISTERIO DE
 TRANSPORTES,
 TURISMO
 Y COMUNICACIONES
 SUBSECRETARÍA DE
 INFRAESTRUCTURA DEL
 TRANSPORTE

-15
 357,60

Elaborado Por:

Cecinas a la Braza La Tomenita

De: Segundo Wilmer Diaz Villavicencio

Venta de Comidas y Bebidas en Restaurante **NOTA DE VENTA-RISE**

DOCUMENTO CATEGORIZADO: SI R.U.C. 1101404232001

AGENCIADOS DE INMOBILIARIAS Y RESERVANTES HABITA 420000

003-001- N° 000003837

Dir.: Isidro Ayara s/n y Sucre

Telf.: 073678083 Cell.: 0998834047

CAYABAYO - LOJA - ECUADOR

Aut. N° S.R.L. 1128080924

Fecha de Emisión: 29/06/2022

Sr. (es): AGUSTO PESINA

R.U.C./C.I.: 1711861086 Teléfono: 0910544126

Dir.: QUITO

V. UNITARIO VALOR DE VENTA

25,00 25,00

DESCRIPCIÓN

AUMENTACION

TOTAL A PAGAR \$ 25,00

FORMA DE PAGO

EFFECTIVO

TABLA DE CREDITO/DIBITO

DIENRO ELECTRONICO: 01000

R AUTORIZADA

FORMA DE PAGO

FORMA DE PAGO

FORMA DE PAGO

FORMA DE PAGO

FORMA DE PAGO

FORMA DE PAGO

FORMA DE PAGO

FORMA DE PAGO

FORMA DE PAGO

FORMA DE PAGO

FORMA DE PAGO

FORMA DE PAGO

FORMA DE PAGO

FORMA DE PAGO



Muñoz Tandazo Luisa Aziade
 DIR.: Av. Cuxibamba 0930 y
 Francisco Montero - Loja - Ecuador
 Cel.: 0963416099 / 0999532150
 Email: luiazlade@hotmail.com
 Contribuyente Régimen Microempresas

R.U.C. 1102715909001
 FACTURA 003 - 001 - 000 No. 0000649
 Aut. SRI. 1128169522

VENTA DE COMIDAS Y BEBIDAS EN RESTAURANTES, INCLUSO PARA LLEVAR

CANT.	DESCRIPCIÓN	P. UNITARIO	VALOR TOTAL
1	AUMENTACION	13.39	13.39

IMPRESA ORTIZ, 2589452 / ORTIZ ALVARADO MARCO ALEMNORO - R.U.C. 1100575461001
 AUT. 1157 - EMISION: 000006601 - 000006600 - FECHA: 07/MAYO/2022

SUB TOTAL 12 % 13.39

FORMA DE PAGO: EFECTIVO Dineró Electrónico Tarj. crédito débito Otros

SUB TOTAL 0 %

SUB TOTAL \$

I.V.A. 12 % 1.61

VALOR TOTAL \$ 15.00

FIRMA AUTORIZADA RECIBI CONFORME

ORIGINAL: ADJURENTE - COPIA: EMISOR - VENCE: 07/MAYO/2022

ORIGINAL: ADJURENTE - COPIA: EMISOR

GRAFICAS AGUICAR, César Botivar Aguirre Carrón
 RUC: 1103691497091 - AUT. NRO. 13673
 2676520 - Emisión: 0000032401 - 0000038300
 Elaborado el 29/06/2022 para su emisión hasta el 12 de ABRIL del 2022.

FORMA DE PAGO: EFECTIVO
 TABLA DE CREDITO/DIBITO: 01000
 DIENRO ELECTRONICO: 01000
 R AUTORIZADA
 CLIENTE



HOTEL CIUDAD DE CATAMAYO

De: Wilman Guillermo Bustamante Cueva

SERVICIO DE HOSPEDAJE EN HOTELES

FACTURA

R.U.C. 1100572070001

"Contribuyente Régimen Microempresas"

Dirección: Bolívar s/n y Primero de Mayo

Cell.: 0999346565

CATAMAYO - LOJA - ECUADOR

004-001- Nº 000004689

Nº de Aut. SRI: 1128189897

Fecha de Emisión: 29-06-2021

RUC/C.I.: 1711861086

Sr. (es): AUGUSTO MEDINA

Dirección: QUITO

Guía de Remisión:

Telefono: 0960541458

Cantidad	DESCRIPCIÓN	V. Unitario	Valor de Venta
1	HOSPEDAJE		89,29

GRÁFICAS AGUICAR - César Bolívar Aguirre Carrón - RUC. 1703691497001 - AUT. NRO. 13673 - TELF.: 2 675520 - Emisión 000004651 - 000004750 - Elaborado 13-05-2021 - Válido para su emisión hasta 13 de MAYO del 2022 -

FORMA DE PAGO

EFFECTIVO:	TARJETA CRÉDITO/DÉBITO:
DINERO ELECTRÓNICO:	OTROS:

SUBTOTAL \$	89,29
DESCUENTO \$	
IVA 0 %	
IVA 12 %	10,71
TOTAL \$	100,00

FIRMA CLIENTE

FIRMA AUTORIZADA

Documento Categorizado: NO ORIGINAL: ADQUIRENTE - COPIA: EMISOR



RUC:1191717119001

FACTURA

Nro: 001007000003217

NÚMERO DE AUTORIZACIÓN:

2906202101119171711900120010070000032171234567818

FECHA Y HORA DE AUTORIZACIÓN:

2021-06-29T08:27:38-05:00

AMBIENTE: PRODUCCIÓN

EMISIÓN: NORMAL

CLAVE DE ACCESO:



2906202101119171711900120010070000032171234567818

HOTELERA VALDIVIESO & EGUIGUREN CIA. LTDA.

Dir. Matriz:

BERNARDO VALDIVIESO 197-28 Y JOSE ANTONIO EGUIGUREN

OBLIGADO A LLEVAR CONTABILIDAD: SI

Agente de Retención Resolución Nro: 1

RAZÓN SOCIAL CLIENTE:

MEDINA GALARZA CESAR AUGUSTO

CI/RUC: 1711861086

FECHA EMISIÓN:

29/06/2021

Guía Remisión:

DETALLES

Cod. Principal	Cantidad	Descripción	Precio Unitario	Descuento	Precio Total
HOSHAB0004	3.00	HABITACION SENCILLA	60.00	0.00	180.00
BE-012	1.00	SPRITE MED VIDRIO	1.64	0.00	1.64
CE-003	1.00	CEVICHE PERUANO	9.0164	0.00	9.02

Información Adicional

EMAIL DEL ADQUIRENTE: agosto_medina_9@hotmail.com
 OBSERVACION: PAX(S): AUGUSTO MEDINA... HAB / ROOM: 202 HS. LLEGADA / ARRIVAL: 2021-06-26. SALIDA / DEPARTURE: 2021-06-29.
 Incluye 10% de servicios - propina - TIP: 19.07

SUBTOTAL 0%	0.00
SUBTOTAL 12%	190.66
SUBTOTAL	190.66
DESCUENTO	0.00
IVA 12%	22.88
10% PROPINA - TIP	19.07
VALOR TOTAL	232.6

Formas de pago

Descripción	Total	Plazo	Unidad de Tiempo
SIN UTILIZACION DEL SISTEMA FINANCIERO (Efectivo)	232.6		

Fwd: TICKETS AEROREGIONAL

Gloria Alvarez <galvarez2184@gmail.com>

Mar 29/6/2021 9:27

Para: gicell.ruiz@hotmail.com <gicell.ruiz@hotmail.com>

----- Forwarded message -----

De: **Gloria Alvarez** <galvarez2184@gmail.com>

Date: lun, 28 jun 2021 a las 15:50

Subject: TICKETS AEROREGIONAL

To: <augusto_medina_9@hotmail.com>

Cc: Marjorie Esther Veintimilla Ludena <mayuvlf@gmail.com>

Estimado

Los boletos de avión por si solos son documentos autorizados que sustentan gasto según el **REGLAMENTO DE COMPROBANTES DE VENTA, RETENCIÓN Y DOCUMENTOS COMPLEMENTARIOS Art. numeral 2**

Art. 4.- **Otros documentos autorizados.**- Son documentos autorizados, siempre que se identifique, por una parte, al emisor con su razón social o denominación, completa o abreviada, o con sus nombres y apellidos y número de Registro Único de Contribuyentes; por otra, al adquirente o al sujeto al que se le efectúe la retención de impuestos mediante su número de Registro Único de Contribuyentes o cédula de identidad o pasaporte, razón social, denominación; y, además, se haga constar la fecha de emisión y por separado el valor de los tributos que correspondan, los siguientes:

2. Boletos aéreos o tiquetes electrónicos y documentos de pago por sobrecargas por el servicio de transporte aéreo de personas, emitidos por las compañías de aviación, siempre que cumplan con los siguientes requisitos adicionales:

Gloria Alvarez
AEROREGIONAL
ESTACIÓN LOJA

Fwd: E-TICKET ITINERARY RECEIPT - MEDINA/CESAR AUGUSTO

Augusto Medina <augusto_medina_9@hotmail.com>

Vie 25/6/2021 9:41

Para: gicell.ruiz@hotmail.com <gicell.ruiz@hotmail.com>

[Get Outlook para Android](#)**From:** GERENCIA.COMERCIAL@ <AEROREGIONAL.NET noreply@kiusys.com>**Sent:** Thursday, June 24, 2021 7:22:31 PM**To:** AUGUSTO_MEDINA_9@HOTMAIL.COM <AUGUSTO_MEDINA_9@HOTMAIL.COM>**Subject:** E-TICKET ITINERARY RECEIPT - MEDINA/CESAR AUGUSTO

ELECTRONIC TICKET

**Aeroregional**

— Tu línea aérea —

PASSENGER ITINERARY RECEIPT
RECIBO DE ITINERARIO DE PASAJEROSTICKET NBR: **3360200053843**
BOLETO NRO:**INTERNET**

ISSUE DATE/FECHA DE EMISION: 24 JUN 2021

INTERNET

ISSUE AGENT/AGENTE EMISOR: UI0007AWW

INTERNET

NAME/NOMBRE: **MEDINA/CESAR AUGUSTO**

INTERNET, ECUADOR

FOID/D.IDENTIDAD: NI1711861086

OFFICE ID: EC-20778-0

TELEPHONE/TELEFONO: (02)3930360

MAIL INFO: GERENCIA.COMERCIAL@AEROREGIONAL.NET

ISSUING AIRLINE/LINEA AEREA EMISORA : SERVICIO AEREO REGIONAL REGAIR CIA . LTDA.
 ADDRESS/DIRECCION : MARTIN DE UTRERAS N31-234 Y MARIANA DE JESUS
 RUC : 1791287223001
 TICKET NUMBER/NRO DE BOLETO : 336-0200053843

BOOKING REF./CODIGO DE RESERVA: C1/WFXGYG

FROM/TO DESDE/HACIA	FLIGHT CL VUELO	CL	DATE FECHA	DEP HORA	ARR HORA	FARE BASIS BASE TARIFARIA	NVB	NVA	BAG EQP.	ST ESTATUS
LOJA QUITO	7A 870 Y		30JUN	0730	0820	LOHUIO			20K	OK

EL PASAJERO DEBE PRESENTARSE COMO MINIMO DOS HORAS ANTES DE LA SALIDA DEL VUELO.
 EL USO DE MASCARILLA ES OBLIGATORIO Y SOLO PODRA INGRESAR EL PASAJERO AL AREA DE SALIDAS NACIONALES.

AL MOMENTO DE SU RESERVACION ES IMPORTANTE QUE FACILITE INFORMACION DE CONTACTO (CELULAR, FIJO),
 TANTO DE LA CIUDAD DE ORIGEN COMO DESTINO, ASI COMO DIRECCION DE CORREO ELECTRONICO PARA PODER

NOTIFICAR CUALQUIER MODIFICACION EN SU ITINERARIO DE VUELO.

POR RAZONES DE SEGURIDAD AL MOMENTO DEL CHEQUEO DEBE PRESENTAR UNA IDENTIFICACION ORIGINAL VIGENTE CON FOTOGRAFIA

(CEDULA O PASAPORTE) SEGUN APLIQUE A SU DESTINO.

EN CASO DE NO REALIZAR SU VIAJE EN ALGUN TRAMO NOTIFIQUE A LA AEROLINEA SU CAMBIO O CANCELACION EN UN LAPSO DE

48 HORAS ANTES DEL VUELO YA QUE AL NO UTILIZAR SU PRIMER TRAYECTO DE VUELO AUTOMATICAMENTE EL SISTEMA

CANCELARA SU RESERVA COMPLETA. ES IMPORTANTE RECORDAR QUE USTED PUEDE HACER USO DEL BOLETO AEREO

365 DIAS A PARTIR DE LA FECHA DE EMISION.

TARJETA DE EMBARQUE

VUELO
7A870

EMBARQUE
06:30

PUERTA
-

ASIENTO
22C

NOMBRE
MEDINACESARAUGUSTO

FECHA

ORIGEN
LOJA
DESTINO
QUITO
SALIDA
07:30

BOOKING
30JUN
CABINA
Y
SECUENCIA
105



TKT

 **Aeroperu**
Tu línea aérea

[LATAM] Resolución del caso #33332587

Maria Arboleda. (LATAM Airlines) <support@casounico.zendesk.com>

Lun 5/7/2021 22:50

Para: Gicell Ruiz <gicell.ruiz@hotmail.com>

##- Por favor, escriba su respuesta por encima de esta línea -##

[\[www.latam.com\]](http://www.latam.com)**Maria Arboleda. (LATAM)**

5 jul. 2021 23:50 GMT-4

Estimada Sra. Gicell Ruiz,

Reciba un cordial saludo.

Le enviamos a continuación, un archivo adjunto con la información de sus ticket 4622149564572 y al asiento 4621545697161, donde además encontrará todos los detalles relacionados con su viaje. Este documento es aceptado tributariamente como comprobante de pago según R.S. 166-2004/SUNAT.

Si tiene alguna consulta, no dude en llamarnos a nuestro Contact Center.

Muchas gracias.

Atentamente

Maria Arboleda.

Atención al Cliente

LATAM Airlines

Archivos adjuntos

[LA4627630TJIW-cuv-all-LA4627630TJIW.pdf](#)**¿Necesitas ayuda? Contáctanos****Sigue el estado de tu caso en nuestro Centro de Ayuda**Para más informaciones, visítanos en www.latam.com

© LATAM Airlines Group S.A. - todos los derechos reservados

Información de tu Pasaje

Este documento contiene el detalle y condiciones del servicio que adquiriste.

No es necesario que lo lleves el día de tu viaje.



LATAM AIRLINES GROUP S.A. - RUC: 1791330840001
RUC 1791330840001

Nombre Pasajero	CESAR MEDINA	Documento de Identificación	1711861086
Código de Reserva	UTIZFZ	Ciudad y Fecha de emisión	Quito, Ecuador 25/06/2021
Tipo de Pasajero	Adulto		

Desglose de tu pago

Concepto	Número de ticket	Monto (1)
Tarifa	4622149564572	\$68,00
Tasas y/o impuestos (2)		\$25,36
Total pagado		\$93,36

Forma de pago

Tipo	Monto
Tarjeta Crédito	\$93,36
(1)	USD
(2) OR:14,20 WT:3,00 EC:8,16	

Nota: ya compraste antes tu pasaje, por lo que el detalle de tu itinerario está en el documento correspondiente.

Itinerario

Nº de vuelo	Origen	Destino	Salida		Llegado		Cabina	Tarifa	Asiento
			Fecha	Horario	Fecha	Horario			
XL 1403	Quito (Mariscal Sucre Int.)	Cuenca (Mariscal Lamar)	26/06/2021	15:56	26/06/2021	16:51	Economy	Light	7A

- Si tu equipaje de mano excede el tamaño o peso máximo permitido, tendrás la opción de enviarlo a la bodega del avión por un costo extra. Si decides no hacerlo, no podremos embarcar tu equipaje en el vuelo ni hacernos responsable de su custodia.
- No olvides revisar los beneficios de tu categoría si eres socio Gold, Platinum o Black Signature.

Detalle aerolíneas

Nº de vuelo	Aerolínea operadora	Aerolínea comercializadora
XL 1403	LATAM AIRLINES ECUADOR	LATAM AIRLINES ECUADOR

Información local

Recuerda que desde el 19 de junio de 2020 todos los pasajeros de vuelos domésticos deben tener un certificado negativo de COVID-19 para poder viajar. El test debe haberse efectuado dentro de las 72 horas previas al vuelo. En caso de no contar con este requisito, no podrás embarcar.

Para mayor información respecto a la hora de presentación en aeropuerto dirigirse a: <https://helpdesk.latam.com/hc/es/articles/360001443087--Con-cu%C3%A1nta-anticipaci%C3%B3n-tengo-que-estar-en-el-aeropuerto-para-mi-viaje>

Términos y condiciones del equipaje

Equipaje de bodega (transportado en la bodega del avión)

Economy Light

- Si la tarifa original permite cambios y al momento de hacer el cambio esta ya no está disponible o no cumple con las regulaciones originales, podrás acceder a una nueva tarifa pagando la diferencia. Si tu tarifa original permite cambios pero no es reembolsable, en caso de querer realizar cambios el valor de la nueva tarifa deberá ser igual o superior al valor de la tarifa original.

La tarifa: Economy Light

Se permiten cambios antes del vuelo sin multas. No se permiten cambios después del vuelo.

Cambios: El cambio de fecha se puede realizar en oficinas y Contact Center pagando el cargo respectivo, según las condiciones publicadas en [nuestro sitio web](#). No se permiten cambios en la ruta una vez iniciado el viaje. Para mayor información por favor revisa los Términos y Condiciones publicados en nuestro sitio. Se permiten cambios de fecha por una alternativa de igual o menor cantidad de millas a la del premio original emitido, o descontando la diferencia de millas entre el premio original emitido y las nuevas fechas de viaje (por ejemplo, un premio Plus emite cambios por otro premio Plus o un premio Full descontando la diferencia de millas)

Devoluciones

- Revisa las principales condiciones para hacer devoluciones de acuerdo a tu itinerario.
- Aunque tu pasaje no permita devolución tienes derecho a solicitar el reembolso de las tasas de embarque. Ten en cuenta que en algunos países cobran un cargo por servicio en la compra y que este monto no es reembolsable.
- En caso que aplique, podrás solicitar la devolución de tus pasajes en la sección Administra tu viaje de nuestro sitio. Para pasajes canjeados con puntos o millas debes llamar a nuestro Contact Center.
- Si tu vuelo es internacional y eliges una tarifa que permite un porcentaje o la totalidad de devolución, ten en cuenta que sólo podrás solicitar el reembolso antes del horario de salida del primer vuelo de tu itinerario.
- El porcentaje de la devolución corresponde al valor de la tarifa neta sin impuesto.
- Si el pago se realizó en efectivo, la devolución se efectuará a través de transferencia bancaria a una cuenta en moneda local según el tipo de cambio oficial vigente a la fecha de la solicitud.

Si viajas dentro del país:

- La tarifa Economy Basic: No se permiten devoluciones.
- La tarifa Economy Light: No se permiten devoluciones.
- La tarifa Economy Plus: Permite una devolución de hasta el 30% de la tarifa.
- La tarifa Economy Top: Permite devolución sin multa.
- La tarifa Premium Economy Plus: Permite una devolución de hasta el 30% de la tarifa.
- La tarifa Premium Economy Top: Se permite devolución sin multa.

Si tienes un vuelo internacional:

- La tarifa Economy Basic: No se permiten devoluciones.
- La tarifa Economy Light: Permite una devolución de hasta el 20% de la tarifa.
- La tarifa Economy Plus: Permite una devolución de hasta el 30% de la tarifa.
- La tarifa Economy Top: Permite devolución sin multa.
- La tarifa Premium Economy Plus y Premium Business Plus: Permite una devolución de hasta el 30% de la tarifa.
- La tarifa Premium Economy Top y Premium Business Top: Se permite devolución sin multa.

Devoluciones: Permite devolución hasta antes de la hora del vuelo, pagando un cargo correspondiente, de acuerdo al premio descontado. **Las millas serán devueltos sólo en el caso en que estos no estén expirados a la fecha de devolución**, procede con tickets vigentes y tickets completos sin uso.

Información general

Infórmate en nuestro sitio web o en los siguientes links para mayor información sobre:

- **VIGENCIA DEL PASAJE:** Si tu tarifa no permite cambios ni devoluciones, sólo aplican las fechas de salida y llegada correspondientes al itinerario de tu viaje. Si tu tarifa permite cambios y/o devoluciones, la vigencia de tu pasaje es de 1 año a contar de la fecha de emisión. Sin embargo, una vez iniciado viaje, tu pasaje vence al cumplirse la estadía máxima o la última fecha de viaje que tu tarifa permite.

Servicio Misceláneo (EMD)

Este documento contiene el detalle y condiciones del servicio que adquiriste.

No es necesario que lo lleves el día de tu viaje.



LATAM AIRLINES GROUP S.A. - RUC: 1791330846001
RUC 1791330846001

Nombre Pasajero	CESAR MEDINA	Documento de Identificación	1711861086
Código de Reserva	UTIZFZ	Ciudad y Fecha de emisión	Quito, Ecuador 25/06/2021
Tipo de Pasajero	Adulto		

Desglose de tu pago

Concepto	Número de ticket	Monto (1)
Venta de asiento	4621545697161	\$8,93
Tasas y/o impuestos		\$1,07
Total pagado		\$10,00

Forma de pago

Tipo	Monto
Tarjeta Crédito	\$10,00
(1)	USD

Nota: ya compraste antes tu pasaje, por lo que el detalle de tu itinerario está en el documento correspondiente.

Detalle aerolíneas

Nº de vuelo	Aerolínea operadora	Aerolínea comercializadora
XL 1403	LATAM AIRLINES ECUADOR	LATAM AIRLINES ECUADOR

Información general

- VIGENCIA DEL PASAJE:** Si tu tarifa no permite cambios ni devoluciones, sólo aplican las fechas de salida y llegada correspondientes al itinerario de tu viaje. Si tu tarifa permite cambios y/o devoluciones, la vigencia de tu pasaje es de 1 año a contar de la fecha de emisión. Sin embargo, una vez iniciado viaje, tu pasaje vence al cumplirse la estadía máxima o la última fecha de viaje que tu tarifa permite.
- USO DEL PASAJE:** El pasaje que compraste es intransferible. Los vuelos o tramos que componen el itinerario deberán volarse en el orden consecutivo indicado. El Transportista, sujeto a las condiciones previstas en la legislación aplicable, podrá negar el embarque a un pasajero que no cumpla con el orden del itinerario antes referido o si el pasajero no ha volado alguno de los tramos indicados en su pasaje. Si no se vuela alguno de los tramos indicados en el itinerario, éste se cancelará en su totalidad, sin previo aviso, no procediendo ningún tipo de reembolso salvo que las condiciones de la tarifa de su pasaje lo permitan. A modo de ejemplo y sin que esta condición se limite a este caso en específico, si el pasajero no vuela el primer tramo que se especifica en el itinerario (entendiéndose como ida), este no podrá volar ningún otro (entendiéndose como vuelo de escala o de vuelta).
- LIMITES DE RESPONSABILIDAD:** Los pasajeros que se embarcan en un viaje que involucre un destino final o una escala en un país que no sea el país de salida, se les informa que las disposiciones de un tratado internacional (el Convenio de Varsovia, el Convenio de Montreal de 1999 u otro tratado), así como el contrato propio de la aerolínea o sus disposiciones tarifarias, pueden ser aplicables a todo su viaje, incluida cualquier parte en su totalidad dentro de los países de salida y destino. El tratado aplicable rige y podría limitar la responsabilidad de las aerolíneas a los pasajeros por muerte o lesiones personales, destrucción o pérdida o daño del equipaje, y por la demora de los pasajeros y el equipaje. Por lo general, se puede obtener protección adicional comprando un seguro de una compañía privada o de la aerolínea directamente. Dicho seguro no se ve afectado por ninguna limitación de la responsabilidad de la aerolínea en virtud de un tratado internacional. Para más información consulte a su aerolínea o representante de la compañía de seguros. (*)
- CHECK-IN:** Para información de check in consulta la sección "Centro de ayuda" en nuestro sitio web. Si tienes un vuelo operado por otra aerolínea, recuerda que debes chequearte con anticipación en el sitio web de la línea aérea que opera tu vuelo.
- NECESIDADES ESPECIALES:** Si tienes alguna necesidad médica o requerimiento especial llama a nuestro Contact Center para que podamos ayudarte. Si tienes dudas visita el Centro de ayuda dentro de nuestro sitio web.
- MENORES DE 2 AÑOS SIN DERECHO A ASIENTO:** Solo pueden transportar libre de costo uno de estos artículos como: un coche plegable o un moisés portátil, o una silla de auto certificada para vuelos el que puede ser transportado en la bodega del avión o en

Descubre nuestra nueva experiencia digital



Con nuestro nuevo Check-in automático ¡Ya no tendrás que hacer Check-in!



Compra, abona y recibe dinero en nuestra billetera virtual LATAM Wallet



Elige si quieres recibir tus notificaciones por WhatsApp o email

1. Primero dobla aquí

Información de equipaje

Equipaje en la cabina

Solo si tu pasaje lo incluye.



Artículo personal
45 cm. de alto
35 cm. de largo
20 cm. de ancho



Equipaje de mano
55 cm. de alto
35 cm. de largo
25 cm. de ancho



Revisa los artículos prohibidos en Mis viajes.

Equipaje en la bodega

Solo si tu pasaje lo incluye.



Peso
Hasta 23 kg. por pieza.

Medidas
Máximo 158 cm. lineales
(alto+ancho+largo)

¿Necesitas más equipaje?

Puedes comprar equipaje adicional entrando a Mis viajes o directamente en el aeropuerto.

Todo listo para tu viaje

Llega al aeropuerto con anticipación y sigue estos pasos:



Deja tu equipaje en el counter

Si solo tienes equipaje de mano, pasa directo al control de seguridad.



Dirigete al control de seguridad

Presenta la tarjeta de embarque y la documentación para tu viaje.



Busca tu puerta de embarque

Confirmla en las pantallas del aeropuerto o con nuestro personal ¡No te retraces!



Confirma tu grupo para abordar

Tenemos grupos de embarque. Confirma tu número y espera tu turno para abordar.

Nº de orden LA4627630IJIW

Cesar Medina

Vuelo
26 de junio de 2021

XL1403

Operado por
LATAM Airlines Ecuador

Asiento

7A

Economy



051 VIDI • Reserva UTIFZ

Embarque

15:21

/ El embarque finalizará a las 15:36

Terminal

1

Puerta/Gate

-

Embarque

Grupo 4

*Confirmar en pantallas del aeropuerto.

Opina