

### COMPROBANTE UNICO DE REGISTRO

Institucion:	520 MINISTERIO DE TRANSPORTE Y OBRAS PUBLICAS	Reporte	rptComprobanteGastos.rdic			
U. Ejecutora:	9999 MINISTERIO DE TRANSPORTE Y OBRAS PUBLICAS - PLANTA CENTRAL	Fecha Elaboración		No. CUR	No. Original	
Unid. Desc:	0000	011	07	2018	2533	2459
Tipo Documento Respaldo		Clase Documento		No.	No. Expediente	
COMPROBANTES ADMINISTRATIVOS DE GASTOS		LIQUIDACION DE GASTOS		VIATICOS	1179	
Clase de Registro:	DEVENGADO	Clase de Gasto:	OTROS GASTOS	RPA	RTO	DEV
Banco:		Cuenta Monetaria:				
Comprobante	GASTOS	Numero Operación	0			
Beneficiario:	1714959879 CASTILLO RAMIREZ DIANA JEANNETH					

### AFECTACION PRESUPUESTARIA

PG	SP	PY	ACT	ITEM	UBG	FTE	ORG	N. Prest	DESCRIPCION	MONTO
01	00	000	001	530303	1701	001	0000	0000	Viaticos y Subsistencias en el Interior	140.67
<b>TOTAL PRESUPUESTARIO</b>										<b>140.67</b>
IVA										0.00
<b>SUB - TOTAL</b>										<b>140.67</b>
RETENCIONES IVA										0.00
<b>TOTAL DEDUCCIONES PRESUPUESTARIO</b>										<b>0.00</b>
<b>TOTAL A PAGAR</b>										<b>140.67</b>

**SON:** CIENTO CUARENTA DOLARES CON 67/100 CENTAVOS

**DESCRIPCION:** CASTILLO RAMIREZ DIANA JEANNETH.- SLR 017-C.RECORRIDO VIAS LOJA-VILCABAMBA-LOJA-ZAMORA, PASO LATERAL DE LDJA CEBAF-MACARA Y BUENAVISTA-VEGA-RIVERA-PACCHA-ZARUMA DEL 13 AL 15-05-2018 QUITO-LOJA-QUITO

DATOS APROBACION		
ESTADO	REGISTRADO:	APROBADO:
<b>APROBADO</b>		
FECHA: 11/07/2018	Funcionario Responsable	Director Financiero



CONSTRUCCIONAL  
REVISOR, CONTRA PRECIO  
ESP. RAMIRO ZAMORA

### SOLICITUD DE LICENCIA CON REMUNERACIÓN

Director Financiero  
Sírvese atender la siguiente solicitud:

No. de Solicitud: 017-C      Fecha de Solicitud: 10 de mayo de 2018

Seleccione lo que requiera solicitar:

Viático       Subsistencia      Alimentación      Movilización

Ciudad / Provincia donde se realiza la Licencia:

LOJA      LOJA / ZAMORA      ZAMORA CHINCHIPE / ZARUMA      EL ORO / GUAYAS      GUAYAQUIL

Fecha salida (dd-mm-aa)	Hora salida (hh:mm)	Fecha llegada (dd-mm-aa) (lugar habitual de trabajo)	Hora llegada (hh:mm) (lugar habitual de trabajo)
13-05-2018	15H30	15-05-2018	22H20

Descripción de las actividades a ejecutarse: RECORRIDO DE LAS VÍAS LOJA-VILCABAMBA, LOJA-ZAMORA, PASO LATERAL DE LOJA, CEBAF-MACARÁ Y BUENAVISTA-VEGA-RIVERA-PACCHA-ZARUMA.

SERVIDORES QUE INTEGRAN LA COMISION:

Apellidos y Nombres	Puesto	Rol	Dirección / Unidad	Número de Cédula	No. Días	V/ Diario	V/ Total
CASTILLO RAMIREZ DIANA JEANNETH	EXPERTO EN CONSTRUCC.	SP8	DIRECCIÓN DE CONSTRUCCIONES DEL TRANSPORTE	1714959879	2.5	80,00	160,00

ITINERARIO

Tipo de Transporte (Aéreo, Terrestre, otros)	Nombre del Transporte	Ruta	SALIDA		LLEGADA	
			Fecha	Hora	Fecha	Hora
AÉREO	TAME	QUITO - LOJA	13-05-2018	15h30	13-05-2018	16h20
TERRESTRE	MTOP	LOJA-VILCABAMBA	14-05-2018	06H40	14-05-2018	07H40
TERRESTRE	MTOP	VILCABAMBA-LOJA	14-05-2018	09H30	14-05-2018	10H30
TERRESTRE	MTOP	LOJA-ZAMORA	14-05-2018	10H30	14-05-2018	12H30
TERRESTRE	MTOP	ZAMORA-LOJA	14-05-2018	13H30	14-05-2018	14H30
TERRESTRE	MTOP	LOJA-MACARÁ	14-05-2018	14H30	14-05-2018	17H30
TERRESTRE	MTOP	MACARÁ-CEBAF (CENTRO BINACIONAL)	15-05-2018	08H00	15-05-2018	09H00
TERRESTRE	MTOP	CEBAF-ZARUMA	15-05-2018	09H00	15-05-2018	13H00
TERRESTRE	MTOP	ZARUMA- BUENAVISTA	15-05-2018	14H00	15-05-2018	17H00
TERRESTRE	MTOP	BUENAVISTA- GUAYAQUIL	15-05-2018	17H00	15-05-2018	20H00
AÉREO	MTOP	GUAYAQUIL-QUITO	15-05-2018	21H30	15-05-2018	22H20

DATOS PARA LA TRANSFERENCIA

NOMBRES	TIPO DE CUENTA	NO. DE CUENTA	NOMBRE DEL BANCO
DIANA JEANNETH CASTILLO RAMIREZ	AHORROS	13732510	BANCO GUAYAQUIL

SOLICITA

VISTO BUENO

AUTORIZACIÓN

PROVISIÓN TRANSPORTE

Ing. Diana Castillo R.  
SUPERVISORA REGIÓN 7

Ing. Fredy Allamirano A.  
DIRECTOR DE  
CONSTRUCCIONES DEL  
TRANSPORTE

Ing. Oswaldo Tamariz V.  
COORDINADOR GENERAL  
ADMINISTRATIVO FINANCIERO

Ing. Renato Piedra V.  
DIRECTOR ADMINISTRATIVO

LIQUIDACION DE VALORES EN LA DIRECCION FINANCIERA

NOMBRES	PUESTO	NIVEL	NO. DIAS	V/DIARIO	V/TDTAL	FIRMAS

Visto Bueno

Autorización de Pago

OBSERVACIONES:

28 MAY 2018

f. Director Financiero / Supervisor de Gestión Financiera Formulario SUT-001 "SOLICITUD DE LICENCIA CON REMUNERACIÓN"

## INFORME DE LICENCIA CON REMUNERACIÓN

No. SOLICITUD LICENCIA DE SERVICIOS  <div style="text-align: center;"><b>017-C</b></div>	FECHA DE INFORME (dd-mm-aa)  <div style="text-align: center;"><b>17-05-2018</b></div>
<b>DATOS GENERALES</b>	
APELLIDOS - NOMBRES DEL SERVIDOR  CASTILLO RAMIREZ DIANA JEANNETH	PUESTO  EXPERTO EN CONSTRUCCIONES
CIUDAD - PROVINCIA DE LA COMISIÓN  LOJA - LOJA ZARUMA - EL ORO	NOMBRE DE LA UNIDAD DEL SERVIDOR  DIRECCIÓN DE CONSTRUCCIONES DEL TRANSPORTE
SERVIDORES QUE INTEGRAN LA COMISIÓN  ING. DIANA CASTILLO	

### INFORME DE ACTIVIDADES Y PRODUCTOS ALCANZADOS

**Actividades Ejecutadas:**

- Recorrido de la vía Loja -Vilcabamba y análisis de los estudios realizados para su rehabilitación
- Recorrido del Paso Lateral de Loja, ubicación de los puntos críticos presentados en la vía.
- Visita y recorrido a la vía Loja - Zamora para observar los trabajos que se han realizando en la vía, determinar los puntos críticos y conocer las cuales son las obras que la Dirección Distrital de Loja planifica realizar en el tramo de su competencia para poner la vía a punto.
- Reunión en la Subsecretaría Zonal 7 con el Ing. Jaime Calderon Subsecretario Zonal 7 y el Ing. Esner Bustamante, Director Distrital de Loja.
- Visita a Centro Binacional CEBAF Macara - La Tina, para conocer el avance de la obra.
- Recorrida de la Vía Buenavista Vega Rivera Paccha-Zaruma.

LUNES 14 DE MAYO DE 2018

- 07H20 Se comienza el recorrido a la vía Loja -Vilcabamba, con una longitud de 40.2 Km, presentando fallas, baches y piel de cocodrilo en la calzada. La Dirección Distrital de Loja se encuentra realizando los documentos para la fase preparatoria para la contratación de la Rehabilitación de la Vía Loja- Vilcabamba la que contempla la intervención en los puntos críticos, fresado, intervención en las obras de arte deterioradas, recapeo de 5 cm de espesor, señalización horizontal y rubros ambientales. El puente de Malacatos de una longitud de 20 m el cual por su colapso se ha colocado un puente bayle, sobre la estructura fallada. Al no estar incluida esta estructura en el proceso de contratación, la elaboración de los Términos de Referencia para los estudios de diseño del Puente sobre el Río Malacatos está en marcha.
- 09H30 El Paso Lateral de Loja se encuentra en manos del MTOP hasta su entrega al Municipio de Loja. La vía de 15.51 Km de pavimento rígido. La presencia de cinco puntos críticos que dificultan el tránsito por esta vía. Debido a aquello, la Subsecretaría Zonal 7 ha realizado los TDR para la contratación de una consultoría que defina si las causas de los puntos críticos son imputables al contratista o son fallas geológicas que el diseño original no incluyó en su diseño. Esta vía también cuenta con una iluminación con paneles solares que se observan defectuosas y algunos ya sin funcionamiento.
- 11H30 Recorrido de la vía Loja - Zamora de 56 Km de longitud. En este recorrido se observa el trabajo realizado por la Dirección Distrital de Zamora ha realizado en la parte de la vía que corresponde a su provincia, para lo cual contrató, bajo Régimen Especial, a la Empresa Pública de la Prefectura de Zamora. En la parte de la vía que se encuentra en la provincia de Loja, la presencia de baches son frecuentes, lo que requiere una intervención inmediata solventar los baches presentados. El TPDA de esta vía se ha elevado en los últimos años, con un gran componente de vehículos pesados, debido a la actividad minera de la provincia. En el sector El Destrozo requiere la construcción de un puente definitivo, ya que se encuentra colocado un puente bayle, que dificulta el tránsito de vehículos de gran tamaño. El Término de Referencia para la contratación de los estudios para los diseños de este puente se encuentran realizados por la Subsecretaría Zonal 7, a espera de su revisión por la Dirección de Contrataciones del MTOP.
- 17:00 Visita Técnica del Centro Binacional CEBAF Macara - La Tina. Este proyecto tiene un monto contractual de \$12,343,178.53. Además de incluir la construcción y equipación del centro de atención fronterizo, contiene la construcción de 1.2 km de vías de acceso. Este proyecto debía ser culminado el 27 de febrero de 2015, pero debido a la necesidad se han realizado algunos actos administrativos que ha postergado su terminación. En la obra se encuentran paralizados los rubros eléctricos y electrónicos, ha espera de la aprobación del Contrato Complementario Nro: 3 que incluye entre otros, el cambio de luminaria a led, división de la base de datos, central telefonica y más.

Las autoridades han solicitado la construcción de un bloque de vivienda para las personas que trabajarían en el CEBAF, también la ampliación del área de caniles, mesas para revisión en el área de manifiestos. La obra tiene un avance del 90%. Se observan concluidas las siguientes obras: bordillos, ventaneria, colocación de aires acondicionados, carpintería metálica y ascensor. Falta por concluir la colocación de panelería, equipamiento eléctrico y electrónico, áreas de descanso, ampliación de caniles, asfaltado y señalética.

MARTES 15 DE MAYO DE 2018

- 10H00 Recorrido a la vía Buena Vista – Vega Rivera – Paccha- Zaruma. Esta vía se encuentra concluida y a vísperas de su inauguración. Esta vía de pavimento flexible con una longitud de 80 Km atraviesa los cantones de Zaruma, Atahualpa y Pasaje. Por la época invernal se observan grandes derrumbes que están siendo atendidos por el contratista. Los puentes Arcapamba, Salado, de Km 38 y Buena Vista se encuentran concluidos y se están retirando los puentes bayle que se utilizaron como pases temporales en la etapa de su construcción.

#### REGISTRO FOTOGRÁFICO

#### LOJA – VILCABAMBA



ESTADO ACTUAL DE LA VIA LOJA - VILCABAMBA

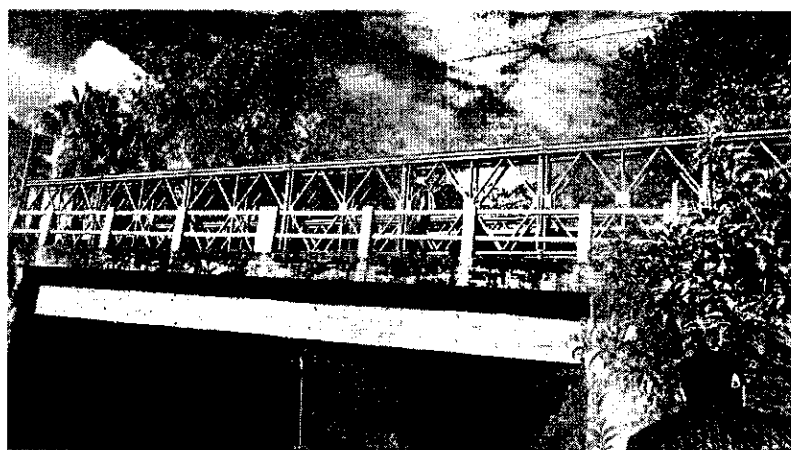

PUENTE SOBRE EL RÍO MALACATOS

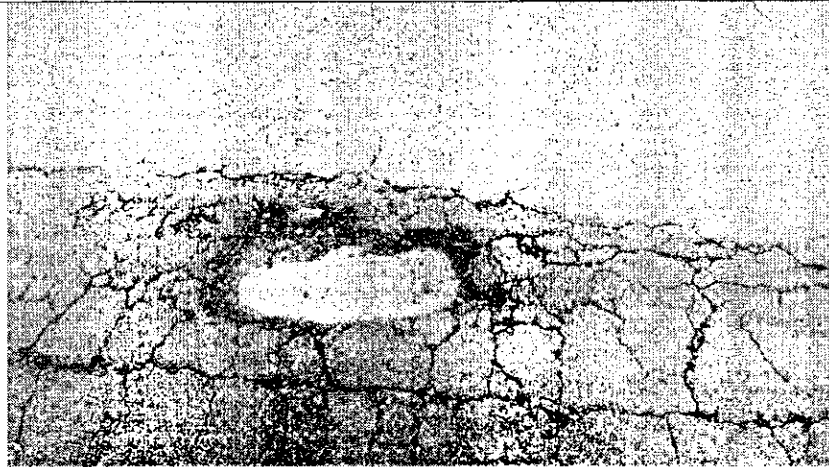

DETERIORO DE LA CAPA DE RODADURA

PASO LATERAL DE LOJA



MANTENIMIENTO DE LA VÍA REALIZADO POR LA DIRECCIÓN PROVINCIAL DE LOJA



PUNTO CRÍTICO - PERDIDA DE LA ESTRUCTURA VIAL

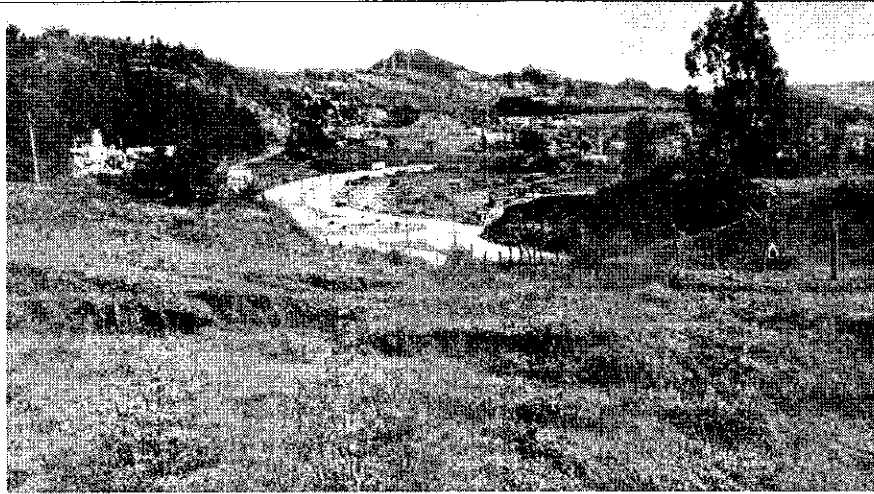

PUNTO CRÍTICO SECTOR LA URNA

VÍA LOJA ZAMORA

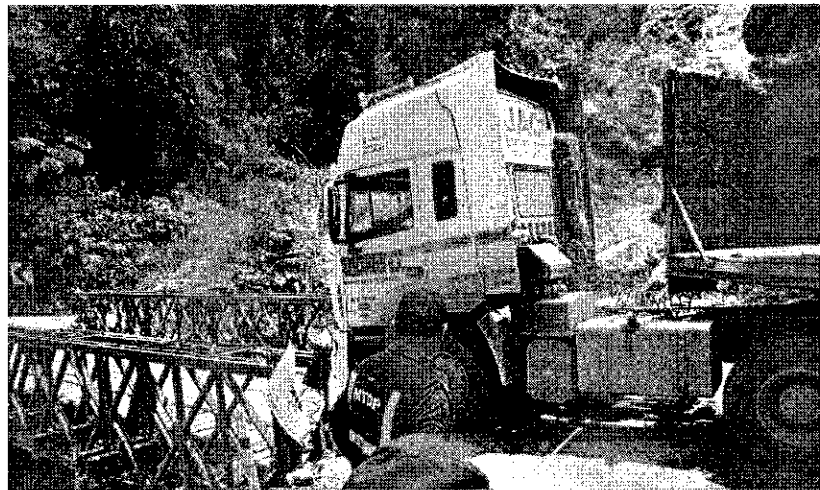

PUENTE SECTOR EL DESTROZO

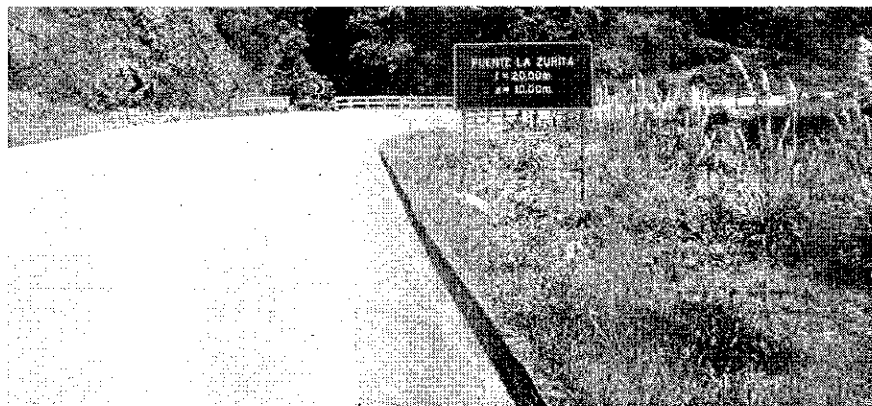

PUENTE LA ZURITA

CENTRO BINACIONAL CEBAF MACARÁ – LA TINA

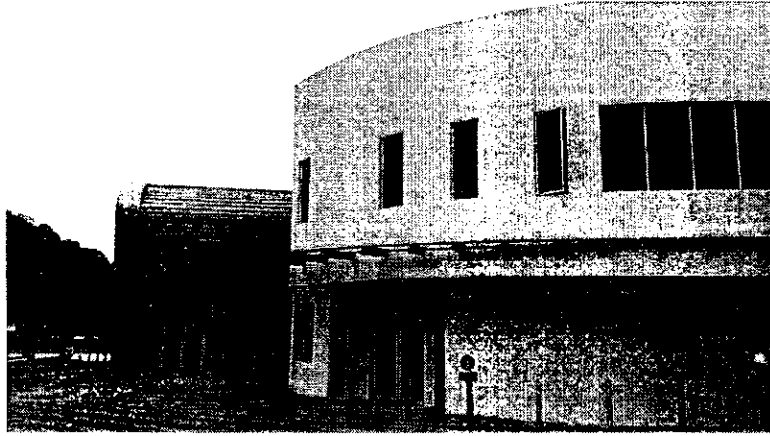

EDIFICIO CENTRAL DE CONTROL DE PASAJEROS - EXTERIOR

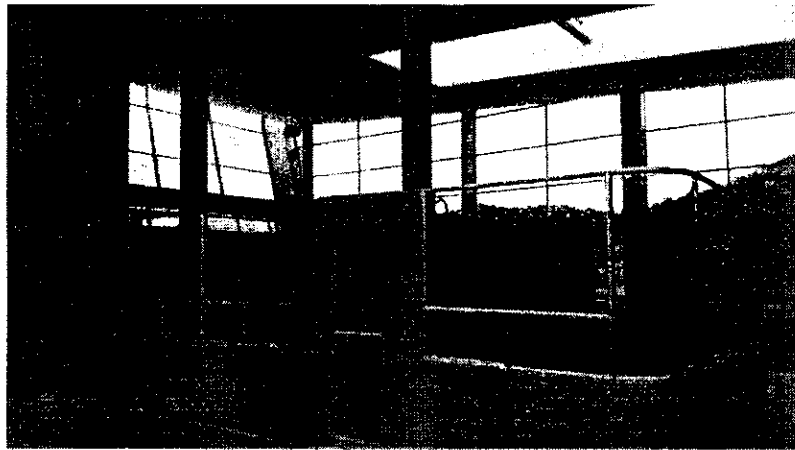

EDIFICIO CENTRAL DE CONTROL DE PASAJEROS – INTERIOR

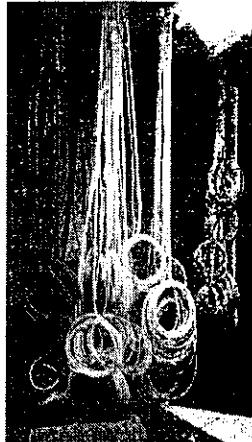

DATA CENTER

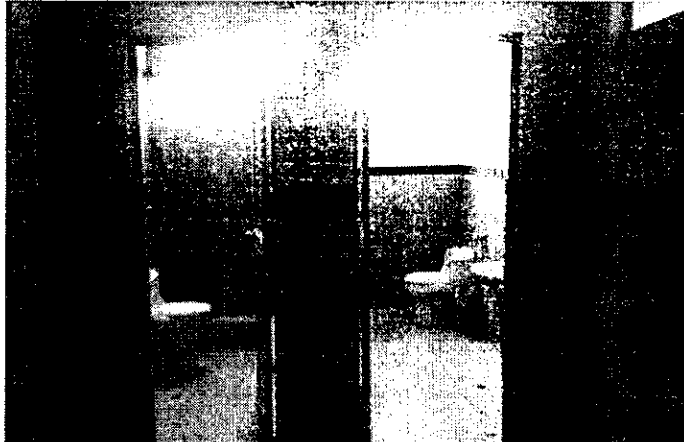

BAÑOS ÁREA DE COMEDORES

VÍA BUENAVISTA – VEGA RIVERA – PACCHA

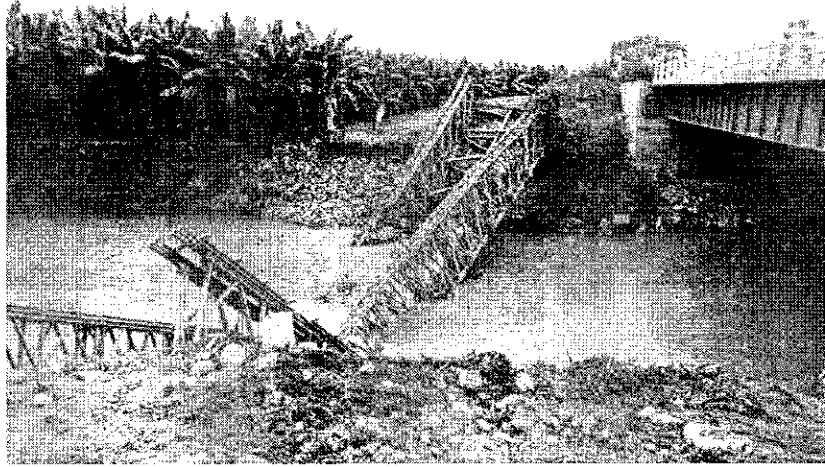

PUENTE BAYLE COLAPSADO – PUENTE SOBRE EL RÍO BUENAVISTA

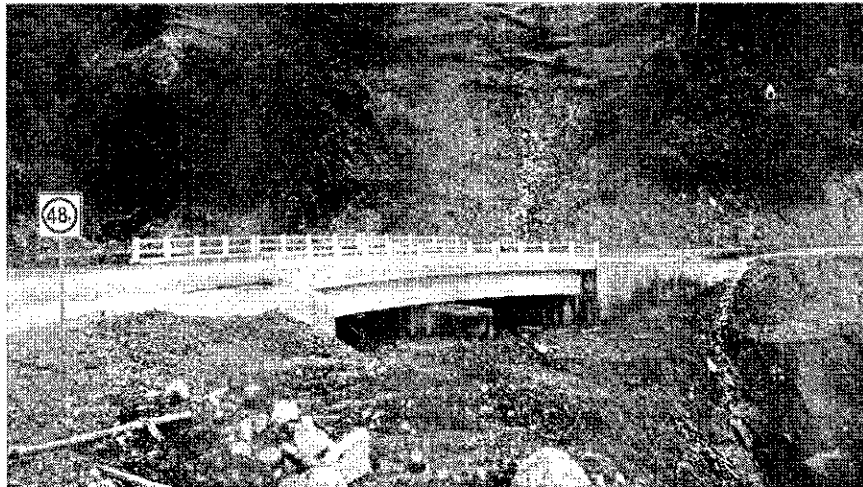

PUENTE EN CURVA – ABSCISA 38-000

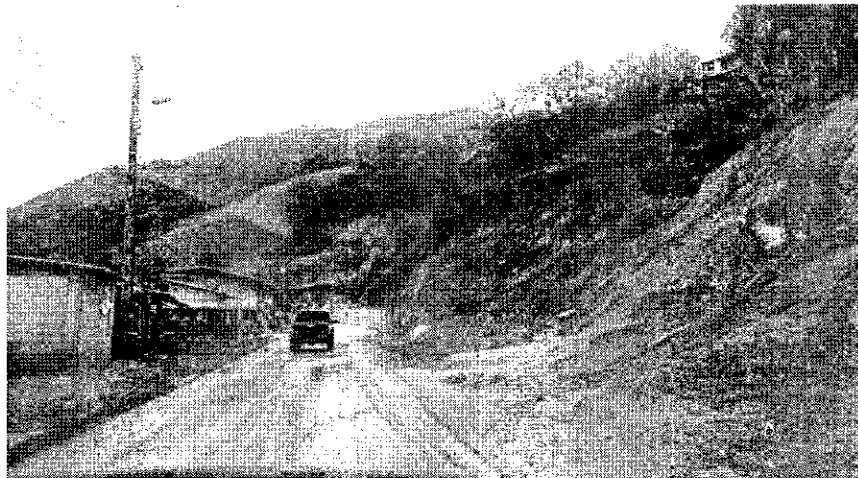

DERRUMBES EN LA VÍA

ITINERARIO		SALIDA	LLEGADA	NOTA			
FECHA		13-05-18	15-05-18	Estos datos se refieren al tiempo efectivamente utilizado en la Comisión, desde la salida del lugar de residencia o trabajo habituales o del cumplimiento de la licencia según sea el caso, hasta su llegada de estos sitios			
HORA		15H20	21H00				
Hora Inicio de Labores el día de retorno			08H00				
TRANSPORTE UTILIZADO				SALIDA		LLEGADA	
TIPO DE TRANSPORTE (Aéreo, terrestre, otros)	NOMBRE DEL TRANSPORTE (Empresa de transporte)	RUTA		FECHA dd-mm-aa	HORA hh:mm	FECHA dd-mm-aa	HORA hh:mm



AÉREO	TAME	QUITO - CATAMAYO	13-05-2018	15H20	13-05-2018	16H30
TERRESTRE	TAXI	CATAMAYO - LOJA	13-05-2018	16H30	13-05-2018	17H30
TERRESTRE	VEHÍCULO MTOP LOJA	LOJA - VILCABAMBA	14-05-2018	07H00	14-05-2018	09H00
TERRESTRE	VEHÍCULO MTOP LOJA	VILCABAMBA - PASO LATERAL DE LOJA	14-05-2018	09H00	14-05-2018	10H30
TERRESTRE	VEHÍCULO MTOP LOJA	LOJA - ZAMORA	14-05-2018	10h30	14-05-2018	11h30
TERRESTRE	VEHÍCULO MTOP LOJA	ZAMORA - LOJA	14-05-2018	11h30	14-05-2018	12h30
TERRESTRE	VEHÍCULO MTOP LOJA	LOJA - MACARA	14-05-2018	14h00	14-05-2018	17h00
TERRESTRE	VEHÍCULO MTOP LOJA	MACARA - LOJA	14-05-2018	18h30	14-05-2018	21h30
TERRESTRE	VEHÍCULO MTOP LOJA	LOJA - ZARUMA	15-05-2018	07h00	15-05-2018	10h30
TERRESTRE	VEHÍCULO MTOP EL ORO	ZARUMA - PASAJE	15-05-2018	10h30	15-05-2018	14h30
TERRESTRE	VEHÍCULO MTOP EL ORO	PASAJE - GUAYAQUIL	15-05-2018	14h30	15-05-2018	17h30
AÉREO	TAME	GUAYAQUIL - QUITO	15-05-2018	20H00	15-05-2018	21H00

**OBSERVACIONES**

- SE ADJUNTA LO SIGUIENTE: DETALLE DE GASTOS Y DOS PASES DE A BORDO ORIGINALES

FIRMA SERVIDOR COMISIONADO



ING. DIANA JEANNETH CASTILLO RAMIREZ  
EXPERTO EN CONSTRUCCIONES

**NOTA**

El presente informe deberá presentarse dentro del término máximo de 4 días de cumplida la licencia, caso contrario la liquidación se demorará e incluso de no presentarlo tendría que restituir los valores pagados. Cuando la licencia sea superior al número de horas o días autorizados, se deberá adjuntar la autorización por escrito de la Máxima Autoridad o su Delegado

**FIRMAS DE APROBACIÓN**

AUTORIDAD QUE SOLICITÓ SLR

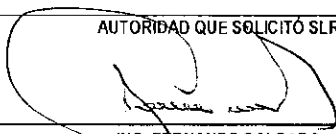

ING. FERNANDO SALGADO  
COORDINADOR DE CONSTRUCCIONES, ENCARGADO

AUTORIDAD COMPETENTE CONCEDIO VISTO BUENO SLR

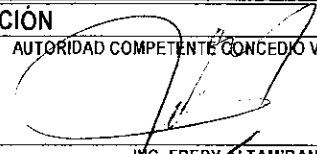

ING. FREDY ALTAMIRANO  
DIRECTOR DE CONSTRUCCIONES DEL TRANSPORTE, ENCARGADO



Ministerio de Transporte  
y Obras Públicas

**DIRECCION DE CONSTRUCCIONES DEL TRANSPORTE**

Detalle de las facturas de alimentación y hospedaje de la Licencia con Remuneración No. 017-C de fecha 10 de mayo de 2018.

No.	BENEFICIARIO	CONSUMIDOR FINAL	FACTURA O NOTA DE VENTA No.	VALOR USD\$
1	SABOR LOJANO	ING. DIANA CASTILLO	000001384	1,20
2	HOTEL PODOCARPUS	ING. DIANA CASTILLO	000058828	29,86
3	ZAMORANO REAL HOTEL	ING. DIANA CASTILLO	000000908	61,61
			TOTAL:	92,67

Quito, 24 de mayo de 2018

Ing. Diana Castillo R.

SUPERVISORA REGIÓN 7

ETKT2692134466509C1  
FECHA/DATE: 13MAY

VUELO/FLIGHT **0149**

CASTILLO/DIANA  
DE/FROM: QUITO  
A/TO: LOJA

ASIENTO/SEAT: **11F**  
EQUIP/BAGT:

REFERENCIA: 12

tame

ETKT2692134585164C1  
FECHA/DATE: 15MAY

VUELO/FLIGHT **0322**

CASTILLO/DIANA  
DE/FROM: GUAYAQUIL  
A/TO: QUITO

ASIENTO/SEAT: **13B**  
EQUIP/BAGT:

REFERENCIA: 45

tame



Sabor Lojano

FACTURA 007-001-

Nº 00001384

Benavidez Amari Hector Rogelio

Dir. 18 de Noviembre s/n y 10 de Agosto Telf: 0987319887 e-mail: hector\_b19@hotmail.com  
Loja - Ecuador

Aut. Nº: 1122608300

RUC: 1900201904001

FIRMA AUTORIZADA

FIRMA CLIENTE

FORMA DE PAGO: Efectivo  Tarjeta  Electrónico

Lima Chinchay Oswaldo Jorge - GRAFIMUNDO - RUC: 1102792981001 - AUT SRI.: 1155  
Emisión: 16/Abril/2018 - del 001201 - 001700 Válido hasta: 16/Abril/2019

ORIGINAL: CLIENTE / COPIA: EMISOR



**Podocarpus**  
HOTEL

**VIVANCO OBANDO DANIEL AMABLE**  
R.U.C. 1101254496001

José Antonio Eguiguren 16-50 y 18 de Noviembre  
Teléfonos: (593-7) 2581428 / 2584912  
E-mail: info@hotelpodocarpus.com.ec  
www.hotelpodocarpus.com.ec  
Loja - Ecuador

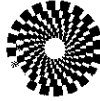

ecuador

ama la vida

**FACTURA 001-001-**

**000058828**

AUTORIZACIÓN SRI. 1122567748  
OBLIGADO A LLEVAR CONTABILIDAD

CLIENTE: CASTILLO RAMIREZ DIANA

RUC/CI 1714959879

Dirección: QUITO

Ref: 040572

E. Elaboración: 14/05/2018

E. Vencimiento: 29/05/2018

Cant. DESCRIPCIÓN

1 HABITACION 307

P.U.

26.66000

Total

26.66

Hab: MATRIMONIAL 13/05/2018-14/05/2018 REG.3033

FORMA PAGO

SON: VEINTISEIS MIL 86/100 DOLARES

RECIBI CONFORME

EFFECTIVO

Monero Electrónico

Tarjeta de Crédito/Cabito

FIRMA AUTORIZADA

OTROS

Subtotal: 26.66  
Descuento: 0.00  
IVA 12%: 3.20  
**TOTAL: 29.86**

Tovacompu Sistemas (07)6388602

IMPRESA SUCURSA • 2662076 • Manuel Alejandro Ortiz Vega • R.U.C. 1104827245001 • Aut. 03423 • Emisión: 58321-58020 • 09/06/2018 • Valido hasta 09/06/2019 • Original - Acumulado • Copia Verde - Emisor • Copia Amarilla - Sin Credito Tributario



**KERLLY CECILIA SALINAS SANTIN**

**FACTURA 002-001  
000000908**

Dir. Matriz: Rocafuerte N17-39 y Av. Manuel Agustín Aguirre  
Dir. Est. Miguel Riofrío sin y Bolívar info@zamoranoarealhotel.com  
Telf: (+593 7) 2 570 921 / 2 570 722 reservas@zamoranoarealhotel.com  
Fax: (+593 7) 2 570 923 LOJA - ECUADOR

R.U.C. 1104583941001  
AUT. SRI. 1122505723  
Documento Categorizado: No

Nombre: **CASTILLO RAMIREZ DIANA JEANNETH**  
Fecha: **Loja, 15/05/2018** R.U.C./C.I.: **1714959879** Telf: **0987890790**  
Dirección: **ISABEL LA CATOLICA Y GALICIA**

CA NTIDAD	DESCRIPCIÓN	P. UNIT.	V. TOTAL
1.00	*HABITACION SENCILLA 204	40.80	40.80
1.00	*BAR-RESTAURANT	9.70	9.70

SON: SESENTA Y UNO, 61/100 DOLARES

	Subtotal:	50.50
	Descuento 0 %:	0.00
	<b>SUBTOTAL NETO:</b>	<b>50.50</b>
	Servicio 10%:	5.05
	Gravado IVA 12 %:	50.50
		12 6.06
	<b>TOTAL FACTURA \$:</b>	<b>61.61</b>

Anticipo: 49.78

Tovacompu Sistemas (07)2589602

**FORMA DE PAGO**

Efectivo:  
Dinero Electrónico:  
Tarjeta de Credito/Debito: 61.61  
Otros:



Ing. Kerlly Salinas S.  
Ruc: 1104583941001  
Dir: Miguel Riofrío 14-62  
entre Sucre y Bolívar  
Telf: 2570923 - 2570921  
LOJA - ECUADDR

HUESPED: **CASTILLO RAMIREZ DIANA JEANNETH**

F) AUTORIZADA

F) CLIENTE

FORMA DE PAGO  
Efectivo  Tarjeta  Electrónico

Efrén Eduardo Cuenca Paccha / IMPRENTA LATINA / Telf: 2583348 / RUC: 1104124761 / Autorización 13516  
Emisión: 26/Marzo/2018 / del 501 al 1500 / Válido hasta: 26/Marzo/2019

ORIGINAL:  
CUENTE



Ministerio de Transporte  
y Obras Públicas

**DIRECCIÓN DE CONSTRUCCIONES DEL TRANSPORTE**

Detalle de la factura del servicio de traslado del aeropuerto de Catamayo-Loja de la Licencia con Remuneración No. 017-C de 10 de mayo de 2018.

No.	BENEFICIARIO	CONSUMIDOR FINAL	FACTURA O NOTA DE VENTA No.	VALOR USD\$
1	TAXI DE LA COOP. TRANS. AEROPUERTO DR. CAMILO PONCE ENRIQUE	ING. DIANA CASTILLO RAMÍREZ	000001295	7,00
			TOTAL:	7,00

Quito, 24 de mayo de 2018

Ing. Diana Castillo R.

**SUPERVISORA REGIÓN 7**

TAXI DE LA COOP. TRANS. AEROPUERTO DR. CAMILO PONCE ENRIQUE

CARTUCHE MOROCHO JULIO CESAR

Dirección: Av. Barcelona sn y Soria

Telf.: 2613329

0985110696

LOJA - ECUADOR

FACTURA

R.U.C.: 1102022959001

002-001- N° 000001295

N° de Aut. SRI: 1122384407

Cliente: Diana Castillo

RUC/CI: 1714959870 Fecha: 13 Mayo 2018

Dirección: Quito

Cant.	DETALLE	V. UNIT.	V. TOTAL
1	Servicio de taxi	7.00	7.00
	Proposta Centenario		
	- Loja		

IMPRESA INTERGRAF - J. Alfredo Santiago Alejandro Melaneros R.U.C.: 1102022959001 N° de Aut. 1457  
 Emis.: 001.201 al 001.600 ELAB.: 05 - MARZO - 2019  
 VÁLIDO EMISIÓN HASTA - 05 - MARZO - 2019  
 ORIGINAL ADQUIRENTE COPIA EMISOR

**FORMA DE PAGO**

EFFECTIVO	
DINERO ELECTRÓNICO	
CHEQUE CREDITO DEBITO	
OTROS	

*[Handwritten Signature]*  
 FIRMA AUTORIZADA  
 RECEBIDO POR

SUBTOTAL USD \$	7.00
DESCUENTO USD \$	
IVA % USD \$	
IVA 0% USD \$	
TOTAL USD \$	7.00