

COMPROBANTE UNICO DE REGISTRO

Institución:	520 MINISTERIO DE TRANSPORTE Y OBRAS PUBLICAS	Reporte	rptComprobanteGastos.rdlc	
U. Ejecutora:	9999 MINISTERIO DE TRANSPORTE Y OBRAS PUBLICAS - PLANTA CENTRAL	Fecha Elaboración	No. CUR	No. Original
Unid. Desc:	0000	017 06 2019	2046	2008
Tipo Documento Respaldo		Clase Documento	No.	No. Expediente
COMPROBANTES ADMINISTRATIVOS DE GASTOS		LIQUIDACION DE GASTOS	GUIA SN 13-6-2019	984
Clase de Registro:	DEVENGADO	Clase de Gasto:	OTROS GASTOS	RPA RTO DEV
Cuenta Monetaria:		Numero Operación	0	
Beneficiario:	1714959879 CASTILLO RAMIREZ DIANA JEANNETH			

AFECTACION PRESUPUESTARIA

PG	SP	PY	ACT	ITEM	UBG	FTE	ORG	N. Prest	DESCRIPCION	MONTO
01	00	000	001	530303	1701	001	0000	0000	Viaticos y Subsistencias en el Interior	160.00
TOTAL PRESUPUESTARIO										160.00
IVA										0.00
SUB - TOTAL										160.00
RETENCIONES IVA										0.00
TOTAL DEDUCCIONES PRESUPUESTARIO										0.00
TOTAL A PAGAR										160.00

SON: CIENTO SESENTA DOLARES

DESCRIPCION: CASTILLO RAMIREZ DIANA JEANNETH - SLR-022-DJCR-2019 - INSPECCIÓN VIA ZHUD BIBLIAN Y PRIMER TRAMO EJE VIAL CARRETERA MILCABAMBA ZUMBA LA Balsa - MAYO 27 AL 29 DE 2019, LOJA-CUENCA-

DATOS APROBACION		
ESTADO	REGISTRADO:	APROBADO:
<p>APROBADO</p> <p>FECHA: 17/06/2019</p>	<p style="text-align: center; font-size: small;">Encargado Responsable</p>	<p style="text-align: center; font-size: small;">Director Financiero</p>

COMPROBANTE UNICO DE REGISTRO

Institucion:	520 MINISTERIO DE TRANSPORTE Y OBRAS PUBLICAS	Reporte	rptComprobanteGastos.rdlc	
U. Ejecutora:	9999 MINISTERIO DE TRANSPORTE Y OBRAS PUBLICAS - PLANTA CENTRAL	Fecha Elaboración	No. CUR	No. Original
Unid. Desc:	0000	017 06 2019	2047	2010
Tipo Documento Respaldo		Clase Documento	No.	No. Expediente
COMPROBANTES ADMINISTRATIVOS DE GASTOS		LIQUIDACION DE GASTOS	GUIA SN 13-6-2019	985
Clase de Registro:	DEVENGADO	Clase de Gasto:	OTROS GASTOS	RPA RTO DEV
Banco:		Cuenta Monetaria:		
Comprobante	GASTOS	Numero Operación		0
Beneficiario:	1714959879 CASTILLO RAMIREZ DIANA JEANNETH			

AFECTACION PRESUPUESTARIA

PG	SP	PY	ACT	ITEM	UBG	FTE	ORG	N. Prest	DESCRIPCION	MONTO
01	00	000	001	530301	1701	001	0000	0000	Pasajes al Interior	16.00
TOTAL PRESUPUESTARIO										16.00
IVA										0.00
SUB - TOTAL										16.00
RETENCIONES IVA										0.00
TOTAL DEDUCCIONES PRESUPUESTARIO										0.00
TOTAL A PAGAR										16.00

SON: DIECISEIS DOLARES

DESCRIPCION: CASTILLO RAMIREZ DIANA JEANNETH - SLR-022-DJCR-2019 - TRASNPORTE DE COMISION POR INSPECCIÓN VIA ZHUD BIBLIAN Y PRIMER TRAMO EJE VIAL CARRETERA VILCABAMBA ZUMBA LA Balsa- MAYO 27 AL 29 DE 2019 - REEMBOLSO

DATOS APROBACION		
ESTADO	REGISTRADO:	APROBADO:
<p>APROBADO</p> <p>FECHA: 17/06/2019</p>	<p style="text-align: center;">Funcionario Responsable</p>	<p style="text-align: center;">Director Financiero</p>



CONSTRUCCIÓN
Revisión, control precio
y trámite presupuesto

23 de mayo de 2019
Adm. P. Q.
de 2019.06.10

SOLICITUD DE LICENCIA CON REMUNERACIÓN

Director Financiero
 Sírvese atender la siguiente solicitud:

No. de Solicitud: 022-DJCR Fecha de Solicitud: 27 de Mayo de 2019

Seleccione lo que requiera solicitar:

Viático Subsistencia Alimentación Movilización

Ciudad / Provincia donde se realiza la Licencia

Loja Loja
 Zamora Zamora
 Cuenca Azuay
 Cañar Azogues

Fecha salida (dd-mm-aa)	Hora salida (hh:mm)	Fecha llegada (dd-mm-aa) (lugar habitual de trabajo)	Hora llegada (hh:mm) (lugar habitual de trabajo)
27-05-2019	05h40	29-05-2019	21h30

Descripción de las actividades a ejecutarse: Inspección Vía Zhud-Biblián y primer tramo cuarto Eje Vial Carretera Vilcabamba-Zumba-La Balsa

SERVIDORES QUE INTEGRAN LA COMISION:

Apellidos y Nombres	Puesto	Rol	Dirección / Unidad	Número de Cédula	No. Días	V/Diario	V/Total
Castillo Ramírez Diana Jeanneth	Servidor Público 8	Supervisor Región 7	Construcciones	1714959879	2.5	80,00	160,00

ITINERARIO

Tipo de Transportes (Aereo, Terrestre, otros)	Nombre del Transporte	Ruta	SALIDA		LLEGADA	
			Fecha	Hora	Fecha	Hora
AÉREO	TAME	Quito-Loja	27-05-2019	05h40	27-05-2019	06h40
TERRESTRE		Loja-Vilcamba	27-05-2019	08h00	27-05-2019	09h00
TERRESTRE		Vilcambaba-Zumba	27-05-2019	09h00	27-05-2019	11h00
		Zumba-Loja	27-05-2019	15h00	27-05-2019	18h00
		Loja-Zamora	28-05-2019	08h00	28-05-2019	09h00
		Zamora-Loja	28-05-2019	14h00	28-05-2019	16h00
TERRESTRE		Loja-Cuenca	29-05-2019	08h00	29-05-2019	11h00
TERRESTRE		Cuenca-Cañar	29-05-2019	11h00	29-05-2019	14h00
TERRESTRE		Cañar-Biblián	29-05-2019	14h00	29-05-2019	16h00
TERRESTRE		Biblián-Cuenca	29-05-2019	16h00	29-05-2019	19h00
AÉREO	TAME	Cuenca-Quito	29-05-2019	20h35	29-05-2019	21h30

DATOS PARA TRANSFERENCIA

Nombres	Tipo de Cuenta	No. de Cuenta	Nombre del Banco
DIANA JEANNETH CASTILLO RAMÍREZ	AHORROS	13732510	BANCO GUAYAQUIL

SOLICITA VISTO BUENO AUTORIZACIÓN PROVISIÓN TRANSPORTE

f. *[Signature]* f. *[Signature]* f. *[Signature]* f. *[Signature]*

Ing. Ansel Espinoza García Ing. Eddy Altamirano A. Psic. Mariana Patricia Patiño L. Ing. Diego Andrade P.

COORDINADOR DE CONSTRUCCIONES, ENCARGADO DIRECTOR DE CONSTRUCCIONES DEL TRANSPORTE COORDINADORA GENERAL ADMINISTRATIVA FINANCIERA DIRECTOR ADMINISTRATIVO

Ministerio de Transportes y Obras Públicas DIRECCIÓN FINANCIERA

07 JUN 2019

Recibido Por: *[Signature]*

Hora: *11h47*

LIQUIDACION DE VALORES EN LA DIRECCION FINANCIERA

NOMBRES	PUESTO	NIVEL	NO. DIAS	V/DIARIO	V/TOTAL	FIRMAS

OBSERVACIONES

Autorización de Pago

f. _____

**Director Financiero /
Supervisor de Gestión Financiera**

Formulario SLR-001
"SOLICITUD DE LICENCIA CON REMUNERACIÓN"

WP

INFORME DE LICENCIA CON REMUNERACIÓN

No. SOLICITUD LICENCIA DE SERVICIOS <p style="text-align: center;">022-DJCR</p>	FECHA DE INFORME (dd-mm-aa) <p style="text-align: center;">03-06-2019</p>
DATOS GENERALES	
APELLIDOS - NOMBRES DEL SERVIDOR CASTILLO RAMIREZ DIANA JEANNETH	PUESTO EXPERTO EN CONSTRUCCIONES
CIUDAD - PROVINCIA DE LA COMISIÓN ZAMORA - ZAMORA CHINCHIPE LOJA - LOJA	NOMBRE DE LA UNIDAD DEL SERVIDOR DIRECCIÓN DE CONSTRUCCIONES DEL TRANSPORTE
SERVIDORES QUE INTEGRAN LA COMISIÓN ING. DIANA CASTILLO	

INFORME DE ACTIVIDADES Y PRODUCTOS ALCANZADOS
<p>Actividades Ejecutadas:</p> <ul style="list-style-type: none"> • Recorrido de la vía Loja – Zamora – El Pangui • Recorrido del Cuatro Eje Vial Tramo 1. • Reunión en la Dirección Provincial de Loja y Subsecretaría Zonal 7 sobre el Cebaf Macará y la Inauguración de la Rehabilitación de la Vía Loja – Catamayo y el proyecto Cuatro Puentes Cuarto Eje Vial. <p><u>LUNES 27 DE MAYO DE 2019</u></p> <ul style="list-style-type: none"> - 5:40 Vuelo Quito – Loja, por problemas con el avión se tuvo que volver a aterrizar en Quito. El arribo a Loja fue a las 8:40. - 8H40 Traslado a la Dirección Distrital de Zamora. - 10:40 La Dirección Distrital de Zamora ha obtenido una motoniveladora, excavadora, cargadora, minicargadora y retroexcavadora. Este equipo, más el que ya poseía la Dirección Distrital de Zamora, es el cargado de brindar el mantenimiento a la Red Vial Estatal E50 y E682 En el recorrido se observó el mantenimiento que están realizando las microempresas, trabajo que consiste en limpieza de cunetas, alcantarillas y limpieza en los deslizamientos que se realiza con ayuda del equipo antes mencionado. La Red Vial Estatal presenta algunos puntos críticos, por lo que la Subsecretaría Zonal 7 ha postulado un estudio de los puntos críticos pero no se ha contado con la inclusión en el PAI. - 11H00 En el sector Saqueas, por las fuertes lluvias la alcantarilla se encuentra tapada además se presentan deslizamientos. Se espera que pase la temporada de lluvias para con maquinaria de la Dirección realizar terrazas que impidan que el material caiga directamente a la vía en caso de que siga desprendiéndose. Este es un punto crítico recurrente cada invierno, por lo que se piensa que la solución sería realizar un by-pass. - 12H00 En el Paso Lateral de Yantzaza, vía construida por Simar, entregada el 2016, se observan grandes asentamientos, como parte del mantenimiento de la vía se ha rellenado los asentamientos, pero el desplazamiento de la vía es continua por lo que se requiere un estudio que determine la solución. - 11H30 En el sector Centinela del Cóndor se encuentran construidas unas espigas, sin embargo la fuerza del agua ha hecho que cambie el trayecto del río, acercándose más a la vía por lo que se corre el riesgo de que el agua afecte la estructura vial en caso de que aumente la precipitación del río. - 13H00 En el km 751 de la vía Gualaquiza – Zamora se observa tres fallas, lo que producido el hundimiento de un muro. La empresa LundigGold ha manifestado querer intervenir en el tramo pero se requiere de estudios para su intervención. - 15H00 Puente Cayamatza: En el año 2018 colapso el puente de Cayamatza. El MTOP colocó un puente Bayle. Ahora se requiere USD 65 352.00 para la contratación de los estudios para su construcción. Es necesario contar con los estudios ya que se podría postular este proyecto para que lo financie el Consejo de Transición Amazónico - 15H30 En el Km 714 de la vía Gualaquiza – Zamora se encuentra un falla que ha producido un hundimiento considerable, esto ocasiona que los vehículos utilicen el otro carril para cruzar la falla, al encontrarse cerca del pico en una curva vertical, los conductores no se tienen visibilidad lo que puede ocasionar graves accidentes de tránsito.

- 16H00 El puente del Pangui, construido hace cuatro años por la empresa ECSA con una longitud de 214 m y 11.6 m de ancho, sufrió daños producidos por el sismo ocurrido en la madrugada del día domingo, 26 de mayo del presente año. Se observa un desplazamiento de la superestructura en unos 8 cm aproximadamente. Se observan fisuras en las uniones de los neoprenos con las pilas. Las juntas están destruidas, efecto del sismo. El puente se encuentra recibido por el MTOP y su mantenimiento a cargo de la empresa ECSA. En el recorrido el MTOP se comprometió a realizar una inspección a cargo de un técnico estructural. ECSA por su parte se comprometió a realizar una revisión técnica, medir los desplazamientos y ponerse en contacto con la constructora del puente para revisar los daños que se produjeron en la conexión de las bases con el tablero.

MARTES 28 DE MAYO DE 2019

- 08H00 Recorrido Cuarto Eje Vial. Se comienza recorriendo el tramo de la vía Loja – Vilcabamba donde las microempresas se encuentran realizando los trabajos de limpieza de cunetas.
- 10H00 Quebrada Honda o más conocida como quebrada de los Muertos, actualmente en el sitio de cruce de la vía con la quebrada La Honda, no existe puente, y los vehículos y peatones tienen que atravesarla por un badén, que, en la temporada de lluvias, su caudal aumenta considerablemente lo que impide la continuidad en la circulación en este sitio, motivo por el cual se requiere de la construcción de un puente definitivo. La nueva intervención comprende la construcción de un puente de longitud 35 m, con un ancho de calzada de 7.40 m. Este puente no llevará alumbrado eléctrico.
- 10H30 Se hace una parada en el campamento del MTOP que se encuentra en Valladolid, se indica que el campamento no cuenta con escrituras lo que impide que se realicen adecuaciones en la infraestructura.
- 11H00 Puente Palanda, la vía actual se desarrolla entre dos curvas horizontales, atravesando al río con un puente metálico elemental, tipo Bayle, estructura que no cuenta con las características técnicas que requiere la vía. Su estado actual es crítico, el puente bayle presenta oxidado los elementos del tablero, por lo que se requiere que se cambien IPN y se realice trabajos de soldadura, ya que las planchas colocadas se levantan al paso de los vehículos. Se ha realizado dos mantenimientos en los cuales se han cambiado los IPN. La construcción del nuevo puente será implantado en forma paralela al puente existente y unos 50 m aguas abajo, por ser el lugar que mejores características presenta, para superar los obstáculos topográficos e hidráulicos de su cauce. La sección transversal del Puente, mantendrá las mismas características geométricas de la vía en reconstrucción, con la salvedad de que por estar entre dos curvas horizontales cuenta con un peralte de 8 % y para seguridad de los peatones que lo atraviesen se le adicionará una vereda a cada lado de la calzada y en vez del pasamano incluirá una barrera jersey.
- 11H30 Puente sobre el río Agua Dulce, actualmente es el sitio de cruce de la vía con el curso de agua, existe un puente provisional metálico elemental, que no está de acuerdo con las nuevas características geométricas de la vía construida, por lo que se hace necesario su reemplazo inmediato. Su última intervención fue en el año 2017, cuando se cambió de IPN y planchas. La sección transversal del nuevo proyecto, mantendrá las mismas características geométricas de la vía en reconstrucción, con la salvedad que el puente por encontrarse inmerso en una curva horizontal, tiene un peralte de 8 %, se le adicionará una vereda a cada lado de la calzada y en vez del pasamano se colocará una barrera jersey. Para el diseño geométrico de los accesos se ha considerado tanto los puntos de implantación del puente así como los puntos de enlace en el pavimento de hormigón ya existente tratando de adaptarse a estas condiciones las normas para diseño de carreteras del MTOP de forma que facilite el tránsito en el sector de todo tipo de vehículos. El ancho de calzada en los accesos para el presente proyecto es la misma sección de vía construida antes y después del puente.
- 13H00 Puente Palanuma, el puente colapso en el año 2013 debido al exceso de peso tras el paso de una plataforma. La nueva construcción tendrá una luz de 80 m.
- A lo largo de toda la vía se observan derrumbes, por lo que el personal y maquinaria del MTOP se encuentran realizando los trabajos de limpieza, el derrumbe más grande es el encontrado pasado el puente Agua Dulce en cual ha generado un gran movimiento de material en la vía lo que ha obligado a habilitar una variante para el paso de los vehículos. Debido a los setenta derrumbes aproximados que se han producido, la Subsecretaría Zonal en conjunto con la Dirección Distrital de Zamora y otras instituciones planean hacer una minga con la finalidad de limpiar por completo la vía que se ha visto afectada por los derrumbes.

MIERCOLES 29 DE MAYO DE 2019

- 08H00 Reunión en la Dirección Distrital de Loja para tratar el tema de la inauguración de la Rehabilitación de la vía Loja – Catamayo, en la que se menciona que el MTDP desea inaugurar la vía el 13 de junio de 2019, para esto se requiere que la constructora realice los trabajos de: limpieza de cunetas, roza a mano, limpieza de pintura, colocación de tachas, repintar en el sector del bypass y arreglo de juntas en el pavimento. Esta vía por la cual transitan 5500 vehículos diariamente, presenta cuatro fallas geológicas y otros problemas generados por los moradores cercanos a la vía, como fuga de aguas servidas a la vía

REGISTRO FOTOGRÁFICO
SECTOR SAQUEAS



PASO LATERAL DE YANZATZA

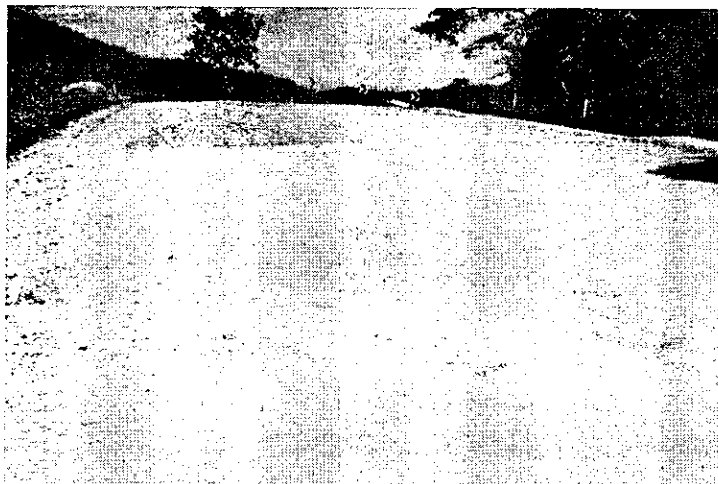

PUENTE CAYAMATZA

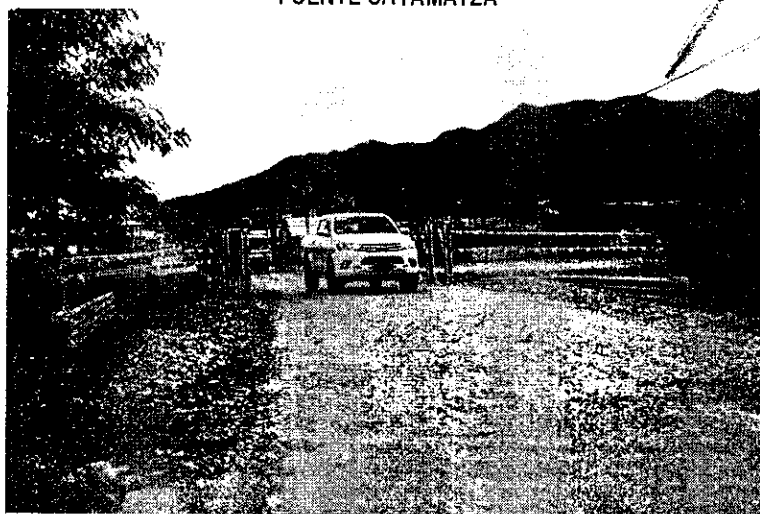

PUNTO CRITICO KM 714



PUENTE EL PANGUI

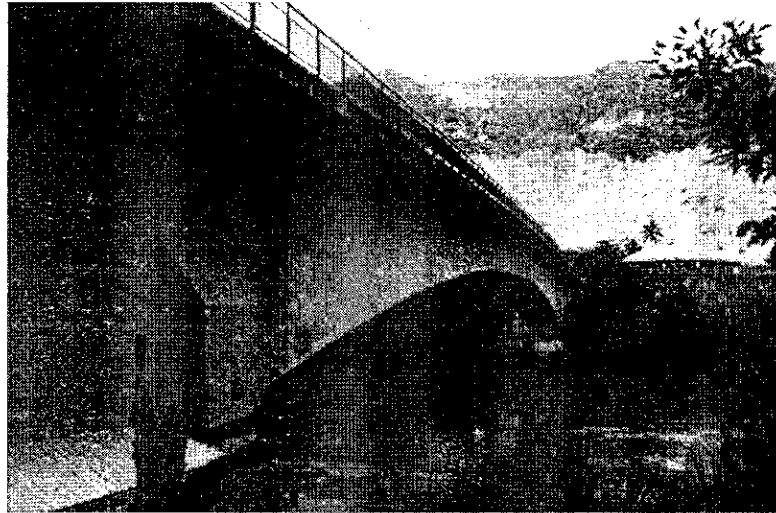

PUENTE EL PANGUI FISURAS



PUENTE QUEBRADA HONDA



PUENTE PALANDA



PUENTE AGUA DULCE

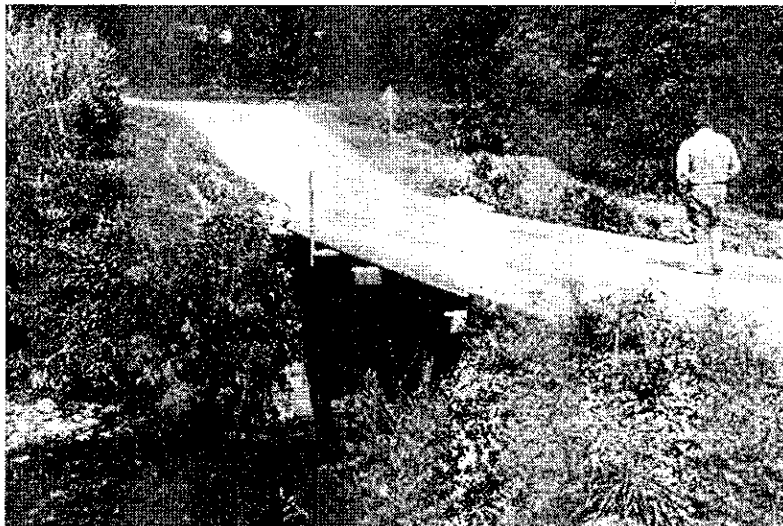

PUENTE PALANUMA

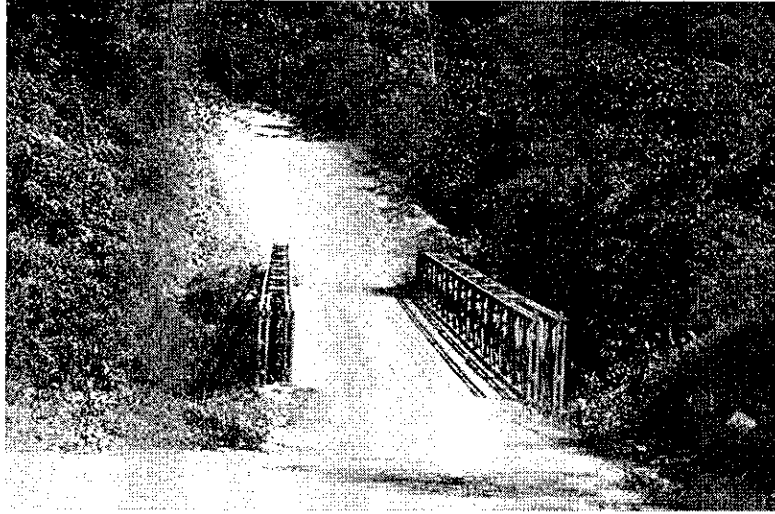

PROBELMAS VIAS CUARTO EJE VIAL TRAMO I



PROBELMAS VIAS CUARTO EJE VIAL TRAMO I

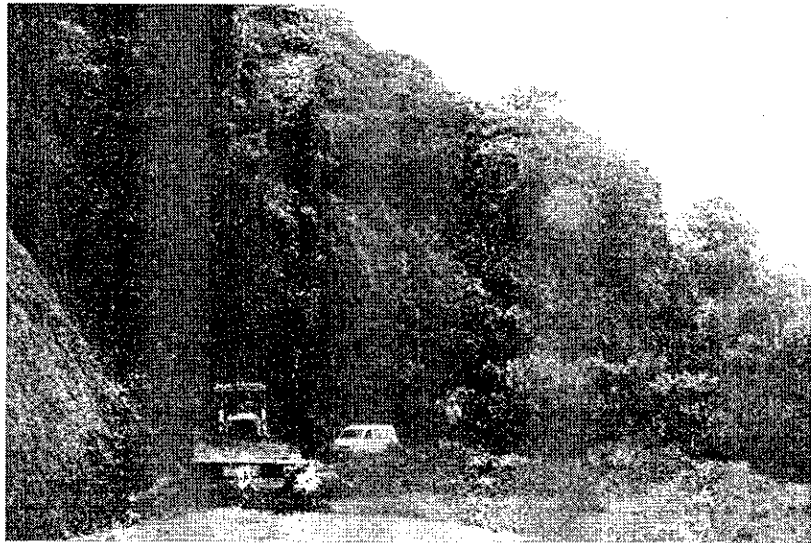

ITINERARIO	SALIDA	LLEGADA	NOTA
FECHA	27-05-19	29-05-19	Estos datos se refieren al tiempo efectivamente utilizado en la Comisión, desde la salida del lugar de residencia o trabajo habituales o del cumplimiento de la licencia según sea el caso, hasta su llegada de estos sitios
HORA	5H40	21H30	
Hora Inicio de Labores el día de retorno		08H00	

TRANSPORTE UTILIZADO			SALIDA		LLEGADA	
TIPO DE TRANSPORTE (Aéreo, terrestre, otros)	NOMBRE DEL TRANSPORTE (Empresa de transporte)	RUTA	FECHA dd-mm-aa	HORA hh:mm	FECHA dd-mm-aa	HORA hh:mm
AÉREO	TAME	QUITO - CATAMAYO	27-05-2019	05H40	27-05-2019	08H40
TERRESTRE	VEHICULO MTOP LOJA	CATAMAYO - ZAMORA	27-05-2019	08H40	27-05-2019	10H40
TERRESTRE	VEHICULO MTOP LOJA	ZAMORA - YANZATZA	27-05-2019	10H40	27-05-2019	12H00
TERRESTRE	VEHICULO MTOP LOJA	YANZATZA - EL PANGUI	27-05-2019	12H00	27-05-2019	16H00
TERRESTRE	VEHICULO MTOP LOJA	EL PANGUI - LOJA	27-05-2019	16H00	27-05-2019	22H00
TERRESTRE	VEHICULO MTOP ZAMORA	LOJA - VILCABAMBA	28-05-2019	08h00	28-05-2019	09h30
TERRESTRE	VEHICULO MTOP ZAMORA	VILCABAMBA - VALLADOLID	28-05-2019	09h30	28-05-2019	10h30
TERRESTRE	VEHICULO MTOP LOJA	VALLADOLID - PROGRESO	28-05-2019	10h30	28-05-2019	13h00
TERRESTRE	VEHICULO MTOP ZAMORA	PROGRESO - LOJA	28-05-2019	13h00	28-05-2019	19h00
		DIRECCION PROVINCIAL DE LOJA	29-05-2019	08h00	29-05-2019	13H00
TERRESTRE	VEHICULO MTOP LOJA	LOJA - CUENCA	29-05-2019	08H30	29-05-2019	06H30
AÉREO	TAME	CUENCA- QUITO	29-05-2019	20H30	29-05-2019	21H30

OBSERVACIONES

- SE ADJUNTA LO SIGUIENTE: DETALLE DE GASTOS Y DOS PASES DE A BORDO ORIGINALES

FIRMA SERVIDOR COMISIONADO  ING. DIANA JEANNETH CASTILLO RAMIREZ EXPERTO EN CONSTRUCCIONES	NOTA El presente informe deberá presentarse dentro del término máximo de 4 días de cumplida la licencia, caso contrario la liquidación se demorará e incluso de no presentarlo tendría que restituir los valores pagados. Cuando la licencia sea superior al número de horas o días autorizados, se deberá adjuntar la autorización por escrito de la Máxima Autoridad o su Delegado
----------------------------------------------------------------------------------------------------------------------------------------------------------------------------------------	-----------------------------------------------------------------------------------------------------------------------------------------------------------------------------------------------------------------------------------------------------------------------------------------------------------------------------------------------------------------------------------------

FIRMAS DE APROBACIÓN

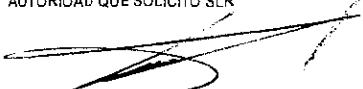
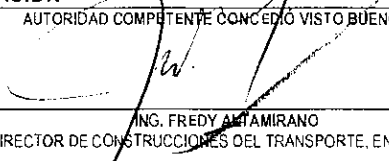
AUTORIDAD QUE SOLICITÓ SLR  ING. ANGEL ESPINEL COORDINADOR DE CONSTRUCCIONES, ENCARGADO	AUTORIDAD COMPETENTE CONCEDIO VISTO BUENO SLR  ING. FREDY ALTAMIRANO DIRECTOR DE CONSTRUCCIONES DEL TRANSPORTE, ENCARGADO
-------------------------------------------------------------------------------------------------------------------------------------------------------------------------------------	------------------------------------------------------------------------------------------------------------------------------------------------------------------------------------------------------------------------

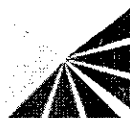

Ministerio de Transporte
y Obras Públicas

DIRECCION DE CONSTRUCCIONES DEL TRANSPORTE

Detalle de las facturas de alimentación y hospedaje de la Licencia con Remuneración No. 022-DJCR de fecha 27, 28 Y 29 de mayo de 2019.

No.	BENEFICIARIO	CONSUMIDOR FINAL	FACTURA O NOTA DE VENTA No.	VALOR USD\$
1	ZAMORANO REAL HOTEL	ING. DIANA CASTILLO	00004086	109,27
2	EL CAFÉ DE BERNAL	ING. DIANA CASTILLO	0000162	7,85
3	ZAMORANO REAL HOTEL	ING. DIANA CASTILLO	00004089	1,34
			TOTAL:	118,46

Quito, 3 de junio de 2019

Ing. Diana Castillo R.

SUPERVISORA REGIÓN 7

112
16 P.oubel

65

ETKT269213502665101
FECHA/DATE: 27MAY

VUELO/FLIGHT **0145**

CASTILLO/DIANA
DE/FROM: QUITO
A/TO: LOJA

ASIENTO/SEAT: **17A**
EQUIP/BAGT: /

REFERENCIA: 34

tame 

ETKT2692135026645C1
FECHA/DATE: 29MAY

VUELO/FLIGHT **0174**

CASTILLO/DIANA
DE/FROM: CUENCA
A/TO: QUITO

ASIENTO/SEAT: **24A**
EQUIP/BAGT: /

REFERENCIA: 27



Kerlly Cecilia Salinas Santin

Dirección. Matriz:
Miguel Riofrío s/n y Bolívar
2570921 2570722 Fax 2570923

info@zamoranoarealhotel.com
reservas@zamoranoarealhotel.com
Loja - Ecuador

FACTURA 002-001-
Nº 000004086
RUC:1104583941001
AUT.SRI. 1124372641

Nombre: **CASTILLO RAMIREZ DIANA JEANNETH**

Fecha: **Loja, 28/05/2019** R.U.C. / C.I.: **1714959879** Telf.: **0987890790**

Dirección: **QUITO**

CANTIDAD	DESCRIPCIÓN	P. UNIT	V. TOTAL
2.00	*HABITACION SENCILLA 208	44.78	89.56

SON: CIENTO NUEVE, 27/100 DOLARES

	Subtotal:	89.56
	Descuento 0 %:	0.00
	SUBTOTAL NETO:	89.56
	Servicio 10%:	8.96
	Gravado IVA 12 %:	89.56
	12	10.75
	TOTAL FACTURA \$:	109.27

Fact.: 002001-000004086

Usuario: JESPINOSA

Hora: 08:10

0.00

Anticipo: 54.63

Tovacompu Sistemas (07)2589602

FORMA DE PAGO

Efectivo:

Dinero Electrónico:

Tarjeta de Credito/Debito: 109.27

Otros:

HUESPED: CASTILLO RAMIREZ DIANA JEANNETH



Ing. Kerlly Salinas S.
Ruc: 1104583941001
Dir: Miguel Riofrío 14-62
entre Sucre y Bolívar
Telf: 2570923 - 2570921
LOJA - ECUADOR

PAUTOMATA

CLIENTE

FORMA DE PAGO

Efectivo Tarjeta Electrónico

Lima Chinchay Oswaldo Jorge - GRAFIMUNDO - RUC: 4102792981001
AUT.SRI. 1155 * Emisión: 27/Febrero/2019 del 3501 al 4500 * Válido hasta 27/Febrero/2020 DOCUMENTO CATEGORIZADO NO

ORIGINAL: CLIENTE

66



Bernal Herrera
Antonio Hermógenes

Dirección: 18 de Noviembre 219-29 y
Cariamanga Telf.: 2574 238 • LOJA - ECUADOR
R.U.C. 1103921274001 • Aut. 1124824237
Calificación Artesanal N° 088628
FACTURA 001-001-N° 0000162

FIRMA AUTORIZADA

FIRMA CLIENTE
ORIGINAL: ADQUIRENTE
COPIA: EMISOR

Efectivo Dinero E: Tarj. Crédito: Otros
Débito

GRÁFICAS LIZETTE • Sonia Mariela Valdez Rueda
R.U.C. 1102718879001 Aut. N° 1908 • Fecha Emis. 20-05-2019
Emis. 1 - 2009 • Válido hasta 20-05-2020
Documento Categorizado: NO



Kerly Cecilia Salinas Santin

Dirección. Matriz:
Miguel Riofrio s/n y Bolívar
2570921 2570722 Fax 2570923

info@zamoranorealhotel.com
reservas@zamoranorealhotel.com
Loja - Ecuador

FACTURA 002-001-
Nº **000004089**
RUC:1104583941001
AUT.SRI. 1124372641

Nombre: **CASTILLO RAMIREZ DIANA JEANNETH**
Fecha: **Loja, 28/05/2019** R.U.C./C.I.: **1714959879** Telf.: **0987890790**
Dirección: **QUITO**

CANTIDAD	DESCRIPCIÓN	P. UNIT	V. TOTAL
1.00	*ALIMENTACION	1.10	1.10

SON: UNO, 34/100 DOLARES

	Subtotal:	1.10
	Descuento 0 %:	0.00
	SUBTOTAL NETO:	1.10
	Servicio 10%:	0.11
	Gravado IVA12 %:	1.10
	12	0.13
	TOTAL FACTURA \$:	1.34

Fact.: 002001-000004089
Usuario: FESPINOZA

Hora: 21:00
0.00

Tovacompu Sistemas (07)2589602

Anticipo: 0.00

FORMA DE PAGO

Efectivo: 1.34
Dinero Electrónico:
Tarjeta de Credito/Debito:
Otros:
HUESPED: COMANDA 1016



Ing. Kerly Salinas S.
Ruc: 1104583941001
Dir: Miguel Riofrio 14-62
entre Sucre y Bolivar
Telf: 2570923 - 2570921
OIA - ECUADOR

FACTORIZADA

CLIENTE

FORMA DE PAGO
Efectivo Tarjeta Electrónico

Lima Chinchay Oswaldo Jorge - GRAFIMUNDD - RUC: 1102792981001
AUT.SRI. 1155 * Emisión: 27/Febrero/2019 del 3501 al 4500 * Válido hasta 27/Febrero/2020 DOCUMENTO CATEGORIZADO NO

ORIGINAL: CLIENTE

68



Ministerio de Transporte
y Obras Públicas

Detalle de la factura del servicio de traslado del nuevo aeropuerto (vuelta) de la Licencia con Remuneración No. 022-DJCR de 29 de mayo de 2019.

No.	BENEFICIARIO	CONSUMIDOR FINAL	FACTURA O NOTA DE VENTA No.	VALOR USD\$
1	TACURI NAVARRETE CRISTIAN EMILIANO	ING. DIANA CASTILLO RAMÍREZ	000000236	25.00
			TOTAL:	25.00

Quito, 3 de junio de 2019

Ing. Diana Castillo R.

SUPERVISORA REGIÓN 7

TACURI NAVARRETE CRISTIAN EMILIANO
 Dir: Norberto Salazar SN y Rosa Zárate
 Telf.: 099 292 4170 - 0992 463 512
 Quito - Ecuador

R.U.C. 1721033056001
FACTURA S 001-001
 000000236
 AUT. SRI.: 1124539568

Fecha de Autorización: 29/Marzo/2019
 Fecha de Caducidad: 29/Marzo/2020

Cliente: Diana Castillo
 RUC/C.I.: 174959879 Fecha: 29/03/2019
 Dirección: Isabel Católica Teléfono: 0987890790

CANT.	DESCRIPCION	V. UNIT.	V.TOTAL
1	Servicio de Transporte Aeropuerto Quito		22,32

FORMA DE PAGO EFECTIVO DINERO ELECTRÓNICO T.CREDITO/DEBITO OTROS

Son: _____

Documento categorizado: No

[Signature] Autorizada [Signature] Recibido Por

SUBTOTAL 12%	
SUBTOTAL 0%	
IVA 12%	2,68
VALOR TOTAL	25

RUC 1713845483001, SANAFRIA MARTINEZ EDISON RAUL, AUT SRI 13617
 Imp: Del 201 Al 300 Telf.: 2371-545 / 2374-070 - Original: adquirente - Copia: Emisor

16