

**MTOP - Ministerio de Transporte y Obras Públicas**  
**Subsecretaría Zona 1**  
**Dirección Provincial Carchi**

**PROYECTO: K019** MTOP: Mantenimiento Vial de la Provincia del Carchi.

Líder del Proyecto:	Benavides Bolaños, Wellington Renán (wbenavides@mtop.gob.ec)		
Patrocinador Ejecutivo:	Cruz Chicaiza, Carlos René Alejandro	Programas Relacionados:	MANTENIMIENTO VIAL DE LA PROVINCIA DEL CARCHI, Provincia - Carchi, SECTOR PRODUCCIÓN, EMPLEO Y COMPETITIVIDAD
Titular:	Angulo Santacruz, Jaime Vladimir	Prioridad:	0
Tipo de Proyecto:	Infraestructura	Retorno Económico:	0.00
CUP:	175200000.506.3739	TIR:	21.00 %
Objetivos Operativos:	2	VAN:	150,000.00
Viabilidad Técnica:	Alta	Estimado Al Fin Del Proyecto:	12,118,240.16
Localidad de Gestión:	Zona 9 - DMQ > Pichincha > Quito		
Tipo de Ppto. Externo:	Inversionista nacional	Fecha de Inicio - Fecha de Fin:	01/01/2013 - 31/12/2019
Fecha de última actualización:	26/08/2019	Fecha de Fin Base:	31/12/2013
Modificado por:	Benavides Bolaños, Wellington Renán	Fecha del siguiente Hito:	31/08/2019

**DATOS GENERALES**

**Descripción**

DESCRIPCIÓN: Proyecto para inversiones en Conservación vial o mantenimiento de la Red Vial Estatal de la Provincia del Carchi, tanto por proyectos contratados o gastos por administración directa.

Contempla los gastos operacionales de la Dirección Provincial del Carchi del MTOP, así como también los contratos por conservación vial como son: mantenimiento periódico de vías y mantenimiento rutinario a través de las asociaciones de conservación vial (microempresas).

CONTRATOS: 9 contratos con asociaciones de conservación vial, Mantenimiento periódico de la carretera Bolívar - El Angel - Mascarilla.

CONTRATISTAS: OBRACIV CIA LTDA, varios para mantenimiento rutinario.

MONTO CONTRACTUAL BOLIVAR - MASCARILLA: 5'329,683.78 USD

PRODUCTO: Red de carreteras estatales de la provincia del Carchi en buen nivel de mantenimiento.

OBJETIVO: Incrementar o mantener un óptimo nivel de servicio las vías de la REV Carchi.

LINEA BASE: Mantenimiento continuo, niveles aceptables de serviciabilidad.

**Beneficios Cualitativos**

1. Mejorar el nivel de servicio de las vías de la Red Vial Estatal.
2. Tener en óptimo nivel el rendimiento operativo del equipo caminero.
3. Incrementar la seguridad vial a través de la implementación de señalización con la normativa vigente.

**Tipo de Beneficiario**

Provincia del Carchi.

**Restricciones**

- 1.-Tiempo: Los contratistas para todas las actividades de mantenimiento periódico y rutinario deberán ejecutar los proyectos en los tiempos estipulados en sus contratos.
- 2.-Costo: Deterioros en la vía por situación invernal podría alterar los costos y programaciones financieras a lo largo del año.
- 3.-Recursos: Asignación presupuestaria para el pago relacionado a los servicios contratados mediante Orden de Compra. Ya se cumplió.
4. Alcance: No hubo restricciones. Se obtuvo los objetivos planteados.

Fase Actual:  Anteproyecto  Definición  Planeación  **Ejecución**  Cierre  Completado  Congelado  Cancelado

**AVANCE FÍSICO DEL PROYECTO**

**% TIEMPO TOTAL TRANSCURRIDO**

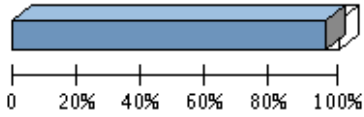

Transcurrido: 95.27 %  
 Fecha de Inicio: 01/01/2013 Fecha de Fin: 31/12/2019

**AVANCE FÍSICO PROGRAMADO VS. REAL**

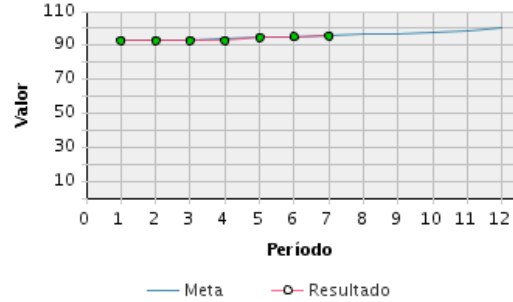

Porcentaje de Avance												
Año	Ene	Feb	Mar	Abr	May	Jun	Jul	Ago	Sep	Oct	Nov	Dic
2019	Avance programado acumulado											
	93 %	93 %	93 %	94 %	94 %	95 %	96 %	96 %	97 %	98 %	98 %	100 %
	Avance real acumulado											
	93 %	93 %	93 %	93 %	94 %	95 %	96 %					
	Estado											
	●	●	●	●	●	●	●					

**RESÚMENES EJECUTIVOS (MÁS RECIENTES)**

Resúmenes Ejecutivos	Modificado por	Fecha de última actualización
<p>Julio 2019:</p> <ul style="list-style-type: none"> <li>* Se continúa con los diferentes trabajos, planificados dentro del mes de junio, relacionados al mantenimiento rutinario de la Red Vial Estatal del Carchi, por medio de la intervención por Administración Directa, con recursos y contingente de la Institución, utilizando equipo caminero y personal operativo, mediante programaciones semanales de trabajo.</li> <li>* Se realiza el mantenimiento vial del tramo Peñas Blancas-San Marcos, pertenecientes a la Red Vial Estatal E 182, mediante un mantenimiento rutinario otorgando vías transitables y sin interrupciones vehiculares.</li> <li>*Se continua con el mantenimiento por parte de las Asociaciones de Conservación Vial.</li> </ul>	Benavides Bolaños, Wellington Renán	02/08/2019 - 11:15 AM
<p>Junio 2019:</p> <ul style="list-style-type: none"> <li>* Se continúa con los diferentes trabajos, planificados dentro del mes de junio, relacionados al mantenimiento rutinario de la Red Vial Estatal del Carchi, por medio de la intervención por Administración Directa, con recursos y contingente de la Institución, utilizando equipo caminero y personal operativo, mediante programaciones semanales de trabajo.</li> <li>* Se realiza el mantenimiento vial del tramo Chical-Peñas Blancas-San Marcos, pertenecientes a la Red Vial Estatal E 182, mediante un mantenimiento rutinario otorgando vías transitables y sin interrupciones vehiculares.</li> <li>*Se contribuye con maquinaria, personal, equipo técnico, para poder atender el estado de emergencia vial, declarado para la provincia de Sucumbíos.</li> </ul>	Benavides Bolaños, Wellington Renán	02/07/2019 - 02:58 PM
<p>Mayo 2019:</p> <ul style="list-style-type: none"> <li>* Se continúa con los diferentes trabajos, planificados dentro del mes de abril, relacionados al mantenimiento rutinario de la Red Vial Estatal del Carchi, por medio de la intervención por Administración Directa, con recursos y contingente de la Institución, utilizando equipo caminero y personal operativo, mediante programaciones semanales de trabajo.</li> <li>* Se realiza el mantenimiento vial del tramo Chical-Peñas Blancas, pertenecientes a la Red Vial Estatal E 182, mediante un mantenimiento rutinario otorgando vías transitables y sin interrupciones vehiculares.</li> </ul>	Angulo Santacruz, Jaime Vladimir	04/06/2019 - 12:07 PM
<p>Abril 2019:</p> <ul style="list-style-type: none"> <li>* Se continúa con los diferentes trabajos, planificados dentro del mes de abril, relacionados al mantenimiento rutinario de la Red Vial Estatal del Carchi, por medio de la intervención por Administración Directa, con recursos y contingente de la Institución, utilizando equipo caminero y personal operativo, mediante programaciones semanales de trabajo.</li> </ul>	Benavides Bolaños, Wellington Renán	02/05/2019 - 09:15 AM

**RESÚMENES EJECUTIVOS (MÁS RECIENTES)**

Resúmenes Ejecutivos	Modificado por	Fecha de última actualización
<p>* Se realiza el mantenimiento vial del tramo de vía La Pradera- Chilma, pertenecientes a la Red Vial Estatal E 182, mediante un mantenimiento rutinario otorgando vías transitables y sin interrupciones vehiculares.</p>		
<p>Marzo 2019:</p> <p>* Se continúa con los diferentes trabajos, planificados dentro del mes de marzo, relacionados al mantenimiento rutinario de la Red Vial Estatal del Carchi, por medio de la intervención por Administración Directa, con recursos y contingente de la Institución, utilizando equipo caminero y personal operativo, mediante programaciones semanales de trabajo.</p> <p>* Se realiza el mantenimiento vial del tramo de vía Chical-Gualchan, pertenecientes a la Red Vial Estatal E 182, mediante un mantenimiento rutinario otorgando vías transitables y sin interrupciones vehiculares.</p>	Benavides Bolaños, Wellington Renán	02/04/2019 - 10:55 AM
<p>FEBRERO 2019:</p> <p>* Se continúa con los diferentes trabajos, planificados dentro del presente mes, relacionados al mantenimiento rutinario de la Red Vial Estatal, por medio de la intervención por Administración Directa, con recursos y contingente de la Institución, utilizando equipo caminero y personal operativo, mediante programaciones semanales de trabajo.</p> <p>* Se realiza el mantenimiento vial del tramo de vía El Azuay-La Pradera, pertenecientes a la Red Vial Estatal E 182, mediante un mantenimiento rutinario otorgando vías transitables y sin interrupciones vehiculares.</p>	Benavides Bolaños, Wellington Renán	02/03/2019 - 09:00 PM
<p>ENERO 2019:</p> <p>* Se continúa con los trabajos planificados, relacionados al mantenimiento rutinario de la Red Vial Estatal, para el año 2019, por medio de la intervención por Administración Directa, con recursos y contingente de la Institución, utilizando equipo caminero y personal operativo, mediante programaciones semanales de trabajo.</p> <p>* Se realiza el mantenimiento vial del tramo de vía Tufiño-El Azuay, pertenecientes a la Red Vial Estatal E 182, mediante un mantenimiento rutinario otorgando vías transitables y sin interrupciones vehiculares.</p>	Benavides Bolaños, Wellington Renán	05/02/2019 - 12:13 PM
<p>Diciembre 2018:</p> <p>* Se continúa con los trabajos planificados, relacionados al mantenimiento rutinario de la Red Vial Estatal, mediante la modalidad por Administración Directa, con recursos y contingente de la Institución, utilizando equipo caminero y personal operativo, mediante programaciones semanales de trabajo.</p> <p>* Se realiza el mantenimiento vial del tramo de vía Maldonado-Chical-Peñas Blancas, pertenecientes a la Red Vial Estatal E 182, mediante un mantenimiento rutinario otorgando vías transitables y sin interrupciones vehiculares.</p>	Benavides Bolaños, Wellington Renán	04/01/2019 - 11:54 AM
<p>Noviembre 2018:</p> <p>* Se continúa con los trabajos planificados, relacionados al mantenimiento rutinario de la Red Vial Estatal, mediante la modalidad por Administración Directa, con recursos y contingente de la Institución, utilizando equipo caminero y personal operativo, mediante programaciones semanales de trabajo.</p> <p>* Se realiza el mantenimiento vial del tramo de vía Maldonado-Chical, pertenecientes a la Red Vial Estatal E 182, mediante un mantenimiento rutinario otorgando vías transitables y sin interrupciones vehiculares.</p>	Benavides Bolaños, Wellington Renán	04/12/2018 - 11:37 AM
<p>Octubre 2018:</p> <p>* Se continúa con los trabajos planificados, relacionados al mantenimiento rutinario de la Red Vial Estatal, mediante la modalidad por Administración Directa, con recursos y contingente de la Institución, utilizando equipo caminero y personal operativo, mediante programaciones semanales de trabajo.</p> <p>* Se realiza el mantenimiento vial del tramo de vía Chical-San Marcos, pertenecientes a la Red Vial Estatal E 182, mediante un mantenimiento rutinario otorgando vías transitables y sin interrupciones vehiculares.</p>	Benavides Bolaños, Wellington Renán	04/11/2018 - 11:52 AM
<p>Septiembre 2018:</p> <p>- Se continúa con los trabajos planificados, relacionados al mantenimiento rutinario de la Red Vial Estatal, mediante la modalidad por Administración Directa, con recursos y contingente de la Institución, utilizando equipo caminero y personal operativo, mediante programaciones semanales de trabajo.</p>	Benavides Bolaños, Wellington Renán	02/10/2018 - 03:29 PM

**RESÚMENES EJECUTIVOS (MÁS RECIENTES)**

Resúmenes Ejecutivos	Modificado por	Fecha de última actualización
- Se realiza el mantenimiento vial del tramo de vía Maldonado-Chical, pertenecientes a la Red Vial Estatal E 182, mediante un mantenimiento rutinario otorgando vías transitables y sin interrupciones vehiculares.		
<p>Agosto 2018:</p> <p>- Se continúa con los trabajos planificados, relacionados al mantenimiento rutinario de la Red Vial Estatal, mediante la modalidad por Administración Directa, con recursos y contingente de la Institución, utilizando equipo caminero y personal operativo, mediante programaciones semanales de trabajo.</p> <p>- Se realiza el mantenimiento vial del tramo de vía Chical-Gualchan, pertenecientes a la Red Vial Estatal E 182, mediante un mantenimiento rutinario otorgando vías transitables y sin interrupciones vehiculares.</p>	Benavides Bolaños, Wellington Renán	04/09/2018 - 11:08 AM
<p>Julio 2018:</p> <p>- Se continúa con los trabajos relacionados al mantenimiento rutinario de la Red Vial Estatal, mediante la modalidad de Administración Directa, con recursos de la Institución, utilizando equipo caminero y personal operativo, mediante planificaciones semanales de trabajo.</p> <p>- Se realiza el mantenimiento vial del tramo de vía Chical-Peñas Blancas , pertenecientes a la Red Vial Estatal E 182, mediante un mantenimiento rutinario otorgando vías transitables y sin interrupciones vehiculares.</p>	Benavides Bolaños, Wellington Renán	02/08/2018 - 12:23 PM
<p>Junio 2018:</p> <p>- Se continúa con los trabajos relacionados al mantenimiento rutinario de la Red Vial Estatal, mediante la modalidad de Administración Directa, con recursos de la Institución, utilizando equipo caminero y personal operativo, mediante planificaciones semanales de trabajo.</p> <p>- Se realiza el mantenimiento vial del tramo de vía Tufiño-Chical , pertenecientes a la Red Vial Estatal E 182, mediante un mantenimiento rutinario otorgando vías transitables y sin interrupciones vehiculares.</p>	Benavides Bolaños, Wellington Renán	02/07/2018 - 12:00 PM
<p>Mayo 2018:</p> <p>- Se continúa con los trabajos relacionados al mantenimiento rutinario de la Red Vial Estatal, mediante la modalidad de Administración Directa, con recursos de la Institución, utilizando equipo caminero y personal operativo, mediante planificaciones semanales de trabajo.</p> <p>- Se realiza el mantenimiento vial del tramo de vía Tufiño-Maldonado , pertenecientes a la Red Vial Estatal E 182, mediante un mantenimiento rutinario otorgando vías transitables y sin interrupciones vehiculares.</p>	Escorza Davila, Diego Fernando	04/06/2018 - 12:03 PM
<p>Abril 2018:</p> <p>- Se continua con los trabajos relacionados al mantenimiento rutinario de la Red Vial Estatal, mediante la modalidad de Administración Directa, con recursos de la Institución, utilizando equipo caminero y personal operativo, mediante planificaciones semanales de trabajo.</p> <p>- Se realiza el mantenimiento vial del tramo de vía Maldonado - Chical, pertenecientes a la Red Vial Estatal E 182, mediante un mantenimiento rutinario otorgando vías transitables y sin interrupciones vehiculares.</p>	Benavides Bolaños, Wellington Renán	04/05/2018 - 03:34 PM
<p>Marzo 2018:</p> <p>- Se continua con los trabajos relacionados al mantenimiento rutinario de la Red Vial Estatal, mediante la modalidad de Administración Directa, con recursos de la Institución, implementando equipo caminero y personal operativo, mediante planificaciones semanales de trabajo.</p> <p>- Se realiza el mantenimiento vial del tramo de vía Chical-El Carmen, pertenecientes a la Red Vial Estatal E 182, mediante un mantenimiento rutinario otorgando vías transitables y sin interrupciones vehiculares.</p>	Benavides Bolaños, Wellington Renán	04/04/2018 - 03:10 PM
<p>Febrero 2018:</p> <p>- Se continua con los trabajos relacionados al mantenimiento rutinario, mediante la modalidad de Administración Directa, con recursos de la Institución, implementando equipo caminero y personal operativo, mediante planificaciones semanales de trabajo.</p> <p>- Se realiza el mantenimiento vial del tramo de vía Chilma-El Laurel, pertenecientes a la Red Vial Estatal E 182, mediante un mantenimiento rutinario otorgando vías transitables y sin interrupciones vehiculares..</p>	Benavides Bolaños, Wellington Renán	22/03/2018 - 07:49 AM
<p>Enero 2018:</p>	Benavides Bolaños, Wellington Renán	22/03/2018 - 07:44 AM

**RESÚMENES EJECUTIVOS (MÁS RECIENTES)**

Resúmenes Ejecutivos	Modificado por	Fecha de última actualización
<ul style="list-style-type: none"> <li>- Se continua con los trabajos relacionados al mantenimiento rutinario, mediante la modalidad de Administración Directa, con recursos de la Institución, implementando equipo caminero y personal operativo, mediante planificaciones semanales de trabajo.</li> <li>- Se realiza el mantenimiento vial del tramo de vía El Azuay-Chilma, pertenecientes a la Red Vial Estatal E 182, mediante un mantenimiento rutinario otorgando vías transitables.</li> </ul>		
<p>Diciembre 2017:</p> <ul style="list-style-type: none"> <li>- Se da por terminado los trabajos concernientes con el mantenimiento y rehabilitación de los puntos críticos a lo largo de la Red Vial Estatal E 182, brindando las condiciones adecuadas que demanda una vía de un flujo considerable y constante de una vía de primer orden, sigue el proceso de Recepción Definitiva del proyecto.</li> <li>- Se realiza el mantenimiento vial del tramo de vía La Pradera-El Azuay, mediante un mantenimiento rutinario con trabajos por administración directa otorgando vías transitables.</li> </ul>	Escorza Davila, Diego Fernando	05/01/2018 - 02:27 PM
<p>Noviembre 2017:</p> <ul style="list-style-type: none"> <li>- Se da por terminado los trabajos concernientes con el mantenimiento y rehabilitación de los puntos críticos a lo largo de la Red Vial Estatal E 182, brindando las condiciones adecuadas que demanda una vía de un flujo considerable y constante de una vía de primer orden.</li> <li>- Se realiza el mantenimiento vial del tramo de vía El Azuay-Tufiño, mediante un mantenimiento rutinario de las asociaciones viales en conjunto con trabajos por administración directa otorgando vías transitables.</li> </ul>	Escorza Davila, Diego Fernando	03/12/2017 - 12:47 PM
<p>Octubre 2017:</p> <ul style="list-style-type: none"> <li>- Se continúa con el mantenimiento y rehabilitación de los puntos críticos a lo largo de la Red Vial Estatal E 182, proporcionando las condiciones adecuadas que demanda una vía de un flujo considerable y constante de una vía de primer orden.</li> <li>- Se realiza el mantenimiento vial del tramo de vía El Azuay-La Pradera, mediante un mantenimiento rutinario.</li> <li>- Se realiza trabajos de mantenimiento por administración directa, otorgando vias transitables.</li> </ul>	Champutiz Burbano, Paúl Andrés	01/11/2017 - 06:25 PM
<p>Septiembre 2017:</p> <ul style="list-style-type: none"> <li>- Se continúa con el mantenimiento y rehabilitación de los puntos críticos a lo largo de la Red Vial Estatal E 182, proporcionando las condiciones adecuadas que demanda una vía de un flujo considerable y constante.</li> <li>- Se realiza el mantenimiento vial del tramo de vía Tufiño- El Azuay.</li> <li>- La concesionaria PANAVIAL S.A., realiza el mantenimiento de la vía E 35, mediante trabajos según lo establecido en la Fase No.1 establecidos dentro del cronograma de inversiones.</li> </ul>	Champutiz Burbano, Paúl Andrés	03/10/2017 - 02:32 PM
<p>Agosto 2017:</p> <ul style="list-style-type: none"> <li>- Se realiza el mantenimiento y rehabilitación de los puntos críticos a lo largo de la Red Vial Estatal E 182, dentro de las exigencias que demanda una vía de un flujo considerable y constante.</li> <li>- Se realiza el mantenimiento vial del tramo de vía Chical- Maldonado.</li> <li>- Mantenimiento de la vía E 35, por parte de la concesionaria PANAVIAL S.A, trabajos de acuerdo a la Fase No.1 establecidos dentro del cronograma de inversiones.</li> </ul>	Champutiz Burbano, Paúl Andrés	04/09/2017 - 04:17 PM
<p>Julio 2017</p> <ul style="list-style-type: none"> <li>- Se realiza el mantenimiento y rehabilitación de los puntos críticos a lo largo de la Red Vial Estatal E 182, adecuando a las exigencias que demanda una vía de un flujo considerable.</li> <li>- Se realiza el mantenimiento del tramo de vía Tufiño- Maldonado.</li> <li>- Mantenimiento de la vía E 35, por parte de la concesionaria PANAVIAL S.A.</li> </ul>	Champutiz Burbano, Paúl Andrés	05/08/2017 - 11:42 AM
<p>Junio 2017</p> <ul style="list-style-type: none"> <li>- Se realiza el mantenimiento rutinario, a lo largo de la Red Estatal, en las Rutas: E182, E10, E188 y E187, brindando servicio, manteniendo un nivel de servicio óptimo, a través de maquinaria y personal de la Dirección Distrital del Carchi.</li> <li>- Se atiende emergencias presentadas dentro de la red vial estatal, generado por eventos naturales, en forma oportuna, desplazando maquinaria y personal en sectores estratégicos.</li> <li>- Se realiza el mantenimiento del tramo de vía Maldonado Chical.</li> <li>- Mantenimiento por parte de la concesionaria PANAVIAL S.A, de la vía E 35.</li> </ul>	Benavides Bolaños, Wellington Renán	04/07/2017 - 04:53 PM
<p>Mayo 2017</p>	Benavides Bolaños, Wellington Renán	05/06/2017 - 12:09 PM

**RESÚMENES EJECUTIVOS (MÁS RECIENTES)**

Resúmenes Ejecutivos	Modificado por	Fecha de última actualización
<ul style="list-style-type: none"> <li>- Se viene realizando el mantenimiento rutinario, a lo largo de la Red Estatal, en las Rutas: E182, E10, E188 y E187, brindando servicio, manteniendo un nivel de servicio óptimo, a través de maquinaria y personal de la Dirección Distrital del Carchi.</li> <li>- Se atiende emergencias presentadas dentro de la red vial estatal, generado por eventos naturales, en forma oportuna, desplazando maquinaria y personal en sectores estratégicos .</li> <li>- Se realiza el mantenimiento del tramo de vía Maldonado Chical, y se realiza la apertura del tramo Peñas Blancas-San Marcos.</li> <li>- Entra en funcionamiento el nuevo puente vehicular sobre el río El Pailón, mediante personal y equipo caminero de la Dirección Distrital del Carchi.</li> </ul>		
<p>Abril 2017:</p> <ul style="list-style-type: none"> <li>- Se viene realizando el mantenimiento rutinario, a lo largo de la Red Estatal, en las Rutas: E182, E10, E188 y E187, brindando servicio, manteniendo un nivel de servicio óptimo de las vías, a través de maquinaria y personal de la Dirección Distrital del Carchi.</li> <li>- Se atiende emergencias presentadas dentro de la red vial estatal, generado por la época invernal, se atiende el evento desplazando maquinaria y personal en sectores estratégicos en forma oportuna.</li> <li>- Se realiza el mantenimiento del tramo de vía Maldonado Chical, y se realiza la apertura del tramo Peñas Blancas-San Marcos.</li> <li>- Entra en funcionamiento el nuevo puente vehicular sobre el río El Pailón, mediante personal y equipo caminero de la Dirección Distrital del Carchi y mediante la contratación para la implantación del puente.</li> </ul>	Benavides Bolaños, Wellington Renán	04/05/2017 - 08:30 AM
<p>Marzo 2017:</p> <ul style="list-style-type: none"> <li>- Se viene realizando el mantenimiento rutinario, a lo largo de la Red Estatal, en las Rutas: E182, E10, E188 y E187, en 250 Km estableciendo un nivel de servicio óptimo de las vías, a través de maquinaria y personal de la Dirección Distrital del Carchi.</li> <li>- Se atiende emergencias presentadas dentro de la red vial estatal, motivo época invernal, para ello se desplaza maquinaria y personal en sectores estratégicos en forma oportuna.</li> <li>- Se realiza el mantenimiento del tramo de vía Maldonado Chical, apertura del tramo Peñas Blancas-San Marcos.</li> <li>- Implantación del nuevo puente vehicular sobre el río El Pailón, mediante personal y equipo caminero de la Dirección Distrital del Carchi y mediante la contratación para la implantación del puente.</li> <li>- Mantenimiento y Rehabilitación de la E 187 tramo Bolívar-Mascarilla, mediante la contratación de los servicios.</li> </ul>	Benavides Bolaños, Wellington Renán	05/04/2017 - 09:20 AM
<p>Febrero 2017:</p> <ul style="list-style-type: none"> <li>- Se viene realizando el mantenimiento rutinario, a lo largo de la Red Estatal, en las Rutas: E182, E10, E188 y E187, en 250 Km estableciendo un nivel de servicio óptimo de las vías, a través de maquinaria y personal de la Dirección Distrital del Carchi.</li> <li>- Se atiende emergencias presentadas dentro de la red vial estatal, de carácter natural como antrópico por administración directa, para ello se desplaza maquinaria y personal en sectores estratégicos en forma oportuna.</li> <li>- Se realiza el mantenimiento del tramo de vía Chical-Quinyul, apertura del tramo Peñas Blancas-San Marcos, implantación del nuevo puente vehicular sobre el río El Pailón, mediante personal y equipo caminero de la Dirección Distrital del Carchi y mediante la contratación para la implantación del puente.</li> </ul>	Benavides Bolaños, Wellington Renán	01/03/2017 - 02:28 PM
<p>Enero 2017</p> <ul style="list-style-type: none"> <li>- Se realiza mantenimiento rutinario, dentro de la Red Estatal, en las Rutas: E182, E10, E188 y E187, en 250 Km estableciendo un nivel de servicio óptimo de las vías., a través de maquinaria y personal de la Dirección Distrital del Carchi.</li> <li>- Se atiende las emergencias de carácter natural como antrópico por administración directa en la RVE, para ello se desplaza maquinaria y personal en sectores estratégicos.</li> <li>- Se realiza el mantenimiento del tramo de vía Maldonado-Chical-Quinyul, y la apertura del tramo Peñas Blancas-San Marcos, mediante personal y equipo caminero de la Dirección Distrital del Carchi.</li> </ul>	Benavides Bolaños, Wellington Renán	03/02/2017 - 12:44 PM
<p>Diciembre 2016</p> <ul style="list-style-type: none"> <li>- Se realiza mantenimiento rutinario con 11 asociaciones de conservación vial, dentro de la Red Estatal, en las Rutas: E182, E10, E188 y E187, en 250 Km estableciendo un nivel de servicio óptimo de las vías.</li> <li>- Se atiende las emergencias de carácter antrópico natural por administración directa en la RVE, para ello se desplaza maquinaria y personal en sectores estratégicos.</li> </ul>	Benavides Bolaños, Wellington Renán	04/01/2017 - 02:43 PM

**RESÚMENES EJECUTIVOS (MÁS RECIENTES)**

Resúmenes Ejecutivos	Modificado por	Fecha de última actualización
- Se realiza el mantenimiento del tramo de vía Maldonado-Chical, y la apertura del tramo Peñas Blancas-San Marcos, mediante personal y equipo caminero de la Dirección Distrital del Carchi.		
<p>Noviembre 2016</p> <p>- Se realiza mantenimiento rutinario con 12 asociaciones de conservación vial, dentro de la Red Estatal, en las Rutas: E182, E10, E188 y E187, en 250 Km estableciendo buen nivel de servicio de las vías.</p> <p>- De igual manera por administración directa se atiende las emergencias de carácter antrópico de carácter natural en la RVE, para ello se desplaza maquinaria y personal en sectores estratégicos e donde se produce la emergencia</p> <p>- Se realiza el mantenimiento del tramo de vía Maldonado-Chical - Peñas Blancas, mediante personal y equipo caminero de la Dirección Distrital del Carchi.</p>	Benavides Bolaños, Wellington Renán	06/12/2016 - 11:40 AM
<p>OCTUBRE 2016:</p> <p>- Continúa con el mantenimiento rutinario con 12 asociaciones de conservación vial en toda la Red Estatal, en las Rutas: E182, E10, E188 y E187, en 250 Km estableciendo buen nivel de servicio de las vías.</p> <p>- De igual manera por administración directa se atiende las emergencias de carácter antrópico natural en la RVE, para ello se desplaza maquinaria y personal en sectores estratégicos e donde se produce la emergencia</p> <p>- Se realiza el mantenimiento del tramo de vía Tufiño-Maldonado-Chical - Peñas Blancas, mediante personal y equipo caminero de la Dirección Distrital del Carchi.</p>	Benavides Bolaños, Wellington Renán	07/11/2016 - 08:09 AM
<p>SEPTIEMBRE 2016:</p> <p>- Continúa el mantenimiento rutinario con 12 microempresas en toda la Red Vial Estatal, en las Rutas: E182, E10, E188 y E187, en 250 Km con el fin de obtener un buen nivel de servicio de las vías.</p> <p>- De igual manera por administración directa se atiende las emergencias de pequeños deslizamientos en la RVE, para ello se desplaza maquinaria y personal en sectores estratégicos.</p> <p>- Se realiza el mantenimiento del tramo de vía Tufiño-Chical - Peñas Blancas, mediante el equipo caminero y personal de la Dirección Distrital del Carchi.</p>	Benavides Bolaños, Wellington Renán	03/10/2016 - 12:07 PM
<p>AGOSTO 2016:</p> <p>- Continúa el mantenimiento rutinario de la Red Vial Estatal en la provincia del Carchi, en las Rutas: E182, E10, E188 y E187, en 250 Km por administración directa.</p> <p>- Continúan paulatinamente los pagos a proveedores para insumos y materiales utilizados en el mantenimiento vial.</p> <p>- Las asociaciones de conservación vial continúan trabajando en el mantenimiento rutinario de los 250 Km de la Red Vial Estata.</p>	Champutiz Burbano, Paúl Andrés	03/09/2016 - 12:16 PM
<p>JULIO 2016:</p> <p>- Se realiza el mantenimiento rutinario de la Red Vial Estatal en la provincia del Carchi, en las Rutas: E182, E10, E188 y E187, en 250 Km el mismo que deriva en un buen nivel de servicio de las vías.</p> <p>- Se ha paralizado el mantenimiento por administración directa debido a falta de combustible y pagos de rubros para repuestos, neumáticos, materiales, entre otros, presupuestamos para insumo por gastos operacionales mediante el equipo caminero y personal de la Dirección Distrital del Carchi.</p> <p>- Se ha realizado la solicitud respectiva para que el Ministerio de Finanzas acredite los pagos a los proveedores de esta institución.</p>	Champutiz Burbano, Paúl Andrés	03/09/2016 - 12:16 PM
<p>JUNIO 2016:</p> <p>- Se realiza el mantenimiento rutinario de la Red Vial Estatal en la provincia del Carchi, en las Rutas: E182, E10, E188 y E187, en 250 Km con el fin de obtener un buen nivel de servicio de las vías.</p> <p>- Se ha paralizado el mantenimiento por administración directa debido a falta de combustible y pagos de rubros para repuestos, neumáticos, materiales, entre otros.presupuesto para insumo por gastos operacionales mediante el equipo caminero y personal de la Dirección Distrital del Carchi.</p> <p>- Se ha realizado la solicitud respectiva para que el Ministerio de Finanzas acredite los pagos a los proveedores de esta institución.</p>	Champutiz Burbano, Paúl Andrés	05/07/2016 - 08:03 AM
<p>MAYO 2016:</p>	Champutiz Burbano, Paúl Andrés	05/06/2016 - 07:51 PM

**RESÚMENES EJECUTIVOS (MÁS RECIENTES)**

Resúmenes Ejecutivos	Modificado por	Fecha de última actualización
<ul style="list-style-type: none"> <li>- Continúa el mantenimiento rutinario con 12 microempresas en toda la Red Vial Estatal, en las Rutas: E182, E10, E188 y E187, en 250 Km con el fin de obtener un buen nivel de servicio de las vías.</li> <li>- De igual manera por administración directa se atiende las emergencias por pequeños deslizamientos en la RVE, para ello se ha desplegado maquinaria y personal en sectores estratégicos.</li> <li>- Se realiza el mantenimiento del tramo de vía Chical - El Carmen mediante el equipo caminero y personal de la Dirección Distrital del Carchi.</li> <li>- Se realiza el riego de agua para mitigación de emisión de polvo en el tramo de vía Piquiucho - Cunquer en la Panamericana Norte.</li> </ul>		
<p>ABRIL 2016:</p> <ul style="list-style-type: none"> <li>- Empezaron los trabajos de mantenimiento rutinario con 12 microempresas en toda la Red Vial Estatal, en las Rutas: E182, E10, E188 y E187 en 250 Km con el fin de obtener un buen nivel de servicio de las vías.</li> <li>- De igual manera por administración directa se atiende las emergencias por pequeños deslizamientos en la RVE, para ello se ha desplegado maquinaria y personal en sectores estratégicos.</li> <li>- Se brindó apoyo con equipo pesado y sus operadores a la provincia de Esmeraldas debido a las afectaciones suscitadas por el terremoto del 16 de abril.</li> </ul>	Champutiz Burbano, Paúl Andrés	05/05/2016 - 10:31 AM
<p>MARZO 2016:</p> <ul style="list-style-type: none"> <li>- Se realizó la contratación de 12 microempresas en toda la RVE con el presupuesto asignado para el año 2016, con ello se obtendrá un buen nivel de servicio de las vías y se beneficia a 60 familias del sector con empleo directo.</li> <li>- De igual manera por administración directa terminó el mantenimiento del tramo Piquiucho - Cunquer mediante la mitigación ambiental por contaminación de polvo debido al tráfico vehicular existente de una obra en construcción y además la colocación de material de mejoramiento.</li> <li>- Con el equipo caminero y personal de la Dirección Distrital del Carchi se realizó el mantenimiento y bacheo asfáltico menor de la vía Bolívar - "Y" de El Angel - Mira - Mascarilla.</li> </ul>	Champutiz Burbano, Paúl Andrés	04/04/2016 - 09:11 PM
<p>FEBRERO 2016:</p> <ul style="list-style-type: none"> <li>- Se realiza la planificación para la contratación de microempresas una vez que se asigne el presupuesto 2016, con ello se obtendrá un buen nivel de servicio de las vías y se beneficia a 60 familias del sector con empleo directo.</li> <li>- De igual manera por administración directa se realiza el mantenimiento del tramo Piquiucho - Cunquer mediante la mitigación ambiental por contaminación de polvo debido al tráfico vehicular existente de una obra en construcción y además la colocación de material de mejoramiento apto para la circulación vehicular y mitiga el levantamiento de polvo al ambiente.</li> <li>- Con el equipo caminero de la Dirección Provincial del Carchi se realizó el mantenimiento con bacheo de lastre de la carretera Tufiño - Maldonado - Chical, Ruta E 182 y limpieza de derrumbes en la carretera Chical - El Carmen.</li> </ul>	Champutiz Burbano, Paúl Andrés	04/03/2016 - 10:57 AM
<p>ENERO 2016:</p> <ul style="list-style-type: none"> <li>- Culminaron los contratos de microempresas para el mantenimiento rutinario de la RVE del Carchi. Para el año 2016 se está programando la contratación de microempresas una vez que se asigne el presupuesto 2016, con ello se obtendrá un buen nivel de servicio de las vías y se beneficia a 50 familias del sector con empleo directo.</li> <li>- De igual manera por administración directa se realiza el mantenimiento con el equipo caminero de la Dirección Provincial del Carchi en los sectores de Cunquer Ruta E35 y El Pailón Ruta E187, debidos a las emergencias suscitadas como impactos ambientales por contaminación de polvo y deslizamientos respectivamente.</li> <li>- Además se envió equipo a la Dirección Distrital de Esmeraldas como apoyo institucional para cubrir situaciones de emergencia.</li> </ul>	Champutiz Burbano, Paúl Andrés	04/02/2016 - 04:06 PM
<p>DICIEMBRE 2015:</p> <ul style="list-style-type: none"> <li>- Culminaron los trabajos en 36 km del mantenimiento emergente en los tramos: Tulcán - Tufiño de 17.3 Km mediante: bacheo asfáltico, sello de fisuras y señalización. Además en el tramo de 15 Km Tufiño - Potrerillos se realizó el mejoramiento de la estructura de pavimento con capas granulares y ensanchamiento en puntos críticos. En la vía Chical - El Carmen, se realizó la variante en 4 Km para reposición de la vía.</li> <li>- Se amplió los contratos con las microempresas de mantenimiento rutinario de la RVE del Carchi hasta el 15 de enero, se beneficia a 50 familias del sector con empleo directo.</li> <li>- De igual manera por administración directa se realiza el mantenimiento con el equipo caminero de la Dirección Provincial del Carchi en los sectores de Cunquer Ruta E35 y El Pailón Ruta E187,</li> </ul>	Champutiz Burbano, Paúl Andrés	07/01/2016 - 09:23 AM



**RESÚMENES EJECUTIVOS (MÁS RECIENTES)**

Resúmenes Ejecutivos	Modificado por	Fecha de última actualización
debidos a las emergencias suscitadas como impactos ambientales por contaminación de polvo y deslizamientos respectivamente.		
<p>NOVIEMBRE 2015:</p> <ul style="list-style-type: none"> <li>- Se intervienen 36 km por contrato de mantenimiento emergente en los tramos: Tulcán - Tufiño de 17.3 Km con trabajos de mantenimiento periódico por situación de emergencia con los trabajos de bacheo asfáltico, sello de fisuras y señalización. Además en el tramo de 15 Km Tufiño - Potrerillos se realiza el mejoramiento de la estructura de pavimento con capas granulares y ensanchamiento en puntos críticos. En la vía Chical - El Carmen, se realiza variante en 4 Km para reposición de la vía debido afectación sufrido por la actividad sísmica de los volcanes Chiles y Cerro Negro. Tiene un avance del 100%. Se está realizando el trámite de Entrega Recepción de los trabajos del contrato.</li> <li>- Se cuenta con 9 microempresas para el mantenimiento rutinario de la RVE del Carchi, con ello se beneficia a 50 familias del sector con empleo directo.</li> <li>- De igual manera por administración directa se realiza el mantenimiento con el equipo caminero de la Dirección Provincial del Carchi, sobre todo en los sectores de Cunquer Ruta E35 y Mira Ruta E187, debidos a las emergencias suscitadas como impactos ambientales por contaminación de polvo y deslizamientos respectivamente.</li> </ul>	Champutiz Burbano, Paúl Andrés	08/12/2015 - 10:13 AM
<p>OCTUBRE 2015:</p> <ul style="list-style-type: none"> <li>- Se intervienen 36 km por contrato de mantenimiento emergente en los tramos: Tulcán - Tufiño de 17.3 Km con trabajos de mantenimiento periódico por situación de emergencia con los trabajos de bacheo asfáltico, sello de fisuras y señalización. Además en el tramo de 15 Km Tufiño - Potrerillos se realiza el mejoramiento de la estructura de pavimento con capas granulares y ensanchamiento en puntos críticos. En la vía Chical - El Carmen, se realiza variante en 4 Km para reposición de la vía debido afectación sufrido por la actividad sísmica de los volcanes Chiles y Cerro Negro. Tiene un avance del 78%.</li> <li>- Se cuenta con 9 microempresas para el mantenimiento rutinario de la RVE del Carchi, con ello se beneficia a 50 familias del sector con empleo directo.</li> <li>- De igual manera por administración directa se realiza el mantenimiento con el equipo caminero de la Dirección Provincial del Carchi.</li> </ul>	Champutiz Burbano, Paúl Andrés	08/12/2015 - 10:13 AM
<p>SEPTIEMBRE 2015:</p> <ul style="list-style-type: none"> <li>- Se interviene en el tramo Tulcán - Tufiño con trabajos de mantenimiento periódico por situación de emergencia bajo la modalidad de contrato, de igual manera para el tramo de Tufiño - El Azuay en la carretera que conduce a Maldonado y en el tramo de vía Chical - El Carmen, en el sector del Km 22. Tiene un avance del 70%.</li> <li>- Se cuenta con 9 microempresas para el mantenimiento rutinario de la RVE del Carchi, se ha completado el mantenimiento rutinario del tramo Las Palmas - Gualchán.</li> <li>- De igual manera por administración directa se realiza el mantenimiento mediante el siguiente equipo::                             <ul style="list-style-type: none"> <li>.Rodillo liso</li> <li>Cargadora</li> <li>Tractores</li> <li>.Herramienta de mano.</li> <li>.Camión de logística</li> <li>.Volquetes</li> <li>.Tanque de agua</li> <li>.Tanque de emulsión</li> </ul> </li> </ul>	Champutiz Burbano, Paúl Andrés	11/10/2015 - 03:06 PM
<p>AGOSTO 2015:</p> <ul style="list-style-type: none"> <li>- Se interviene en el tramo Tulcán - Tufiño con trabajos de mantenimiento periódico por situación de emergencia bajo la modalidad de contrato, de igual manera para el tramo de Tufiño - El Azuay en la carretera que conduce a Maldonado y en el tramo de vía Chical - El Carmen, en el sector del Km 22. Tiene un avance del 50%.</li> <li>- Se cuenta con 9 microempresas para el mantenimiento rutinario de la RVE del Carchi.</li> <li>- De igual manera por administración directa se realiza el mantenimiento mediante el siguiente equipo::                             <ul style="list-style-type: none"> <li>.Carro escoba</li> <li>.Cortadora de asfalto</li> <li>.Rodillo liso doble tambor</li> <li>.Carro distribuidor de asfalto</li> <li>.Camión Volquete</li> <li>.Herramienta de mano.</li> <li>.Camión de logística</li> <li>.Volquetes</li> </ul> </li> </ul>	Champutiz Burbano, Paúl Andrés	09/09/2015 - 05:11 PM

**RESÚMENES EJECUTIVOS (MÁS RECIENTES)**

Resúmenes Ejecutivos	Modificado por	Fecha de última actualización
.Tanque de agua .Tanque de emulsión		
<p>JULIO 2015</p> <p>Se interviene en el tramo Tulcán - Tufiño con trabajos de mantenimiento periódico por situación de emergencia bajo la modalidad de contrato, de igual manera para el tramo de Tufiño - El Azuay en la carretera que conduce a Maldonado y en el tramo de vía Chical - El Carmen, en el sector del Km 22.</p> <p>- Se cuenta con 9 microempresas para el mantenimiento rutinario de la RVE del Carchi.</p> <p>- De igual manera por administración directa se realiza el mantenimiento mediante el siguiente equipo::</p> <p>.Carro escoba .Cortadora de asfalto .Rodillo liso doble tambor .Carro distribuidor de asfalto .Camión Volquete .Herramienta de mano. .Camión de logística .Volquetes .Tanque de agua .Tanque de emulsión</p>	Champutiz Burbano, Paúl Andrés	05/08/2015 - 10:49 PM
<p>JUNIO 2015</p> <p>Se interviene en el tramo Tulcán - Tufiño con trabajos de bacheo asfáltico menor, para lo cual se dispone la colocación de elementos de seguridad previa la identificación y selección del área a intervenir, la Fiscalización cuida que se cumpla con las especificaciones técnicas establecidas en el contrato. Se inicia los trabajos a partir del kilómetro 3+00, por situaciones de metodología constructivas.</p> <p>El Equipo empleado es el siguiente:</p> <p>.Carro escoba .Cortadora de asfalto .Rodillo liso doble tambor .Carro distribuidor de asfalto .Camión Volquete .Herramienta de mano. .Camión de logística .Volquetes .Tanque de agua .Tanque de emulsión</p>	Benavides Bolaños, Wellington Renán	08/07/2015 - 09:03 AM
<p>Mayo 2015:</p> <p>-Se devengó menos de lo programado debido a que se está en la espera de la entrega del anticipo concerniente al mantenimiento de varios tramos de la RVE del Carchi.</p> <p>- En este período se ejecutó el mantenimiento rutinario del tramo de Julio Andrade-El Carmelo, mediante las asociaciones de conservación vial.</p> <p>- Se continúa con la apertura de del tramo Peñas Blancas - San Marcos, con el movimiento de tierras, dicho Proyecto se encuentra en ejecución.</p> <p>- Por administración directa se realiza el mantenimiento mediante reposición de material de mejoramiento en el sector de en las carreteras: Tufiño - Maldonado y Chical - El Carmen</p> <p>- Continúa la limpieza de derrumbes en la vía Chical - El Carmen</p>	Benavides Bolaños, Wellington Renán	08/06/2015 - 03:02 PM
<p>Abril 2015:</p> <p>- Se devengó menos de lo programado debido a que se está gestionando los recursos para el mantenimiento de varios tramos de la RVE del Carchi.</p> <p>- En este período se ejecutó el mantenimiento rutinario del tramo de vía Tufiño - El Azuay mediante las asociaciones de conservación vial.</p> <p>- El movimiento de tierras para la apertura del tramo Peñas Blancas - San marcos se encuentra en ejecución.</p> <p>- Por administración directa se realiza el mantenimiento mediante reposición de material de mejoramiento en el sector de Chical - Peñas Blancas.</p>	Champutiz Burbano, Paúl Andrés	10/05/2015 - 08:46 PM
<p>Marzo 2015:</p> <p>- Se devengó menos de lo programado debido a que se está gestionando los recursos para el mantenimiento de la vía Bolívar - Mascarilla y trabajos de emergencia en otros tramos.</p> <p>- En este período se ejecutó el 50% del mantenimiento rutinario de la carretera Tulcán - Tufiño.</p>	Champutiz Burbano, Paúl Andrés	10/05/2015 - 08:45 PM

**RESÚMENES EJECUTIVOS (MÁS RECIENTES)**

Resúmenes Ejecutivos	Modificado por	Fecha de última actualización
<ul style="list-style-type: none"> <li>- El movimiento de tierras para la apertura del tramo Peñas Blancas - San marcos se encuentra en ejecución con un avance de 12,50 Km de los 50 km previstos.</li> <li>- Por administración directa se realiza el mantenimiento mediante reposición de material de mejoramiento en el sector de Peñas Blancas.</li> <li>- Continúa la limpieza de derrumbes en las carreteras: Tufiño - Maldonado y Chical - El Carmen</li> </ul>		
<p>Marzo 2015:</p> <ul style="list-style-type: none"> <li>- Se devengó menos de lo programado debido a que se está gestionando los recursos para el mantenimiento de la vía Bolívar - Mascarilla y trabajos de emergencia en otros tramos.</li> <li>- En este período se ejecutó el 50% del mantenimiento rutinario de la carretera Tulcán - Tufiño.</li> <li>- El movimiento de tierras para la apertura del tramo Peñas Blancas - San marcos se encuentra en ejecución con un avance de 12,50 Km de los 50 km previstos.</li> <li>- Por administración directa se realiza el mantenimiento mediante reposición de material de mejoramiento en el sector de Peñas Blancas.</li> <li>- Continúa la limpieza de derrumbes en las carreteras: Tufiño - Maldonado y Chical - El Carmen</li> </ul>	<p>Chamorro Reyes, Omar Wilfrido</p>	<p>07/04/2015 - 07:26 PM</p>
<p>Febrero 2015:</p> <ul style="list-style-type: none"> <li>- En este período se ejecutó el lanzamiento del proceso de contratación de las asociaciones de conservación vial.</li> <li>- El movimiento de tierras para la apertura del tramo Peñas Blancas - San marcos se encuentra en ejecución con un avance de 12 Km de los 50 km previstos.</li> <li>- Por administración directa se realiza el mantenimiento mediante reposición de material de mejoramiento en el sector de Peñas Blancas.</li> <li>- De igual manera, debido a las intensas lluvias en la provincia, se realiza la limpieza de derrumbes en la carretera Tufiño - Maldonado y Chical - El Carmen.</li> <li>- En la carretera Bolívar - "Y" de El Ángel - Mira Mascarilla, se procederá a iniciar el proceso de contratación de un mantenimiento periódico.</li> </ul>	<p>Chamorro Reyes, Omar Wilfrido</p>	<p>08/03/2015 - 07:02 PM</p>
<p>Enero 2015:</p> <ul style="list-style-type: none"> <li>- En este período se está realizando el proceso de contratación de las asociaciones de conservación vial</li> <li>- El movimiento de tierras para la apertura del tramo Peñas Blancas - San marcos se encuentra en ejecución con un avance de 11 Km de los 50 km previstos.</li> <li>- Se realizó el mantenimiento del tramo: Maldonado - Chical, mediante la reposición en calzada con material de mejoramiento.</li> <li>- Continúa el mantenimiento periódico en todas las carreteras de la REV del Carchi con maquinaria y personal propio.</li> <li>- En la carretera Bolívar - "Y" de El Ángel - Mira Mascarilla, se recibió la obra por parte de la comisión designada, falta la legalización del Acta de recepción Definitiva.</li> </ul>	<p>Chamorro Reyes, Omar Wilfrido</p>	<p>07/02/2015 - 12:06 PM</p>
<p>Diciembre 2014:</p> <ul style="list-style-type: none"> <li>- En Diciembre no se devengó lo programado presupuestariamente, ya que se contaba con un fondo para emergencias, ya que la provincia se mantuvo en los últimos meses del año en emergencia por continuos temblores en el sector nor-occidental con deslizamientos en las carreteras de la REV del Carchi.</li> <li>- Se realizó la evaluación técnica al mantenimiento rutinario de las microempresas, se presentó las planillas pero no se devengó en el último mes por falta de asignaciones presupuestarias.</li> <li>- El movimiento de tierras para la apertura del tramo Peñas Blancas - San marcos se encuentra en ejecución con un avance de 10 Km de los 50 km previstos.</li> <li>- Se realizó el mantenimiento del tramo: La Pradera - maldonado de la vía Tulcán - Tufiño, mediante el mejoramiento de su capa de rodadura.</li> <li>- Continúa el mantenimiento periódico en todas las carreteras de la REV del Carchi con maquinaria propia y los contratos con las asociaciones de conservación vial.</li> <li>- En la carretera Bolívar - "Y" de El Ángel - Mira Mascarilla, culminó el periodo de mantenimiento. Se encuentra en fase de liquidación.</li> </ul>	<p>Chamorro Reyes, Omar Wilfrido</p>	<p>07/02/2015 - 12:03 PM</p>
<p>Noviembre 2014:</p> <ul style="list-style-type: none"> <li>- En Noviembre no se devengó lo programado presupuestariamente, se tiene reserva de recursos para emergencias viales en época invernal que empieza a partir de octubre.</li> <li>- El movimiento de tierras para la apertura del tramo Peñas Blancas - San marcos se encuentra en ejecución con un avance de 10 Km de los 50 km previstos.</li> <li>- Se realizó el mantenimiento del tramo: La Pradera - maldonado de la vía Tulcán - Tufiño, mediante el mejoramiento de su capa de rodadura.</li> <li>- Continúa el mantenimiento periódico en todas las carreteras de la REV del Carchi con maquinaria propia y los contratos con las asociaciones de conservación vial.</li> </ul>	<p>Chamorro Reyes, Omar Wilfrido</p>	<p>05/12/2014 - 04:27 PM</p>

**RESÚMENES EJECUTIVOS (MÁS RECIENTES)**

Resúmenes Ejecutivos	Modificado por	Fecha de última actualización
- En la carretera Bolívar - "Y" de El Ángel - Mira Mascarilla, culminó el periodo de mantenimiento. Se encuentra en fase de liquidación.		
<p>Octubre 2014:</p> <ul style="list-style-type: none"> <li>- En Octubre no se devengó lo programado presupuestariamente, se tiene reserva de recursos para emergencias viales en época invernal que empieza a partir de octubre.</li> <li>- Se realizó la limpieza de cunetas y alcantarillas a través de las microempresas viales en la carretera Julio Andrade - El Carmelo - Puente Río Chingual.</li> <li>- Continúa el mantenimiento periódico en todas las carreteras de la REV del Carchi con maquinaria propia y los contratos con las asociaciones de conservación vial.</li> <li>- En la carretera Bolívar - "Y" de El Ángel - Mira Mascarilla, sigue el mantenimiento rutinario de la vía hasta noviembre de 2014.</li> </ul>	Chamorro Reyes, Omar Wilfrido	07/11/2014 - 08:46 AM
<p>Septiembre 2014:</p> <ul style="list-style-type: none"> <li>- En Septiembre no se devengó lo programado presupuestariamente, se tiene reserva de recursos para emergencias viales en época invernal que empieza a partir de octubre.</li> <li>- Se realizó el desbroce y limpieza a través de microempresas del tramo Tufiño - Maldonado - Peñas Blancas.</li> <li>- Continúa el mantenimiento periódico en todas las carreteras de la REV del Carchi con maquinaria propia y los contratos con las asociaciones de conservación vial.</li> <li>- En la carretera Bolívar - "Y" de El Ángel - Mira Mascarilla, sigue el mantenimiento rutinario de la vía hasta noviembre de 2014.</li> </ul>	Chamorro Reyes, Omar Wilfrido	07/10/2014 - 09:52 AM
<p>Agosto 2014:</p> <ul style="list-style-type: none"> <li>- En Agosto no se devengó lo programado presupuestariamente, se tiene reserva de recursos para emergencias viales en época invernal que empieza a partir de octubre.</li> <li>- Se realizó la reposición de material en calzada del tramo La Pradera - Maldonado.</li> <li>- Las microempresas realizaron la limpieza de los istemas de drenaje en la carretera El Carmelo - Puente Río Chingual.</li> <li>- Continúa el mantenimiento periódico en todas las carreteras de la REV del Carchi con maquinaria propia y los contratos con las asociaciones de conservación vial.</li> <li>- En la carretera Bolívar - "Y" de El Ángel - Mira Mascarilla, sigue el mantenimiento rutinario de la vía hasta noviembre de 2014.</li> </ul>	Chamorro Reyes, Omar Wilfrido	05/09/2014 - 11:20 AM
<p>Julio 2014:</p> <ul style="list-style-type: none"> <li>- En Julio no se devengó lo programado presupuestariamente, se tiene reserva de recursos para emergencias viales en época invernal.</li> <li>- Se realizó la reposición de material en calzada del tramo El Carmelo - Puente Río Chingual.</li> <li>- Continúa el mantenimiento periódico en todas las carreteras de la REV del Carchi con maquinaria propia y los contratos con las asociaciones de conservación vial.</li> <li>- En la carretera Bolívar - "Y" de El Ángel - Mira Mascarilla, sigue el mantenimiento rutinario de la vía.</li> </ul>	Chamorro Reyes, Omar Wilfrido	07/08/2014 - 04:38 PM
<p>Junio 2014:</p> <ul style="list-style-type: none"> <li>- En Junio no se devengó lo programado presupuestariamente, se tiene reserva de recursos para emergencias viales en época invernal.</li> <li>- En este periodo se cuenta con un avance de más de 15 Km en el mantenimiento del camino vecinal Peñas Blancas - San Marcos.</li> <li>- Continúa el mantenimiento periódico en todas las carreteras de la REV del Carchi con maquinaria propia y los contratos con las asociaciones de conservación vial.</li> <li>- En la carretera Bolívar - "Y" de El Ángel - Mira Mascarilla, se está realizando la reposición del micropavimento por parte del contratista en la etapa de mantenimiento.</li> </ul>	Chamorro Reyes, Omar Wilfrido	06/07/2014 - 07:15 PM
<p>Mayo 2014:</p> <ul style="list-style-type: none"> <li>- En Mayo no se devengó lo programado presupuestariamente, se tiene reserva de recursos para emergencias viales en época invernal.</li> <li>- Se realizó la evaluación de mantenimiento del tramo: Maldonado - Chical - Peñas Blancas; y El Carmen - San Juan de Lachas. Los trabajos fueron a satisfacción de la fiscalización del MTOP.</li> <li>- Se completó la reposición de material en calzada, tramo: Tufiño - El Azuay.</li> <li>- Continúa el mantenimiento periódico en todas las carreteras de la REV del Carchi con maquinaria propia y los contratos con las asociaciones de conservación vial.</li> <li>- En la carretera Bolívar - "Y" de El Ángel - Mira Mascarilla, continua el mantenimiento por el periodo de prueba hasta noviembre del 2014 por parte del contratista.</li> </ul>	Chamorro Reyes, Omar Wilfrido	06/06/2014 - 03:54 PM

**RESÚMENES EJECUTIVOS (MÁS RECIENTES)**

Resúmenes Ejecutivos	Modificado por	Fecha de última actualización
<p>Abril 2014:</p> <ul style="list-style-type: none"> <li>- En Abril no se devengó lo programado presupuestariamente, no se asignaron recursos para el pago de un anticipo por trabajos de implementación de aceras en la vía Tulcán - Tufiño.</li> <li>- Se realizó la evaluación de mantenimiento de los tramos: Tufiño - Maldonado; y Maldonado - Chical - Peñas Blancas. Los trabajos fueron a satisfacción de la fiscalización del MTOP.</li> <li>- Continúa el mantenimiento periódico en todas las carreteras de la REV del Carchi con maquinaria propia y los contratos con las asociaciones de conservación vial.</li> <li>- En la carretera Bolívar - "Y" de El Ángel - Mira Mascarilla, continua el mantenimiento por el periodo de prueba hasta noviembre del 2014 por parte del contratista.</li> </ul>	<p>Chamorro Reyes, Omar Wilfrido</p>	<p>06/05/2014 - 08:31 PM</p>
<p>Marzo 2014:</p> <ul style="list-style-type: none"> <li>- En febrero no se devengó lo programado presupuestariamente, ya que se asignó aproximadamente 980.000 USD, la mitad que la provincia requeriría por concepto de obras de conservación vial y gastos operacionales. Cuando se llegue a este techo presupuestario se gestionará en Administración central del MTOP los dineros necesarios para el segundo semestre. Se hará una reprogramación según lo asignado en el Esigef.</li> <li>- Se realizó la limpieza y desbroce del tramo: Chical - San Juan de Lachas mediante las asociaciones de conservación vial (microempresas).</li> <li>- Se realizó la limpieza de alcantarillas en el tramo Tulcán - Tufiño, Ruta E182.</li> <li>- Continúa el mantenimiento periódico en todas las carreteras de la REV del Carchi con maquinaria propia y los contratos con las asociaciones de conservación vial.</li> <li>- En la carretera Bolívar - "Y" de El Ángel - Mira Mascarilla, continua el mantenimiento por el periodo de prueba hasta noviembre del 2014 por parte del contratista.</li> </ul>	<p>Chamorro Reyes, Omar Wilfrido</p>	<p>04/04/2014 - 11:40 AM</p>
<p>Febrero 2014:</p> <ul style="list-style-type: none"> <li>- Se realiza la limpieza de cunetas tramo Tulcán - Tufiño.</li> <li>- Continúa el mantenimiento periódico en todas las carreteras de la REV del Carchi con maquinaria propia y los contratos con las asociaciones de conservación vial.</li> <li>- En la carretera Bolívar - "Y" de El Ángel - Mira Mascarilla, continua el mantenimiento por el periodo de prueba hasta noviembre del 2014 por parte del contratista.</li> <li>- Continúan los trabajos de mantenimiento rutinario a través de microempresas de las vías: Tulcán - Tufiño - Maldonado - Peñas Blancas; Chical - San Juan de Lachas; Julio Andrade - El Carmelo - Puente Río Chingual, los trabajos comprende: limpieza de cunetas, alcantarillas y derrumbes; bacheo de lastre a mano, mantenimiento de puentes.</li> <li>- Con maquinaria de La Dirección provincial del Carchi se está realizando el mantenimiento y apertura de la vía Peñas Blancas - San Marcos, se tiene un avance de 15.2 Km. Actualmente se realiza la conformación de la rasante con material de mejoramiento.</li> </ul>	<p>Chamorro Reyes, Omar Wilfrido</p>	<p>07/03/2014 - 04:42 PM</p>
<p>Enero 2014:</p> <ul style="list-style-type: none"> <li>- En el nuevo año se trabaja con el mantenimiento rutinario en todas las carreteras de la REV del Carchi con maquinaria propia y los contratos con las asociaciones de conservación vial.</li> <li>- En la carretera Bolívar - "Y" de El Ángel - Mira Mascarilla, continua con el mantenimiento por el periodo de prueba hasta noviembre del 2014 por parte del contratista.</li> <li>- Continúan los trabajos de mantenimiento periódico a través de microempresas de las vías: Tulcán - Tufiño - Maldonado - Peñas Blancas; Chical - San Juan de Lachas; Julio Andrade - El Carmelo - Puente Río Chingual, los trabajos comprende: limpieza de cunetas, alcantarillas y derrumbes; bacheo de lastre a mano, mantenimiento de puentes.</li> <li>- Con maquinaria de La Dirección provincial del Carchi se está realizando el mantenimiento y apertura de la vía Peñas Blancas - San Marcos, se tiene un avance de 15.3 Km. Actualmente se realiza la conformación de la rasante con material de mejoramiento.</li> </ul>	<p>Chamorro Reyes, Omar Wilfrido</p>	<p>10/02/2014 - 08:07 AM</p>
<p>Diciembre 2013:</p> <ul style="list-style-type: none"> <li>- En el tramo Tulcán - Tufiño se liquidó el contrato de Veredas en el tramo de Chapuel.</li> <li>- En la carretera Bolívar - "Y" de El Ángel - Mira Mascarilla, el contratista realizó la colocación del micropavimento y señalización horizontal como reposición en la etapa de mantenimiento el cual finaliza a finales del año 2014</li> <li>- Continúan los trabajos de mantenimiento periódico a través de microempresas de las vías: Tulcán - Tufiño - Maldonado - Peñas Blancas; Chical - San Juan de Lachas; Julio Andrade - El Carmelo - Puente Río Chingual, los trabajos comprende: limpieza de cunetas, alcantarillas y derrumbes; bacheo de lastre a mano, mantenimiento de puentes.</li> <li>- Con maquinaria de La Dirección provincial del Carchi se está realizando el mantenimiento y apertura de la vía Peñas Blancas - San Marcos, se tiene un avance de 15.2 Km. Actualmente se realiza la conformación de la rasante con material de mejoramiento.</li> </ul>	<p>Chamorro Reyes, Omar Wilfrido</p>	<p>09/01/2014 - 05:16 PM</p>

**RESÚMENES EJECUTIVOS (MÁS RECIENTES)**

Resúmenes Ejecutivos	Modificado por	Fecha de última actualización
<p>Noviembre 2013:</p> <ul style="list-style-type: none"> <li>- En el tramo Tulcán - Tufiño finalizó la construcción de veredas en el centro poblado de Chapuel, se dió una extensión al contrato para cumplir con las aceras en ambos sentidos.</li> <li>- En la carretera Bolívar - "Y" de El Angel - Mira Mascarilla, el contratista realizó la colocación del micropavimento como reposición en la etapa de mantenimiento el cual finaliza a finales del año 2014</li> <li>- Continúan los trabajos de mantenimiento periódico a través de microempresas de las vías: Tulcán - Tufiño - Maldonado - Peñas Blancas; Chical - San Juan de Lachas; Julio Andrade - El Carmelo - Puente Río Chingual, los trabajos comprende: limpieza de cunetas, alcantarillas y derrumbes; bacheo de lastre a mano, mantenimiento de puentes.</li> <li>- Con maquinaria de La Dirección provincial del Carchi se está realizando el mantenimiento y apertura de la vía Peñas Blancas - San Marcos, se tiene un avance de 15.0 Km. Actualmente se realiza la conformación de la rasante con material de mejoramiento.</li> </ul>	<p>Chamorro Reyes, Omar Wilfrido</p>	<p>10/12/2013 - 08:02 AM</p>
<p>Octubre 2013:</p> <ul style="list-style-type: none"> <li>- En el tramo Tulcán - Tufiño continua la construcción de veredas en el centro poblado de Chapuel, se dió una extensión al contrato para cumplir con las aceras en todo el poblado.</li> <li>- En la carretera Bolívar - "Y" de El Angel - Mira Mascarilla, el contratista realizó el repintado de la señalización horizontal de la vía como parte de la etapa de mantenimiento el cual finaliza a finales del año 2014</li> <li>- Continúan los trabajos de mantenimiento periódico a través de microempresas de las vías: Tulcán - Tufiño - Maldonado - Peñas Blancas; Chical - San Juan de Lachas; Julio Andrade - El Carmelo - Puente Río Chingual, los trabajos comprende: limpieza de cunetas, alcantarillas y derrumbes; bacheo de lastre a mano, mantenimiento de puentes.</li> <li>- Con maquinaria de La Dirección provincial del Carchi se está realizando el mantenimiento y apertura de la vía Peñas Blancas - San Marcos, se tiene un avance de 14.5 Km. Actualmente se realiza la conformación de la rasante con material de mejoramiento.</li> </ul>	<p>Chamorro Reyes, Omar Wilfrido</p>	<p>08/11/2013 - 03:59 PM</p>
<p>Septiembre 2013:</p> <ul style="list-style-type: none"> <li>- En el tramo Tulcán - Tufiño continua la construcción de veredas en el centro poblado de Chapuel.</li> <li>- En la carretera Bolívar - "Y" de El Angel - Mira Mascarilla, el contratista está realizando correcciones al pavimento y sellado con micropavimento como parte de la etapa de mantenimiento el cual finaliza a finales del año 2014</li> <li>- Continúan los trabajos de mantenimiento periódico a través de microempresas de las vías: Tulcán - Tufiño - Maldonado - Peñas Blancas; Chical - San Juan de Lachas; Julio Andrade - El Carmelo - Puente Río Chingual, los trabajos comprende: limpieza de cunetas, alcantarillas y derrumbes; bacheo de lastre a mano, mantenimiento de puentes.</li> <li>- Con maquinaria de La Dirección provincial del Carchi se está realizando el mantenimiento y apertura de la vía Peñas Blancas - San Marcos, se tiene un avance de 14.0 Km. Actualmente se realiza la conformación de la rasante con material de mejoramiento.</li> </ul>	<p>Chamorro Reyes, Omar Wilfrido</p>	<p>06/10/2013 - 02:57 PM</p>
<p>Agosto 2013:</p> <ul style="list-style-type: none"> <li>- En el tramo Tulcán - Tufiño se realizó la conformación del suelo con material de mejoramiento para la construcción de veredas contratada por la Dirección Provincial del Carchi.</li> <li>- Se ha realizado trabajos de mantenimiento como: bacheo asfáltico, limpieza de cunetas y alcantarillas, rosa a mano y limpieza de derrumbes conforme al contrato de mantenimiento periódico de la carretera Bolívar - "Y" de El Angel - Mira - Mascarilla, el cual finaliza a finales del año 2014</li> <li>- Continúan los trabajos de mantenimiento periódico a través de microempresas de las vías: Tulcán - Tufiño - Maldonado - Peñas Blancas; Chical - San Juan de Lachas; Julio Andrade - El Carmelo - Puente Río Chingual, los trabajos comprende: limpieza de cunetas, alcantarillas y derrumbes; bacheo de lastre a mano, mantenimiento de puentes.</li> <li>- Con maquinaria de La Dirección provincial del Carchi se está realizando el mantenimiento y apertura de la vía Peñas Blancas - San Marcos, se tiene un avance de 13.5 Km. Actualmente se realiza la conformación de la rasante con material de mejoramiento.</li> </ul>	<p>Chamorro Reyes, Omar Wilfrido</p>	<p>04/09/2013 - 02:56 PM</p>
<p>Julio 2013:</p> <ul style="list-style-type: none"> <li>- Se ha realizado trabajos de mantenimiento como: bacheo asfáltico, limpieza de cunetas y alcantarillas, rosa a mano y limpieza de derrumbes conforme al contrato de mantenimiento periódico de la carretera Bolívar - "Y" de El Angel - Mira - Mascarilla, el cual finaliza a finales del año 2014</li> <li>- Continúan los trabajos de mantenimiento periódico a través de microempresas de las vías: Tulcán - Tufiño - Maldonado - Peñas Blancas; Chical - San Juan de Lachas; Julio Andrade - El</li> </ul>	<p>Chamorro Reyes, Omar Wilfrido</p>	<p>07/08/2013 - 02:43 PM</p>

**RESÚMENES EJECUTIVOS (MÁS RECIENTES)**

Resúmenes Ejecutivos	Modificado por	Fecha de última actualización
<p>Carmelo - Puente Río Chingual, los trabajos comprende: limpieza de cunetas, alcantarillas y derrumbes; bacheo de lastre a mano, mantenimiento de puentes.</p> <p>- Con maquinaria de La Dirección provincial del Carchi se está realizando el mantenimiento y apertura de la vía Peñas Blancas - San Marcos, se tiene un avance de 13.0 Km. Actualmente se realiza la conformación de la rasante con material de mejoramiento.</p>		
<p>Junio 2013:</p> <p>- Se sigue con el mantenimiento de prueba por 2 años del contrato de mantenimiento periódico de la carretera Bolívar - "Y" de El Angel - Mira - Mascarilla, el cual finaliza a finales del año 2014.</p> <p>- En la carretera Tulcán - Tufiño de 17.4 Km se está realizando el bacheo asfáltico por parte del contratista antes de firmar el Acta de Recepción Definitiva.</p> <p>- Continúan los trabajos de mantenimiento periódico a través de microempresas de las vías: Tulcán - Tufiño - Maldonado - Peñas Blancas; Chical - San Juan de Lachas; Julio Andrade - El Carmelo - Puente Río Chingual, los trabajos comprende: limpieza de cunetas, alcantarillas y derrumbes; bacheo de lastre a mano, mantenimiento de puentes.</p> <p>- Con maquinaria de La Dirección provincial del Carchi se está realizando el mantenimiento y apertura de la vía Peñas Blancas - San Marcos, se tiene un avance de 13.0 Km.</p>	<p>Chamorro Reyes, Omar Wilfrido</p>	<p>05/07/2013 - 03:57 PM</p>
<p>Mayo 2013:</p> <p>- Se sigue con el mantenimiento de prueba por 2 años del contrato de mantenimiento periódico de la carretera Bolívar - "Y" de El Angel - Mira - Mascarilla.</p> <p>- En la carretera Tulcán - Tufiño de 17.4 Km se va a realizar bacheo por parte del contratista antes de firmar el Acta de Recepción Definitiva.</p> <p>- Continúan los trabajos de mantenimiento periódico a través de microempresas de las vías: Tulcán - Tufiño - Maldonado - Peñas Blancas; Chical - San Juan de Lachas; Julio Andrade - El Carmelo - Puente Río Chingual, los trabajos comprende: limpieza de cunetas, alcantarillas y derrumbes; bacheo de lastre a mano, mantenimiento de puentes. Además se está instalando las balizas reflectivas a lo largo de las vías.</p> <p>- Con maquinaria de La Dirección provincial del Carchi se está realizando el mantenimiento y apertura de la vía Peñas Blancas - San Marcos, se tiene un avance de 12.5 Km.</p>	<p>Chamorro Reyes, Omar Wilfrido</p>	<p>06/06/2013 - 04:16 PM</p>
<p>Abril 2013:</p> <p>- Se está realizando el mantenimiento de prueba por 2 años del contrato de mantenimiento periódico de la carretera Bolívar - "Y" de El Angel - Mira - Mascarilla, en la cual se han producido derrumbes que el contratista está limpiando con la cuadrilla de mantenimiento y su propio equipo caminero.</p> <p>- Se firmó el Acta de Recepción Definitiva de los trabajos de mantenimiento de la carretera Rumichaca - El Barrial de 2.6 Km.</p> <p>- Continúan los trabajos de mantenimiento periódico a través de microempresas de las vías: Tulcán - Tufiño - Maldonado - Peñas Blancas; Chical - San Juan de Lachas; Julio Andrade - El Carmelo - Puente Río Chingual.</p> <p>- Con maquinaria de La Dirección provincial del Carchi se está realizando el mantenimiento y apertura de la vía Peñas Blancas - San Marcos, se tiene un avance de 12 Km.</p>	<p>Chamorro Reyes, Omar Wilfrido</p>	<p>07/05/2013 - 02:31 PM</p>
<p>Marzo 2013:</p> <p>- Se está realizando el mantenimiento de prueba por 2 años del contrato de mantenimiento periódico de la carretera Bolívar - "Y" de El Angel - Mira - Mascarilla.</p> <p>- Continúan los trabajos de mantenimiento periódico a través de microempresas de las vías: Tulcán - Tufiño - Maldonado - Peñas Blancas; Chical - San Juan de Lachas; Julio Andrade - El Carmelo - Puente Río Chingual.</p> <p>- Con maquinaria de La Dirección provincial del Carchi se está realizando el mantenimiento y apertura de la vía Peñas Blancas - San Marcos, se tiene un avance de 11,5 Km.</p>	<p>Chamorro Reyes, Omar Wilfrido</p>	<p>16/04/2013 - 08:52 AM</p>
<p>Febrero 2013</p> <p>- Se realizó la inspección y elaboró la Recepción Provisional del contrato de mantenimiento periódico de la carretera Bolívar - "Y" de El Angel - Mira - Mascarilla.</p> <p>- Se firmaron los contratos para microempresas de las vías: Tulcán - Tufiño - Maldonado - Chical - Peñas Blancas; Chical - El Carmen - San Juan de Lachas; Julio Andrade - El Carmelo - Puente Río Chingual, rigen a partir de marzo del 2013.</p> <p>- Con maquinaria de La Dirección provincial del Carchi se está realizando el mantenimiento y apertura de la vía Peñas Blancas - San Marcos, se tiene un avance de 11 Km.</p>	<p>Chamorro Reyes, Omar Wilfrido</p>	<p>11/03/2013 - 04:29 PM</p>
<p>Enero 2013</p> <p>- Se está procediendo con la liquidación del contrato de mantenimiento periódico de la carretera Bolívar - "Y" de El Angel - Mira - Mascarilla. En trámite la Recepción Provisional.</p>	<p>Chamorro Reyes, Omar Wilfrido</p>	<p>31/01/2013 - 03:28 PM</p>

## RESÚMENES EJECUTIVOS (MÁS RECIENTES)

Resúmenes Ejecutivos	Modificado por	Fecha de última actualización
- Se está realizando los procesos de contratación de mcorempresas para las vías: Tulcán - Tuffiño - Maldonado - Chical - Peñas Blancas; Chical - El Carmen - San Juan de Lachas; Julio Andrade - El Carmelo - Puente Río Chingual. - Con maquinaria de La Dirección provincial del Carchi se está realizando el mantenimiento y apertura de la vía Peñas Blancas - San Marcos.		

## PROBLEMAS ABIERTOS DEL PROYECTO

Problema	Fecha de última actualización	Responsable	Urgencia	Impacto	Calificación	Acciones Cerradas / Totales
Falta la respectiva asignación presupuestaria para contratar nuevos proyectos	02/08/2019	Wellington Renán Benavides Bolaños	50	40	20	2/2

Problemas cerrados: 2, Abiertos: 1

## RIESGOS ABIERTOS DEL PROYECTO

Riesgo	Fecha de última actualización	Responsable	Probabilidad	Impacto	Calificación	Acciones Cerradas / Totales
<b>5- PROYECTO. * General.</b> Falta de asignación presupuestaria para mantenimiento CAUSARÍA deterioro en las vías.	02/08/2019	Wellington Renán Benavides Bolaños	30 %	60	18	2/2

Riesgos cerrados: 1, Abiertos: 1

## LOCALIDADES

Localidad de Impacto	
1	Zona 1 - Norte > Carchi > Toda la Provincia del Carchi

## HITOS

	Hito	Categoría	Fecha Comprometida	Fecha Estimada	Fecha Real	A tiempo	Hito Cumplido	Avance Físico
1	PLANEACION: Asignación presupuestaria realizada.	1-Solicitud de Información	15/01/2014		15/01/2014		Sí	2.0
2	EJECUCION: Limpieza de cunetas, tramo Tulcán - Tuffiño, realizada.	5-Entregables Intermedios	28/02/2014		28/02/2014		Sí	2.0
3	EJECUCION: Desbroce y limpieza, carretera Tuffiño - Maldonado - Chical - Peñas Blancas realizado.	5-Entregables Intermedios	15/03/2014		15/03/2014		Sí	2.0
4	EJECUCION: Limpieza de alcantarillas, tramo Tulcán - Tuffiño ejecutada.	5-Entregables Intermedios	31/03/2014		31/03/2014		Sí	2.0
5	EJECUCION: Limpieza de cunetas y alcantarillas, carretera Julio Andrade - El Carmelo - Puente Río Chingual ejecutada.	5-Entregables Intermedios	15/04/2014		15/04/2014		Sí	2.0
6	EJECUCION: Evaluación del mantenimiento, tramo Tuffiño - Maldonado realizada.	5-Entregables Intermedios	30/04/2014		30/04/2014		Sí	2.0



HITOS

	Hito	Categoría	Fecha Comprometida	Fecha Estimada	Fecha Real	A tiempo	Hito Cumplido	Avance Físico
7	EJECUCION: Evaluación del mantenimiento, tramo Maldonado Chical - Peñas Blancas realizada.	5-Entregables Intermedios	15/05/2014		15/05/2014		Sí	2.0
8	EJECUCION: Evaluación del mantenimiento, tramo Chical - El Carmen realizada.	5-Entregables Intermedios	31/05/2014		31/05/2014		Sí	2.0
9	EJECUCION: Movimiento de Tierras, tramo: Peñas Blancas - San Marcos, avance 10 Km., ejecutado.	5-Entregables Intermedios	31/05/2014		31/05/2014		Sí	2.0
10	EJECUCION: Avance de 15 Km en total del tramo Peñas Blancas - San Marcos ejecutado.	5-Entregables Intermedios	30/06/2014		30/06/2014		Sí	3.0
11	EJECUCION: Reposición de material en calzada de la carretera El Carmelo - Puente Río Chingual realizada.	5-Entregables Intermedios	31/07/2014		31/07/2014		Sí	2.0
12	EJECUCION: Reposición de material en calzada del tramo Lagunas Verdes - La Pradera realizada.	5-Entregables Intermedios	15/08/2014		15/08/2014		Sí	2.0
13	EJECUCION: Limpieza de cunetas y alcantarillas, carretera Julio Andrade - El Carmelo - Puente Río Chingual ejecutada.	5-Entregables Intermedios	31/08/2014		31/08/2014		Sí	2.0
14	EJECUCION: Desbroce y limpieza, carretera Tufiño - Maldonado - Chical - Peñas Blancas realizado.	5-Entregables Intermedios	15/09/2014		15/09/2014		Sí	2.0
15	EJECUCION: Limpieza de cunetas y alcantarillas, carretera Julio Andrade - El Carmelo - Puente Río Chingual ejecutada.	5-Entregables Intermedios	31/10/2014		31/10/2014		Sí	2.0
16	EJECUCION: Movimiento de Tierras, tramo: Peñas Blancas - San Marcos, avance 10 Km., realizado.	5-Entregables Intermedios	30/11/2014		30/11/2014		Sí	2.0
17	EJECUCION: Reposición de material en calzada del tramo La Pradera - Maldonado realizada.	5-Entregables Intermedios	30/11/2014		30/11/2014		Sí	2.0
18	EJECUCIÓN: Evaluación y liquidación económica contrato microempresas realizada 2014.	5-Entregables Intermedios	15/12/2014		15/12/2014		Sí	2.0
19	EJECUCIÓN: Acta de Entrega Recepción Definitiva carretera Bolívar - El Angel - Mira - Mascarilla legalizada.	6-Acta de Entrega-Recepción Definitiva	31/12/2014		31/12/2014		Sí	2.0
20	EJECUCIÓN: Evaluación final de trabajos de mantenimiento y Actas de Recepción legalizadas para el año 2015.	5-Entregables Intermedios	31/12/2014		31/12/2014		Sí	2.0
21	EJECUCIÓN: Contratos de asociaciones de conservación vial legalizados.	4-Inicio de Trabajo	28/02/2015		28/02/2015		Sí	2.0
22	EJECUCIÓN: 50% Mantenimiento rutinario con	5-Entregables Intermedios	31/03/2015		31/03/2015		Sí	1.0

HITOS

	Hito	Categoría	Fecha Comprometida	Fecha Estimada	Fecha Real	A tiempo	Hito Cumplido	Avance Físico
	micorempresa del tramo Tulcán - Tufiño realizado.							
23	EJECUCIÓN: Mantenimiento rutinario con micorempresa del tramo Tufiño - El Azuay realizado.	5-Entregables Intermedios	30/04/2015		30/04/2015		Sí	1.0
24	EJECUCIÓN: Mantenimiento rutinario con micorempresa del tramo El Azuay - La Pradera realizado.	5-Entregables Intermedios	31/05/2015		31/05/2015		Sí	1.0
25	EJECUCIÓN: Mantenimiento rutinario con micorempresa del tramo La Pradera - Maldonado realizado.	5-Entregables Intermedios	30/06/2015		30/06/2015		Sí	1.0
26	EJECUCIÓN: Mantenimiento rutinario con micorempresa del tramo Maldonado - Peñas Blancas realizado.	5-Entregables Intermedios	31/07/2015		31/07/2015		Sí	1.0
27	EJECUCIÓN: Mantenimiento rutinario con micorempresa del tramo Chical - Las Palmas realizado.	5-Entregables Intermedios	31/08/2015		31/08/2015		Sí	1.0
28	EJECUCIÓN: Mantenimiento rutinario con micorempresa del tramo Las Palmas - Gualchán realizado.	5-Entregables Intermedios	30/09/2015		30/09/2015		Sí	1.0
29	EJECUCIÓN: Mantenimiento rutinario con micorempresa del tramo Julio Andrade - Bellavista realizado.	5-Entregables Intermedios	31/10/2015		31/10/2015		Sí	1.0
30	EJECUCIÓN: Mantenimiento rutinario con micorempresa del tramo Bellavista - Puente Chingual realizado.	5-Entregables Intermedios	30/11/2015		30/11/2015		Sí	2.0
31	EJECUCIÓN: Evaluación y liquidación económica contrato microempresas realizada 2015.	9-Entregables Formales	15/12/2015		15/12/2015		Sí	2.0
32	EJECUCIÓN: Actas de Recepción de servicios contratados, año 2015.	6-Acta de Entrega-Recepción Definitiva	31/12/2015		15/01/2016		Sí	2.0
33	EJECUCIÓN: Orden de Compra por Catálogo Electrónico para servicio de mantenimiento rutinario con microempresas, año 2016, ejecutado.	4-Inicio de Trabajo	01/04/2016		01/04/2016		Sí	2.0
34	EJECUCIÓN: Servicio de Mantenimiento Rutinario con microempresa del tramo Tulcán-Tufiño realizado.	5-Entregables Intermedios	30/04/2016		30/04/2016		Sí	2.0
35	EJECUCIÓN: Servicio de Mantenimiento Rutinario con microempresa del tramo Tufiño - El Azuay realizado.	5-Entregables Intermedios	31/05/2016		31/05/2016		Sí	2.0
36	EJECUCIÓN: Servicio de Mantenimiento Rutinario con microempresa del tramo El Azuay - La Pradera realizado.	5-Entregables Intermedios	30/06/2016		30/06/2016		Sí	2.0
37	EJECUCIÓN: Servicio de Mantenimiento Rutinario con	5-Entregables Intermedios	31/07/2016		31/07/2016		Sí	2.0

HITOS

	Hito	Categoría	Fecha Comprometida	Fecha Estimada	Fecha Real	A tiempo	Hito Cumplido	Avance Físico
	microempresa del tramo La Pradera - Chilma realizado.							
38	EJECUCIÓN: Servicio de Mantenimiento Rutinario con microempresa del tramo Chical - El Pailón realizado.	5-Entregables Intermedios	31/08/2016		31/08/2016		Sí	2.0
39	EJECUCIÓN: Servicio de Mantenimiento Rutinario con microempresa del tramo Chilma - Chical realizado.	5-Entregables Intermedios	31/08/2016		31/08/2016		Sí	2.0
40	EJECUCIÓN: Servicio de Mantenimiento Rutinario con microempresa del tramo Julio Andrade - El Carmelo realizado.	5-Entregables Intermedios	30/09/2016		31/12/2016		Sí	1.0
41	EJECUCIÓN: Servicio de Mantenimiento Rutinario con microempresa del tramo Las Chical - Gualchán realizado.	5-Entregables Intermedios	31/10/2016		31/12/2016		Sí	1.0
42	EJECUCIÓN: Mantenimiento Periodico por Administración Directa eje vial E 10 realizado.	5-Entregables Intermedios	30/11/2016		31/12/2016		Sí	1.0
43	EJECUCIÓN: Evaluación y liquidación económica contrato microempresas realizada, año 2016.	9-Entregables Formales	31/12/2016		31/12/2016		Sí	1.0
44	EJECUCIÓN: Orden de Compra por Catálogo Electrónico para servicio de mantenimiento rutinario vial con microempresas, año 2017, ejecutado.	4-Inicio de Trabajo	01/04/2017		29/04/2017		Sí	1.0
45	EJECUCIÓN: Servicio de Mantenimiento Rutinario con microempresa del tramo Tulcán-Tufiño realizado.	5-Entregables Intermedios	30/04/2017		30/04/2017		Sí	1.0
46	EJECUCIÓN: Servicio de Mantenimiento Rutinario con microempresa del tramo Tufiño - El Azuay realizado.	5-Entregables Intermedios	31/05/2017		31/05/2017		Sí	1.0
47	EJECUCIÓN: Servicio de Mantenimiento Rutinario con microempresa del tramo Bolívar - Mascarilla realizado.	5-Entregables Intermedios	30/06/2017		30/06/2017		Sí	1.0
48	EJECUCIÓN: Servicio de Mantenimiento Rutinario con microempresa del tramo Julio Andrade - El Carmelo, realizado.	5-Entregables Intermedios	31/07/2017		31/07/2017		Sí	1.0
49	EJECUCIÓN: Servicio de Mantenimiento Rutinario con microempresa del tramo Chical - El Pailon realizado.	5-Entregables Intermedios	31/08/2017		31/08/2017		Sí	1.0
50	EJECUCIÓN: Servicio de Mantenimiento Rutinario con microempresa del tramo Chilma - Chical realizado.	5-Entregables Intermedios	31/08/2017		31/08/2017		Sí	1.0
51	EJECUCIÓN: Servicio de Mantenimiento Rutinario con microempresa del tramo Chical - Las Palmas realizado.	5-Entregables Intermedios	30/09/2017		30/09/2017		Sí	1.0



HITOS

	Hito	Categoría	Fecha Comprometida	Fecha Estimada	Fecha Real	A tiempo	Hito Cumplido	Avance Físico
52	EJECUCIÓN: Servicio de Mantenimiento Rutinario con microempresa del tramo Las Palmas - Gualchán realizado.	5-Entregables Intermedios	31/10/2017		31/10/2017		Sí	1.0
53	EJECUCIÓN: Mantenimiento Periodico por Administración Directa eje vial E 182, Bolívar - El Angel - Mira - Mascarilla, realizado.	5-Entregables Intermedios	30/11/2017		30/11/2017		Sí	1.0
54	CIERRE: Evaluación y liquidación económica contrato microempresas, año 2017 realizado.	9-Entregables Formales	31/12/2017		31/12/2017		Sí	1.0
55	COMPLETADA: Actas de Recepción de servicios contratados, año 2017 completados.	6-Acta de Entrega-Recepción Definitiva	31/12/2017		31/12/2017		Sí	1.0
56	EJECUCIÓN: Orden de Compra por Catálogo Electrónico para servicio de mantenimiento rutinario vial con microempresas, año 2018, ejecutado.	4-Inicio de Trabajo	02/04/2018		02/04/2018		Sí	0.5
57	EJECUCIÓN: Servicio de Mantenimiento Rutinario con microempresa del tramo Tulcán-Tufiño realizado.	5-Entregables Intermedios	30/04/2018		30/04/2018		Sí	0.5
58	EJECUCIÓN: Servicio de Mantenimiento Rutinario con microempresa del tramo Tufiño - El Azuay realizado.	5-Entregables Intermedios	31/05/2018		31/05/2018		Sí	0.5
59	EJECUCIÓN: Servicio de Mantenimiento Rutinario con microempresa del tramo Bolívar - Mascarilla realizado.	5-Entregables Intermedios	29/06/2018		29/06/2018		Sí	0.5
60	EJECUCIÓN: Servicio de Mantenimiento Rutinario con microempresa del tramo Julio Andrade - El Carmelo, realizado.	5-Entregables Intermedios	31/07/2018		31/07/2018		Sí	0.5
61	EJECUCIÓN: Servicio de Mantenimiento Rutinario con microempresa del tramo Chical - El Pailon realizado.	5-Entregables Intermedios	31/08/2018		31/08/2018		Sí	0.5
62	EJECUCIÓN: Servicio de Mantenimiento Rutinario con microempresa del tramo Chilma - Chical realizado.	5-Entregables Intermedios	31/08/2018		31/08/2018		Sí	0.5
63	EJECUCIÓN: Servicio de Mantenimiento Rutinario con microempresa del tramo Chical - Las Palmas realizado.	5-Entregables Intermedios	28/09/2018		28/09/2018		Sí	0.5
64	EJECUCIÓN: Servicio de Mantenimiento Rutinario con microempresa del tramo Las Palmas - Gualchán realizado.	5-Entregables Intermedios	31/10/2018		31/10/2018		Sí	0.5
65	EJECUCIÓN: Mantenimiento Periodico por Administración Directa eje vial E 182, Bolívar - El Angel - Mira - Mascarilla, realizado.	5-Entregables Intermedios	30/11/2018		30/11/2018		Sí	0.5

HITOS

	Hito	Categoría	Fecha Comprometida	Fecha Estimada	Fecha Real	A tiempo	Hito Cumplido	Avance Físico
66	CIERRE: Evaluación y liquidación económica contrato microempresas, año 2018 realizado.	9-Entregables Formales	31/12/2018		31/12/2018		Sí	0.5
67	COMPLETADA: Actas de Recepción de servicios contratados, año 2018 completados.	6-Acta de Entrega-Recepción Definitiva	31/12/2018		31/12/2018		Sí	0.5
68	EJECUCIÓN: Orden de Compra por Catálogo Electrónico para servicio de mantenimiento rutinario vial con microempresas, año 2019, ejecutado.	4-Inicio de Trabajo	02/04/2019		23/05/2019		Sí	0.5
69	EJECUCIÓN: Servicio de Mantenimiento Rutinario de la Red Vial Estatal del Carchi, mediante microempresa del tramo Tulcán-Tufiño realizado.	5-Entregables Intermedios	30/04/2019		30/05/2019		Sí	0.5
70	EJECUCIÓN: Servicio de Mantenimiento Rutinario de la Red Vial Estatal del Carchi, mediante microempresa del tramo Tufiño - El Azuay realizado.	5-Entregables Intermedios	31/05/2019		31/05/2019		Sí	0.5
71	EJECUCIÓN: Servicio de Mantenimiento Rutinario de la Red Vial Estatal del Carchi, mediante microempresa del tramo El Azuay - La Pradera realizado.	5-Entregables Intermedios	29/06/2019		29/06/2019		Sí	0.5
72	EJECUCIÓN: Servicio de Mantenimiento Rutinario de la Red Vial Estatal del Carchi, mediante microempresa del tramo La Pradera- Chilma realizado.	5-Entregables Intermedios	31/07/2019		31/07/2019		Sí	0.5
73	EJECUCIÓN: Servicio de Mantenimiento Rutinario de la Red Vial Estatal del Carchi, mediante microempresa del tramo Chical - El Pailon realizado.	5-Entregables Intermedios	31/08/2019	31/08/2019			No	0.5
74	EJECUCIÓN: Servicio de Mantenimiento Rutinario de la Red Vial Estatal del Carchi, mediante microempresa del tramo Chilma - Chical realizado.	5-Entregables Intermedios	31/08/2019	31/08/2019			No	0.5
75	EJECUCIÓN: Servicio de Mantenimiento Rutinario de la Red Vial Estatal del Carchi, mediante microempresa del tramo Chical - Las Palmas realizado.	5-Entregables Intermedios	30/09/2019	30/09/2019			No	0.5
76	EJECUCIÓN: Servicio de Mantenimiento Rutinario de la Red Vial Estatal del Carchi, microempresa del tramo Las Palmas - Gualchán realizado.	5-Entregables Intermedios	31/10/2019	31/10/2019			No	0.5
77	EJECUCIÓN: Mantenimiento Periódico por Administración	5-Entregables Intermedios	30/11/2019	30/11/2019			No	0.5

**HITOS**

	Hito	Categoría	Fecha Comprometida	Fecha Estimada	Fecha Real	A tiempo	Hito Cumplido	Avance Físico
	Directa eje vial E 10, Julio Andrade-El Carmelo, realizado.							
78	EJECUCIÓN: Servicio de Mantenimiento Rutinario de la Red Vial Estatal del Carchi, microempresa del tramo Bolívar - Mascarilla realizado.	5-Entregables Intermedios	30/11/2019	30/11/2019			No	0.5
79	CIERRE: Evaluación y liquidación económica contrato microempresas, año 2019 realizado.	9-Entregables Formales	31/12/2019	31/12/2019			No	0.5
80	COMPLETADA: Actas de Recepción de servicios contratados, año 2019 completados.	6-Acta de Entrega-Recepción Definitiva	31/12/2019	31/12/2019			No	1.0

**SUPERVISIONES EJECUTIVAS**

	Supervisión	Supervisor	Organización Supervisora	Fecha de creación
1	GOBERNACION	Landázuri Camacho, Diego	{PR} - Provincia - CARCHI	19/10/2015
2	GOBERNADOR	Landázuri Camacho, Diego	{PR} - Provincia - CARCHI	30/03/2015
3	SUPERVISION	Landázuri Camacho, Diego	{PR} - Provincia - CARCHI	31/12/2014
4	Mantenimiento Vial de la Provincia del Carchi.	Landázuri Camacho, Diego	{PR} - Provincia - CARCHI	23/10/2014
5	SEGUIMIENTO MANTENIMIENTO VIAL DE LA PROVINCIA DEL CARCHI	Navisoy Jiménez, Carlos Iban	{PR} - Provincia - CARCHI	28/08/2014
6	Mantenimiento Vial de la Provincia del Carchi.	Landázuri Camacho, Diego	{PR} - Provincia - CARCHI	26/09/2014
7	Mantenimiento Vial de la Provincia del Carchi.	Navisoy Jiménez, Carlos Iban	{PR} - Provincia - CARCHI	23/07/2014
8	MONITOREO DEL MANTENIMIENTO VIAL DE LA PROVINCIA DEL CARCHI	Navisoy Jiménez, Carlos Iban	{PR} - Provincia - CARCHI	30/06/2014
9	MONITOREO AVANCE DE OBRA	Mafía Herrería, Laura Isabel	{PR} - Provincia - CARCHI	22/03/2014
10	MONITOREO DE OBRA	Mafía Herrería, Laura Isabel	{PR} - Provincia - CARCHI	29/12/2013
11	DESBROCE Y LIMPIEZA, CARRETERA TUFÍÑO - MALDONADO - CHICAL - PEÑAS BLANCAS	Mafía Herrería, Laura Isabel	{PR} - Provincia - CARCHI	25/10/2013

**INDICADORES DEL PROYECTO**

	Indicador	Estado	Avance al Período	Meta	Resultado del Período	Fecha de Inicio	Último Período Actualizado
1	Porcentaje de avance físico de trabajos de mantenimiento vial.		100.03 %	0.624	0.6242	01/01/2013	Julio

AVANCE FINANCIERO DEL PROYECTO

COSTO TOTAL

Anticipo Desembolsado:	0.00
Estimado Al Fin Del Proyecto:	12,118,240.16 **
Costo Total:	8,200,000.00
Total Devengado:	10,850,995.62
% Costo Total Devengado:	132.33 %

*\*\*El Estimado al fin del proyecto se calcula con el devengado de años anteriores, mas el programado a devengar actual, mas el planeado de años futuros.*

% COSTO TOTAL DEVENGADO

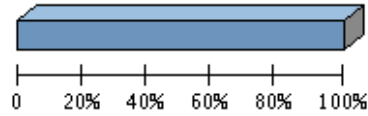

% Costo Total Devengado: 132.33 %

Perfil Económico 2019

	Años Previos	Año Actual (2019)	Años Futuros	Total
Ppto. Planeado	20,970,343.61	1,584,269.65	0.00	22,554,613.26
Ppto. Externo Planeado	0.00	0.00	0.00	0.00
Ppto. Aprobado Inicial	17,783,447.37	1,584,269.65	0.00	19,367,717.02
Ppto. Codificado	14,829,677.71	1,584,269.65	0.00	16,413,947.36
Ppto. Comprometido	11,452,314.67	5,803.82	0.00	11,458,118.49
Planeado - Codificado (2019)		0.00		
Programado a Devengar	13,769,777.41	1,584,269.65	0.00	15,354,047.06
Ppto. Devengado	10,533,970.51	317,025.11	0.00	10,850,995.62
Pagado Real	7,511,271.81	5,803.82	0.00	7,517,075.63
Estimado a fin de año	* 10,533,970.51	0.00	0.00	10,533,970.51
Variación Proyectada (Programado a Devengar - Estimado)	3,235,806.90	1,584,269.65	0.00	4,820,076.55
% de Programado a Devengar vs. Devengado	* 76.50 %	20.01 %	0.00 %	70.67 %
Ppto. Codificado 998	902,384.79	0.00	0.00	902,384.79
Ppto. Devengado 998	902,384.79	0.00	0.00	902,384.79

\* Ppto. Devengado

PROGRAMADO A DEVENGAR VS. DEVENGADO 2019

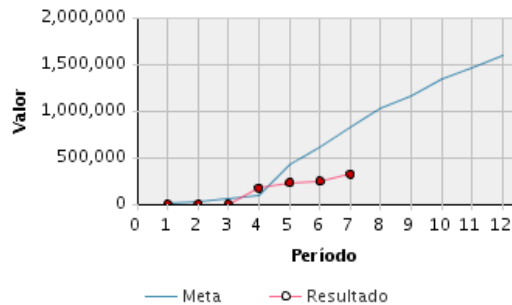

Presupuesto Mensual 2019

Mes	Prog. a Devengar (Mensual)	Devengado (Mensual)	Prog. a Devengar (Acumulado)	Devengado (Acumulado)	Avance Acumulado	Estado	Avance Anual
Ene	5,803.82	0.00	5,803.82	0.00	0.00 %		0.00 %

Presupuesto Mensual 2019							
Mes	Prog. a Devengar (Mensual)	Devengado (Mensual)	Prog. a Devengar (Acumulado)	Devengado (Acumulado)	Avance Acumulado	Estado	Avance Anual
Feb	27,444.78	0.00	33,248.60	0.00	0.00 %		0.00 %
Mar	20,965.75	0.00	54,214.35	0.00	0.00 %		0.00 %
Abr	34,697.93	169,938.75	88,912.28	169,938.75	191.13 %		10.73 %
May	341,265.84	62,421.73	430,178.12	232,360.48	54.01 %		14.67 %
Jun	182,564.68	10,570.06	612,742.80	242,930.54	39.65 %		15.33 %
Jul	218,921.93	74,094.57	831,664.73	317,025.11	38.12 %		20.01 %
Ago	197,358.48		1,029,023.21				
Sep	129,792.59		1,158,815.80				
Oct	176,748.57		1,335,564.37				
Nov	118,592.62		1,454,156.99				
Dic	130,112.66		1,584,269.65				
<b>Total</b>	<b>1,584,269.65</b>	<b>317,025.11</b>					

**OBJETIVOS ALINEADOS**

Objetivos Operativos	
18	Incrementar el nivel de servicio de la Red Vial Estatal Provincial MEDIANTE un plan de contratación y de control de las actividades de conservación y rehabilitación por administración directa o contratada.
20	Incrementar el rendimiento operativo de la maquinaria vial MEDIANTE un plan de repotenciación del equipo caminero y la contratación de personal calificado para la operación del mismo.

**ARCHIVOS DEL PROYECTO**

	Descripción de Archivo	Archivo	Fecha de Alta
1	A1. Fotografía Trabajos Conservación vial.	E0._Foto_Mantenimiento.jpg	04/04/2014
2	A2. Acta de Recepción Provisional del contrato de mantenimiento de la carretera Rumichaca - El Barrial	E1.Acta_de_Recepción_Provisional_del_contrato_de_mantenimiento_El_Barrial.pdf	12/02/2014
3	A3. Informe Ejecutivo Sitop - Noviembre 2013	E2.Informe_Ejecutivo_Sitop_-_Noviembre_2013	12/02/2014
4	A4. Informe Ejecutivo Sitop - Microempresas 2013	E3.Informe_Ejecutivo_Sitop_-_Microempresas_2013	12/02/2014
5	A5. Gastos Mantenimiento Carchi 2013 - Esigef	E4.Gastos_Mantenimiento_Carchi_2013_-_Esigef	12/02/2014
6	A6. Fotografía Trabajos con microempresas	E5.Fotografía_Trabajos_con_microempresas.JPG	12/02/2014
7	A7. Mapa vial de la provincia del Carchi	E6.Mapa_vial_de_la_provincia_del_Carchi.pdf	12/02/2014
8	A8. Informe Ejecutivo Sitop, Mantenimiento Bolívar - Mascarilla, Febrero 2014	E7._Informe_Ejecutivo_Sitop_Mantenimiento_Bolívar_-_Mascarilla_Febrero_2014.pdf	07/03/2014
9	A9. Fotografía de trabajos de conservación vial.	E8._Foto_Mantenimiento_vial.jpg	17/03/2014
10	B1. Informe Ejecutivo Sitop contrato mantenimiento Bolívar - Mascarilla, Marzo 2014	E9._Informe_Ejecutivo_Sitop_Bolívar_Mascarilla_Marzo_2014.pdf	14/04/2014
11	B1.1 Informe Ejecutivo Sitop Via Bolívar Mascarilla, Abril 2014	E9.1._Informe_Ejecutivo_Sitop_Bolívar_Mascarilla_Abril_2014.pdf	14/05/2014
12	B2. Informe Ejecutivo Sitop Mantenimiento Bolívar - Mascarilla, Mayo 2014	F1._Informe_Ejecutivo_Bolívar_-_Mascarilla_Mayo_2014.pdf	06/06/2014
13	B3. Informe Ejecutivo Sitop Mantenimiento Bolívar - Mascarilla. Mayo 2014	Informe_Ejecutivo_Bolívar_-_Mascarilla_Mayo_2014.pdf	06/06/2014
14	B4. Informe Ejecutivo Sitop mantenimiento Bolívar - Mascarilla, Agosto 2014	Informe_Ejecutivo_Bolívar_-_Mascarilla_Agosto_2014.pdf	05/09/2014
15	B5. Informe Ejecutivo Sitop construcción aceras de tufiño, Agosto 2014	Informe_Ejecutivo_mantenimiento_tufiño_Agosto_2014.pdf	05/09/2014
16	B6. Informe Ejecutivo Sitop Mantenimiento Tulcán - Tufiño, Septiembre 2014	Informe_Ejecutivo_Sitop_Mantenimiento_Tulcán_-_Tufiño_Septiembre_2014..pdf	07/10/2014



**ARCHIVOS DEL PROYECTO**

	Descripción de Archivo	Archivo	Fecha de Alta
17	B7. Informe Ejecutivo Sitop Bolivar - Mascarilla, Septiembre 2014	Informe_Ejecutivo_Sitop_Bolivar_-_Mascarilla__Septiembre_2014.pdf	07/10/2014
18	B8. Informe Ejecutivo Sitop Mantenimiento, Octubre 2014	Informe_Ejecutivo_Bolivar_-_Mascarilla__Octubre_2014.pdf	07/11/2014
19	B9. Informe Ejecutivo Sitop Mantenimiento Bolívar - Mascarilla, Diciembre 2014	Informe_Ejecutivo_Bolivar_-_Mascarilla__Diciembre_2014.pdf	07/01/2015
20	C1. Acta de Entrega rcepción Mantenimiento Rutinario tramo Julio Andrade - Buenavista	Acta_Recepción_Mantenimiento_Rutinario_Julio_Andrade_-_Buenavista.pdf	07/01/2015
21	C2. Acta de Entrega Recepción tramo Buena Vista - Puente Chingual.	ACTA_DE_ENTREGA_RECEPCION_BUENA_VISTA_-_CHINGUAL.pdf	07/01/2015
22	C3. Informe Ejecutivo final Mantenimiento Bolívar - Mascarilla, Febrero 2015	Informe_Ejecutivo_Sitop_Mantenimiento_Bolivar_-_Mascarilla__Febrero_2015.pdf	09/03/2015
23	C4. Hito 19: Acata Recepción Definitiva Mantenimiento Bolívar - Marcarilla, E187	ACTA_DE_RECEPCIÓN_DEFINITIVA_BOLIVAR_Y_MIRAMONTE.pdf	05/06/2016
24	C5. Informe Ejecutivo Sitop, Marzo 2015	Informe_Ejecutivo_Mantenimiento_rutinario__Marzo_2015.pdf	08/04/2015
25	C6. Informe Ejecutivo Sitop, Abril 2015	Informe_Ejecutivo_Mantenimiento_rutinario__Abril_2015.pdf	08/05/2015
26	C7. Informe Ejecutivo Sitop, Mayo 2015	Informe_Ejecutivo_Mantenimiento_rutinario__Mayo_2015.pdf	08/06/2015
27	C8. Informe Ejecutivo Sitop, Junio 2015	Informe_Ejecutivo_Mantenimiento_rutinario__Junio_2015.pdf	08/07/2015
28	C9. Informe ejecutivo Sitop Mantenimiento rutinario, Julio 2015	Informe_Ejecutivo_Mantenimiento_rutinario__Julio_2015.pdf	12/08/2015
29	D1. Informe Ejecutivo Sitop, Agosto 2015.	Informe_Ejecutivo_Mantenimiento_rutinario__Agosto_2015.pdf	19/09/2015
30	D10. Informe Ejecutivo Sitop Mantenimiento emergente, Marzo 2016.	Informe_ejecutivo_Sitop_Mantenimiento_rutinario__Marzo_2016.pdf	09/04/2016
31	D2. Informe ejecutivo Sitop, Mantenimiento Sept 2015	Informe_Ejecutivo_Mantenimiento_emergente__Septiembre_2015.pdf	15/09/2015
32	D3. Acta de Entrega trabajos Julio Andrade - Buenavista	ACTA_DE_ENTREGA_MICROEMPRESA_JULIO_ANDRADE_-_BELLAVISTA.jpg	13/11/2015
33	D4. Acta de cumplimiento de trabajos de mantenimiento.	ACTA_ENTREGA_RECEPCION_MANT_BELLAVISTA_-_PTE_CHINGUAL__NOV_15.pdf	08/12/2015
34	D6. Informe ejecutivo Sitop Mantenimiento emergente, Dic 2015	Informe_Ejecutivo_Mantenimiento_emergente__Diciembre_2015.pdf	07/01/2016
35	D7. Acta de Recepción Definitiva Contrato de microempresa	ACTA_RECEPCION_DEFINITIVA_MICROEMPRESA.pdf	04/02/2016
36	D8. Informe ejecutivo Sitop, Enero 2016.	Informe_ejecutivo_Sitop_Mantenimiento_rutinario__Enero_2016.pdf	06/02/2016
37	D9. Informe Ejecutivo Sitop Mantenimiento emergente, Febrero 2016.	Informe_ejecutivo_Sitop_Mantenimiento_rutinario__Febrero_2016.pdf	03/03/2016
38	E1. Acción Problema: Transferencia de equipo para manteneimeinto de la RVE.	MEMORANDO_PRESTAMO_PLATAFORMA.pdf	21/07/2016
39	E1. Informe ejecutivo Sitop, conservación vial, Mayo 2016	Informe_ejecutivo_Sitop_Mantenimiento_rutinario__Mayo_2016.pdf	05/06/2016
40	E2. Informe ejecutivo Sitop mantenimiento rutinario, Junio 2016	Informe_ejecutivo_Sitop_Mantenimiento_rutinario__Junio_2016.pdf	05/07/2016
41	E3. Informe ejecutivo Sitop mantenimiento rutinario, Julio 2016	Informe_ejecutivo_Sitop_Mantenimiento_rutinario__Julio_2016.pdf	04/08/2016
42	E4. Informe ejecutivo Sitop mantenimiento rutinario, Agosto 2016	Informe_ejecutivo_Sitop_Mantenimiento_rutinario__agosto_2016.pdf	06/09/2016
43	E5. Informe ejecutivo Sitop mantenimiento rutinario, Septiembre 2016	Informe_ejecutivo_Sitop_Mantenimiento_rutinario__sept_2016.pdf	03/10/2016
44	E6. Informe ejecutivo Sitop mantenimiento rutinario, octubre 2016	Informe_ejecutivo_Sitop_Mantenimiento_rutinario__oct_2016.pdf	01/11/2016
45	E7. Informe ejecutivo Sitop mantenimiento rutinario, nov, 2016	Informe_ejecutivo_Sitop_Mantenimiento_rutinario__nov_2016.pdf	06/12/2016
46	E8. Informe ejecutivo Sitop mantenimiento rutinario, dic, 2016	Informe_ejecutivo_Sitop_Mantenimiento_rutinario__dic_2016.pdf	01/01/2017
47	F1. Acta de Entrega trabajos Julio Andrade - Buenavista 2016.	ACTA_ENTREGA_RECEPCION_MANT_JULIO_ANDRADE_-_EL_CARMELO_2016..pdf	04/01/2017

**ARCHIVOS DEL PROYECTO**

	Descripción de Archivo	Archivo	Fecha de Alta
48	F2.Acta de Entrega trabajos Chical-Las Palmas 2016.	ACTA_ENTREGA_RECEPCION_MANT_CHICAL-GUALCHAN_2016..pdf	04/01/2017
49	F3.Acta de cumplimiento de trabajos de mantenimiento 2016.	ACTA_ENTREGA_RECEPCION_MANT_E10_2016..pdf	04/01/2017
50	F4. Hito 44: Orden de Compra por Catálogo Electrónico	Orden_de_Compra_por_Catálogo_Electrónico_Marzo_-_Junio_2017.pdf	04/05/2017
51	G1. Informe Ejecutivo Sitop, EL Pailón Marzo 2017.	Informe_Ejecutivo_Pailón_Sitop_Marzo_2017.pdf	05/04/2017
52	G2. Hito 45: Informe Ejecutivo Sitop, Tulcan-Tufiño_ Abril 2017.	Informe_ejecutivo_Tulcan-Tufiño_Abril_2017.pdf	04/05/2017
53	G3. Hito 46: Informe Ejecutivo Sitop, Tufiño - El Azuay _ Mayo 2017.	Informe_ejecutivo_Tufiño_El_Azuay_Mayo_2017.pdf	05/06/2017
54	G4. Hito 47: Informe Ejecutivo Sitop, Bolívar - Mascarilla _ Junio 2017.	Informe_Ejecutivo_Sitop_Bolívar_-_Mascarilla__Junio_2017..pdf	04/07/2017
55	G5. Hito 48: Informe Ejecutivo Sitop, J.Andrade - El Carmelo _ Junio 2017.	Informe_Ejecutivo_Sitop_J.Andrade_#_El_Carmelo__Junio_2017.pdf	02/07/2017
56	G6. Informe Ejecutivo Sitop, Mantenimiento_Puntos Críticos _ Julio 2017.	Informe_ejecutivo_Sitop_Mantenimiento_Puntos_Críticos__julio_2017.pdf	05/08/2017
57	G7. Informe Ejecutivo Sitop, Mantenimiento_Puntos Críticos _ agosto 2017.	Informe_ejecutivo_Sitop_Mantenimiento_Puntos_Críticos__agosto_2017..pdf	05/09/2017
58	G8. Hito 49: Informe Ejecutivo Sitop, Chical - El Pailon_ Agosto 2017.	Informe_Ejecutivo_Sitop_Chical_PAILON__Agosto_2017.pdf	05/10/2017
59	H01. Hito 51: Acta entrega mensual_Chical-Las Palmas_ septiembre 2017	ACTA_ENTREGA_RECEPCION_MENSUAL_15_DE_NOVIEMBRE_2017.pdf	05/09/2017
60	H02. Informe Ejecutivo Sitop, Mantenimiento_Puntos Críticos _ septiembre 2017.	Informe_ejecutivo_Sitop_Mantenimiento_Puntos_Críticos__septiembre_2017..pdf	05/10/2017
61	H03. Informe Ejecutivo Sitop, Mantenimiento_Puntos Críticos _ octubre 2017.	Informe_ejecutivo_Sitop_Mantenim_Puntos_Críticos__Octubre_2017.pdf	05/11/2017
62	H04. Informe Ejecutivo Sitop, Mantenimiento_Puntos Críticos _ Noviembre 2017.	Informe_Ejecutivo_Sitop_Mantenim_Puntos_Críticos_Noviembre_2017.PDF	05/12/2017
63	H05. Informe Ejecutivo Sitop, Mantenimiento_Puntos Críticos _ Diciembre 2017	Informe_Ejecutivo_Sitop_Puntos_Críticos_Diciembre_2017.pdf	05/01/2018
64	H07. Hito 61: Acta entrega mensual_Chical-El Pailon_2018	ACTA_ENTREGA_-RECEPCION_TRAMO_CHICAL_-_EL_PAILON.pdf	04/09/2018
65	H08. Hito 62: Acta entrega mensual_Chilma_Chical_2018	ACTA_ENTREGA_- RECEPPCION_CHILMA-_CHICAL.pdf	04/09/2018
66	I00. Hito 56: Orden de Compra por Catálogo Electrónico 2018	Orden_de_Compra_por_Catálogo_Electrónico_2018.zip	04/04/2018
67	I01. Informe Ejecutivo Sitop, Mantenimiento_Puntos Críticos _ Enero 2018	Informe_Ejecutivo_Sitop_Puntos_Críticos_Enero_2018.PDF	26/03/2018
68	I02. Informe Ejecutivo Sitop, Mantenimiento_Puntos Críticos _ Febrero 2018	Informe_Ejecutivo_Sitop_Puntos_Críticos_Febrero_2018.PDF	26/03/2018
69	I03. Informe Ejecutivo Sitop, Mantenimiento_Puntos Críticos _ Marzo 2018	Informe_Ejecutivo_Sitop_Puntos_Críticos_Marzo_2018.PDF	05/04/2018
70	I04. Informe Ejecutivo Sitop, Mantenimiento_Puntos Críticos _ Abril 2018	Informe_Ejecutivo_Sitop_Puntos_Críticos_Abril_2018.pdf	04/05/2018
71	I05. Informe Ejecutivo Sitop, Mantenimiento_Puntos Críticos _ Mayo 2018	Informe_Ejecutivo_Sitop_Puntos_Críticos_Mayo_2018.pdf	05/06/2018
72	I06. Informe Ejecutivo Sitop, Mantenimiento_Puntos Críticos _ Junio 2018	Informe_Ejecutivo_Sitop_Puntos_Críticos_Junio_2018.pdf	03/07/2018
73	I07. Informe Ejecutivo Sitop, Mantenimiento_Puntos Críticos _ Julio 2018	Informe_Ejecutivo_Sitop_Puntos_Críticos_Julio_2018.pdf	02/08/2018
74	I08. Informe Ejecutivo Sitop, Mantenimiento_Puntos Críticos _ Agosto 2018	Informe_Ejecutivo_Sitop_Puntos_Críticos_AGOSTO_2018.pdf	05/09/2018
75	I09. Informe Ejecutivo Sitop, Mantenimiento_Puntos Críticos _ Septiembre 2018	Informe_Ejecutivo_Sitop_Puntos_Críticos_SEPTIEMBRE_2018.pdf	02/10/2018

**ARCHIVOS DEL PROYECTO**

	Descripción de Archivo	Archivo	Fecha de Alta
76	I10. Informe Ejecutivo Sitop, Mantenimiento_Puntos Criticos _ Octubre_2018	Informe_Ejecutivo_Sitop_Puntos_Criticos_OCTUBRE_018.pdf	04/11/2018
77	I11. Informe Ejecutivo Sitop, Mantenimiento_Puntos Criticos _ Noviembre_2018	Informe_Ejecutivo_Sitop_Puntos_Criticos_NOVIEMBRE_2018.pdf	04/12/2018
78	I12. Informe Ejecutivo Sitop, Mantenimiento_Puntos Criticos _ Diciembre_2018	Informe_Ejecutivo_Sitop_Puntos_Criticos_DICIEMBRE_2018.pdf	01/01/2019
79	J01. Informe Ejecutivo Sitop, Mantenimiento de la vía E10 paso lateral de Julio Andrade mediante sello asfáltico y señalización _ Enero_2019	Informe_Ejecutivo_Sitop_PASO_LATERAL_JULIO_ANDRADE_01/ENERO_2019..pdf	
80	J02. Informe Ejecutivo Sitop, Mantenimiento de la vía E10 paso lateral de Julio Andrade mediante sello asfáltico y señalización _ Febrero_2019	Informe_Ejecutivo_Sitop_PASO_LATERAL_JULIO_ANDRADE_02/FEBRERO_2019..pdf	
81	J03.- VERIFICABLE: PROBLEMA 3-ACCIÓN 1 (solicitud de recursos de la asignación presupuestaria)	MTOP-DDC-2019-140-ME-1.pdf	27/03/2019
82	J04. Informe Ejecutivo Sitop, Mantenimiento de la vía E10 paso lateral de Julio Andrade mediante sello asfáltico y señalización _ Marzo 2019	Informe_Ejecutivo_Sitop_Muro_de_Gaviones_El_Carmelo_Marzo_2019..pdf	
83	J05. Informe Ejecutivo Sitop, Mantenimiento de la vía E10 paso lateral de Julio Andrade mediante sello asfáltico y señalización _ Abril 2019	Informe_Ejecutivo_Sitop_Muro_de_Gaviones_El_Carmelo_Abril_2019..pdf	
84	J06. Informe Ejecutivo Sitop, Mantenimiento de la vía E10 paso lateral de Julio Andrade mediante sello asfáltico y señalización _ Mayo 2019	Informe_Ejecutivo_Sitop_Muro_de_Gaviones_El_Carmelo_mayo_2019..pdf	
85	K0.1.- VERIFICABLE: RIESGO 2-ACCIÓN 2 (PROGRAMACION DE ACTIVIDADES)	Programacion_de_Actividades_mantenimiento_2019.pdf	22/04/2019
86	K0.2.- VERIFICABLE: Ppto. Devengado (Cedula Presupuestaria, mes abril 2019)	Cedula_presupuestaria_abril.pdf	10/06/2019
87	K0.3.- VERIFICABLE: Ppto. Devengado (Cedula Presupuestaria, mes mayo 2019)	Cedula_presupuestaria_mayo.pdf	10/06/2019
88	K0.4.- VERIFICABLE: HITO 68 (ORDEN DE COMPRA POR CATÁLOGO ELECTRÓNICO)	ORDEN_DE_CONPRA_POR_CATALOGO_ELECTRÓNICO_18/06/2019.pdf	
89	K0.5.- VERIFICABLE: PROBLEMA 3-ACCIÓN 2 (solicitud de recursos de la asignación presupuestaria)	INSISTENCIA_Z1_CARACHI_Solicitud_de_asignación_de_recurso_28/06/2019	
90	K0.6.- VERIFICABLE: Ppto. Devengado (Cedula Presupuestaria, mes junio 2019)	Cedula_presupuestaria_junio.pdf	02/07/2019
91	K0.7.- VERIFICABLE: Ppto. Devengado (Cedula Presupuestaria, mes julio 2019)	REPORTE_PRESUPUESTARIO_JULIO_2019.pdf	24/07/2019
92	K0.8.- VERIFICABLE: Hito 72: Acta entrega mensual tramo: La Praderas-Chilma_julio_2019 _Chical-Las Palmas	ACTA_RECEPACION_MENSUAL_F_P.pdf	01/08/2019
93	L07. Informe Ejecutivo Sitop, Mantenimiento de la vía E10 paso lateral de Julio Andrade mediante sello asfáltico y señalización _ Junio 2019	Informe_Ejecutivo_Sitop_PASO_LATERAL_JULIO_ANDRADE_07/JUNIO_2019..pdf	
94	L08. Informe Ejecutivo Sitop, Mantenimiento de la vía E10 paso lateral de Julio Andrade mediante sello asfáltico y señalización _ Julio 2019	Informe_Ejecutivo_Sitop_PASO_LATERAL_JULIO_ANDRADE_08/JULIO_2019..pdf	

**EQUIPO DEL PROYECTO**

Nombre	Rol	Puesto	Correo Electrónico	Teléfono(s)
Angulo Santacruz, Jaime Vladimir	Administrador del contrato	Director Distrital de Transporte y Obras Públicas de Carchi	jangulo@mtop.gob.ec	
Benavides Bolaños, Wellington Renán	Supervisor de los trabajos de mantenimiento	Analista de Infraestructura 2	wbenavides@mtop.gob.ec	0994926228
Cruz Chicaiza, Carlos René Alejandro	Patrocinador Ejecutivo	Subsecretario Zona 1	ccruz@mtop.gob.ec	

Nombre	Rol	Puesto	Correo Electrónico	Teléfono(s)
Ruiz, Fernanda	Supervisora Financiera del Carchi	Supervisora Financiera del Carchi	lrui@mtop.gob.ec	0994917109

**FOTOGRAFÍA SELECCIONADA**

Archivo	Fecha de Alta
62489_1.jpg	04/06/2019