

MTOP - Ministerio de Transporte y Obras Públicas
Subsecretaría Zona 3
Dirección Provincial Cotopaxi

PROYECTO: K009 MTOP - Rehabilitación de la vía Latacunga - La Mana.

Líder del Proyecto:	Flores Fernández, César Aníbal (cfloresf@mtop.gob.ec)		
Patrocinador Ejecutivo:	Gamboa López, Enma Katherine	Programas Relacionados:	MTOP - MANTA MANAOS, Provincia - Cotopaxi, Proyectos Prioritarios PAI, REHABILITACION DE LA VIA LATACUNGA - LA MANA, SECTOR PRODUCCIÓN, EMPLEO Y COMPETITIVIDAD
Titular:	Morales Borja, Marcelo Rene	Prioridad:	0
Tipo de Proyecto:	Infraestructura	Retorno Económico:	1.16
CUP:	175200000.641.3082	TIR:	16.95 %
Objetivos Operativos:	2	VAN:	23,469.26
Viabilidad Técnica:	Media	Estimado Al Fin Del Proyecto:	136,498,234.90
Localidad de Gestión:	Zona 9 - DMQ > Pichincha > Quito		
Tipo de Ppto. Externo:		Fecha de Inicio - Fecha de Fin:	25/08/2008 - 31/12/2020
Fecha de última actualización:	06/11/2019	Fecha de Fin Base:	27/06/2014
Modificado por:	Flores Fernández, César Aníbal	Fecha del siguiente Hito:	31/12/2019

DATOS GENERALES

Descripción

DESCRIPCIÓN: La vía que integra la zona Centro de la sierra con la Costa Ecuatoriana debido a su mal estado ha generado un gran número de accidentes de tránsito que ha cobrado vidas humanas; además, genera elevados costos de operación vehicular que impiden el desarrollo productivo de la zona y por lo tanto la agricultura y ganadería de la zona no se realiza en el mercado y dado a su belleza natural no se ha impulsado el turismo y toda una gama de actividades económicas derivadas de esta actividad generando situaciones de pobreza y aislamiento de la zona de intervención del proyecto.

PRODUCTO: Rehabilitación y Mejoramiento de la arteria vial E-30 de la carretera Latacunga - La Maná.

OBJETIVO GENERAL: Realizar la Rehabilitación y Mejoramiento de la arteria vial E-30 de la carretera Latacunga - La Maná, parte integrante de la obra emblemática Manta - Manaos; a fin de contar con una vía segura y en óptimas condiciones de circulación.

OBJETIVOS ESPECÍFICOS: Implementar obras de infraestructura mediante la aplicación de la normativa vigente del MTOP para contar con una vía en óptimas condiciones de circulación.

Dar seguridad vial mediante la implementación de obras complementarias que permita contar con una vía segura, acorde a las necesidades de circulación vehicular

LINEA BASE: La carretera Latacunga - La Maná de una longitud de 137,27 Km, antes de su intervención se encontró en malas condiciones de tránsito. La infraestructura vial para nuestro proyecto consideraremos dos componentes: las características de la mesa de la vía y las obras complementarias.

Infraestructura vial.- Para su ejecución se ha considerado dividir en tres tramos, los mismos que presentan las siguientes características:

Tramo No 1.- Latacunga - Pujilí

Longitud de la vía de acceso 10,26 Km.

Ancho de la vía 7,20 m.

Capa de Rodadura: Carpeta asfáltica de 5,00 cm de espesor

Estado de la vía: Malo calificativo.

Carriles de circulación 2 carriles

Cunetas No existe

Alcantarillas No existe

Señalización Irregular

Tramo No. 02.- Pujilí - Apagua

longitud de la vía de acceso 57,76 Km.

ancho de la vía 6,00 m.

Capa de Rodadura: Carpeta asfáltica de 5,00 cm de espesor

DATOS GENERALES

Descripción

Estado de la vía:Malo
 Carriles de circulación 2 carriles
 CunetasNo existe.
 AlcantarillasNo existe.
 Señalización Irregular

Tramo No. 3.- Apagua - La Maná

Longitud de la vía
 Ancho de la vía 6,00
 Capa de Rodadura: Carpeta asfáltica de 5,00 cm de espesor.
 Estado de la vía:Malo.
 Carriles de circulación 2 carriles.
 CunetasinexistentesNo existe.
 AlcantarillasNo existe.
 Señalización Irregular

Obras complementarias.- El proyecto en su intervención ha considerado las siguientes características de obras que por su importancia deben ser implementadas:

Puentes existentes11 unidades
 Puentes intervenidos0 unidades
 Gaviones para estabilización de taludes0 metros cúbicos
 Hormigón estructural para muros de confinamiento0 metros cúbicos

Beneficios Cualitativos

- Mejorar las condiciones de servicio vial que garantizan una red de transporte seguro y competitivo.
- 1.- Reducción de tiempo de traslado entre la costa y la sierra.
- 2.- Es una vía alterna cuando la Alog Santo Domingo se encuentra cerrada.
- 3.- Mejora las condiciones de vida de la población, como sacar los productos a los mercados.
- 4.- Reducción de costos de mantenimiento de los vehiculos.

En la composición étnica de la población del área de intervención del proyecto, predomina la existencia de las razas mestiza e indígena que representan el 72,87% y 19,93%, respectivamente.

Desde el punto de vista de los indicadores sociales del Inec y del Sisse, el nivel pobreza de los habitantes de la zona, al igual que en la mayor parte de la Región Andina llega hasta niveles del 87% de Necesidades Básicas Insatisfechas. En la zona de análisis 147.168 habitantes son pobres y comparando con el total de la población de 220.571 personas representa el 66,72%; Si embargo si apartamos en nuestro análisis a la zona urbana de la Parroquia Latacunga, el número de personas pobres de la zona del proyecto en promedio representa el 90,17%. Lo que significa que el proyecto se justifica su implementación al constituirse la fuente de desarrollo productivo.

Aumento de la actividad comercial, turística en las provincias de Cotopaxi y Los Rios
 Incremento del flujo vehicular con el mejoramiento de la via
 Mejorar la calidad de los servicios del usuario

Con estas consideraciones iniciales, podemos indicar que la implementación del proyecto pretende beneficiar a la población intervenida con un criterio de equidad e incremento de nuevas zonas productivas en el desarrollo económico y social del Ecuador, por cuanto esta carretera constituye parte de la arteria transversal y obra emblemática Manta Manaos.

Tipo de Beneficiario

- La Población objetivo estará ubicada en los cantones. Latacunga- Pujili- La Mana.
- 1.-Las parroquias de la Victoria, Zumbahua,Pilalo, la Esperanza y el Tingo.
- 2.- Parroquias aledañas como Angamarca,Guasaganda, dando un total de 220.571 habitantes como beneficiarios urbanos y Rurales.

Restricciones

TIEMPO: La construcción de la obra tenfrá una duración de 60 meses, diciembre de 2008 al diciembre de 2013
 COSTO: El proyecto tendrá un costo total de \$ 134944.465,56
 CALIDAD: El producto final a veces no se puede cumplir al 100%, por la mala calidad de material (asfalto).
 RECURSOS: La falta de disponibilidad de recursos financieros para la ejecución del proyecto
 RIESGOS: La falta de estudios completos conlleva a no cumplir el tiempo de ejecución del proyecto y su costo podrá elevarse
 ALCANCE: Mejora las condiciones de vida de la población por donde cruza el trazado vial del proyecto.

Fase Actual: Anteproyecto Definición Planeación **Ejecución** Cierre Completado Congelado Cancelado

AVANCE FÍSICO DEL PROYECTO

% TIEMPO TOTAL TRANSCURRIDO

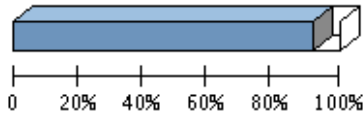

Transcurrido: 91.22 %
 Fecha de Inicio: 25/08/2008 Fecha de Fin: 31/12/2020

AVANCE FÍSICO PROGRAMADO VS. REAL

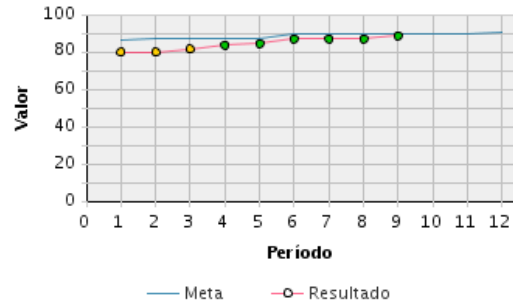

Porcentaje de Avance												
Año	Ene	Feb	Mar	Abr	May	Jun	Jul	Ago	Sep	Oct	Nov	Dic
2019	Avance programado acumulado											
	86 %	87 %	87 %	87 %	87 %	89 %	89 %	89 %	89 %	89 %	89 %	90 %
	Avance real acumulado											
	80 %	80 %	81 %	83 %	84 %	87 %	87 %	87 %	88 %			
Estado												
	▼	▼	▼	●	●	●	●	●	●			

RESÚMENES EJECUTIVOS (MÁS RECIENTES)

Resúmenes Ejecutivos	Modificado por	Fecha de última actualización
<p>OCTUBRE DE 2019</p> <p>1.- La Dirección Distrital de Cotopaxi realiza limpieza de pequeños derrumbes en la abscisa 92+200 en el tramo Pilalo la Mana, los días 14, 15, 16 y 17 se trabaja en limpieza de obstaculos y retiro de material de la vía por el paro Indígena.</p> <p>2.- la Compañía OBRACIV encargada de la reposición de carpeta asfáltica de 3" en la carretera Latacunga la Mana ha concluido su trabajo, la recepción Provisional fue el 14 de junio de 2019, se encuentra en etapa de mantenimiento y relacionado al HITO 94.</p>	Flores Fernández, César Aníbal	05/11/2019 - 09:05 AM
<p>SEPTIEMBRE DE 2019</p> <p>1.- La Dirección Distrital de Cotopaxi realiza limpieza de pequeños derrumbes en la abscisa 92+200 en el tramo Pilalo la Mana carretera latacunga la Mana, con una cargadora y una volqueta.</p> <p>2.- la Compañía OBRACIV encargada de la reposición de carpeta asfáltica de 3" en la carretera Latacunga la Mana ha concluido su trabajo, la recepción Provisional fue el 14 de junio de 2019, se realizo la prueba de reflectividad de la señalización horizontal.</p> <p>EJECUCIÓN: Acta entrega recepción provisional, legalizada fase 3</p>	Flores Fernández, César Aníbal	04/10/2019 - 02:27 PM
<p>AGOSTO DE 2019</p> <p>1.- La Dirección Distrital de Cotopaxi realiza limpieza de pequeños derrumbes en la abscisa 92+200 en el tramo Pilalo la Mana carretera latacunga la Mana, con una cargadora.</p> <p>2.- la Compañía OBRACIV encargada de la reposición de carpeta asfáltica de 3" en la carretera Latacunga la Mana ha concluido su trabajo, la recepción Provisional fue el 14 de junio de 2019, se realizo la prueba de reflectividad de la señalización horizontal.</p> <p>EJECUCIÓN: Acta entrega recepción provisional, legalizada fase 3</p>	Flores Fernández, César Aníbal	03/09/2019 - 11:52 AM
<p>JULIO DE 2019</p> <p>1.- La Dirección Distrital de Cotopaxi realiza limpieza de pequeños derrumbes en la abscisa 92+200 en el tramo Pilalo la Mana carretera latacunga la Mana, con una cargadora.</p> <p>2.- la Compañía OBRACIV encargada de la reposición de carpeta asfáltica de 3" en la carretera Latacunga la Mana ha concluido su trabajo se realizo la recepción Provisional el 14 de junio de 2019</p>	Flores Fernández, César Aníbal	05/08/2019 - 09:58 AM

RESÚMENES EJECUTIVOS (MÁS RECIENTES)

Resúmenes Ejecutivos	Modificado por	Fecha de última actualización
EJECUCIÓN: Acta entrega recepción provisional, legalizada fase 3		
<p>JUNIO DE 2019</p> <p>1.- La Dirección Distrital de Cotopaxi realiza limpieza de derrumbes en la abscisa 92+200 en el tramo Pilalo la Mana carretera laticunga la Mana, con dos cargadora, una excavadora, 2 volquetas.</p> <p>2.- la Compañía OBRACIV encargada de la reposición de carpeta asfáltica de 3" en la carretera Laticunga la Mana ha concluido su trabajo está solicitando la recepción provisional, esta relacionado con el Hito 93</p> <p>EJECUCIÓN: Acta entrega recepción provisional, legalizada fase 3</p>	Flores Fernández, César Aníbal	03/07/2019 - 10:50 AM
<p>MAYO DE 2019</p> <p>1.- La Dirección Distrital de Cotopaxi realiza limpieza de derrumbes en el tramo Pilalo la Mana carretera laticunga la Mana, con una cargadora, una excavadora, 1 volquetas, en la abscisa 93+900.</p> <p>2.- la Compañía OBRACIV encargada de la reposición de carpeta asfáltica de 3" en la carretera Laticunga la Mana ha concluido su trabajo está solicitando la recepción provisional, esta relacionado con el Hito 93</p> <p>EJECUCIÓN: Acta entrega recepción provisional, legalizada fase 3</p>	Flores Fernández, César Aníbal	05/06/2019 - 10:59 AM
<p>ABRIL DE 2019</p> <p>1.- La Dirección Distrital de Cotopaxi realiza limpieza de derrumbes en el tramo Laticunga Zumbahua y Pilalo la Mana carretera laticunga la Mana, con una cargadora, una excavadora, dos volquetas , 4 peones y un bocat.</p> <p>2.- la Compañía OBRACIV está colocando carpeta asfáltica de 3" en la recta de Veles abscisa 123+000 a la 124+000, esta relacionado con el Hito 88 EJECUCION: Capa de rodadura de hormigón - Fase 3</p>	Flores Fernández, César Aníbal	04/05/2019 - 03:41 PM
<p>RARZO DE 2019</p> <p>1.- La Dirección Distrital de Cotopaxi realiza limpieza de derrumbes en el tramo Pilalo la Mana carretera laticunga la Mana, con una cargadora, una excavadora, dos volquetas y 4 peones .</p> <p>2.- La Dirección Distrital de Cotopaxi realiza limpieza de derrumbes en el tramo Laticunga Zumbahua, con una volqueta, un bocat y 2 peones</p> <p>3.- la Compañía OBRACIV está fresando en la recta de Veles abscisa 120+000 a la 121+000, esta relacionado con el Hito 87 EJECUCION: Fresado de pavimento asfáltico - Fase 3</p> <p>4.- la Compañía OBRACIV está colocando carpeta asfáltica de 3" en la recta de Veles abscisa 120+000 a la 121+000, esta relacionado con el Hito 86 EJECUCION: Capa de rodadura de hormigón - Fase 3</p>	Flores Fernández, César Aníbal	02/04/2019 - 11:35 AM
<p>FEBRERO 2019.</p> <p>1. La Compañía OBRACIV realiza reposición de carpeta asfáltica en la abscisa 37+750 sector casa quemada, reposición de cunetas revestidas abscisa 46+500 lado izquierdo.</p> <p>2. La dirección distrital realiza limpieza de derrumbes tramo Zumbahua Pilalo y Pilalo la Mana con una cargadora frontal.</p>	Morales Borja, Marcelo Rene	13/03/2019 - 10:47 AM
<p>ENERO2019</p> <p>La Dirección Distrital realiza trabajos de emergencia en abscisa 93+300 y limpieza de pequeños derrumbes, con 2 volquetas , una excavadora, una cargadora y un vehiculo liviano para transporte de personal.</p>	Morales Borja, Marcelo Rene	13/03/2019 - 10:46 AM
<p>Diciembre 2018</p> <p>La Dirección Distrital no realiza ninguna actividad.</p> <p>La Compañía OBRACIV, realiza frezado, colocación de carpeta asfáltica en el tramo Laticunga Zumbahua y Pilalo la Mana, reparación de cunetas revestidas y señalización horizontal, hasta la presente fecha no acredita el anticipo a la Compañía.</p>	Flores Fernández, César Aníbal	08/01/2019 - 10:06 AM
<p>NOviembre de 2018.</p> <p>En razón de que ya existe un nuevo ID de mantenimiento, sobre la reposición de carpeta asfáltica, debo indicar que la Dirección Distrital de Cotopaxi realiza limpieza de pequeños derrumbes en la vía.</p>	Flores Fernández, César Aníbal	04/12/2018 - 10:46 AM
<p>octubre 2018</p> <p>Está en trámite la contratación de Recapeo Asfáltico en algunos puntos que se encuentran deteriorados, no se ha realizado ninguna actividad por parte de la Dirección Distrital de Cotopaxi y las micro empresas continúan con el mantenimiento de la vía.</p>	Flores Fernández, César Aníbal	05/11/2018 - 01:10 PM
<p>Septiembre de 2018</p> <p>Las micro empresas continúan con los trabajos de mantenimiento rutinario, está en trámite la contratación de Recapeo Asfáltico en algunos puntos criticos, no se ha realizado ninguna actividad por parte de la Dirección Distrital de Cotopaxi.</p>	Flores Fernández, César Aníbal	04/10/2018 - 03:07 PM

RESÚMENES EJECUTIVOS (MÁS RECIENTES)

Resúmenes Ejecutivos	Modificado por	Fecha de última actualización
<p>Agosto 2018. Las micro empresas Conservación Vial, Lideres Cotopaxi,Recreo y Gruñon, trabajan en el mantenimiento rutinarios de la carretera Latacunga la Mana de 134,50 km de longitud y realizan roza a mano limpieza de cuentas y alcantarillas, la Dirección Distrital realiza limpieza de derrumbes en el sector Tinieblas, existen baches, por lo que esta fiscalización con Memorando Nro. MTOP-CONS_COT-2018-255-ME de 22 de agosto de 2018 se solicita la adquisición de asfalto para bacheo y sello, además esta en trámite la contratación de varios tramos de recapeo.</p>	Flores Fernández, César Aníbal	26/09/2018 - 10:42 AM
<p>julio 2018 Las micro empresas Conservación Vial, Lideres Cotopaxi,Recreo y Gruñon, trabajan en el mantenimiento rutinarios de la carretera Latacunga la Mana de 134,50 km de longitud y realizan roza a mano limpieza de cuentas y alcantarillas, la Dirección Distrital realiza limpieza de derrumbes en el sector Tinieblas, existen baches, la vía se encuentra en buen estado al tráfico vehicular</p>	Flores Fernández, César Aníbal	04/09/2018 - 09:46 AM
<p>Junio 2018 Las micro empresas Conservación Vial, Lideres Cotopaxi,Recreo y Gruñon, trabajan en el mantenimiento rutinarios de la carretera Latacunga la Mana de 134,50 km de longitud y realizan roza a mano limpieza de cuentas y alcantarillas, existen unos pocos baches, la vía se encuentra en buen estado al tráfico vehicular</p>	Flores Fernández, César Aníbal	05/07/2018 - 11:48 AM
<p>Mayo 2018 Las micro empresas Conservación Vial, Lideres Cotopaxi,Recreo y Gruñon, trabajan en el mantenimiento rutinarios de la carretera Latacunga la Mana de 134,50 km de longitud y realizan roza a mano limpieza de cuentas y alcantarillas, la micro empresa Gruñon realiza bacheo asfáltico en el tramo la Mana Chipehamburgo con el apoyo y maquinaria de la Dirección Distrital de los Rios, además la maquinaria de la Dirección Distrital de Cotopaxi realiza limpieza de derrumbes en las abscisas 45+00 (rio tigua) y 64+300 deslizamiento de material por saturación de humedad</p>	Flores Fernández, César Aníbal	01/06/2018 - 07:54 AM
<p>abril 2018. La Dirección Distrital de Cotopaxi ha contratado 4 micro empresas que trabajan en el mantenimiento rutinario de la carretera Latacunga la Mana, desde el km.29 hasta el Cantón la Mana en trabajos emergentes por el invierno en la zona, a partir del mes de abril.</p>	Flores Fernández, César Aníbal	05/05/2018 - 06:27 PM
<p>marzo 2018. La Contratista Becerra Cuesta encargada del mantenimiento de la carretera Latacunga la Mana concluyo sus actividades con la firma del Acta Recepción Definitiva, firmada el 19 de marzo del 2018. La Dirección Distrital de Cotopaxi realiza trabajos emergentes especialmente en el tramo Pilalo la Mana (limpieza de Derrumbes) y alcantarilla, con Memorando Nro. MTOP-CONS_COT 2018-65-ME de 20 de marzo se solicita se gestione la contratación de Micro empresas.</p>	Flores Fernández, César Aníbal	05/04/2018 - 02:41 PM
<p>Febrero de 2018. La contratista Becerra Cuesta realiza mantenimiento reparación de cunetas en la abscisa 62+00 y limpieza de alcantarilla en tinieblas abscisa 92+900, antes de la recepción definitiva, y que termino el 30 de enero de 2018. La Dirección Distrital de Cotopaxi realiza trabajos de emergencia en el Tramo Pilalo la Mana por el crudo invierno en la zona</p>	Flores Fernández, César Aníbal	27/03/2018 - 09:48 AM
<p>Enero de 2018. La contratista Becerra Cuesta realiza mantenimiento en la abscisa 92+900 (Tinieblas) y otros trabajos antes de la recepción definitiva que termino el 31 de enero de 2018 el periodo de mantenimiento, el Ministerio de Transportes y obras Públicas realiza limpieza de derrumbes y cunetas en el tramo Latacunga Apagua. El 31 de enero de 2018 termina el mantenimiento por parte de la Contratista Becerra Cuesta Cia Ltda.</p>	Flores Fernández, César Aníbal	05/02/2018 - 07:25 AM
<p>Diciembre 2017. La contratista Becerra Cuesta no realiza ninguna actividad desde julio del 2017 en el proyecto, por falta de recursos, la Dirección Distrital de Cotopaxi esta realizando limpieza de cunetas y derrumbes en el los tramos Latacunga Zumbahua y Zumbahua Pilalo. Está en trámite la terminación por mutuo acuerdo.</p>	Flores Fernández, César Aníbal	02/01/2018 - 10:38 AM
<p>noviembre 2017. La contratista Becerra Cuesta no realiza ninguna actividad desde julio del 2017 en el proyecto, por falta de recursos, la Dirección Distrital de Cotopaxi esta realizando limpieza de cunetas y derrumbes en el los tramos Latacunga Zumbahua y Zumbahua Pilalo de acuerdo a solicitud, con Memorando Nro. MTOP-CONS_COT-2017-297-ME de 27 octubre de 2017 al administrador del contrato. Esta en trámite la terminación por mutuo acuerdo.</p>	Flores Fernández, César Aníbal	04/12/2017 - 02:03 PM
<p>octubre 2017. La contratista Becerra Cuesta ha concluido el sello asfáltico recomendado por la Contraloría General del Estado, no realiza ninguna actividad en el proyecto por falta de recursos, se ha</p>	Flores Fernández, César Aníbal	01/11/2017 - 02:36 PM

RESÚMENES EJECUTIVOS (MÁS RECIENTES)

Resúmenes Ejecutivos	Modificado por	Fecha de última actualización
solicitado, con Memorando Nro. MTOP-CONS_COT-2017-257-ME de 15 septiembre de 2017 al administrador del contrato se realice el mantenimiento con personal y equipo de la Dirección Distrital o se contrate micro empresas.		
Septiembre de 2017. La contratista Becerra Cuesta ha concluido el sello asfáltico recomendado por la Contraloría General del Estado, no realiza ninguna actividad en el proyecto por falta de recursos. La Dirección Distrital de Cotopaxi no realiza ninguna actividad de mantenimiento	Flores Fernández, César Aníbal	04/10/2017 - 08:26 AM
agosto de 2017. La contratista Becerra Cuesta ha concluido el sello asfáltico recomendado por la Contraloría General del Estado y no realiza ninguna actividad más, por falta de recursos. La Dirección Distrital de Cotopaxi realiza limpieza de derrumbes en el tramo Latacunga Apagua.	Flores Fernández, César Aníbal	05/09/2017 - 04:15 PM
julio 2017 La contratista ha concluido los trabajos en la variante abscisa 86+780 a nivel de carpeta asfáltica, cunetas revestidas y construcción del muro de hormigón. Se está terminando los trabajos de sello asfáltico en varias abscisas dispuestas por la Contraloría General del Estado de acuerdo a Auditoría Realizada al Proyecto de Rehabilitación y Mantenimiento de la carretera Latacunga la Mana.	Flores Fernández, César Aníbal	04/08/2017 - 10:26 AM
junio 2017 La contratista ha concluido los trabajos en la variante abscisa 86+780 a nivel de carpeta asfáltica, cunetas revestidas y construcción del muro de hormigón. Se ha iniciado los trabajos de sello asfáltico en varias abscisas dispuestas por la Contraloría General del Estado de acuerdo a Auditoría Realizada al Proyecto de Rehabilitación y Mantenimiento de la carretera Latacunga la Mana.	Flores Fernández, César Aníbal	28/07/2017 - 04:43 PM
mayo 2017. La contratista trabaja en la construcción de la variante en la abscisa 86+780, de acuerdo al Contrato Complementario firmado el 12 de abril del 2017, en movimiento de tierras, roca y marginal, construcción de muro de hormigón de 210 kg/cm2. Ademas realiza bacheo asfáltico comun abscisa 88+700	Flores Fernández, César Aníbal	05/06/2017 - 03:58 PM
mayo 2017. La contratista trabaja en la construcción de la variante en la abscisa 86+780, de acuerdo al Contrato Complementario firmado el 12 de abril del 2017, en movimiento de tierras, roca y marginal, construcción de muro de hormigón de 210 kg/cm2. Ademas realiza bacheo asfáltico comun abscisa 88+700	Flores Fernández, César Aníbal	05/06/2017 - 11:27 AM
Abril 2017. La contratista realiza limpieza de derrumbes en el tramo Latacunga Zumbahua, Zumbahua Pilalo y Pilalo la Mana y limpieza de cunetas con una cargadora frontal, una gallineta y una excavadora de el sector de tinieblas, Por disposición superior el 14-04-2017 se iniciaron los trabajos en la variante abscisa 86+700	Flores Fernández, César Aníbal	05/05/2017 - 09:52 AM
Abril 2017. La contratista realiza limpieza de derrumbes en el tramo Latacunga Zumbahua, Zumbahua Pilalo y Pilalo la Mana y limpieza de cunetas con una cargadora frontal, una gallineta y una excavadora de el sector de tinieblas, Por disposición superior el 14-04-2017 se iniciaron los trabajos en la variante abscisa 86+700	Flores Fernández, César Aníbal	02/05/2017 - 11:55 AM
marzo 2017. La contratista realiza limpieza de derrumbes en los tres tramos por el crudo invierno en la zona (Latacunga Zumbahua -Zumbahua Pilalo y Pilalo la Mana, bacheo asfaltico (86+800) y limpieza de alcantarillas (81+00- 82+00) y roza a mano abscisa 118 - 117	Flores Fernández, César Aníbal	04/04/2017 - 04:03 PM
Febrero 2017 La contratista realiza bacheo asfáltico, limpieza de derrumbes tramo Latacunga Zumbahua, limpieza de alcantarillas, limpieza de derrumbes en tinieblas y la abscisa 64+400 (punto critico), tramo Zumbahua la Mana	Flores Fernández, César Aníbal	03/03/2017 - 03:47 PM
Enero 2017. La contratista realiza limpieza de pequeños derrumbes y roza a mano tramo Pilalo la Mana, bacheo asfáltico y limpieza de pequeños derrumbes, limpieza de alcantarillas tramo Zumbahua Pilalo.	Flores Fernández, César Aníbal	01/02/2017 - 03:37 PM
Diciembre 2016 La contratista realiza roza a mano, limpieza de cunetas, tramo Pilalo la Mana, roza a mano tramo Apagua Pilalo y limpieza de cunetas en la abscisa 62+000 para evacuar el agua (punto critico), la vía se encuentra en buen estado al tráfico Vehicular.	Flores Fernández, César Aníbal	03/01/2017 - 09:10 AM

RESÚMENES EJECUTIVOS (MÁS RECIENTES)

Resúmenes Ejecutivos	Modificado por	Fecha de última actualización
<p>Noviembre 2016 La contratista continua con limpieza de alcantarillas , roza a mano, limpieza de cunetas y limpieza de pequeños derrumbes .</p>	Flores Fernández, César Aníbal	05/12/2016 - 09:28 AM
<p>octubre 2016 . La contratista continua con rosa a mano abscisa 124 - 125, 117 - 118 , limpieza de cunetas y limpieza de derrumbes sector Tinieblas (93+000), tramo Pilalo la Mana y sello de fisuras abscisa 38+000</p>	Flores Fernández, César Aníbal	07/11/2016 - 08:07 AM
<p>Septiembre 2016 La contratista realiza roza a mano en el tramo Pilalo la Mana Km 132+000, limpieza de deslizamiento de tierra en la abscisa 64+300 y bacheo asfáltico en tramo Apagua la Mana</p>	Flores Fernández, César Aníbal	03/10/2016 - 11:21 AM
<p>Agosto 2016. La contratista continua la limpieza de pequeños derrumbes y cunetas abscisa 31+580-31+840, 32+200 - 32+950 tramo Latacunga Zumbahua , sello asfáltico abscisa 37+00 , bacheo asfáltico abscisa 100+970 y 101+360 y roza a mano abscisa 133+500.</p>	Flores Fernández, César Aníbal	02/09/2016 - 08:26 AM
<p>julio 2016 La contratista realiza el bacheo asfáltico con mezcla en frio puente California y Murcielago , limpieza de cunetas y pequenos derrumbes en el tramo Latacunga Apagua , hasta la presente fecha no se cancela las planillas de la 24 a la 29 esto es de enero a junio del 2016.</p>	Flores Fernández, César Aníbal	02/08/2016 - 08:13 AM
<p>junio 2016 La contratista continua con la limpieza de derrumbes en el tramo Pilalo la Mana , sello de fisuras tramo latacunga Pujili , limpieza de cunetas en el tramo Pujili-Zumbahua y bacheo puente Puembo , hasta la presente fecha el MTOP no cancela las planillas 24-28 esto es de enero a mayo del 2016</p>	Flores Fernández, César Aníbal	04/07/2016 - 08:49 AM
<p>Mayo del 2016. La contratista continua con la limpieza de derrumbes en el tramo Pilalo la Mana por el crudo invierno en la zona , sello de fisuras tramo latacunga Pujili y limpieza de cunetas en el tramo Pujili-Zumbahua , el MTOP no cancela las planillas 24-27 enero a abril del 2016</p>	Flores Fernández, César Aníbal	20/06/2016 - 12:41 PM
<p>Mayo del 2016. La contratista continua con la limpieza de derrumbes en el tramo Pilalo la Mana por el crudo invierno en la zona , sello de fisuras tramo latacunga Pujili y limpieza de cunetas en el tramo Pujili-Zumbahua , el MTOP no cancela las planillas 24-27 enero a abril del 2016</p>	Flores Fernández, César Aníbal	03/06/2016 - 11:49 AM
<p>Abril 2016 La contratista continua con limpieza de alcantarilla en sector Tinieblas (93+900) , roza a mano y limpieza de cunetas abscisa 89+000- 91+000 sector Pilalo , limpieza de pequeños derrumbes tramo Zumbahua Pilalo , corrigiendo el hundimiento en la abscisa 9+900 y limpieza de derrumbes en la abscisa 92+300.</p>	Flores Fernández, César Aníbal	05/05/2016 - 01:43 PM
<p>Marzo del 2016 . La contratista realiza limpieza de derrumbes en diferentes abscisas tramo Pilalo la Mana , en el tramo Zumbahua Pilalo (pequeños derrumbes), limpieza de cunetas y roza a mano tramo Empresa Electrica Siete rios , en la abscisa 93+300 (tinieblas) la alcantarrilla se ha llenado de material en este mes 4 veces por lo que la contratista ha tenido que estar limpiando continuamente por el crudo invierno en la zona . Hasta la presente fecha no se cancela las planillas No. 17 - No.- 25 de junio 2015 - febrero 2016</p>	Flores Fernández, César Aníbal	05/04/2016 - 10:19 AM
<p>febrero 2016 La contratista realiza en el tramo Zumbahua la Mana limpieza de derrumbes a máquina , limpieza de alcantarillas abscisas 86+000,87+010 y87+300 producto del crudo invierno en la zona , tambien realiza roza a mano y alcantarillas tramo la Esperanza Guayacan la Mana, con el siguiente equipo : una excavadora , una cargadora , un bocat, una gallineta , una volqueta , una plataforma dos camionetas y 10 peones . Hasta la presente fecha no se cancela las planillas de Mantenimiento desde el mes de Junio del 2015 hasta enero del 2016 .</p>	Flores Fernández, César Aníbal	03/03/2016 - 07:30 AM
<p>Enero 2016 La contratista realiza limpieza de pequeño derrumbe en el Huango y roza a mano , tramo Pilalo la Mana , desde lunes 25 trabajos en limpieza de derrumbes tramo Apagua Pilalo, hasta la presente fecha no se cancela las planillas de mantenimiento de junio a diciembre de 2015.</p>	Flores Fernández, César Aníbal	02/02/2016 - 02:26 PM
<p>Diciembre de 2015 la contratista solo realiza limpieza de deslizamiento de material en la abscisa 64+300 , no se le cancela las planillas No. 17, 18,19,20,21 y 22 correspondientes a los meses de junio- noviembre de 2015.</p>	Flores Fernández, César Aníbal	04/01/2016 - 10:52 AM
<p>Noviembre 2015 La contratista realiza trabajos de limpieza de derrumbes y cunetas tramo Latacunga Zumbahua , para lo cual utiliza tambien un bocatt y roza a mano tramo Pilalo la Mana.</p>	Flores Fernández, César Aníbal	04/12/2015 - 10:36 AM

RESÚMENES EJECUTIVOS (MÁS RECIENTES)

Resúmenes Ejecutivos	Modificado por	Fecha de última actualización
No se le cancela al Contratista la Planilla No. 18, 19.20 y 21 de mantenimiento .		
Octubre 2015. La contratista continua con el mantenimiento limpieza de cunetas, tramo Latacunga- Pilalo ,roza a mano tramo pilalo la Mana y limpieza de alcantarillas Apagua - Pilalo	Castellano Tovar, Wilmer Javier	06/11/2015 - 11:19 AM
Septiembre 2015 La contratista continua con roza a mano y cunetas en la recta de Veles y limpieza de cunetas en el tramo Latacunga Zumbahua	Flores Fernández, César Aníbal	06/10/2015 - 10:33 AM
Agosto 2014 La contratista continua con roza a mano, limpieza de alcantarillas sector Pilalo y limpieza de cunetas en el tramo Latacunga Zumbahua .	Flores Fernández, César Aníbal	08/09/2015 - 08:25 AM
Julio 2015 La contratista continua con el mantenimiento. Limpieza de derrumbes a máquina 64+300 , roza a mano y bacheo asfáltico tramo Apagua la Mana	Flores Fernández, César Aníbal	04/08/2015 - 04:17 PM
junio 2015 Contratista inicia bacheo asfáltico sector Pilalo, roza a mano tramo Macuchi-la Mana, limpieza de cunetas tramo Latacunga Zumbahua y Limpieza de derrumbes abscisa 64+300	Flores Fernández, César Aníbal	06/07/2015 - 09:34 AM
Mayo de 2015 La contratista por disposición verbal de la R3 ha colocado carpeta asfáltica en los B.T.As , continua con el bacheo asfáltico (Mana- recta de Veles) y limpieza de cunetas tramo Latacunga Zumbahua	Flores Fernández, César Aníbal	03/06/2015 - 11:24 AM
Abril de 2015 La contratista realiza bacheo asfáltico , limpieza de cunetas y limpieza de derrumbes a máquina	Flores Fernández, César Aníbal	07/05/2015 - 01:59 PM
Marzo 2015 La contratista trabaja en limpieza de derrumbes a máquina , limpieza de cunetas a mano y roza a mano .	Flores Fernández, César Aníbal	06/04/2015 - 08:45 AM
Febrero de 2015 . La contratista realiza limpieza de derrumbes a máquina 64+300 y 92+400, limpieza de cunetas tramo Latacunga Zumbahua , roza a mano y bacheo asfáltico tramo Pilalo la Mana .	Flores Fernández, César Aníbal	03/03/2015 - 09:23 AM
Enero del 2015 La contratista realiza limpieza de cunetas a mano . limpieza de derrumbes a máquina (92+140) emergencias y limpieza de derrumbes a mano .	Flores Fernández, César Aníbal	05/02/2015 - 04:48 PM
Diciembre 2014 La contratista realiza limpieza de derrumbes a máquina en abscisa 24+500 a 24+600, limpieza de cunetas varias abscisa , limpieza de derrumbes a mano y limpieza de alcantarillas .	Flores Fernández, César Aníbal	07/01/2015 - 11:02 AM
Noviembre del 2014 . Se ha culminado la limpieza de material en el sector de tinieblas y se continua con el mantenimiento rutinario. La contratista continua con retiro de material que se encuentra acumulado en el sector de tinieblas y transportado a la escombrera en el sector de Lodasal , la contratista continua con el mantenimiento de la vía (limpieza de cunetas).	Flores Fernández, César Aníbal	01/12/2014 - 10:52 AM
Octubre 2014 La contratista continua con el mantenimiento de la vía , limpieza de cunetas a mano, limpieza de alcantarillas , encausamientos y se inicio la limpieza de material en el sector de tinieblas .	Flores Fernández, César Aníbal	04/11/2014 - 07:55 AM
Septiembre 2014. la contratista realiza trabajos de mantenimiento como son : limpieza de cunetas, roza a mano ,limpieza de derrumbes , asentamiento en abscisa 86+740 esta concluido .	Flores Fernández, César Aníbal	06/10/2014 - 07:46 AM
AGOSTO 2014. La contratista realiza limpieza de cunetas en abscisa 89+880, roza mano, bacheo asfáltico.	Flores Fernández, César Aníbal	05/09/2014 - 08:40 AM
Julio 2014 La contratista realiza limpieza de cunetas , bacheo asfáltico, reparación de señales verticales.	Flores Fernández, César Aníbal	04/08/2014 - 07:50 AM
junio 2014 . La contratista realiza el mantenimiento de la vía en limpieza de cunetas a mano , reparación de cunetas revestidas y limpieza de derrumbes , la contratista ha presentado 2 planillas para tramite respectivo.	Flores Fernández, César Aníbal	01/07/2014 - 02:36 PM

RESÚMENES EJECUTIVOS (MÁS RECIENTES)

Resúmenes Ejecutivos	Modificado por	Fecha de última actualización
<p>Mayo 2014 La contratista se encuentra realizando el mantenimiento de la vía desde el mes de febrero del 2014 en limpieza de cunetas , limpieza de derrumbes por el crudo invierno en la zona , especialmente en el tramo Apagua Pilalo.</p>	Flores Fernández, César Aníbal	07/06/2014 - 06:58 AM
<p>Abril 2014 la contratista realiza el mantenimiento, la fiscalización ASHOSUE esta por concluir los planos de la vía , también ha presentado el estudio de taludes para su aprobación en la regional 3.</p>	Flores Fernández, César Aníbal	04/05/2014 - 07:07 PM
<p>Marzo del 2014 Trabajos de mantenimiento por cuatro años con cuadrilla de trabajadores en Zumbahua , Pujili en limpieza de pequeños derrumbes y limpieza de cunetas . Trabajos de emergencia en el sector el Huanguito por el crudo invierno en la zona .</p>	Flores Fernández, César Aníbal	04/04/2014 - 09:11 PM
<p>Febrero del 2014 Se realizo la recepción Provisional de la Vía , se inicia un periodo de Mantenimiento de la misma por cuatro años por parte de la Contratista . Hasta la presente fecha no se paga a la Contratista por falta de Dación de Pago y la planilla No.- 18 a la fiscalización , por falta del acto administrativo .</p>	Flores Fernández, César Aníbal	05/03/2014 - 02:09 PM
<p>Enero del 2014. La contratista ha solicitando al recepción Provisional , la Fiscalización concluyo sus actividades (contrato) el 30 de Diciembre 2013 y no se paga a la contratista y fiscalización por falta de Dación de pago del Contratista y la contratista inicia el mantenimiento por cuatro años .</p>	Flores Fernández, César Aníbal	14/02/2014 - 08:51 AM
<p>Diciembre 2013. El Señor Presidente de la Republica inauguro la via Latacunga la Mana el día 12 de Diciembre del 2013. La contratista trabaja en limpieza de cunetas , alcantarillas , colocando guardavías y señalización vertical en el Huango, el plazo contractual vence el 27 de Diciembre del 2013, no se cancela a la contratista desde la planilla 47 a la 49 del contrato normal y complementario , por lo que tampoco se cancela a la fiscalización (dación de Pago) , ademas la fiscalización trabaja en la estabilización de taludes , la fiscalización con oficio No.- 255-2013 de 20 de Noviembre del 2013 solicita la recepción Provisional.</p>	Espinel, Angel	05/02/2014 - 02:28 PM
<p>Noviembre 2013. La contratista trabaja en sitios puntuales colocando guardavías , corrigiendo asentamientos , reparando cunetas destruidas y en el sector Huango terminando la construcción de muros y fundiendo verticales para guardavías , no se puede pagar la planilla 47 , 48 y 49 de construcción por falta del acto administrativo (dación de Pago) y consecuentemente tampoco las de fiscalización , la fiscalización trabaja en estabilización de taludes .</p>	Espinel, Angel	05/02/2014 - 02:27 PM
<p>Octubre 2013 La contratista en el sector del Huango ha concluido con la colocación de carpeta asfáltica y esta colocando los verticales para las guarda vías , y esta terminando la construcción de cunetas revestidas , tambien se trabaja en la remediación ambiental en el sector . En los tramos criticos se esta colocando guardavías , se esta corrigiendo asentamientos , se esta colocando señalización vertical y horizontal , se esta terminando con la construcción de los B T A . la via se encuentra habilitada al trafico vehicular . El plazo contractual es el 27 de Diciembre del 2013 .</p>	Flores Fernández, César Aníbal	22/11/2013 - 01:43 PM
<p>Septiembre del 2013. La contratista ha solicitado ampliación de paso hasta 27 de Diciembre del 2013. Continuan los trabajos en el Huango con la colocación de sub base , construcción de cabezal de entrada para alcantarilla y muros para completar la sección típica de la vía , se esta pintando los B.T.A. en el tramo Pilalo la Mana, No se le cancela a la Contratista desde el mes de Junio del 2013.</p>	Flores Fernández, César Aníbal	04/10/2013 - 09:25 AM
<p>Agosto del 2013 . La contratista ha concluido los trabajos en el paso lateral de Pujili, en el tramo Pilalo la Mana estan construyendo los B. T. A. y continuan los trabajos de movimiento en roca en el Huango. esta en tramite ampliación de plazo .</p>	Flores Fernández, César Aníbal	04/09/2013 - 09:46 AM
<p>Julio 2013. La contratista esta solicitando la ampliación de plazo por el sector del (HUANGO) . Se trabaja en el paso lateral de Pujili en el relleno del puente Abscisa 9+800 y se esta colocando material de subbase , Abscisa 57+000 se ha concluido con la colocación de carpeta asfáltica Tramo Zumbahua Pilalo se esta corrigiendo los asentamientos y el tramo Pilalo el Huango se trabaja el el huango en movimiento es roca , colocación de tapas de hormigon sobre la entrada a las alcantarillas, adeás la contratista esta limpiando las cunetas.</p>	Flores Fernández, César Aníbal	02/09/2013 - 09:10 AM

RESÚMENES EJECUTIVOS (MÁS RECIENTES)

Resúmenes Ejecutivos	Modificado por	Fecha de última actualización
<p>Junio 2013 . Tramo Latacunga Zumbahua . Se trabaja en el paso Lateral de Pujili (4 Km), en Construcción del puente la Victoria concluido ,Construcción de cunetas construcción del puente en la abscisa 10+180 y colocación de sub base en la abscisa 57+300. Tramo Zumbahua la Mana . Se trabaja en el sector del huango en movimiento en roca y retiro del mismo , por lo demas la via se encuentra en buen estado al tráfico vehicular .</p>	<p>Flores Fernández, César Aníbal</p>	<p>02/08/2013 - 08:46 AM</p>
<p>Mayo 29 de 2013: Segun la planilla de Abril numero 43 el avance fisico es del 92%, la cual fue despachada el miercoles 29 de Mayo, con la unica movedad que el día jueves 23 de Mayo se produjo, un derrumbe de gran magnitud de aproximadamente de 6.000 m3, que hasta la presente fecha no se da trafico ni peatonal peor vehicular. Mayo 13 del 2013 Se continua con los trabajos en el puente La Victoria(6+300), el puente 4 esquinas del Paso Lateral(9+800), secontinua con fundición de tapa del ducto cajón de aguas lluvias del paso lateral, se continua con Movimiento en roca con explosivos en el 57+000 y movimiento en roca en el sector el guango 1(107+300) utilizando explosivos, existiendo restricción vehicular por dichos trabajos, existiendo paso vehicular desde las 6am hasta las am del día siguiente. Mayo 10 del 2013 mediante of. No 77-DP-MTOP-C se pide la planilla correspondiente al mes de abril(43), la cual hasta la presente fecha no es presentada tanto por la fiscalización como por la constructora, en cuanto a los trabajos se continua con movimiento en roca especialmente el sector el guango abscisa 107+300 utilizando explosivos, existiendo restigción en el trafico vehicular desde las 7am hasta 18 pm.</p>	<p>Corrales León, Willian Fernando</p>	<p>04/06/2013 - 08:43 AM</p>
<p>Aril 29 del 2013 la planilla Nro 42 del mes de Marzo fue entregada el 24 de Abril, la cual fue despachada el mismo día por parte de supervisión, el avance de obra es el 92%, en cuanto a trabajos se continua con la construcción de los puentes en la Victoria abscisa 6+300 fundición de zapatas, en el puente del paso lateral 9+800 donde se han colocado las vigas; se continua con movimiento en roca en el 57+000 y en la abscisa 107+000 sector el Guango 1 cuyo horario de trabajo de la constructora es de 6 am hasta 6 pm por consiguiente no existe paso vehicular en dicho horario de lunes a sabado. Abril 23 del 2013 hasta la presente fecha no se entrega la planilla del mes de Marzo en secretaria del MTOP-C, en cuanto a trabajos realizados se esta laborando en la construcción del puente la Victoria abscisa 6+300, el puente 9+800 del paso lateral, se termina con la colocación de carpeta asfaltica del 64+000, se continua con movimiento en roca en las abscisas 57+000 y en el sector el Guango 1 107+000 y se termina con movimiento en roca en el Guango 2. Abril 3 del 2013 se pide la planilla del mes de marzo, el avance es del 92% segun informe enviado por fiscalización el 31 de Marzo, en cuanto a los trabajos se continua con movimiento en roca en la 57+000, sector los guangos, colocación de carpeta asfaltica en el 9+850-10+200;0+350-0+500;9+070-9+600;55+973+56+754;7+530-9+565.</p>	<p>Corrales León, Willian Fernando</p>	<p>03/05/2013 - 11:13 AM</p>
<p>Marzo 27 del 2013 la planilla del mes de Febrero del 2013 fue entregada el 26 de Marzo del 2013 correspondinte a la Contrucción de La Vía Latacunga-La Mana Becerra Cuesta y la de fiscalización ingreso el 27 de Marzo del 2013, en cuanto trabajos se realiza con fecha 18 de Marzo: se continua con los trabajos de movimiento en roca sector Guango 1, Guango 2, por las fuertes lluvias se deficulta el trabajo en este sector, por lo que se recomienda tener precaución al momento de transitar por el dicho sector, se inicia con la construcción del puente de La Victoria. Marzo 15 del 2013 la planilla del mes de Enero del 2013 fue entregada a la secretaria del MTOP-C 08 de Marzo a las 14:40 la cual fue despachada por parte de supervisión el mismo día, en cuanto a la planilla del mes de Febrero hasta la presente fecha no se entrega a la secretaria del MTOP-C, en cuanto a trabajos se inicia con la construcción del puente de la Victoria, se continua con trabajos desde la abscisa 0+000 hasta la 6+300, se continua con trabajos en el paso lateral de Pujili, con movimiento en roca en las abscisas 57+000 y en el sector el Guango 1,2. Marzo 5 del 2013 hasta la presente fecha no entregan las planillas tanto del mes de Enero y Febrero.</p>	<p>Corrales León, Willian Fernando</p>	<p>18/04/2013 - 04:26 PM</p>
<p>Febrero 25 de 2013 La vía está en buenas condiciones en cuanto al tráfico es normal, al avance es el 86,96% este porcentaje se debe a la nueva orden de cambio N° 3 se trabaja las 24 horas, solamente en los frentes de las abscisas 57+570, en el sector Guanfo 1 y Guango 2, hay interrupciones, se continua con cunetas, armado de varilla y colocación de hormigón para el ducto de agau lluvias en el paso lateral.</p>	<p>Flores Fernández, César Aníbal</p>	<p>06/03/2013 - 08:18 AM</p>
<p>Enero 31 del 2013 la vía está en buenas condiciones se continua con movimiento en roca 57+550 en el secto el guango 1 y guango 2, asfalto desde 0+770 hasta 1+700. Enero 16 del 2013 La vía está en buenas condiciones en cuanto al tráfico, el avance es el 100%, se trabaja las 24 horas, solamenta en los frentes de las abscisas; 57+550 en el sector el Guango 1 y Guango 2 hay interrupciones y se continua con movimiento en roca en el 57+550.</p>	<p>Flores Fernández, César Aníbal</p>	<p>21/02/2013 - 10:46 AM</p>

RESÚMENES EJECUTIVOS (MÁS RECIENTES)

Resúmenes Ejecutivos	Modificado por	Fecha de última actualización
<p>Diciembre 2012 La vía está en buenas condiciones en cuanto al tráfico, el avance es el 98,4%. Se continua con excavación en roca en la abscisas 57+550, en el sector el Guango 1 y 2 , material de mejoramiento en la 56+670, 57+770; colocación de material de sub-base 56+420,56+550, colocación de carpeta asfáltica 5+820,6+220.</p>		
<p>Noviembre 2012 El avance es el 98 %, se trabaja las 24 horas en las abscisas 0+700-1+1200,57+550, se continua con ampliación ,colocación de Geotextil,Geodren y material de mejoramiento 4+860-4+000, señalización horizontal doble línea tramo Apagua La Mana, colocación de tachas reflectivas desde Latacunga-Zumbahua y construcción de ducto para aguas lluvias en el Paso Lateral. Octubre 2012 El avance es el 88%, se termina en el KM 52.5 la rotura de al roca, se termina con la infraestructura de los puentes de Chimbacucho y Guantopolo, se inicia en la abscisa 112+000 Guango 2 con el camino piloto para el movimiento de tierras. Se inicia con excavación para la colocación de chebrones desde la Abscisa 135+000 (La Mana) Septiembre 2012 El avance físico es del 87%, se continua con los trabajos de los puentes Chimbacucho, Guantopolo(estribos), se inicia con la construcción de muro en el sector el huango abscisa 110+000, se inicia con derrocamiento de casas en el sector los hornos abscisa 3+000, se inicia con colocación de señalización vertical, el tramo Zumbahua La Mana esta terminado excepto el tramo el huango. Julio - Septiembre 2012 La vía se encuentra en buenas condiciones en cuanto al tráfico el avance físico es del 84,5%. Colocación de hormigón en zapatas y estribos en los puentes Chimba cucho y Guanto polo, colocación de material de mejoramiento en el paso lateral de Pujili, se trabaja las 24 horas en los frentes de las abscisas 56+300- 59+000 Mayo 2012: Se continua con los trabajos de ampliación del tramo San Felipe Puente Quisacumbe, paso lateral de Pujili se continua con movimiento de tierras en 4 esquinas, 11+070 . 24+100 colocación de material de mejoramiento , 18+220 colocación de carpeta asfáltica , construcción de cunetas en varias abscisas , 40+550 colocación de base , 44+600 construcción de cabezales de entrada y salida , 50+740 se está colocando Geotextil y Geodren y mejoramiento , 51 +000 explotación en roca , construcción de un paso provisional para iniciar la construcción del puente 61+000, y señalización horizontal doble línea central abscisas 28+200 a 44+000 y colocación de tachas reflectivas. Colocación de guarda caminos en varias abscisas . Reparación de cunetas que fueron dañadas por el crudo invierno, muro de acceso al puente puente Pumbo. No se ha realizado ninguna actividad , fuerte temporada invernal . Movimiento de tierras, colocación de alcantarillas en el paso Lateral de Pujili, colocación de carpeta en una longitud de 31 km, limpieza de derrumbes en Tinieblas en Pilalo. colocación de vigas en el Puente de Pumbo Pilalo La Mana. Abril 2012 Movimiento de tierras ,colocación de alcantarillas , colocación de carpeta en una longitud de 30 km, limpieza de derrumbes en tinieblas en Pilalo. colocación de vigas en el Puente de Pumbo pilalo la Mana.</p>	<p>Flores Fernández, César Aníbal</p>	<p>17/12/2012 - 11:33 AM</p>

PROBLEMAS ABIERTOS DEL PROYECTO

Problema	Fecha de última actualización	Responsable	Urgencia	Impacto	Calificación	Acciones Cerradas / Totales
Falta de recursos para pago de planillas	04/10/2019	César Aníbal Flores Fernández	50	50	25	1/1

Problemas cerrados: 3, Abiertos: 1

RIESGOS ABIERTOS DEL PROYECTO

Riesgo	Fecha de última actualización	Responsable	Probabilidad	Impacto	Calificación	Acciones Cerradas / Totales
4- ORGANIZACIONAL. Económico / Fiscal. Falta de liquidez para pagos de los trabajos realizados CAUSARIA retraso en la ejecución de la obra	05/11/2019	César Anibal Flores Fernández	70 %	60	42	2/2

Riesgos cerrados: 4, Abiertos: 1

LOCALIDADES

Localidad de Impacto	
1	Zona 3 - Centro > Cotopaxi > La Mana

HITOS

	Hito	Categoría	Fecha Comprometida	Fecha Estimada	Fecha Real	A tiempo	Hito Cumplido	Avance Físico
1	DEFINICIÓN: Proyecto en SIPEIP postulado	3-Adjudicación	25/08/2008		25/08/2008		Sí	2.0
2	PLANEACIÓN: Proyecto con recursos económicos asignados	4-Inicio de Trabajo	03/10/2008		03/10/2008		Sí	5.0
3	EJECUCION: Movimiento de tierra tramo Latacunga Apagua (67km)- 100% , terminada	5-Entregables Intermedios	29/03/2010		29/03/2010		Sí	1.0
4	EJECUCION: Trabajos de obra complementaria como construcción de alcantarilla, subdrene y cajonera 82%, terminada	5-Entregables Intermedios	29/12/2010		29/12/2010		Sí	1.0
5	EJECUCION: Calzada tramo Apagua La Mana (70km), terminada	5-Entregables Intermedios	01/01/2011		01/01/2011		Sí	1.0
6	EJECUCION: Estabilizacion de taludes y asentamiento tramo Apagua Zumbahua Latacunga (75km), realizado	5-Entregables Intermedios	01/01/2011		01/01/2011		Sí	1.0
7	EJECUCION: Puentes Inicio construccion, puentes terminados (tinieblas)	5-Entregables Intermedios	01/01/2011		01/01/2011		Sí	1.0
8	EJECUCION: Señalización Inicio tramo Apagua La Mana (70km), terminada	5-Entregables Intermedios	01/01/2011		01/01/2011		Sí	1.0
9	EJECUCION: Pago de Planilla 1-38, Planilla 38 - Planilla 51 Normal y Complementario, realizada	5-Entregables Intermedios	10/02/2011		10/02/2011		Sí	1.0
10	EJECUCION: Drenaje tramo Latacunga Apagua (37km) , terminada	5-Entregables Intermedios	15/03/2011		15/03/2011		Sí	1.0
11	EJECUCION: Movimiento de tierra tramo Latacunga Apagua (67km)- 50%, terminada	5-Entregables Intermedios	15/03/2011		15/03/2011		Sí	1.0
12	EJECUCION: Colocación de material de mejoramiento , subbase y base Latacunga Apagua, terminada	5-Entregables Intermedios	29/06/2011		29/06/2011		Sí	1.0
13	EJECUCION: Trabajos de obra complementaria como	1-Solicitud de Información	29/11/2011		29/11/2011		Sí	1.0

HITOS

	Hito	Categoría	Fecha Comprometida	Fecha Estimada	Fecha Real	A tiempo	Hito Cumplido	Avance Físico
	construcción de alcantarilla, subdrene y cajonera 100% , terminada							
14	EJECUCION: Calzada tramo Apagua La Mana (70km), terminada	5-Entregables Intermedios	15/12/2012		15/12/2012		Sí	1.0
15	EJECUCION: Señalización culminación tramo Apagua La Mana (70km), terminada	5-Entregables Intermedios	30/12/2012		30/12/2012		Sí	1.0
16	EJECUCION: Construcción Puentes 50%, terminada (tinieblas)	5-Entregables Intermedios	31/12/2012		31/12/2012		Sí	1.0
17	EJECUCION: Drenaje tramo Latacunga Apagua (37km) , terminada	5-Entregables Intermedios	31/12/2012		31/12/2012		Sí	1.0
18	EJECUCION: Impactos Ambientales tramo Latacunga La -Mana(75km). terminada	5-Entregables Intermedios	31/12/2012		31/12/2012		Sí	1.0
19	EJECUCION: Movimiento de tierra tramo Latacunga Apagua (67km), terminada	5-Entregables Intermedios	31/12/2012		31/12/2012		Sí	1.0
20	EJECUCION: Movimiento de tierra tramo Latacunga Pujili, terminada	5-Entregables Intermedios	28/02/2013		20/02/2013		Sí	1.0
21	EJECUCION: Movimiento de tierra y roca en el Km 64, terminada	5-Entregables Intermedios	28/02/2013		28/02/2013		Sí	1.0
22	EJECUCION: Transporte y colocación de material de mejoramiento tramo Latacunga Pujili , terminada	5-Entregables Intermedios	28/03/2013		28/03/2013		Sí	1.0
23	EJECUCION: Movimiento de tierra y roca en el Guango 1, terminada	5-Entregables Intermedios	30/03/2013		30/06/2013		Sí	1.0
24	EJECUCION: Movimiento de tierra y roca en el Km 57, terminada	5-Entregables Intermedios	30/03/2013		30/03/2013		Sí	1.0
25	EJECUCION: Transporte y colocación de sub base y base tramo Latacunga Pujili , terminada	5-Entregables Intermedios	30/03/2013		30/03/2013		Sí	1.0
26	EJECUCION: Construcción puentes en la abscisa 9+800 y en la Victoria , terminada	5-Entregables Intermedios	30/04/2013		30/04/2013		Sí	1.0
27	EJECUCION: Terminación puentes en la abscisa 9+800 y en la Victoria , terminada	1-Solicitud de Información	20/06/2013		20/06/2013		Sí	2.0
28	EJECUCION: Colocación de carpeta asfáltica tramo Latacunga Pujili , terminada	5-Entregables Intermedios	30/06/2013		30/06/2013		Sí	2.0
29	EJECUCION: Construcción Puentes 100% , realizado	5-Entregables Intermedios	30/06/2013		30/06/2013		Sí	2.0
30	EJECUCION: Movimiento de tierra y roca en el Guango 2 , terminada	5-Entregables Intermedios	30/06/2013		30/10/2013		Sí	2.0
31	EJECUCION: Movimiento de tierra y roca en el Km 58,5 , terminada	5-Entregables Intermedios	30/06/2013		30/06/2013		Sí	2.9
32	PLANEACIÓN: Priorización SENPLADES emitida	4-Inicio de Trabajo	17/10/2013		17/10/2013		Sí	5.0

HITOS

	Hito	Categoría	Fecha Comprometida	Fecha Estimada	Fecha Real	A tiempo	Hito Cumplido	Avance Físico
33	DEFINICIÓN: Documento de Proyecto en formato SENPLADES elaborado	4-Inicio de Trabajo	05/01/2014		05/01/2014		Sí	16.0
34	EJECUCION: Mantenim. rutinario Febrero del 2014: bacheo asfáltico, sellado de fisuras, limp. de cunetas, alcantarillas, derrumbes a mano, encausamientos a mano, roza a mano, limp. de derrumbes a máquina y por el invierno trabajos de emerg. Terminado	5-Entregables Intermedios	28/02/2014		28/02/2014		Sí	0.25
35	EJECUCION: Mantenim. rutinario Marzo del 2014: bacheo asfáltico, sellado de fisuras, limp. de cunetas, alcantarillas, derrumbes a mano, encausamientos a mano, roza a mano, limp. de derrumbes a máquina y por el invierno trabajos de emerg. Terminado	5-Entregables Intermedios	31/03/2014		31/03/2014		Sí	0.25
36	EJECUCION: Mantenim. rutinario Abril del 2014: bacheo asfáltico, sellado de fisuras, limp. de cunetas, alcantarillas, derrumbes a mano, encausamientos a mano, roza a mano, limp. de derrumbes a máquina y por el invierno trabajos de emerg. Terminado	5-Entregables Intermedios	30/04/2014		30/04/2014		Sí	0.25
37	EJECUCION: Mantenim. rutinario Mayo del 2014: bacheo asfáltico, sellado de fisuras, limp. de cunetas, alcantarillas, derrumbes a mano, encausamientos a mano, roza a mano, limp. de derrumbes a máquina y por el invierno trabajos de emerg. Terminado	5-Entregables Intermedios	31/05/2014		31/05/2014		Sí	0.25
38	EJECUCION: Mantenim. rutinario Junio del 2014: bacheo asfáltico, sellado de fisuras, limp. de cunetas, alcantarillas, derrumbes a mano, encausamientos a mano, roza a mano, limp. de derrumbes a máquina y por el invierno trabajos de emerg. Terminado	5-Entregables Intermedios	30/06/2014		30/06/2014		Sí	0.25
39	EJECUCION: Mantenim. rutinario Julio del 2014: bacheo asfáltico, sellado de fisuras, limp. de cunetas, alcantarillas, derrumbes a mano, encausamientos a mano, roza a mano, limp. de derrumbes a máquina y por el invierno trabajos de emerg. Terminado	5-Entregables Intermedios	31/07/2014		31/07/2014		Sí	0.25

HITOS

	Hito	Categoría	Fecha Comprometida	Fecha Estimada	Fecha Real	A tiempo	Hito Cumplido	Avance Físico
40	EJECUCION: Mantenim. rutinario Agosto del 2014: bacheo asfáltico, sellado de fisuras, limp. de cunetas, alcantarillas, derrumbes a mano, encausamientos a mano, roza a mano, limp. de derrumbes a máquina y por el invierno trabajos de emerg. Terminado	5-Entregables Intermedios	31/08/2014		31/08/2014		Sí	0.25
41	EJECUCION: Mantenim. rutinario Septiembre del 2014: bacheo asfáltico, sellado de fisuras, limp. de cunetas, alcantarillas, derrumbes a mano, encausamientos a mano, roza a mano, limp. de derrumbes a máquina y por el invierno trabajos de emerg. Terminado	5-Entregables Intermedios	30/09/2014		30/09/2014		Sí	0.25
42	EJECUCION: Mantenim. rutinario Octubre del 2014: bacheo asfáltico, sellado de fisuras, limp. de cunetas, alcantarillas, derrumbes a mano, encausamientos a mano, roza a mano, limp. de derrumbes a máquina y por el invierno trabajos de emerg. Terminado	5-Entregables Intermedios	31/10/2014		31/10/2014		Sí	0.25
43	EJECUCION: Mantenim. rutinario Noviembre del 2014: bacheo asfáltico, sellado de fisuras, limp. de cunetas, alcantarillas, derrumbes a mano, encausamientos a mano, roza a mano, limp. de derrumbes a máquina y por el invierno trabajos de emerg. Terminado	5-Entregables Intermedios	30/11/2014		30/11/2014		Sí	0.25
44	EJECUCION: Mantenim. rutinario Diciembre del 2014: bacheo asfáltico, sellado de fisuras, limp. de cunetas, alcantarillas, derrumbes a mano, encausamientos a mano, roza a mano, limp. de derrumbes a máquina y por el invierno trabajos de emerg. Terminado	5-Entregables Intermedios	31/12/2014		31/12/2014		Sí	0.25
45	EJECUCION: Mantenim. rutinario Enero del 2015: bacheo asfáltico, sellado de fisuras, limp. de cunetas, alcantarillas, derrumbes a mano, encausamientos a mano, roza a mano, limp. de derrumbes a máquina y por el invierno trabajos de emerg. Terminado	5-Entregables Intermedios	31/01/2015		31/01/2015		Sí	0.25
46	EJECUCION: Mantenim. rutinario Febrero del 2015 bacheo asfáltico, sellado de fisuras, limp. de cunetas, alcantarillas, derrumbes a	5-Entregables Intermedios	28/02/2015		28/02/2015		Sí	0.25

HITOS

	Hito	Categoría	Fecha Comprometida	Fecha Estimada	Fecha Real	A tiempo	Hito Cumplido	Avance Físico
	mano, encausamientos a mano, roza a mano, limp. de derrumbes a máquina y por el invierno trabajos de emerg. Terminado							
47	EJECUCION: Mantenim. rutinario Marzo del 2015: bacheo asfáltico, sellado de fisuras, limp. de cunetas, alcantarillas, derrumbes a mano, encausamientos a mano, roza a mano, limp. de derrumbes a máquina y por el invierno trabajos de emerg. Terminado	5-Entregables Intermedios	31/03/2015		31/03/2015		Sí	0.25
48	EJECUCION: Mantenim. rutinario Abril del 2015: bacheo asfáltico, sellado de fisuras, limp. de cunetas, alcantarillas, derrumbes a mano, encausamientos a mano, roza a mano, limp. de derrumbes a máquina y por el invierno trabajos de emerg. Terminado	5-Entregables Intermedios	30/04/2015		30/04/2015		Sí	0.25
49	EJECUCION: Mantenim. rutinario Mayo del 2015: bacheo asfáltico, sellado de fisuras, limp. de cunetas, alcantarillas, derrumbes a mano, encausamientos a mano, roza a mano, limp. de derrumbes a máquina y por el invierno trabajos de emerg. Terminado	5-Entregables Intermedios	31/05/2015		31/05/2015		Sí	0.25
50	EJECUCION: Mantenim. rutinario Junio del 2015: bacheo asfáltico, sellado de fisuras, limp. de cunetas, alcantarillas, derrumbes a mano, encausamientos a mano, roza a mano, limp. de derrumbes a máquina y por el invierno trabajos de emerg. Terminado	5-Entregables Intermedios	30/06/2015		30/06/2015		Sí	0.25
51	EJECUCION: Mantenim. rutinario Julio del 2015: bacheo asfáltico, sellado de fisuras, limp. de cunetas, alcantarillas, derrumbes a mano, encausamientos a mano, roza a mano, limp. de derrumbes a máquina y por el invierno trabajos de emerg. Terminado	5-Entregables Intermedios	31/07/2015		31/07/2015		Sí	0.25
52	EJECUCION: Mantenim. rutinario Agosto del 2015: bacheo asfáltico, sellado de fisuras, limp. de cunetas, alcantarillas, derrumbes a mano, encausamientos a mano, roza a mano, limp. de derrumbes a máquina y por el invierno trabajos de emerg. Terminado	5-Entregables Intermedios	31/08/2015		31/08/2015		Sí	0.25

HITOS

	Hito	Categoría	Fecha Comprometida	Fecha Estimada	Fecha Real	A tiempo	Hito Cumplido	Avance Físico
53	EJECUCION: Mantenim. rutinario Septiembre del 2015: bacheo asfáltico, sellado de fisuras, limp. de cunetas, alcantarillas, derrumbes a mano, encausamientos a mano, roza a mano, limp. de derrumbes a máquina y por el invierno trabajos de emerg. Terminado	5-Entregables Intermedios	30/09/2015		30/09/2015		Sí	0.25
54	EJECUCION: Mantenim. rutinario Octubre del 2015: bacheo asfáltico, sellado de fisuras, limp. de cunetas, alcantarillas, derrumbes a mano, encausamientos a mano, roza a mano, limp. de derrumbes a máquina y por el invierno trabajos de emerg. Terminado	5-Entregables Intermedios	31/10/2015		31/10/2015		Sí	0.25
55	EJECUCION: Mantenim. rutinario Noviembre del 2015: bacheo asfáltico, sellado de fisuras, limp. de cunetas, alcantarillas, derrumbes a mano, encausamientos a mano, roza a mano, limp. de derrumbes a máquina y por el invierno trabajos de emerg. Terminado	5-Entregables Intermedios	01/12/2015		01/12/2015		Sí	0.25
56	EJECUCION: Mantenim. rutinario Diciembre del 2015: bacheo asfáltico, sellado de fisuras, limp. de cunetas, alcantarillas, derrumbes a mano, encausamientos a mano, roza a mano, limp. de derrumbes a máquina y por el invierno trabajos de emerg. Terminado	5-Entregables Intermedios	31/12/2015		31/12/2015		Sí	0.25
57	EJECUCION: Mantenim. rutinario Enero del 2016: bacheo asfáltico, sellado de fisuras, limp. de cunetas, alcantarillas, derrumbes a mano, encausamientos a mano, roza a mano, limp. de derrumbes a máquina y por el invierno trabajos de emerg. Terminado	5-Entregables Intermedios	31/01/2016		31/01/2016		Sí	0.25
58	EJECUCION: Mantenim. rutinario Febrero del 2016: bacheo asfáltico, sellado de fisuras, limp. de cunetas, alcantarillas, derrumbes a mano, encausamientos a mano, roza a mano, limp. de derrumbes a máquina y por el invierno trabajos de emerg. Terminado	5-Entregables Intermedios	29/02/2016		29/02/2016		Sí	0.25
59	EJECUCION: Mantenim. rutinario Marzo del 2016: bacheo asfáltico, sellado de fisuras, limp. de cunetas, alcantarillas, derrumbes a	5-Entregables Intermedios	31/03/2016		31/03/2016		Sí	0.25

HITOS

	Hito	Categoría	Fecha Comprometida	Fecha Estimada	Fecha Real	A tiempo	Hito Cumplido	Avance Físico
	mano, encausamientos a mano, roza a mano, limp. de derrumbes a máquina y por el invierno trabajos de emerg. Terminado							
60	EJECUCION: Mantenim. rutinario Abril del 2016: bacheo asfáltico, sellado de fisuras, limp. de cunetas, alcantarillas, derrumbes a mano, encausamientos a mano, roza a mano, limp. de derrumbes a máquina y por el invierno trabajos de emerg. Terminado	5-Entregables Intermedios	30/04/2016		30/04/2016		Sí	0.25
61	EJECUCION: Mantenim. rutinario Mayo del 2016: bacheo asfáltico, sellado de fisuras, limp. de cunetas, alcantarillas, derrumbes a mano, encausamientos a mano, roza a mano, limp. de derrumbes a máquina y por el invierno trabajos de emerg. Terminado	5-Entregables Intermedios	31/05/2016		31/05/2016		Sí	0.25
62	EJECUCION: Mantenim. rutinario Junio del 2016: bacheo asfáltico, sellado de fisuras, limp. de cunetas, alcantarillas, derrumbes a mano, encausamientos a mano, roza a mano, limp. de derrumbes a máquina y por el invierno trabajos de emerg. Terminado	5-Entregables Intermedios	30/06/2016		30/06/2016		Sí	0.25
63	EJECUCION: Mantenim. rutinario Julio del 2016: bacheo asfáltico, sellado de fisuras, limp. de cunetas, alcantarillas, derrumbes a mano, encausamientos a mano, roza a mano, limp. de derrumbes a máquina y por el invierno trabajos de emerg. Terminado	5-Entregables Intermedios	31/07/2016		31/07/2016		Sí	0.25
64	EJECUCION: Mantenim. rutinario Agosto del 2016: bacheo asfáltico, sellado de fisuras, limp. de cunetas, alcantarillas, derrumbes a mano, encausamientos a mano, roza a mano, limp. de derrumbes a máquina y por el invierno trabajos de emerg. Terminado	5-Entregables Intermedios	31/08/2016		31/08/2016		Sí	0.25
65	EJECUCION: Mantenim. rutinario Septiembre del 2016: bacheo asfáltico, sellado de fisuras, limp. de cunetas, alcantarillas, derrumbes a mano, encausamientos a mano, roza a mano, limp. de derrumbes a máquina y por el invierno trabajos de emerg. Terminado	5-Entregables Intermedios	30/09/2016		30/09/2016		Sí	0.25

HITOS

	Hito	Categoría	Fecha Comprometida	Fecha Estimada	Fecha Real	A tiempo	Hito Cumplido	Avance Físico
66	EJECUCION: Mantenim. rutinario Octubre del 2016: bacheo asfáltico, sellado de fisuras, limp. de cunetas, alcantarillas, derrumbes a mano, encausamientos a mano, roza a mano, limp. de derrumbes a máquina y por el invierno trabajos de emerg. Terminado	5-Entregables Intermedios	31/10/2016		31/10/2016		Sí	0.25
67	EJECUCION: Mantenim. rutinario Noviembre del 2016: bacheo asfáltico, sellado de fisuras, limp. de cunetas, alcantarillas, derrumbes a mano, encausamientos a mano, roza a mano, limp. de derrumbes a máquina y por el invierno trabajos de emerg. Terminado	5-Entregables Intermedios	30/11/2016		30/11/2016		Sí	0.25
68	EJECUCION: Mantenim. rutinario Diciembre del 2016: bacheo asfáltico, sellado de fisuras, limp. de cunetas, alcantarillas, derrumbes a mano, encausamientos a mano, roza a mano, limp. de derrumbes a máquina y por el invierno trabajos de emerg. Terminado	5-Entregables Intermedios	31/12/2016		31/12/2016		Sí	0.25
69	EJECUCION: Mantenim. rutinario Enero del 2017: bacheo asfáltico, sellado de fisuras, limp. de cunetas, alcantarillas, derrumbes a mano, encausamientos a mano, roza a mano, limp. de derrumbes a máquina y por el invierno trabajos de emerg. Terminado	5-Entregables Intermedios	31/01/2017		31/01/2017		Sí	0.25
70	EJECUCION: Mantenim. rutinario Enero del 2017: bacheo asfáltico, sellado de fisuras, limp. de cunetas, alcantarillas, derrumbes a mano, encausamientos a mano, roza a mano, limp. de derrumbes a máquina y por el invierno trabajos de emerg. Terminado	5-Entregables Intermedios	28/02/2017		28/02/2017		Sí	0.25
71	EJECUCION: Mantenim. rutinario Enero del 2017: bacheo asfáltico, sellado de fisuras, limp. de cunetas, alcantarillas, derrumbes a mano, encausamientos a mano, roza a mano, limp. de derrumbes a máquina y por el invierno trabajos de emerg. Terminado	5-Entregables Intermedios	31/03/2017		31/03/2017		Sí	0.25
72	EJECUCION: Mantenim. rutinario Enero del 2017: bacheo asfáltico, sellado de fisuras, limp. de cunetas, alcantarillas, derrumbes a	5-Entregables Intermedios	30/04/2017		30/04/2017		Sí	0.25

HITOS

	Hito	Categoría	Fecha Comprometida	Fecha Estimada	Fecha Real	A tiempo	Hito Cumplido	Avance Físico
	mano, encausamientos a mano, roza a mano, limp. de derrumbes a máquina y por el invierno trabajos de emerg. Terminado							
73	EJECUCION: Mantenim. rutinario Enero del 2017: bacheo asfáltico, sellado de fisuras, limp. de cunetas, alcantarillas, derrumbes a mano, encausamientos a mano, roza a mano, limp. de derrumbes a máquina y por el invierno trabajos de emerg. Terminado	5-Entregables Intermedios	31/05/2017		31/05/2017		Sí	0.25
74	EJECUCION: Mantenim. rutinario Enero del 2017: bacheo asfáltico, sellado de fisuras, limp. de cunetas, alcantarillas, derrumbes a mano, encausamientos a mano, roza a mano, limp. de derrumbes a máquina y por el invierno trabajos de emerg. Terminado	5-Entregables Intermedios	30/06/2017		30/06/2017		Sí	0.25
75	EJECUCION: Mantenim. rutinario Enero del 2017: bacheo asfáltico, sellado de fisuras, limp. de cunetas, alcantarillas, derrumbes a mano, encausamientos a mano, roza a mano, limp. de derrumbes a máquina y por el invierno trabajos de emerg. Terminado	5-Entregables Intermedios	31/07/2017		31/07/2017		Sí	0.25
76	EJECUCION: Mantenim. rutinario Enero del 2017: bacheo asfáltico, sellado de fisuras, limp. de cunetas, alcantarillas, derrumbes a mano, encausamientos a mano, roza a mano, limp. de derrumbes a máquina y por el invierno trabajos de emerg. Terminado	5-Entregables Intermedios	31/08/2017		31/08/2017		Sí	0.25
77	EJECUCION: Mantenim. rutinario Enero del 2017: bacheo asfáltico, sellado de fisuras, limp. de cunetas, alcantarillas, derrumbes a mano, encausamientos a mano, roza a mano, limp. de derrumbes a máquina y por el invierno trabajos de emerg. Terminado	5-Entregables Intermedios	30/09/2017		30/09/2017		Sí	0.25
78	EJECUCION: Mantenim. rutinario Enero del 2017: bacheo asfáltico, sellado de fisuras, limp. de cunetas, alcantarillas, derrumbes a mano, encausamientos a mano, roza a mano, limp. de derrumbes a máquina y por el invierno trabajos de emerg. Terminado	5-Entregables Intermedios	31/10/2017		31/10/2017		Sí	0.25

HITOS

	Hito	Categoría	Fecha Comprometida	Fecha Estimada	Fecha Real	A tiempo	Hito Cumplido	Avance Físico
79	EJECUCION: Mantenim. rutinario Enero del 2017: bacheo asfáltico, sellado de fisuras, limp. de cunetas, alcantarillas, derrumbes a mano, encausamientos a mano, roza a mano, limp. de derrumbes a máquina y por el invierno trabajos de emerg. Terminado	5-Entregables Intermedios	30/11/2017		30/11/2017		Sí	0.25
80	EJECUCION: Mantenim. rutinario Enero del 2017: bacheo asfáltico, sellado de fisuras, limp. de cunetas, alcantarillas, derrumbes a mano, encausamientos a mano, roza a mano, limp. de derrumbes a máquina y por el invierno trabajos de emerg. Terminado	5-Entregables Intermedios	31/12/2017		31/12/2017		Sí	0.25
81	EJECUCION: Mantenim. rutinario Enero del 2018: bacheo asfáltico, sellado de fisuras, limp. de cunetas, alcantarillas, derrumbes a mano, encausamientos a mano, roza a mano, limp. de derrumbes a máquina y por el invierno trabajos de emerg. Terminado	5-Entregables Intermedios	30/01/2018		30/01/2018		Sí	0.25
82	EJECUCION: Liquidación económica, realizada fase 1	9-Entregables Formales	31/01/2018		31/01/2018		Sí	1.5
83	EJECUCION: Acta entrega recepción definitiva, legalizada fase 1	6-Acta de Entrega-Recepción Definitiva	31/01/2018		31/01/2018		Sí	1.5
84	EJECUCION: Limpieza de derrumbes	5-Entregables Intermedios	01/06/2018		28/06/2019		Sí	1.5
85	EJECUCION: Estudios Estabilización de Taludes tramo Apagua la Mana - Fase 2	5-Entregables Intermedios	02/07/2018		02/07/2018		Sí	2.0
86	EJECUCION: Fresado de pavimento asfáltico - Fase 3	5-Entregables Intermedios	15/01/2019		30/03/2019		Sí	1.0
87	EJECUCION: - Bacheo asfáltico - Fase 3	5-Entregables Intermedios	30/01/2019		30/04/2019		Sí	1.0
88	EJECUCION: Capa de rodadura de hormigón - Fase 3	5-Entregables Intermedios	30/01/2019		30/05/2019		Sí	1.0
89	EJECUCION: Hormigón estructural - Fase 3	5-Entregables Intermedios	30/01/2019		30/04/2019		Sí	1.0
90	EJECUCIÓN: Transporte de material de fresado	5-Entregables Intermedios	30/01/2019		30/03/2019		Sí	0.5
91	EJECUCION: Señalización horizontal y vertical	9-Entregables Formales	03/02/2019		28/06/2019		Sí	1.0
92	CIERRE: Acta de recepción definitiva - Fase 2	6-Acta de Entrega-Recepción Definitiva	28/06/2019	31/12/2019			No	1.0
93	EJECUCIÓN: Acta entrega recepción provisional, legalizada fase 3	9-Entregables Formales	30/06/2019		30/09/2019		Sí	1.5
94	CIERRE: Acta entrega recepción definitiva, legalizada fase 3	6-Acta de Entrega-Recepción Definitiva	31/12/2019	31/12/2019			No	1.0

HITOS

	Hito	Categoría	Fecha Comprometida	Fecha Estimada	Fecha Real	A tiempo	Hito Cumplido	Avance Físico
95	CIERRE: Formatos de cierre/baja según acuerdo 025, elaborados	9-Entregables Formales	31/01/2020	31/01/2020			No	1.6
96	CIERRE: Certificación de la Coordinación General Administrativa Financiera de aspectos administrativos finiquitados y de no existencia de obligaciones pendientes de pago, suscrito	9-Entregables Formales	28/02/2020	28/02/2020			No	1.0
97	CIERRE: Certificación de la Coordinación General Jurídica de no encontrarse inmerso en proceso legal alguno, suscrita	9-Entregables Formales	28/02/2020	28/02/2020			No	1.0
98	CIERRE: Información del proyecto en los sistemas GPR, SIPeIP y SITOP actualizada	9-Entregables Formales	31/03/2020	31/01/2020			No	1.0
99	CIERRE: Certificación de no mantener saldos presupuestarios, contables o de tesorería pendientes por liquidar - suscrito MEF	9-Entregables Formales	30/04/2020	30/04/2020			No	1.0
100	CIERRE: Documentos habilitantes para cierre/baja conforme Instructivo de Cierre/Baja, entregados a la Coordinación General de Planificación	9-Entregables Formales	30/04/2020	30/04/2020			No	1.0
101	CIERRE: Solicitud a Senplades para registro de cierre/baja, suscrita	9-Entregables Formales	29/05/2020	29/05/2020			No	1.0
102	CIERRE: Aprobación del Ministro de Obras Públicas, suscrita	9-Entregables Formales	29/05/2020	29/05/2020			No	1.0
103	CIERRE: Informe de Cierre de Proyectos (Senplades) aprobado	9-Entregables Formales	30/06/2020	30/06/2020			No	1.0

SUPERVISIONES EJECUTIVAS

	Supervisión	Supervisor	Organización Supervisora	Fecha de creación
1	Rehabilitación de la carretera Latacunga - La Mana	Gonzalez Jara, Hector Guillermo	{PR} - Provincia - COTOPAXI	28/08/2017
2	VÍA LATACUNGA - LA MANÁ	Suarez Granja, Milton Fernando	{PR} - Provincia - COTOPAXI	31/08/2015
3	VÍA LATACUNGA - LA MANÁ	Suarez Granja, Milton Fernando	{PR} - Provincia - COTOPAXI	17/07/2015
4	VÍA LATACUNGA - LA MANÁ	Suarez Granja, Milton Fernando	{PR} - Provincia - COTOPAXI	30/05/2015
5	VÍA LATACUNGA - LA MANÁ	Suarez Granja, Milton Fernando	{PR} - Provincia - COTOPAXI	19/02/2015
6	VÍA LATACUNGA - LA MANÁ	Suarez Granja, Milton Fernando	{PR} - Provincia - COTOPAXI	28/11/2014
7	VÍA LATACUNGA - LA MANÁ	Suarez Granja, Milton Fernando	{PR} - Provincia - COTOPAXI	28/10/2014
8	VÍA LATACUNGA - LA MANÁ	Suarez Granja, Milton Fernando	{PR} - Provincia - COTOPAXI	30/01/2014
9	VIA LATACUNGA - LA MANA	Suarez Granja, Milton Fernando	{PR} - Provincia - COTOPAXI	25/11/2013

SUPERVISIONES EJECUTIVAS

	Supervisión	Supervisor	Organización Supervisora	Fecha de creación
10	REHABILITACIÓN DE LA CARRETERA LATACUNGA - LA MANÁ	Suarez Granja, Milton Fernando	{PR} - Provincia - COTOPAXI	16/12/2013
11	VIA LATACUNGA - LA MANA	Suarez Granja, Milton Fernando	{PR} - Provincia - COTOPAXI	30/09/2013
12	LA OBRA ESTA RETRAZADA	Suarez Granja, Milton Fernando	{PR} - Provincia - COTOPAXI	16/07/2013
13	LA OBRA AVANZA DE ACUERDO A LO PLANIFICADO	Suarez Granja, Milton Fernando	{PR} - Provincia - COTOPAXI	27/06/2013
14	Historico - De acuerdo a la visita realizada el día jueves 14 de junio de 2012, se evidenció que en el tramo Latacunga-Pujilí se están llevando a cabo los trabajos de ampliación (ensanchamiento)	Suarez Granja, Milton Fernando	{PR} - Provincia - COTOPAXI	14/06/2012
15	Historico - Realizada la inspección ocular de la obra, se pudo evidenciar el trabajo que se encuentra realizando el personal de la constructora; sin embargo hay que tomar en cuenta que el clima	Suarez Granja, Milton Fernando	{PR} - Provincia - COTOPAXI	08/02/2012
16	Historico - Previa inspección ocular de la obra #Rehabilitación de la carretera Latacunga # La Maná#, puede verificar que el personal de la compañía constructora se encuentra trabajando las 24 hor	Suarez Granja, Milton Fernando	{PR} - Provincia - COTOPAXI	30/12/2011

INDICADORES DEL PROYECTO

	Indicador	Estado	Avance al Período	Meta	Resultado del Período	Fecha de Inicio	Último Período Actualizado
1	Porcentaje de cumplimiento de mantenimiento		0.00 %	0.9	0	01/01/2017	Octubre

AVANCE FINANCIERO DEL PROYECTO

COSTO TOTAL

Anticipo Desembolsado:	15,338,914.95
Estimado Al Fin Del Proyecto:	136,498,234.90 **
Costo Total:	165,373,649.06
Total Devengado:	136,895,590.88
% Costo Total Devengado:	82.78 %

***El Estimado al fin del proyecto se calcula con el devengado de años anteriores, mas el programado a devengar actual, mas el planeado de años futuros.*

% COSTO TOTAL DEVENGADO

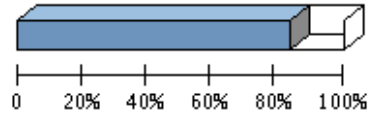

% Costo Total Devengado: 82.78 %

Perfil Económico 2019

	Años Previos	Año Actual (2019)	Años Futuros	Total
Ppto. Planeado	108,470,304.74	2,973,921.10	0.00	111,444,225.84
Ppto. Externo Planeado	0.00	0.00	0.00	0.00
Ppto. Aprobado Inicial	56,855,432.49	2,162,940.83	0.00	59,018,373.32
Ppto. Codificado	186,884,576.83	2,162,940.83	0.00	189,047,517.66
Ppto. Comprometido	66,538,595.54	0.00	0.00	66,538,595.54
Planeado - Codificado (2019)		810,980.27		
Programado a Devengar	133,601,329.00	2,041,140.83	0.00	135,642,469.83
Ppto. Devengado	134,457,094.07	2,438,496.81	0.00	136,895,590.88
Pagado Real	10,026,916.23	0.00	0.00	10,026,916.23
Estimado a fin de año	* 134,457,094.07	0.00	0.00	134,457,094.07
Variación Proyectada (Programado a Devengar - Estimado)	-855,765.07	2,041,140.83	0.00	1,185,375.76
% de Programado a Devengar vs. Devengado	* 100.64 %	119.47 %	0.00 %	100.92 %
Ppto. Codificado 998	3,395,215.04	0.00	0.00	3,395,215.04
Ppto. Devengado 998	3,395,113.68	0.00	0.00	3,395,113.68

* Ppto. Devengado

PROGRAMADO A DEVENGAR VS. DEVENGADO 2019

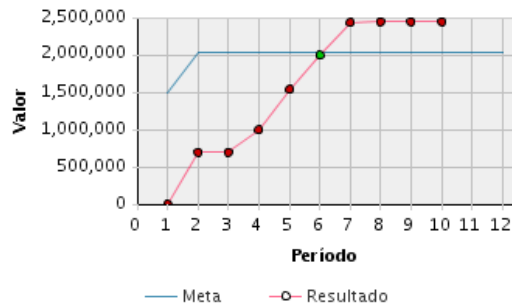

Presupuesto Mensual 2019

Mes	Prog. a Devengar (Mensual)	Devengado (Mensual)	Prog. a Devengar (Acumulado)	Devengado (Acumulado)	Avance Acumulado	Estado	Avance Anual
Ene	1,500,000.00	0.00	1,500,000.00	0.00	0.00 %		0.00 %

Presupuesto Mensual 2019							
Mes	Prog. a Devengar (Mensual)	Devengado (Mensual)	Prog. a Devengar (Acumulado)	Devengado (Acumulado)	Avance Acumulado	Estado	Avance Anual
Feb	541,140.83	693,529.48	2,041,140.83	693,529.48	33.98 %		33.98 %
Mar	0.00	0.00	2,041,140.83	693,529.48	33.98 %		33.98 %
Abr	0.00	298,794.93	2,041,140.83	992,324.41	48.62 %		48.62 %
May	0.00	545,679.01	2,041,140.83	1,538,003.42	75.35 %		75.35 %
Jun	0.00	452,883.65	2,041,140.83	1,990,887.07	97.54 %		97.54 %
Jul	0.00	440,533.66	2,041,140.83	2,431,420.73	119.12 %		119.12 %
Ago	0.00	7,076.08	2,041,140.83	2,438,496.81	119.47 %		119.47 %
Sep	0.00	0.00	2,041,140.83	2,438,496.81	119.47 %		119.47 %
Oct	0.00	0.00	2,041,140.83	2,438,496.81	119.47 %		119.47 %
Nov	0.00		2,041,140.83				
Dic	0.00		2,041,140.83				
Total	2,041,140.83	2,438,496.81					

OBJETIVOS ALINEADOS

Objetivos Operativos	
14	Incrementar el nivel de servicio de la Red Vial Estatal Provincial MEDIANTE un plan de contratación y de control de las actividades de conservación y rehabilitación por administración directa o contratada.
15	Incrementar la seguridad de la Red Vial Estatal Provincial, MEDIANTE un plan de señalización y seguridad vial, y estudios de ingeniería de puntos críticos.

ARCHIVOS DEL PROYECTO

	Descripción de Archivo	Archivo	Fecha de Alta
1		Oficio.docx	12/05/2016
2		C5_Informe_ejecutivo_mayo_2016.pdf	07/06/2016
3		Informe_ejecutivo_septiembre_2016.pdf	03/10/2016
4		Informe_ejecutivo_31_de_Marzo_2013.pdf	03/04/2013
5		Imagen_(266).jpg	03/07/2018
6		DSC00519.JPG	29/07/2013
7		SECCION_TIPICA_425.jpg	02/08/2013
8		SECCION_TIPICA_426.jpg	02/08/2013
9		SECCION_TIPICA_427.jpg	02/08/2013
10		INFORME_JULIO.pdf	02/08/2013
11		EJECUTIVO_SEPTIEMBRE.pdf	30/09/2013
12		INFORME_MARZO.pdf	07/04/2014
13	C9- 1 Solicitando trabajos urgentes Tramo Zumbahua - Pilalo	Imagen_(94).jpg	03/10/2016
14	E 3-SOLICITANDO CONTRATACIÓN MICRO EMPRESAS	Imagen_(221).jpg	21/03/2018
15	A1.Hito 32. Dictamen de Prioridad	Regularización_Latacunga_La_Maná__senplades_0334_of.pdf	28/03/2019
16	A10 ejecutivo octubre 2014	OCTUBRE_BECERRA.pdf	27/10/2014
17	A11 EJECUTIVO NOVIEMBRE 2014	A_11_noviembre_2014.pdf	27/11/2014
18	A12 informe de diciembre 2014	informe_diciembre_2014.pdf	29/12/2014
19	A2. Hito 33: Formato Senplades 2013	2013-09-16_11-PROYECTO_LATACUNGA-LA_MANA.pdf	28/03/2019
20	A3 INFORME EJECUTIVO	INFORME_MARZO.pdf	07/04/2014

ARCHIVOS DEL PROYECTO

	Descripción de Archivo	Archivo	Fecha de Alta
21	A3. Hitos 86, 87, 88 Resúmenes ejecutivos SITOP febrero 2019	ejecutivo_febrero_2019.pdf	01/03/2019
22	A4. Hitos 86, 87, 88: Solicitando pago de anticipo a la Compañía OBRACIV.	22-01-2019_PAGO_ANTICIPO_OBRACIV.pdf	04/02/2019
23	A5. Hitos 86, 87, 88: - Resúmenes Ejecutivos del SITOP enero 2019	ejecutivo_enero_2019.pdf	04/02/2019
24	A6. Hitos 86, 87, 88: . Solicitud Pago de anticipo a contratista "Reposición de la Carpeta Asfáltica	22-01-2019_PAGO_ANTICIPO_OBRACIV.pdf	25/01/2019
25	A7 INFORME EJECUTIVO JULIO 2014	INFORME_JULIO_2014.pdf	04/08/2014
26	A7. Hitos 86,87,88: Pago de planillas OBRACIV	29-03-2019_PAGO_PLANILLAS.pdf	29/03/2019
27	A8 EJECUTIVO AGOSTO 2014	EJECUTIVO_AGOSTO.pdf	02/09/2014
28	A8 ejecutivo marzo 2019	EJECUTIVO_MARZO_2019.pdf	05/04/2019
29	A9 INFORME EJECUTIVO SEPTIEMBRE 2014	INFORME_SEPTIEMBRE_2014.pdf	01/10/2014
30	A9. Hito 93 Recepción Provisional	Imagen_(326).jpg	05/06/2019
31	A9.a Pago de planillas . HITO 93	Imagen_(327).jpg	05/06/2019
32	Ampliación de Plazo	SECCION_TIPICA_479.jpg	18/10/2013
33	Ampliación de Plazo	SECCION_TIPICA_478.jpg	22/10/2013
34	Asentamiento abscisa 86+700 D2 A	Imagen_(102).jpg	31/03/2017
35	B1 ejecutivo junio 2019	ejecutivo_junio_2019.pdf	03/07/2019
36	B1 INFORME EJECUTIVO ENERO 2015	INFORME_ENERO_2015.pdf	28/01/2015
37	B10 informe ejecutivo octubre 2015	Informe_Ejecutivo__Octubre_2015.pdf	05/11/2015
38	B10-1 Solicitando señalización horizontal y reposición de tachas, chevrones y guarda vías tramo Apagua la Mana	informe_Latacunga_2015.docx	05/11/2015
39	B10-2 asentamiento abscisa 64+300	Imagen_(37).jpg	16/11/2015
40	B11 informe ejecutivo noviembre de 2015	Ejecutivo_noviembre_2015.pdf	02/12/2015
41	B12 informe ejecutivo diciembre 2015	Ejecutivo_diciembre_2015.pdf	04/01/2016
42	B2	EJECUTIVO_FEBRERO_2015.pdf	03/03/2015
43	B2 trabajos de limpieza de derrumbes en la vía Latacunga la Mana Abscisa 92+200	27-06-2019_EXCAVADORA__15024.pdf	03/07/2019
44	B3 ejecutivo Marzo 2015	EJECUTIVO_MARZO_2015.pdf	01/04/2015
45	B3 ejecutivo julio 2019	Ejecutivo_julio_2019.pdf	05/08/2019
46	B4	EJECUTIVO_ABRIL_2015.pdf	04/05/2015
47	B4 ejecutivo de agosto 2019	Ejecutivo_agosto_2019.pdf	02/10/2019
48	B5 ejecutivo septiembre 2019	Ejecutivo_septiembre_2019.pdf	02/10/2019
49	B5 informe ejecutivo del mes de mayo 2015	Ejecutivo_de_Mayo_2015.pdf	28/05/2015
50	B6 informe junio 2015	Informe_Ejecutivo_Junio.pdf	03/07/2015
51	B6- RELACIONADO CON HITO 93 EJECUCIÓN: Acta entrega recepción provisional, legalizada fase 3	ACTA_RECEPCIÓN_PROVISIONAL_OBRACIV.pdf	02/10/2019
52	B7 informe ejecutivo julio 2015	Ejecutivo_julio_2015.pdf	05/08/2015
53	B7. ejecutivo octubre 2019	Ejecutivo_octubre_2019.pdf	06/11/2019
54	B8 informe ejecutivo agosto 2015	Ejecutivo_agosto_2015.pdf	27/08/2015
55	B9 informe ejecutivo septiembre 2015	ejecutivo_septiembre_2015.pdf	28/09/2015
56	C 10 INFORME EJECUTIVO DE OCTUBRE 2016	Ejecutivo_octubre_2016.pdf	01/11/2016
57	C 11 INFORME EJECUTIVO DE OCTUBRE 2016	Ejecutivo_Noviembre.pdf	05/12/2016
58	C 11 informe ejecutivo noviembre 2016	EJECUTIVO_NOVIEMBRE_2016.pdf	27/12/2016
59	C 7 Ejecutivo julio 2016	Ejecutivo_julio_2016.pdf	02/08/2016
60	C a- Vía Latacunga la Mana (afectación por invierno 2016)	informe.zip	29/01/2016
61	C- 11 - A GESTIÓN DE RECURSOS PUNTOS CRITICOS	Imagen_(23).jpg	27/12/2016
62	C-4 1 Solicitando recursos por emergencias .	Oficio.docx	12/05/2016

ARCHIVOS DEL PROYECTO

	Descripción de Archivo	Archivo	Fecha de Alta
63	C1 informe ejecutivo enero 2016	Ejecutivo_enero_2016.pdf	01/02/2016
64	C2 -A trabajos que ejecuta la contratista marzo 2016	informe.zip	11/03/2016
65	C2 informe ejecutivo febrero 2016	ejecutivo_febrero_2016.pdf	03/03/2016
66	C3 informe ejecutivo marzo 2016	ejecutivo_marzo_2016.pdf	04/04/2016
67	C4 Informe ejecutivo abril 2016	Ejecutivo_abril_2016.pdf	26/04/2016
68	C5 ejecutivo de mayo 2016	ejecutivo_mayo_2016	03/06/2016
69	C5 Informe ejecutivo de mayo 2016	C5_Informe_ejecutivo_mayo_2016.pdf	07/06/2016
70	C5- 1 Solicitando recursos para obras por emergencia. 7 de junio 2016	Imagen_(54).jpg	07/06/2016
71	C6 Informe ejecutivo de junio de 2016	Ejecutivo_junio_2016.pdf	01/07/2016
72	C6-1 ejecutivo junio 2016 con firma	Imagen_(61).jpg	01/07/2016
73	C6-2 Recursos para Mantenimiento (junio 2016)	informe.zip	06/07/2016
74	C7-1 pago de planillas .	informe.docx	02/08/2016
75	C8 ejecutivo agosto 2016	Ejecutivo_agosto_2016.pdf	31/08/2016
76	C9 Ejecutivo septiembre 2016	Informe__ejecutivo_septiembre_2016.pdf	03/10/2016
77	Concluido abscisa 57+000	DSC00520.JPG	29/07/2013
78	Construcción de muro huango	DSC00944.JPG	21/09/2013
79	Contestación al Señor Gobernador de Latacunga	MTOP-DPCO-2012-315-ME.pdf	29/03/2012
80	Contrato Complementario	Contrato_Complementario.pdf	11/06/2015
81	Contrato original	CONTRATO_LATACUNGA_-_LA_MANA.pdf	11/06/2015
82	Convenio de Pago	Convenio_de_Pago.pdf	11/06/2015
83	Costo + %	GestionReporteRH-10.pdf	11/06/2015
84	D- 11 Ejecutivo noviembre 2017	Ejecutivo_Noviembre_2017.pdf	05/12/2017
85	D1 A solicitando trabajos emergentes.	Imagen_(86).jpg	22/02/2017
86	D1 A solicitando trabajos emergentes.	Imagen_(87).jpg	22/02/2017
87	D1 ejecutivo enero 2017	Ejecutivo_enero_2017.pdf	01/02/2017
88	D10 ejecutivo octubre 2017	ejecutivo_octubre_2017.pdf	30/10/2017
89	D12 ejecutivo de diciembre de 2017	Latacunga_la_Manana.pdf	02/01/2018
90	D12- Realizar el acta de la fiscalización.	VÍAS.zip	02/01/2018
91	D2 informe ejecutivo febrero 2017	ejecutivo_febrero_2017.pdf	02/03/2017
92	D3 ejecutivo marzo 2017	Ejecutivo_marzo_2017.pdf	04/04/2017
93	D4 Ejecutivo abril 2017	Ejecutivo_Abril_2017.pdf	03/05/2017
94	D5 Ejecutivo mayo 2017	Ejecutivo_mayo_2017.pdf	06/06/2017
95	D6 Ejecutivo junio de 2017	ejecutivo_junio_2017.pdf	03/07/2017
96	D7 ejecutivo julio 2017	Ejecutivo_julio_2017.pdf	31/07/2017
97	D7-A Mantenimiento de la vía	Imagen_(130).jpg	31/07/2017
98	D8 Ejecutivo agosto de 2017	ejecutivo_agosto_2017.pdf	30/08/2017
99	D9 informe ejecutivo septiembre 2017	Ejecutivo_septiembre_2017.pdf	02/10/2017
100	D9-A Informe técnico de la carretera Latacunga la Mana (Terminación por mutuo acuerdo)	Imagen_(162).jpg	02/10/2017
101	D9-A1	Imagen_(163).jpg	02/10/2017
102	E Ejecutivo febrero 2018	Ejecutivo_febrero_2018.pdf	16/03/2018
103	E-10 Ejecutivo octubre de 2018	Ejecutivo_octubre_2018.pdf	05/11/2018
104	E-11 ejecutivo noviembre 2018	Ejecutivo_Noviembre_2018.pdf	04/12/2018
105	E-12 ejecutivo diciembre 2018	Ejecutivo_Diciembre_2018.pdf	02/01/2019
106	E1 Ejecutivo abril del 2018 (Micro empresas)	Ejecutivo_abril_de_2018.pdf	05/05/2018
107	E1 A solicitando trabajos emergentes .	Imagen_(220).jpg	16/03/2018
108	E2 ejecutivo febrero 2018	Ejecutivo_febrero_2018.pdf	04/03/2018
109	E3 ejecutivo marzo 2018	Ejecutivo_marzo_2018.pdf	05/04/2018

ARCHIVOS DEL PROYECTO

	Descripción de Archivo	Archivo	Fecha de Alta
110	E5 - A Ejecutivo mes de mayo 2018 (firmado)	Ejecutivo.docx	05/06/2018
111	E5 Ejecutivo mes de mayo 2018	Ejecutivo_mayo_2018.pdf	01/06/2018
112	E6 ejecutivo junio 2018 Firmado	Imagen_(266).jpg	03/07/2018
113	E6-A Memorando MTOP-DDCO- 2018- 1112-ME Trabajos a ejecutarse en la vía Latacunga la Mana	Imagen_(264).jpg	26/06/2018
114	E6-B	ejecutivo_junio_2018.pdf	03/07/2018
115	E6C . Memorando Nro. MTOP-DDCO-2018-1112-ME de 6 de junio 2018 (actividades a realizar en la vía Latacunga la Mana)	Documentos.zip	09/07/2018
116	E7 ejecutivo julio 2018	Ejecutivo_julio_2018.pdf	01/08/2018
117	E7-1 Ejecutivo de julio sumillado	Documentos.zip	03/08/2018
118	E7-A certificado de cierre ambiental de la carretera Latacunga la Mana	CERTIFICADO_DE_CIERRE_AMBIENTAL_VÍA_LATACUNGA_LA_MANA.zip	01/08/2018
119	E7-B informe técnico para recapeo de la carretera Latacunga la Mana	INFORME_TECNICO_MANTENIMIENTO_VIA_LATACUNGA_LA_MANA.zip	03/08/2018
120	E8 Ejecutivo agosto 2018	Ejecutivo_de_agosto_2018.pdf	04/09/2018
121	E8- 1 Firmado ejecutivo firmado	Imagen_(286).jpg	04/09/2018
122	E9 Ejecutivo septiembre 2018	EJECUTIVO_septiembre_2018.pdf	26/09/2018
123	E9- A solicitando se realice bacheo asfáltico y compra de asfalto para trabajos en la E-30	19-09-2018_MANTEN._LATACUNGA_-_MANA.pdf	26/09/2018
124	ejecutivo enero 2018	ejecutivo_enero_2018.pdf	30/01/2018
125	ESTADO DE LA VÍA EN EL HUANGO NOVIEMBRE 2014	DSC03396.JPG	27/11/2014
126	Febrero 25 del 2013	image2013-02-25-142720.pdf	25/02/2013
127	foto del huango	DSC00940.JPG	21/09/2013
128	INforme Agosto 2013	LA_MANA.pdf	02/09/2013
129	Informe ejecutivo de Diciembre 2013	LATACUNGA_LA_MANA.pdf	02/01/2014
130	INFORME EJECUTIVO DE JULIO	SECCION_TIPICA_424.jpg	02/08/2013
131	INFORME EJECUTIVO DE NOVIEMBRE	INFORME_LATACUNGA.pdf	17/12/2013
132	informe ejecutivo junio	SECCION_TIPICA_426.jpg	09/07/2013
133	Informe de la fiscalizacion Consulestudios del mes de octubre, anexos fotograficos, reportes SITOP Informe ejecutivos meses Julio, Agosto, Septiembre y Octubre	informe_fiscalizacion.pdf	06/11/2012
134	Informe diciembre Latacunga La Mana	Latacunga_La_Manana_Diciembre.pdf	03/01/2013
135	Informe ejecutivo hasta el 16 de Enero 2013	Yoli.pdf	25/01/2013
136	Informe ejecutivo Marzo y entrega de planillas del mes de Febrero.	Infor_ejecutivo_marzo_fer.pdf	27/03/2013
137	Informe ejecutivo meses de octubre y noviembre 2011	Octubre_Noviembre_2011.docx	10/01/2012
138	informe ejecutivo sitop abril	Informe_ejecutivo_sitop_Abril.pdf	03/05/2013
139	Informe ejecutivo Sitop abril 2014	A.3_Infome_ejecutivo_SITOP_Abril_2014.pdf	08/05/2014
140	Informe ejecutivo SITOP noviembre	Informe_noviembre_sitop.pdf	05/12/2012
141	Informe ejecutivo Sitop noviembre 2013	A01_sitop_Latacunga_La_Manana_informe_ejecutivo_noviembre_2013.pdf	10/27/2013
142	Informe ejecutivo y problemas no resueltos enero a marzo 2012	Informe_Ejecutivo_enero-marzo_2012_Ltga_La_Manana.docx	09/05/2012
143	Informe mensual de avance de obra Septiembre-2012	iNFORME_-_SEP-2012_WFC.pdf	09/10/2012
144	INFORME NOVIEMBRE GPR - SITOP - EJECUTIVO - FOTOS - OFICIOS DE PLANILLAS	INFORME_NOVIEMBRE_GPR.docx	04/12/2012
145	INFORME NOVIEMBRE SITOP 2	Informe_noviembre_sitop_F.C.pdf	05/12/2012
146	INFORME OCTUBRE	LATACUNGA.pdf	04/11/2013
147	Informe Septiembre	SECCION_TIPICA_448.jpg	30/09/2013
148	Informe Septiembre	SECCION_TIPICA_447.jpg	30/09/2013
149	Informes ejecutivos del mes de marzo y abril	Informe_ejecutivos_de_marzo_y_abril.pdf	03/06/2013

ARCHIVOS DEL PROYECTO

	Descripción de Archivo	Archivo	Fecha de Alta
150	Limpieza de derrumbe en el Huango	DSC01783.JPG	26/06/2014
151	Mantenimiento que realiza Becerra Cuesta junio 2014	A4_DSC02249.JPG	01/07/2014
152	Meta cumplida indicador	meta_cumplida_Ltga_La_Maná.pdf	19/04/2012
153	No entrega de planilla 25 de Febrero del 2013	image2013-02-25-152607.pdf	25/02/2013
154	No entrega de planilla 25 de Febrero del 2013	No_entrega_de_planillas_de_Enero_y_Febrero.pdf	05/03/2013
155	Octubre 2013, trabajos en el huango	DSC01125.JPG	18/10/2013
156	Octubre 2013, trabajos en el huango	DSC01126.JPG	18/10/2013
157	Oficio de supervisión. Enero 31 2013	Enero_31_2013.pdf	06/02/2013
158	Oficio No. 255-2013 solicitando recepción provisional.	AO2_Oficio_Solicitando_la_recepción_Provisional.jpg	08/01/2014
159	Oficios enviado a la compañía para que presenten la planilla del mes de abril	oficios_ing_corrales.pdf	10/05/2012
160	Oficios enviado a la compañía para que presenten la planilla del mes de junio, e ingrese la informacion necesaria por parte de ConsulEstudios	oficio_ing_corrales_fiscalizacion_la_maná.pdf	10/07/2012
161	Oficios enviado a la compañía para que presenten la planilla del mes de marzo	memos_becerra_cuesta.pdf	10/04/2012
162	Oficios enviado a la compañía para que presenten la planilla del mes de mayo	oficios_ing_corrales_planilla_mayo_becerra.pdf	12/06/2012
163	Oficios enviado a la compañía para que presenten la planilla del mes de octubre	oficio_presentar_planillas_octubre.pdf	06/11/2012
164	Oficios enviado a la compañía por devolucion de planilla mes de Abril	INFORME_DEVOLUCION_PLANILLA_BECERRA_CUESTA.pdf	07/05/2012
165	Orden de Cambio No .- 1	Orden_de_C_No._1.pdf	11/06/2015
166	Orden de Cambio No .- 2	Orden_de_C_No._2.pdf	11/06/2015
167	Orden de Cambio No .- 3	Orden_de_C_No._3.pdf	11/06/2015
168	Orden de Cambio No .- 4	Orden_de_C_No._4.pdf	11/06/2015
169	Pago de planilla de abril 43	pago_de_planilla_de_Abril_43.pdf	29/05/2013
170	Patrulla del 1 de mayo	patrulla_Latacunga-La_Maná_MIERCOLES_1_MAYO_2013.docx	03/05/2013
171	Patrullaje del 4 de Mayo	patrulla_Latacunga-La_Maná_Sabado_4_MAYO_2013.docx	10/05/2013
172	Pedido de planilla de Marzo	pedidos_de_planillas_del_mes_de_Marzo.pdf	23/04/2013
173	Pedido de planilla del mes de abril (43)	pedido_de_planilla_Abril_(43).pdf	10/05/2013
174	Pedido de planillas enero y febrero 2013	Oficios_de_pedido_de_planillas_enero_y_febrero_del_2013.pdf	05/03/2013
175	Pedido de planillas para pagos del mes de Septiembre - 2012	Pedido_planilla_septiembre.pdf	04/10/2012
176	Presentacion de planilla tardia del mes de marzo	presentacionPlanillaTardiaMesMarzo.pdf	29/04/2013
177	PROYECTO Senplades Latacunga - La Maná 16/09/2013	PROYECTO_Senplades_Latacunga_-_La_Maná.doc	29/06/2016
178	Proyecto: K009 MTOP-Rehabilitación de la vía Latacunga la Mana	Memorando__568.pdf	27/08/2019
179	Regularización Latacunga La Maná_ senplades_0334_of	Regularización_Latacunga_La_Maná_senplades_0334_of.pdf	29/06/2016
180	Reparación de cunetas revestidas	DSC02315.JPG	26/06/2014
181	Resumen ejecutivo de los meses Septiembre, Octubre, Noviembre 2011	resumen_ejecutivo_nov_oct_sep_2011.docx	14/12/2011
182	Resumen ejecutivo SITOP del mes de septiembre	Resumen_ejecutivo_septiembre_SITOP.pdf	07/11/2012
183	SITOP NOVIEMBRE	SITOP_NOVIEMBRE.docx	04/12/2012
184	Sustento cumplimiento de indicadores y economico del proyecto	informe_ing_corrales.pdf	04/04/2012
185	TRABAJOS MES DE SEPTIEMBRE 2014	septiembre_2014.doc	01/10/2014
186	TRABAJOS AGOSTO 2014	agosto__2014.doc	02/09/2014
187	TRABAJOS DE EMERGENCIA EN EL HUANGO	DSC01783.JPG	16/06/2014

ARCHIVOS DEL PROYECTO

	Descripción de Archivo	Archivo	Fecha de Alta
188	TRABAJOS DE EMERGENCIA EN EL HUANGO	DSC01785.JPG	16/06/2014
189	Trabajos de enero 2017	Imagen_(80).jpg	06/02/2017
190	trabajos en el huango	DSC00524.JPG	29/07/2013
191	Trabajos en el huango (septiembre 2013)	DSC01005.JPG	30/09/2013
192	Trabajos en el huango (septiembre 2013)	DSC00941.JPG	30/09/2013
193	TRABAJOS JULIO 2014	julio_2014.doc	04/08/2014
194	tramo Zumbahua Pilalo	DSC00523.JPG	29/07/2013

EQUIPO DEL PROYECTO

Nombre	Rol	Puesto	Correo Electrónico	Teléfono(s)
Flores Fernández, César Aníbal	Supervisor	Supervisor de Construcciones de Cotopaxi	cfloresf@mtop.gob.ec	023974600
Gamboa López, Enma Katherine	Administrador Regional	Subsecretaria Zonal 3, Encargada	egamboa@mtop.gob.ec	023974600
Ibarra Munizaga, Wagner Ibarra	Analista Financiero	Analista Financiero	wibarra@mtop.gob.ec	
Morales Borja, Marcelo Rene	Administrador	Director Distrital de Transporte y Obras Públicas de Cotopaxi	mrmorales@mtop.gob.ec	

FOTOGRAFÍA SELECCIONADA

Archivo	Fecha de Alta
18162_1.jpg	27/11/2019