

MTOP - Ministerio de Transporte y Obras Públicas
Subsecretaría Zona 1
Dirección Provincial Imbabura

PROYECTO: K004 MTOP - Mantenimiento Vial de la Provincia de Imbabura

| | | | |
|--------------------------------|---|---------------------------------|--|
| Líder del Proyecto: | Vásquez Rivera, José Elías (jvasquez@mtop.gob.ec) | | |
| Patrocinador Ejecutivo: | Cruz Chicaiza, Rene Alejandro | Programas Relacionados: | MANTENIMIENTO VIAL DE LA PROVINCIA DE IMBABURA, Provincia - Imbabura, SECTOR PRODUCCIÓN, EMPLEO Y COMPETITIVIDAD, STPE - Inversión en 40km de frontera norte |
| Titular: | Obregón Guadalupe, Ángel Edison | Prioridad: | 0 |
| Tipo de Proyecto: | Infraestructura | Retorno Económico: | 0.00 |
| CUP: | 175200000.506.3747 | TIR: | 0.00 % |
| Objetivos Operativos: | 4 | VAN: | 2.00 |
| Viabilidad Técnica: | Media | Estimado Al Fin Del Proyecto: | 18,328,713.59 |
| Localidad de Gestión: | Zona 9 - DMQ > Pichincha > Quito | | |
| Tipo de Ppto. Externo: | | Fecha de Inicio - Fecha de Fin: | 01/01/2012 - 31/12/2021 |
| Fecha de última actualización: | 03/07/2020 | Fecha de Fin Base: | 31/12/2013 |
| Modificado por: | Vinueza Estrada, Harold Marcel | Fecha del siguiente Hito: | 31/12/2020 |

DATOS GENERALES

Descripción

DESCRIPCIÓN: Mantener la red vial en buen estado
 Se propende tener toda la Red Provincial en estado óptimo para la circulación vehicular, tos tramos que se trabajan ACTUALMENTE en este objetivo son:
 1.- Carretera Otavalo - Las Golondrinas 172,38 KM Administración Directa-DD-I USD.0.00
 2.- Carretera Salinas-Lita 76.79 Km. Administración Directa-DD-I USD. 0.00
 PRESUPUESTO TOTAL 1'557.016,85
 .PRODUCTO / SERVICIO: Mantener la Red Vial Provincial en buen Estado
 *LÍNEA BASE: 331.97 Km. Mantenimiento periódico y rutinario
 .OBJETIVO GENERAL O PROPÓSITO Y OBJETIVOS ESPECÍFICO: Incrementar la calidad de prestación de servicios en la movilidad del transporte
 Se incrementó el costo considerando la contratación de 6 microempresas de conservación vial para el mantenimiento rutinario en el año 2.019

Beneficios Cualitativos

Reducir los costos operativos de los vehículos, brindar seguridad en la Vía, reducir los tiempos de viaje, incrementar el turismo provincial.

Tipo de Beneficiario

Sector, industrial , Agropecuario y turístico.

Restricciones

En mantenimiento vial, existen varios factores que componen este proyecto, por tanto se establecen prioridades para la normal ejecución de las actividades, el factor económico es determinante así como la asignación en los tiempos indicados, el retraso en dicho trámite restringe el funcionamiento y ejecución del mantenimiento vial.
 TIEMPO: ESTE PROYECTO SE EJECUTA DURANTE TODO EL 2019 CON CADA UNO DE SUS ITEMS
 COSTO: USD 1'869.781,17
 RECURSOS: SE EJECUTARÁN CON CARGO A RECURSOS FISCALES
 ALCANCE: ESTE PROYECTO ABARCA TODOS LOS GASTOS OPERACIONALES QUE SE UTILIZAN EN EL MANTENIMIENTO VIAL PARA LOS TRAMOS BAJO EL MODELO DE GESTIÓN POR ADMINISTRACIÓN DIRECTA Y CONTRATACIÓN DE MICROEMPRESAS VIALES DE OTAVALO - SELVA ALEGRE - SAGUANGAL - LAS GOLONDRINAS Y Y DE SALINAS - LITA

| | | | | | | | | |
|--------------|--------------|------------|------------|------------------|--------|------------|-----------|-----------|
| Fase Actual: | Anteproyecto | Definición | Planeación | Ejecución | Cierre | Completado | Congelado | Cancelado |
|--------------|--------------|------------|------------|------------------|--------|------------|-----------|-----------|

AVANCE FÍSICO DEL PROYECTO

% TIEMPO TOTAL TRANSCURRIDO

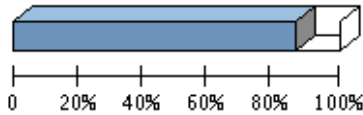

Transcurrido: 85.85 %
 Fecha de Inicio: 01/01/2012 Fecha de Fin: 31/12/2021

AVANCE FÍSICO PROGRAMADO VS. REAL

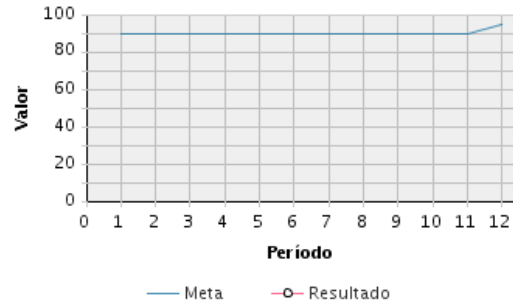

| Porcentaje de Avance | | | | | | | | | | | | |
|----------------------|-----------------------------|------|------|------|------|------|------|------|------|------|------|------|
| Año | Ene | Feb | Mar | Abr | May | Jun | Jul | Ago | Sep | Oct | Nov | Dic |
| 2020 | Avance programado acumulado | | | | | | | | | | | |
| | 90 % | 90 % | 90 % | 90 % | 90 % | 90 % | 90 % | 90 % | 90 % | 90 % | 90 % | 95 % |
| | Avance real acumulado | | | | | | | | | | | |
| | Estado | | | | | | | | | | | |

RESÚMENES EJECUTIVOS (MÁS RECIENTES)

| Resúmenes Ejecutivos | Modificado por | Fecha de última actualización |
|---|--------------------------------|-------------------------------|
| <p>JUNIO - 2020</p> <p>A finales del mes de enero, se asignó el presupuesto indicado, el cual consta en ESIGEF y se están gestionando los avales Seguridad y Vigilancia, Mantenimiento de Maquinaria y Neumáticos, de los cuales se encuentran aprobados Repuestos y Mantenimiento de Vehículos, Microempresas de Conservación Vial, Combustibles, Mantenimiento Doosan.</p> <p>La Dirección Distrital de Imbabura por administración directa realiza el mantenimiento de las vías de la Red Vial Estatal en los tramos Otavalo-Selva Alegre- Saguangal - Las Golondrinas RVE-29 y la vía Salinas-Lita RVE-10.</p> <p>En La Red Vial Estatal E-10 Y de Salinas-San Lorenzo, Tramo Salinas-Lita , de 76.79 Km. de la RVE-10, se ejecutan trabajos de emergencia vial como desalojo de derrumbes a máquina así como limpieza con el personal institucional.</p> <p>La RVE E35 se encuentra concesionada a PANAVIAL S.A , tramo Puente Juncal-Salinas-Ibarra-Otavalo-Cajas de 82.8 Km., el mismo que se mantiene en buen estado de circulación, la administración de este tramo de vía lo realiza la Subsecretaría de Delegaciones y Concesiones-MTOP.</p> <p>El patrullaje Vial realiza continuamente, la inspección de las vías dentro de la jurisdicción provincial, vigilando en especial el respeto al derecho de vía.</p> | Vinueza Estrada, Harold Marcel | 03/07/2020 - 10:50 AM |
| <p>MAYO - 2020</p> <p>A finales del mes de enero, se asignó el presupuesto indicado, el cual consta en ESIGEF y se están gestionando los avales Seguridad y Vigilancia, Mantenimiento de Maquinaria y Neumáticos, de los cuales se encuentran aprobados Repuestos y Mantenimiento de Vehículos, Microempresas de Conservación Vial, Combustibles, Mantenimiento Doosan.</p> <p>La Dirección Distrital de Imbabura por administración directa realiza el mantenimiento de las vías de la Red Vial Estatal en los tramos Otavalo-Selva Alegre- Saguangal - Las Golondrinas RVE-29 y la vía Salinas-Lita RVE-10.</p> <p>En La Red Vial Estatal E-10 Y de Salinas-San Lorenzo, Tramo Salinas-Lita , de 76.79 Km. de la RVE-10, se ejecutan trabajos de emergencia vial como desalojo de derrumbes a máquina así como limpieza con el personal institucional.</p> | Vásquez Rivera, José Elías | 05/06/2020 - 11:18 PM |

RESÚMENES EJECUTIVOS (MÁS RECIENTES)

| Resúmenes Ejecutivos | Modificado por | Fecha de última actualización |
|--|-----------------------------------|-------------------------------|
| <p>La RVE E35 se encuentra concesionada a PANAVIAL S.A , tramo Puente Juncal-Salinas-Ibarra-Otavalo-Cajas de 82.8 Km., el mismo que se mantiene en buen estado de circulación, la administración de este tramo de vía lo realiza la Subsecretaría de Delegaciones y Concesiones-MTOP.</p> <p>El patrullaje Vial realiza continuamente, la inspección de las vías dentro de la jurisdicción provincial, vigilando en especial el respeto al derecho de vía.</p> | | |
| <p>ABRIL - 2020</p> <p>A finales del mes de enero, se asigno el presupuesto indicado, el cual consta en ESIGEF y se están gestionando los avales Seguridad y Vigilancia, Mantenimiento de Maquinaria y Neumáticos, de los cuales se encuentran aprobados Repuestos y Mantenimiento de Vehículos, Microempresas de Conservación Vial, Combustibles, Mantenimiento Doosan.</p> <p>La Dirección Distrital de Imbabura por administración directa realiza el mantenimiento de las vías de la Red Vial Estatal en los tramos Otavalo-Selva Alegre- Saguangal - Las Golondrinas RVE-29 y la vía Salinas-Lita RVE-10.</p> <p>En La Red Vial Estatal E-10 Y de Salinas-San Lorenzo, Tramo Salinas-Lita , de 76.79 Km. de la RVE-10, se ejecutan trabajos de emergencia vial como desalojo de derrumbes a máquina así como limpieza con el personal institucional.</p> <p>La RVE E35 se encuentra concesionada a PANAVIAL S.A , tramo Puente Juncal-Salinas-Ibarra-Otavalo-Cajas de 82.8 Km., el mismo que se mantiene en buen estado de circulación, la administración de este tramo de vía lo realiza la Subsecretaría de Delegaciones y Concesiones-MTOP.</p> <p>El patrullaje Vial realiza continuamente, la inspección de las vías dentro de la jurisdicción provincial, vigilando en especial el respeto al derecho de vía.</p> | <p>Vásquez Rivera, José Elías</p> | <p>04/05/2020 - 06:34 PM</p> |
| <p>MARZO - 2020</p> <p>A finales del mes de enero, se asigno el presupuesto indicado, el cual consta en ESIGEF y se están gestionando los avales, Seguridad y Vigilancia, Microempresas de Conservación Vial, Mantenimiento de Vehículos, Mantenimiento de Maquinaria, Microempresas de Conservación Vial, Repuestos y Neumáticos, de los cuales se encuentran aprobados Repuestos y Mantenimiento de Vehículos, a la espera de los Términos de Referenci y/o Especificaciones Técnicas que permitan la ejecución del proceso precontractual</p> <p>La Dirección Distrital de Imbabura por administración directa realiza el mantenimiento de las vías de la Red Vial Estatal en los tramos Otavalo-Selva Alegre- Saguangal RVE-29 y la vía Salinas-Lita RVE-10.</p> <p>En La Red Vial Estatal E-10 Y de Salinas-San Lorenzo, Tramo Salinas-Lita , de 76.79 Km. de la RVE-10, se ejecutan trabajos de mantenimiento rutinario, como desalojo de derrumbes a máquina así como limpieza y bacheo con el personal institucional.</p> <p>La RVE E35 se encuentra concesionada a PANAVIAL S.A , tramo Puente Juncal-Salinas-Ibarra-Otavalo-Cajas de 82.8 Km., el mismo que se mantiene en buen estado de circulación, la administración de este tramo de vía lo realiza la Subsecretaría de Delegaciones y Concesiones-MTOP.</p> <p>El patrullaje Vial realiza continuamente, la inspección de las vías dentro de la jurisdicción provincial, vigilando en especial el respeto al derecho de vía.</p> | <p>Vásquez Rivera, José Elías</p> | <p>05/04/2020 - 02:56 PM</p> |
| <p>FEBRERO - 2020</p> <p>A finales del mes de enero, se asigno el presupuesto indicado, el cual consta en ESIGEF y se están gestionando los avales, Seguridad y Vigilancia, Microempresas de Conservación Vial y Mantenimiento de Vehículos.</p> <p>La Dirección Distrital de Imbabura por administración directa realiza el mantenimiento de las vías de la Red Vial Estatal en los tramos Otavalo-Selva Alegre- Saguangal RVE-29 y la vía Salinas-Lita RVE-10.</p> | <p>Vásquez Rivera, José Elías</p> | <p>05/03/2020 - 06:02 PM</p> |

RESÚMENES EJECUTIVOS (MÁS RECIENTES)

| Resúmenes Ejecutivos | Modificado por | Fecha de última actualización |
|---|-----------------------------------|-------------------------------|
| <p>En La Red Vial Estatal E-10 Y de Salinas-San Lorenzo, Tramo Salinas-Lita , de 76.79 Km. de la RVE-10, se ejecutan trabajos de mantenimiento rutinario, como desalojo de derrumbes a máquina así como limpieza y bacheo con el personal institucional.</p> <p>En la vía Salinas Lita se encuentran realizando el mantenimiento vial con Micro Empresas contratadas con las siguientes actividades:</p> <p>En la RVE-29 vía Otavalo-Quinindé , Tramo Otavalo-Selva Alegre-La Magdalena, se realizarán trabajos de mantenimiento rutinario, reposición de materiales de calzada , desde el km 53+300 al Km. 60+300</p> <p>La RVE E35 se encuentra concesionada a PANAVIAL S.A , tramo Puente Juncal-Salinas-Ibarra-Otavalo-Cajas de 82.8 Km., el mismo que se mantiene en buen estado de circulación, la administración de este tramo de vía lo realiza la Subsecretaría de Delegaciones y Concesiones-MTOP.</p> <p>El patrullaje Vial realiza continuamente, la inspección de las vías dentro de la jurisdicción provincial, vigilando en especial el respeto al derecho de vía. ENERO - 2020</p> <p>Para el año 2020 se cuenta con un presupuesto de 2'000.000,00 el cual contempla gastos operaciones, Mantenimiento Vial, Contratación de Microempresas de Consevación Vial, actualmente no se asigna en el ESIGEF el presupuesto indicado.</p> <p>la Dirección Distrital de Imbabura por administración directa realiza el mantenimiento de las vías de la Red Vial Estatal en los tramos Otavalo-Selva Alegre- Saguangal RVE-29 y la vía Salinas-Lita RVE-10.</p> <p>En La Red Vial Estatal E-10 Y de Salinas-San Lorenzo, Tramo Salinas-Lita , de 76.79 Km. de la RVE-10, se ejecutan trabajos de mantenimiento rutinario, como desalojo de derrumbes a máquina así como limpieza y bacheo con el personal institucional.</p> <p>En la via Salinas Lita se encuentran realizando el mantenimiento vial con Micro Empresas contratadas con las siguientes actividades:</p> <p>En la RVE-29 vía Otavalo-Quinindé , Tramo Otavalo-Selva Alegre-La Magdalena, se realizarán trabajos de mantenimiento rutinario, reposición de materiales de calzada , desde el km 53+300 al Km. 60+300</p> <p>La RVE E35 se encuentra concesionada a PANAVIAL S.A , tramo Puente Juncal-Salinas-Ibarra-Otavalo-Cajas de 82.8 Km., el mismo que se mantiene en buen estado de circulación, la administración de este tramo de vía lo realiza la Subsecretaría de Delegaciones y Concesiones-MTOP.</p> <p>El patrullaje Vial realiza continuamente, la inspección de las vías dentro de la jurisdicción provincial, vigilando en especial el respeto al derecho de vía.</p> | | |
| <p>DICIEMBRE-2019</p> <p>la Dirección Distrital de Imbabura por administración directa realiza el mantenimiento de las vías de la Red Vial Estatal así como con la contratación de micro empresas viales en los tramos Otavalo-Selva Alegre- Saguangal RVE-29 y la vía Salinas-Lita RVE-10.</p> <p>En La Red Vial Estatal E-10 Y de Salinas-San Lorenzo, Tramo Salinas-Lita , de 76.79 Km. de la RVE-10, se ejecutan trabajos de mantenimiento rutinario, como desalojo de derrumbes a máquina así como limpieza y bacheo con el personal institucional.</p> <p>Este mes se realizó Limpieza de derrumbe en el Sector de Collapi: Km..78+900; 98+300 Sector del Guallupe Km. 96+00; 98+900, Sector Cachaco km. 98+900;98+300 Sector Palo Amarillo Km, 88+300</p> <p>En la via Salinas Lita se encuentran realizando el mantenimiento vial con Micro Empresas contratadas con las siguientes actividades:</p> <p>NUEVA LITA: Limpieza de Espaldones , cunetas el tramo comprendido desde el Km. del 93+020 al 98+300</p> | <p>Vásquez Rivera, José Elías</p> | <p>04/01/2020 - 09:54 AM</p> |

RESÚMENES EJECUTIVOS (MÁS RECIENTES)

| Resúmenes Ejecutivos | Modificado por | Fecha de última actualización |
|---|-----------------------------------|-------------------------------|
| <p>VIA LIMPIA: Limpieza de Espaldones , cunetas en el tramo comprendido desde el km. del 119+700 al 114+300</p> <p>VIA PROGRESO DE LITA: Limpieza de Espaldones , cunetas y alcantarilla en el tramo comprendido desde el km. del 107+900 al 98+600</p> <p>En la RVE-29 vía Otavalo-Quinindé , Tramo Otavalo-Selva Alegre-La Magdalena, se realizarán trabajos de mantenimiento rutinario, reposición de materiales de calzada , desde el km 53+300 al Km. 60+300</p> <p>La Micro Empresa de mantenimiento vial en el mes de diciembre ha realizado los siguientes trabajos en el Tramo Otavalo-Selva Alegre-La Magdalena :</p> <p>INTAG VIAL: Limpieza de Espaldones , Limpieza de cunetas desde el km. 32+200 al 37+200 y desbroce de maleza del Km. 10+000 al 15+350</p> <p>Se encuentra concesionado a PANAVIAL S.A , el eje vial E 35, tramo Puente Juncal-Salinas-Ibarra-Otavalo-Cajas de 82.8 Km., el mismo que se mantiene en buen estado de circulación, la administración de este tramo de vía lo realiza la Subsecretaría de Delegaciones y Concesiones-MTOP.</p> <p>El patrullaje Vial realiza continuamente, la inspección de las vías dentro de la jurisdicción provincial, vigilando en especial el respeto al derecho de vía.</p> | | |
| <p>NOVIEMBRE-2019</p> <p>la Dirección Distrital de Imbabura por administración directa realiza el mantenimiento de las vías de la Red Vial Estatal así como con la contratación de micro empresas viales en Otavalo-Selva Alegre- Saguangal RVE-29 y la vía Salinas-Lita RVE-10.</p> <p>En La Red Vial Estatal E-10 Y de Salinas-San Lorenzo, Tramo Salinas-Lita , de 76.79 Km. de la RVE-10, se ejecutan trabajos de mantenimiento rutinario, como desalojo de derrumbes a máquina así como limpieza y bacheo con el personal institucional</p> <p>Este mes se realizó Limpieza de derrumbe en el Sector de Collapi: Km..96+200; 98+000 Sector del Guadual Km. 113+500; 114+000,</p> <p>En la via Salinas Lita se encuentran realizando el mantenimiento vial con Micro Empresas contratadas con las siguientes actividades:</p> <p>NUEVA LITA: Limpieza de Espaldones , cunetas el tramo comprendido desde el Km. 85+600 al 93+020</p> <p>VIA LIMPIA: Limpieza de Espaldones , cunetas en el tramo comprendido desde el km. 129+700 a l119+700</p> <p>VIA PROGRESO DE LITA: Limpieza de Espaldones , cunetas y alcantarilla en el tramo comprendido desde el km. 111+600 al 107+900</p> <p>En la RVE-29 vía Otavalo-Quinindé , Tramo Otavalo-Selva Alegre-La Magdalena, se realizarán trabajos de reconformación de rasante de vía y reposición de materiales de calzada , desde el km 60+000 al Km. 66+420.</p> <p>La Micro Empresa de mantenimiento vial en el mes de Octubre ha realizado los siguientes trabajos en el Tramo Otavalo-Selva Alegre-La Magdalena :</p> <p>INTAG VIAL: Limpieza de Espaldones , Limpieza de cunetas desde el km. 60+000 al 66+420 y desbroce de maleza del Km. 00+000 al 10+000</p> <p>Se encuentra concesionado a PANAVIAL S.A , el eje vial E 35, tramo Puente Juncal-Salinas-Ibarra-Otavalo-Cajas de 82.8 Km., el mismo que se mantiene en buen estado de circulación, la administración de este tramo de vía lo realiza la Subsecretaría de Delegaciones y Concesiones-MTOP.</p> <p>El patrullaje Vial realiza continuamente, la inspección de las vías dentro de la jurisdicción provincial, vigilando en especial el respeto al derecho de vía</p> | <p>Vásquez Rivera, José Elías</p> | <p>05/12/2019 - 09:49 AM</p> |
| <p>OCTUBRE-2019</p> | <p>Vásquez Rivera, José Elías</p> | <p>05/11/2019 - 11:35 AM</p> |

RESÚMENES EJECUTIVOS (MÁS RECIENTES)

| Resúmenes Ejecutivos | Modificado por | Fecha de última actualización |
|--|-----------------------------------|-------------------------------|
| <p>El eje vial E 35, tramo Puente Juncal-Salinas-Ibarra-Otavalo-Cajas de 82.8 Km. se encuentra concesionado a PANAVIAL S.A el mismo que se mantiene en óptimo estado de circulación, la administración de este tramo de vía lo realiza la Subsecretaría de Delegaciones y Concesiones-MTOP.</p> <p>la Dirección Distrital de Imbabura por administración directa y con micro empresas viales realiza el mantenimiento de las vías de la Red Vial Estatal , Otavalo-Selva Alegre- Saguangal RVE-29 y la vía Salinas-Lita RVE-10.</p> <p>En el Tramo Salinas-Lita , de 76.79 Km. de la RVE-10, se ejecutan trabajos de mantenimiento rutinario, se interviene con la maquinaria institucional , Bacheo km.000+000, Reposición de material asentamiento Rocafuerte Km. 00+000, Reposición de material asentamiento Collapi Km. 00+000, Limpieza de derrumbe en el Avispero</p> <p>En la vía Salinas Lita se encuentran realizando el mantenimiento vial dos Micro Empresas contratadas con las siguientes actividades:</p> <p>NUEVA LITA: Limpieza de Espaldones , cunetas y alcantarillas el tramo comprendido desde el Km. 85+600 al 93+020 VIA LIMPIA: Limpieza de Espaldones , cunetas y alcantarilla en el tramo comprendido desde el km. 115+200 al 111+700 y 150+000 al 137+700 VIA PROGRESO DE LITA: Limpieza de Espaldones , cunetas y alcantarilla en el tramo comprendido desde el km. 100+500 al 95+500</p> <p>En la RVE-29 vía Otavalo-Quinindé , Tramo Otavalo-Selva Alegre-La Magdalena, se realizarán trabajos de reconformación de rasante de vía y reposición de materiales de calzada , desde el km 52+000 al Km. 53+000.</p> <p>La Micro Empresa de mantenimiento vial en el mes de Octubre ha realizado los siguientes trabajos en el Tramo Otavalo-Selva Alegre-La Magdalena :</p> <p>INTAG VIAL: Limpieza de Espaldones , Limpieza de cunetas desde el km. 00+000 al 23+000 yLimpieza de alcantarillas del 00+000 al 37+000</p> <p>El patrullaje Vial realiza continuamente, la inspección de las vías dentro de la jurisdicción provincial, vigilando en especial el respeto al derecho de vía Vásquez Rivera, José Elías 07/10/2019 - 02:31 PM</p> | | |
| <p>SEPTIEMBRE 2019</p> <p>El eje vial E 35, tramo Puente Juncal-Salinas-Ibarra-Otavalo-Cajas de 82.8 Km. se encuentra concesionado a PANAVIAL S.A el mismo que se mantiene en óptimo estado de circulación, la administración de este tramo de vía lo realiza la Subsecretaría de Delegaciones y Concesiones-MTOP.</p> <p>la Dirección Distrital de Imbabura por administración directa y con micro empresas viales realiza el mantenimiento de las vías de la Red Vial Estatal , Otavalo-Selva Alegre- Saguangal RVE-29 y la vía Salinas-Lita RVE-10.</p> <p>En el Tramo Salinas-Lita , de 76.79 Km. de la RVE-10, se ejecutan trabajos de mantenimiento rutinario, se interviene con la maquinaria institucional , Bacheo km. 131+000, Reposición de material asentamiento Rocafuerte Km. 97+300, Reposición de material asentamiento Collapi Km. 98+960, Limpieza de derrumbe en el Avispero</p> <p>En la vía Salinas Lita se encuentran realizando el mantenimiento vial dos Micro Empresas contratadas con las siguientes actividades:</p> <p>MICRO EMPRESAS VIALES:</p> <p>NUEVA LITA: Limpieza de Espaldones , cunetas y alcantarillas el tramo comprendido desde el Km. 75+600 al 85+600 VIA LIMPIA: Limpieza de Espaldones , cunetas y alcantarilla en el tramo comprendido desde el km. 100+500 al 105+500 VIA PROGRESO DE LITA: Limpieza de Espaldones , cunetas y alcantarilla en el tramo comprendido desde el km. 105+500 al 108+600</p> | <p>Vásquez Rivera, José Elías</p> | <p>07/10/2019 - 02:31 PM</p> |

RESÚMENES EJECUTIVOS (MÁS RECIENTES)

| Resúmenes Ejecutivos | Modificado por | Fecha de última actualización |
|--|-------------------------------------|-------------------------------|
| <p>En la RVE-29 vía Otavalo-Quinindé , Tramo Otavalo-Selva Alegre-La Magdalena, se realizarán trabajos de reconformación de rasante de vía y reposición de materiales de calzada , desde el km 59+000 y Mantenimiento del Km. 53+800 al 55+000</p> <p>La Micro Empresa de mantenimiento vial en el mes de Agosto ha realizado los siguientes trabajos:</p> <p>INTAG VIAL: Limpieza de Espaldones , cunetas y alcantarillas desde el km. 12+000 al 37+700</p> <p>El patrullaje Vial realiza continuamente, la inspección de las vías dentro de la jurisdicción provincial, vigilando en especial el respeto al derecho de vía</p> | | |
| <p>AGOSTO 2019</p> <p>El eje vial E 35, tramo Puente Juncal-Salinas-Ibarra-Otavalo-Cajas de 82.8 Km. se encuentra concesionado a PANAVIAL S.A el mismo que se mantiene en óptimo estado de circulación, la administración de este tramo de vía lo realiza la Subsecretaría de Delegaciones y Concesiones-MTOP.</p> <p>la Dirección Distrital de Imbabura por administración directa y con micro empresas viales realiza el mantenimiento de las vías de la Red Vial Estatal , Otavalo-Selva Alegre- Saguangal RVE-29 y la vía Salinas-Lita RVE-10.</p> <p>En el Tramo Salinas-Lita , de 76.79 Km. de la RVE-10, se ejecutan trabajos de mantenimiento rutinario, se interviene con la maquinaria institucional , Bacheo Puente Lita 75+680, Bacheo San Gerónimo k 114+000, reposición de material asentamiento Km. 76+300, Bacheo Km, 99+700 Pte. San Pedro, Bacheo Km. 108+600 Pte. Guallupe</p> <p>En la via Salinas Lita se encuentran realizando el mantenimiento vial dos Micro Empresas contratadas con las siguientes actividades:</p> <p>MICRO EMPRESAS VIALES:</p> <p>NUEVA LITA: Limpieza de Espaldones , cunetas y alcantarillas el tramo comprendido desde el Km. 81+600 al 90+500</p> <p>VIA LIMPIA: Limpieza de Espaldones , cunetas y alcantarilla en el tramo comprendido desde el km. 125+200 al 131+200</p> <p>VIA PROGRESO DE LITA: Limpieza de Espaldones , cunetas y alcantarilla en el tramo comprendido desde el km. 105+500 al 108+600</p> <p>En la RVE-29 vía Otavalo-Quinindé , Tramo Otavalo-Selva Alegre-La Magdalena, se realizarán trabajos de reconformación de rasante de vía y reposición de materiales de calzada , desde el km42+000 al 54+000</p> <p>La Micro Empresa de mantenimiento vial en el mes de Agosto ha realizado los siguientes trabajos:</p> <p>INTAG VIAL: Limpieza de Espaldones , cunetas y alcantarillas en una longitud de 10.0 Km. desde el km 04+000 al 12+000</p> <p>El patrullaje Vial realiza continuamente, la inspección de las vías dentro de la jurisdicción provincial, vigilando en especial el respeto al derecho de vía</p> | <p>Vásquez Rivera, José Elías</p> | <p>04/09/2019 - 12:07 PM</p> |
| <p>JULIO 2019</p> <p>El eje vial E 35, tramo Puente Juncal-Salinas-Ibarra-Otavalo-Cajas de 82.8 Km. se encuentra concesionado a PANAVIAL S.A el mismo que se encuentra en óptimo estado de circulación, la administración de este tramo de vía lo realiza la Subsecretaría de Delegaciones y Concesiones-MTOP.</p> <p>El mantenimiento de las vías de la Red Vial Estatal , Otavalo-Selva Alegre- Saguangal RVE-29 y la vía Salinas-Lita RVE-10. la realiza la Dirección Distrital de Imbabura por administración directa y con micro empresas viales</p> <p>En el Tramo Salinas-Lita E-10, de 76.79 Km. de la RVE-10 se realizan trabajos de mantenimiento rutinario, se interviene con la maquinaria institucional en la limpieza de derrumbes y deslizamientos de materiales de distinta magnitud por la inestabilidad de taludes por fallas geológicas activas.</p> | <p>Yépez Rivera, Milton Annelio</p> | <p>05/08/2019 - 12:50 PM</p> |

RESÚMENES EJECUTIVOS (MÁS RECIENTES)

| Resúmenes Ejecutivos | Modificado por | Fecha de última actualización |
|--|-----------------------------------|-------------------------------|
| <p>En la vía Salinas Lita se encuentran realizando el mantenimiento vial dos Micro Empresas contratadas con las siguientes actividades:</p> <p>MICRO EMPRESAS VIALES: NUEVA LITA: Limpieza de Espaldones , cunetas y alcantarillas el tramo comprendido desde el Km. 75+600 al 93+200 VIA LIMPIA: Limpieza de Espaldones , cunetas y alcantarilla en el tramo comprendido desde el km. 146+200 al 138+200</p> <p>En la RVE-29 vía Otavalo-Quinindé , Tramo Otavalo-Selva Alegre-La Magdalena, se realizarán trabajos de reconformación de rasante de vía y reposición de materiales de calzada , desde el km 35+00 al 38+000</p> <p>La Micro Empresa de mantenimiento vial en el mes de julio ha realizado los siguientes trabajos:</p> <p>INTAG VIAL: Limpieza de Espaldones , cunetas y alcantarillas en una longitud de 10.0 Km. desde el km 89+00 al 99+000</p> <p>El patrullaje Vial realiza continuamente, la inspección de las vías dentro de la jurisdicción provincial, vigilando en especial el respeto al derecho de vía</p> | | |
| <p>JUNIO 2019</p> <p>A la Fecha Se encuentra concesionado a PANAVIAL S.A ,El eje vial E 35, tramo Puente Juncal-Salinas-Ibarra-Otavalo-Cajas de 82.8 Km. el mismo que se encuentra en óptimo estado de circulación, la administración de este tramo de vía lo realiza la Subsecretaría de Delegaciones y Concesiones-MTOP.</p> <p>La Dirección Distrital de Imbabura realiza el mantenimiento de las vías de la Red Vial Estatal , Otavalo-Selva Alegre- Saguangal RVE-29 y la vía Salinas-Lita RVE-10. por administración directa y con microempresas viales</p> <p>En la RVE-10 Tramo Salinas-Lita E-10, de 76.79 Km., se realizan trabajos de mantenimiento rutinario, se intervino con la maquinaria institucional en la limpieza de derrumbes y deslizamientos de materiales de distinta magnitud por época invernal e inestabilidad de taludes por fallas geológicas.</p> <p>En la Vía E-10, Tramo Salinas Lita se encuentran realizando el mantenimiento vial dos Micro Empresas contratadas con las siguientes actividades:</p> <p>MICRO EMPRESA NUEVA LITA: Limpieza de Espaldones , cunetas y alcantarillas el tramo comprendido desde el Km. 75+600 al 93+200 VIA LIMPIA: Limpieza de Espaldones , cunetas y alcantarilla en el tramo comprendido desde el km. 146+200 al 138+200</p> <p>En la vía Otavalo-Quinindé E-29, se realizarán trabajos de reconformación de razante de vía y reposición de materiales de calzada , desde el km 35+00 al 38+000</p> <p>La Micro Empresa de mantenimiento vial en el mes de junio ha realizado los siguientes trabajos:</p> <p>INTAG VIAL: Limpieza de Espaldones , cunetas y alcantarillas en una longitud de 10.0 Km. desde el km 89+00 al 99+000</p> <p>El Equipo de patrullaje de la Dirección Distrital de Imbabura realiza continuamente la inspección de las vías dentro de la jurisdicción provincial, vigilando en especial el respeto al derecho de vía</p> | <p>Vásquez Rivera, José Elías</p> | <p>03/07/2019 - 12:47 PM</p> |
| <p>Mayo 2019</p> <p>-El eje vial E 35, tramo Puente Juncal-Salinas-Ibarra-Otavalo-Cajas de 82.8 Km., Se encuentra concesionado a PANAVIAL S.A , el mantenimiento se encuentra en óptimo estado de circulación, la administración de este tramo de vía lo realiza la Subsecretaría de Delegaciones y Concesiones-MTOP.</p> <p>Por administración directa, la Dirección Distrital de Imbabura realiza el mantenimiento de las vías de la Red Vial Estatal , Otavalo-Selva Alegre- Saguangal RVE-29 y la vía Salinas-Lita RVE-10.</p> | <p>Vásquez Rivera, José Elías</p> | <p>04/06/2019 - 02:13 PM</p> |

RESÚMENES EJECUTIVOS (MÁS RECIENTES)

| Resúmenes Ejecutivos | Modificado por | Fecha de última actualización |
|--|------------------------------------|-------------------------------|
| <p>En la RVE-10 Tramo Salinas-Lita E-10, de 76.79 Km., se realizan trabajos de mantenimiento rutinario, se intervino con la maquinaria institucional en la limpieza de derrumbes y deslizamientos de materiales de distinta magnitud por época invernal e inestabilidad de taludes por fallas geológicas.</p> <p>Las Micro Empresas de mantenimiento vial contratadas para La via E-10 han relaizado los siguientes Trabajos:</p> <p>MICRO EMPRESA NUEVA LITA: Limpieza de Espaldones y cunetas una longitud de 2.2 Km. desde el Km. 84+100 al 86+300 VIA LIMPIA: Limpieza de Espaldones y cunetas una longitud de 5.0 Km. desde el km. 145+000 al 150+000</p> <p>En la vía Otavalo-Quinindé E-29, se realizarán trabajos de reconformación de razante de via y reposición de materiales de calzada , desde el km 80+000 al 90+500</p> <p>La Micro Empresa de mantenimiento vial en el mes de mayo ha realizado los siguientes trabajos: INTAG VIAL: Limpieza de Espaldones y cunetas una longitud de 10.5 Km. desde el km 80+000 al 90+500</p> <p>La Dirección Distrital de Imbabura realiza el patrullaje continuo de las vías dentro de la jurisdicción provincial, vigilando en especial el respeto al derecho de vía</p> | | |
| <p>Abril 2019</p> <p>- Se encuentra concesionado a PANAVIAL S.A el eje vial E 35, tramo Puente Juncal-Salinas-Ibarra-Otavalo-Cajas de 82.8 Km., el mantenimiento se encuentra en óptimo estado de circulación, la administración de este tramo de vía lo realiza la Subsecretaría de Delegaciones y Concesiones-MTOP.</p> <p>Mediante administración directa, la Dirección Distrital de Imbabura realiza el mantenimiento de las vías de la Red Vial Estatal , Otavalo-Selva Alegre- Saguangal RVE-29 y la vía Salinas-Lita RVE-10.</p> <p>En la RVE-10 Tramo Salinas-Lita E-10, de 76.79 Km., se realizan trabajos de mantenimiento rutinario, se intervino con la maquinaria institucional en la limpieza de derrumbes y deslizamientos de materiales de distinta magnitud por época invernal e inestabilidad de taludes por fallas geológicas.</p> <p>Se realizo la contratación de 2 Micro Empresas de mantenimiento vial a partir del mes de Abril del presente año: MICRO EMPRESA NUEVA LITA: Trabajos de roza mano 1.5 Km. desde el km 82+600 al 84+100 VIA LIMPIA: Trabajos de roza mano 2.5 Km. desde el km 110+700 al 113+200</p> <p>En la vía Otavalo-Quinindé E-29, se realizarán trabajos de mantenimiento , desde el km 61+00 al 63+000 Se realizó la contratación de 1 Micro empresa de mantenimiento vial a partir del mes de abril del presente año. INTAG VIAL: Trabajos de roza mano 1.5 Km. desde el km 4+000 al 5+500</p> <p>La Dirección Distrital de Imbabura realiza el patrullaje continuo de las vías dentro de la jurisdicción provincial, vigilando en especial el respeto al derecho de vía</p> | <p>Vásquez Rivera, José Elías</p> | <p>02/05/2019 - 07:14 AM</p> |
| <p>Marzo 2019</p> <p>- En el eje vial E 35, el tramo Puente Juncal-Salinas-Ibarra-Otavalo-Cajas de 82.8 Km., se encuentra concesionado a PANAVIAL S.A, el mantenimiento se encuentra en óptimo estado de circulación, la administración de este tramo de vía lo realiza la Subsecretaría de Delegaciones y Concesiones-MTOP.</p> <p>La Dirección Distrital de Imbabura realiza el mantenimiento de las vías de la Red Vial Estatal , Otavalo-Selva Alegre- Saguangal RVE-29 y la vía Salinas-Lita RVE-10; mediante administración directa</p> | <p>Andrade Godoy, Luis Marcelo</p> | <p>03/04/2019 - 12:04 PM</p> |

RESÚMENES EJECUTIVOS (MÁS RECIENTES)

| Resúmenes Ejecutivos | Modificado por | Fecha de última actualización |
|---|---|----------------------------------|
| <p>En la vía Salinas-Lita E-10, de 76.79 Km., se realizan trabajos de mantenimiento rutinario, se intervino con la maquinaria institucional en la limpieza de derrumbes y deslizamientos de materiales de distinta magnitud por época invernal e inestabilidad de taludes por fallas geológicas.</p> <p>En la vía Otavalo-Quinindé E-29, se realizarán trabajos de mantenimiento , desde el km00+000 al 39+910</p> <p>La Dirección Distrital de Imbabura realiza el patrullaje continuo de las vías dentro de la jurisdicción provincial, vigilando en especial el respeto al derecho de vía</p> | | |
| <p>FEBRERO 2018</p> <p>En el eje vial E 35, el tramo Puente Juncal-Salinas-Ibarra-Otavalo-Cajas de 82.8 Km., se encuentra concesionado a PANAVIAL S.A, el mantenimiento se encuentra en óptimo estado de circulación, la administración de este tramo de vía lo realiza la Subsecretaría de Delegaciones y Concesiones-MTOP.</p> <p>La Dirección Distrital de Imbabura realiza el mantenimiento de las vías de la Red Vial Estatal , Otavalo-Quinindé E-29 y la vía Salinas-Lita E-10; mediante administración directa y micro empresas viales</p> <p>En la vía Salinas-Lita E-10, se realizan trabajos de mantenimiento rutinario, se intervino con la maquinaria institucional en la limpieza de derrumbes y deslizamientos de materiales de distinta magnitud, de 76.79 Km.</p> <p>En la vía Otavalo-Quinindé E-29, se realizarán trabajos de mantenimiento en el tramo lastrado, desde el km 27+400 al 33+810</p> <p>La Dirección Distrital de Imbabura realiza el patrullaje continuo de las vías dentro de la jurisdicción provincial, vigilando en especial el respeto al derecho de vía</p> | <p>Leyton Ruano, Napoleon Dilon</p> | <p>01/03/2019 - 11:37 AM</p> |
| <p>ENERO 2018</p> <p>El tramo Puente Juncal-Salinas-Ibarra-Otavalo-Cajas de 82.8 Km., parte de la RVE E35, en se encuentra concesionado a PANAVIAL S.A, el mantenimiento se encuentra en óptimo estado de circulación, la administración de este tramo de vía lo realiza la Subsecretaría de Delegaciones y Concesiones-MTOP.</p> <p>La DDI realiza el mantenimiento de las vías de la Red Vial Estatal , Otavalo-Quinindé E-29 y la vía Salinas-Lita E-10; mediante administración directa y micro empresas viales</p> <p>En la vía Salinas-Lita E-10, se realizan trabajos de mantenimiento rutinario, se intervino con la maquinaria institucional en la limpieza de derrumbes y deslizamientos de materiales de distinta magnitud, de 76.79 Km.</p> <p>En la vía Otavalo-Quinindé E-29, se realizarán trabajos de mantenimiento en el tramo lastrado, desde el km 66+500 el siguiente mes</p> <p>La Dirección Distrital de Imbabura realiza el patrullaje continuo de las vías dentro de la jurisdicción provincial, vigilando en especial el respeto al derecho de vía</p> | <p>Leyton Ruano, Napoleon Dilon</p> | <p>05/02/2019 - 09:33 AM</p> |
| <p>DICIEMBRE-2018</p> <p>El tramo Puente Juncal-Salinas-Ibarra-Otavalo-Cajas de 82.8 Km., parte de la RVE E35, en se encuentra concesionado a PANAVIAL S.A, el mantenimiento se encuentra en óptimo estado de circulación, la administración de este tramo de vía lo realiza la Subsecretaría de Delegaciones y Concesiones-MTOP.</p> <p>La DDI realiza el mantenimiento de las vías de la Red Vial Estatal , Otavalo-Quinindé E-29 y la vía Salinas-Lita E-10; mediante administración directa y micro empresas viales</p> <p>En la vía Salinas-Lita E-10, se realizan trabajos de mantenimiento rutinario, se intervino con la maquinaria institucional en la limpieza de derrumbes y deslizamientos de materiales de distinta magnitud, se sigue realizado la limpieza y habilitación de las alcantarillas gemelas en el sector peña negra</p> | <p>Maldonado Saravino, Toa Priscila</p> | <p>04/01/2019 - 10:48 AM</p> |

RESÚMENES EJECUTIVOS (MÁS RECIENTES)

| Resúmenes Ejecutivos | Modificado por | Fecha de última actualización |
|---|---|-------------------------------|
| <p>las Micro-Empresas que se encuentran en la vía E-10 han realizado los siguiente trabajos</p> <p>MICRO EMPRESA VIAL " VÍA LIMPIA " Realiza trabajos de poda de vegetación, limpieza de cunetas, espaldones, alcantarillas , del 142+500 al 134+500 de acuerdo al informe de mantenimiento Diciembre-2018</p> <p>MICRO EMPRESA " PROGRESO DE LITA " Realiza Trabajos de poda de vegetación, limpieza de cunetas, espaldones, alcantarillas,101+000 al 103+700, según Informe de mantenimiento Diciembre-2018</p> <p>MICRO EMPRESA " NUEVA LITA " Realiza Trabajos de poda de vegetación, limpieza de cunetas, espaldones, alcantarillas, desde el Km.75+600 al 81+600 Informe de mantenimiento Diciembre-2018.</p> <p>En la vía Otavalo-Quinindé E-29, se realizan trabajos de mantenimiento en el tramo lastrado, desde el km 66+500 al 80+000, , lo que ha permitido conservar en buen estado la vía, el tramo desde Otavalo al sector García Moreno.</p> <p>La Micro Empresa de mantenimiento vial "INTAG VIAL " realiza trabajos en el Km.12+000 al 22+000 , según Informe de mantenimiento Diciembree-2018.</p> <p>La Dirección Distrital de Imbabura realiza el patrullaje continuo de las vías dentro de la jurisdicción provincial, vigilando en especial el respeto al DERECHO DE VÍA.</p> | | |
| <p>NOVIEMBRE-2018</p> <p>El tramo Puente Juncal-Salinas-Ibarra-Otavalo-Cajas de 82.8 Km., parte de la RVE E35, en se encuentra concesionado a PANAVIAL S.A, el mantenimiento se encuentra en óptimo estado de circulación, la administración de este tramo de vía lo realiza la Subsecretaría de Delegaciones y Concesiones-MTOP.</p> <p>La DDI realiza el mantenimiento de las vías de la Red Vial Estatal , Otavalo-Quinindé E-29 y la vía Salinas-Lita E-10; mediante administración directa y micro empresas viales</p> <p>En la vía Salinas-Lita E-10, se realizan trabajos de mantenimiento rutinario, se intervino con la maquinaria institucional en la limpieza de derrumbes y deslizamientos de materiales de distinta magnitud, se sigue realizado la limpieza y habilitación de las alcantarillas gemelas en el sector peña negra que se siguen colapsando por deslizamientos de materiales desde la montaña a causa de la temporada invernal en el sector con excavadora de la Dirección Distrital de Esmeraldas.</p> <p>las Micro-Empresas que se encuentran en la vía E-10 han realizado los siguiente trabajos</p> <p>MICRO EMPRESA VIAL " VÍA LIMPIA " Realiza trabajos de poda de vegetación, limpieza de cunetas, espaldones, alcantarillas , con avance de 5.0 km. del 147+500 al 142+500 de acuerdo al informe de mantenimiento Noviembre-2018</p> <p>MICRO EMPRESA " PROGRESO DE LITA " Realiza Trabajos de poda de vegetación, limpieza de cunetas, espaldones, alcantarillas,con un avance de 2.5 Km.106+200 al 103+700, según Informe de mantenimiento Noviembre-2018</p> <p>MICRO EMPRESA " NUEVA LITA " Realiza Trabajos de poda de vegetación, limpieza de cunetas, espaldones, alcantarillas,con un avance 5.32 km. desde el Km. 87+700 al 93+020 Informe de mantenimiento Noviembre-2018.</p> <p>En la vía Otavalo-Quinindé E-29, se realizan trabajos de mantenimiento en el tramo lastrado, desde el km 66+500 al 80+000, , lo que ha permitido conservar en buen estado la vía, el tramo desde Otavalo al sector García Moreno.</p> <p>La Micro Empresa de mantenimiento vial "INTAG VIAL " realiza trabajos en el Km.6+000 al 12+000 con 6.0 km. de avance, según Informe de mantenimiento Noviembre-2018.</p> <p>La Dirección Distrital de Imbabura realiza el patrullaje continuo de las vías dentro de la jurisdicción provincial, vigilando en especial el respeto al DERECHO DE VÍA.</p> | <p>Maldonado Saravino, Toa Priscila</p> | <p>05/12/2018 - 10:33 AM</p> |

RESÚMENES EJECUTIVOS (MÁS RECIENTES)

| Resúmenes Ejecutivos | Modificado por | Fecha de última actualización |
|--|---|-------------------------------|
| <p>OCTUBRE -2018</p> <p>Alcance resumen ejecutivo de octubre ingresado subido el 31/10/2018.</p> <p>En la RVE E35, en el tramo Puente Juncal-Salinas-Ibarra-Otavalo-Cajas de 82.8 Km., se encuentra concesionada a PANAVIAL S.A, el mantenimiento está en óptimo estado de circulación, la administración de este tramo de vía lo realiza la Sub-Secretaría de Delegaciones y Concesiones-MTOP.</p> <p>La DDI realiza el mantenimiento de las vías de la Red Vial Estatal , Otavalo-Quinindé E-29 y la vía Salinas-Lita E-10; mediante administración directa y micro empresas viales</p> <p>En la vía Salinas-Lita E-10, se realizan trabajos de mantenimiento rutinario, se intervino con la maquinaria institucional en la limpieza de derrumbes y deslizamientos de materiales de distinta magnitud, se ha realizado la limpieza y habilitación de las alcantarillas gemelas en el sector peña negra que se encontraban colapsadas por deslizamientos de materiales desde la montaña a causa de torrencial lluvia en el sector con excavadora de la Dirección Distrital de Esmeraldas con un volumen de 1800 m3</p> <p>las Micro-Empresas que se encuentran en la vía E-10 han realizado los siguiente trabajos</p> <p>MICRO EMPRESA VIAL " VÍA LIMPIA " Realiza trabajos de poda de vegetación, limpieza de cunetas, espaldones, alcantarillas con avance de 5.9 km. del 114+000 al 111+600 y del 150+000al 147+500 de acuerdo al informe de mantenimiento Octubre -2018</p> <p>MICRO EMPRESA " PROGRESO DE LITA " Realiza Trabajos de poda de vegetación, limpieza de cunetas, espaldones, alcantarillas,con un avance de 2.8 Km. 109+000 al 106+200. Informe de mantenimiento Octubre-2018</p> <p>MICRO EMPRESA " NUEVA LITA " Realiza Trabajos de poda de vegetación, limpieza de cunetas, espaldones, alcantarillas,con un avance 6.1 km. 81+600 al 87+700 Informe de mantenimiento Octubre-2018</p> <p>En la vía Otavalo-Quinindé E-29, se realizan trabajos de mantenimiento en el tramo lastrado, desde el km 27 al km 66+500, en el marco de cooperación entre la Dirección Distrital de Imbabura, la cementera UNACEM, transportistas y moradores del lugar, lo que ha permitido conservar en buen estado la vía, el tramo desde Otavalo al Km. 27 se encuentra asfaltado con bacheo mayor y se encuentra en estado óptimo la circulación vehicular.</p> <p>La Micro Empresa de mantenimiento vial "INTAG VIAL " realiza trabajos en el Km.0+000 al 6+000 con 6.0 km. de avance, según Informe de mantenimiento Octubre-2018.</p> <p>La Dirección Distrital de Imbabura realiza el patrullaje continuo de las vías dentro de la jurisdicción provincial, vigilando en especial el respeto al DERECHO DE VÍA.Maldonado Saravino, Toa Priscila04/10/2018 - 07:35 AM Maldonado Saravino, Toa Priscila</p> | <p>Maldonado Saravino, Toa Priscila</p> | <p>05/11/2018 - 08:32 AM</p> |
| <p>OCTUBRE -2018</p> <p>En la RVE E35, en el tramo Puente Juncal-Salinas-Ibarra-Otavalo-Cajas de 82.8 Km., se encuentra concesionada a PANAVIAL S.A, el mantenimiento está en óptimo estado de circulación, la administración de este tramo de vía lo realiza la Sub-Secretaría de Delegaciones y Concesiones-MTOP.</p> <p>La DDI realiza el mantenimiento de las vías de la Red Vial Estatal , Otavalo-Quinindé E-29 y la vía Salinas-Lita E-10; mediante administración directa y micro empresas viales</p> <p>En la vía Salinas-Lita E-10, se realizan trabajos de mantenimiento rutinario, se intervino con la maquinaria institucional en la limpieza de derrumbes y deslizamientos de materiales de distinta magnitud, se ha realizado la limpieza y habilitación de las alcantarillas gemelas en el sector peña negra que se encontraban colapsadas por deslizamientos de materiales desde la montaña a causa de torrencial lluvia en el sector con excavadora de la Dirección Distrital de Esmeraldas con un volumen de 1800 m3</p> <p>las Micro-Empresas que se encuentran en la vía E-10 han realizado los siguiente trabajos</p> | <p>Maldonado Saravino, Toa Priscila</p> | <p>31/10/2018 - 03:36 PM</p> |

RESÚMENES EJECUTIVOS (MÁS RECIENTES)

| Resúmenes Ejecutivos | Modificado por | Fecha de última actualización |
|--|---|-------------------------------|
| <p>MICRO EMPRESA VIAL " VÍA LIMPIA " Realiza trabajos de poda de vegetación, limpieza de cunetas, espaldones, alcantarillas con avance de 5.9 km. del 114+000 al 111+600 y del 150+000al 147+500 de acuerdo al informe de mantenimiento Octubre -2018</p> <p>MICRO EMPRESA " PROGRESO DE LITA " Realiza Trabajos de poda de vegetación, limpieza de cunetas, espaldones, alcantarillas,con un avance de 2.8 Km. 109+000 al 106+200. Informe de mantenimiento Octubre-2018</p> <p>MICRO EMPRESA " NUEVA LITA " Realiza Trabajos de poda de vegetación, limpieza de cunetas, espaldones, alcantarillas,con un avance 6.1 km. 81+600 al 87+700 Informe de mantenimiento Octubre-2018</p> <p>En la vía Otavalo-Quinindé E-29, se realizan trabajos de mantenimiento en el tramo lastrado, desde el km 27 al km 66+500, en el marco de cooperación entre la Dirección Distrital de Imbabura, la cementera UNACEM, transportistas y moradores del lugar, lo que ha permitido conservar en buen estado la vía, el tramo desde Otavalo al Km. 27 se encuentra asfaltado con bacheo mayor y se encuentra en estado óptimo la circulación vehicular.</p> <p>La Micro Empresa de mantenimiento vial "INTAG VIAL " realiza trabajos en el Km.0+000 al 6+000 con 6.0 km. de avance, según Informe de mantenimiento Octubre-2018.</p> <p>La Dirección Distrital de Imbabura realiza el patrullaje continuo de las vías dentro de la jurisdicción provincial, vigilando en especial el respeto al DERECHO DE VÍA.Maldonado Saravino, Toa Priscila04/10/2018 - 07:35 AM</p> | | |
| <p>SEPTIEMBRE -2018</p> <p>En la Red Vial Estatal E35, e el tramo Puente Juncal-Salinas-Ibarra-Otavalo-Cajas de 82.8 Km., se encuentra concesionada a PANAVIAL S.A, el mantenimiento está en óptimo estado de circulación, la administración de este tramo de vía lo realiza la Sub-Secretaría de Delegaciones y Concesiones-MTOP.</p> <p>La Dirección Distrital realiza el mantenimiento de las vías de la Red Vial Estatal , Otavalo-Quinindé E-29 y la vía Salinas-Lita E-10; mediante administración directa</p> <p>En lo que corresponde a la vía Salinas-Lita E-10, se realizan trabajos de mantenimiento rutinario, se intervino con la maquinaria institucional en la limpieza de derrumbes y deslizamientos de materiales de distinta magnitud, se ha realizado la limpieza y habilitación de las alcantarillas gemelas en el sector peña negra que se encontraban colapsadas por deslizamientos de materiales desde la montaña a causa de torrencial lluvia en el sector con excavadora de la Dirección Distrital de Esmeraldas.</p> <p>las Micro-Empresas que se encuentran en la vía E-10 han realizado los siguiente trabajos</p> <p>MICRO EMPRESA VIAL " VÍA LIMPIA " Realiza trabajos de poda de vegetación, limpieza de cunetas, espaldones, alcantarillas con avance de 5 km. del 119+000 al 114+000 Informe de mantenimiento Septiembre-2018</p> <p>MICRO EMPRESA " PROGRESO DE LITA " Realiza Trabajos de poda de vegetación, limpieza de cunetas, espaldones, alcantarillas,con un avance de 2.6 Km. 111+600 al 109+000. Informe de mantenimiento Septiembre-2018</p> <p>MICRO EMPRESA " NUEVA LITA " Realiza Trabajos de poda de vegetación, limpieza de cunetas, espaldones, alcantarillas,con un avance 6 km. 75+600 al 81+600 Informe de mantenimiento Septiembre-2018</p> <p>El contrato con la Empresa Pública IMBAVIAL EP para la intervención de Bacheo Mayor de puntos críticos en la vía Otavalo Selva Alegre, se encuentra suscrita el acta de entrega recepción provisional</p> <p>En la vía Otavalo-Quinindé E-29, se realizan trabajos de mantenimiento en el tramo lastrado, desde el km 27 al km 66+500, en el marco de cooperación entre la Dirección Distrital de Imbabura, la cementera UNACEM, transportistas y moradores del lugar, lo que ha permitido conservar en buen estado la vía, el tramo desde Otavalo al Km. 27 se encuentra asfaltado con bacheo mayor y se encuentra en estado óptimo la circulación vehicular.</p> <p>La Micro Empresa de mantenimiento vial "INTAG VIAL " realiza trabajos en el Km.29+000 al 37+700 con 8.7 km. de avance, según Informe de mantenimiento Septiembre-2018.</p> | <p>Maldonado Saravino, Toa Priscila</p> | <p>04/10/2018 - 07:35 AM</p> |

RESÚMENES EJECUTIVOS (MÁS RECIENTES)

| Resúmenes Ejecutivos | Modificado por | Fecha de última actualización |
|---|---|-------------------------------|
| <p>La Dirección Distrital de Imbabura realiza el patrullaje continuo de las vías dentro de la jurisdicción provincial, vigilando en especial el respeto al DERECHO DE VÍA.</p> <p>AGOSTO -2018</p> <p>En la Red Vial Estatal E35, e el tramo Puente Juncal-Salinas-Ibarra-Otavalo-Cajas de 84.9 Km., se encuentra concesionada a PANAVIAL S.A, el mantenimiento está en óptimo estado de circulación, la administración de este tramo de vía lo realiza la Sub-Secretaría de Delegaciones y Concesiones-MTOP.</p> <p>La Dirección Distrital realiza el mantenimiento de las vías de la Red Vial Estatal , Otavalo-Quinindé E-29 y la vía Salinas-Lita E-10; mediante administración directa</p> <p>En la vía Otavalo-Quinindé E-29, se realizan trabajos de mantenimiento en el tramo lastrado, desde el km 27 al km 65, en el marco de cooperación entre la Dirección Distrital de Imbabura, la cementera UNACEM, transportistas y moradores del lugar, lo que ha permitido conservar en buen estado la vía, el tramo desde Otavalo al Km. 27 se encuentra asfaltado con bacheo mayor y a permitido mantener en estado óptimo la circulación vehicular.</p> <p>La Micro Empresa de mantenimiento vial "INTAG VIAL " realiza trabajos en el Km.24+000 al 29+000 con 5.0 km. de avance Informe Memo No. MTOP-DDI-2018-1466-ME del 31/08/2018</p> <p>En la que corresponde a la vía Salinas-Lita E-10, se realizan trabajos de mantenimiento rutinario, se intervino con la maquinaria institucional en la limpieza de derrumbes y deslizamientos de materiales de distinta magnitud,</p> <p>las Micro-Empresas que se encuentran en la vía E-10 han realizado los siguiente trabajos</p> <p>MICRO EMPRESA VIAL " VÍA LIMPIA " Realiza trabajos de poda de vegetación, limpieza de cunetas, espaldones, alcantarillas con avance de 2.5 km. del 121+500 al 124+000 según Informe Memo No. MTOP-DDI-2018-1464-ME</p> <p>MICRO EMPRESA VIAL " VÍA LIMPIA " Realiza trabajos de poda de vegetación, limpieza de cunetas, espaldones, alcantarillas con avance de 2.5 Km. del 119+000 al 121+500 según Informe Memo No. MTOP-DDI-2018-1464-ME</p> <p>MICRO EMPRESA " PROGRESO DE LITA " Realiza Trabajos de poda de vegetación, limpieza de cunetas, espaldones, alcantarillas,con un avance de 2.8 Km. 97+300 al 94+500. según Informe Memo No. MTOP-DDI-2018-1464-ME</p> <p>MICRO EMPRESA " NUEVA LITA " Realiza Trabajos de poda de vegetación, limpieza de cunetas, espaldones, alcantarillas,con un avance 2.2 km. 84+600 al 91+800 según Informe Memo No. MTOP-DDI-2018-1464-ME</p> <p>MICRO EMPRESA " NUEVA LITA " Realiza Trabajos de poda de vegetación, limpieza de cunetas, espaldones, alcantarillas,con un avance 2.2 km. 91+800 al 94+000 según Informe Memo No. MTOP-DDI-2018-1464-ME</p> <p>El contrato suscrito con la Empresa Pública IMBAVIAL EP para la intervención de Bacheo Mayor de puntos críticos en la vía Otavalo Selva Alegre, se encuentra en etapa del acta de entrega recepción provisional</p> <p>La Dirección Distrital de Imbabura realiza el patrullaje continuo de las vías dentro de la jurisdicción provincial, vigilando en especial el respeto al DERECHO DE VÍA.Maldonado Saravino, Toa Priscila03/08/2018 - 02:48 PM</p> | <p>Maldonado Saravino, Toa Priscila</p> | <p>04/09/2018 - 11:59 AM</p> |
| <p>JULIO -2018</p> <p>En la Red Vial Estatal E35, el tramo Puente Juncal-Salinas-Ibarra-Otavalo-Cajas de 84.9 Kms. perteneciente a la Red Vial Estatal E35, se encuentra concesionada a PANAVIAL S.A, se mantiene en óptimo estado de circulación, la administración esta a cargo de la Sub-Secretaría de Delegaciones y Concesiones.</p> <p>La Dirección Distrital realiza el mantenimiento de las vías de la Red Vial Estatal , Otavalo-Quinindé E-29 y la vía Salinas-Lita E-10; mediante administración directa</p> <p>En la vía Otavalo-Quinindé E-29, se realizan trabajos de mantenimiento en el tramo lastrado, desde el km 27 al km 65, en el marco de cooperación entre la Dirección Distrital de Imbabura, la cementera UNACEM, transportistas y moradores del lugar, ha permitido conservar en buen estado la vía, el tramo desde Otavalo al Km. 27 se encuentra asfaltado con bacheo mayor y a permitido mantener en estado óptimo la circulación vehicular.</p> | <p>Maldonado Saravino, Toa Priscila</p> | <p>03/08/2018 - 02:48 PM</p> |

RESÚMENES EJECUTIVOS (MÁS RECIENTES)

| Resúmenes Ejecutivos | Modificado por | Fecha de última actualización |
|--|---|-------------------------------|
| <p>La Micro Empresa de mantenimiento vial "INTAG VIAL " realiza trabajos en el Km.20+000 al 24+000 con 4.0 km. de avance</p> <p>En la vía Salinas-Lita E-10, se realizan trabajos de mantenimiento rutinario como son la poda de vegetación, limpieza de cunetas, espaldones, alcantarillas, se intervino con la maquinaria institucional en la limpieza de derrumbes y deslizamientos de materiales de distinta magnitud,</p> <p>las Micro-Empresas que se encuentran en la vía E-10 han realizado los siguiente trabajos</p> <p>MICRO EMPRESA VIAL " VÍA LIMPIA " Realiza trabajos de poda de vegetación, limpieza de cunetas, espaldones, alcantarillas con avance de 5.0 Km. del 126+500 al 129+000</p> <p>MICRO EMPRESA " PROGRESO DE LITA " Realiza Trabajos de poda de vegetación, limpieza de cunetas, espaldones, alcantarillas,con un avance de 2.9 Km. 97+300 al 100+200.</p> <p>MICRO EMPRESA " NUEVA LITA " Realiza Trabajos de poda de vegetación, limpieza de cunetas, espaldones, alcantarillas,con un avance 5.0 km. 84+600 al 89+600</p> <p>El contrato suscrito con la Empresa Pública IMBAVIAL EP para la intervención de Bacheo Mayor de puntos críticos en la vía Otavalo Selva Alegre, se encuentra en etapa del acta de entrega recepción provisional</p> <p>La Dirección Distrital de Imbabura realiza el patrullaje continuo de las vías dentro de la jurisdicción provincial, vigilando en especial el respeto al DERECHO DE VÍA.</p> | | |
| <p>JUNIO -2018</p> <p>El tramo Puente Juncal-Salinas-Ibarra-Otavalo-Cajas de 84.9 Kms. perteneciente a la Red Vial Estatal E35, se encuentra concesionada a PANAVAL S.A, se mantiene en óptimo estado de circulación, la administración esta a cargo de la Sub-Secretaría de Delegaciones y Concesiones.</p> <p>Por administración Directa se realiza el mantenimiento de las vías de la RVE., Otavalo-Quinindé E-29 y la vía Salinas-Lita E-10;</p> <p>En la vía E-29, se realizan trabajos de mantenimiento en el tramo lastrado, desde el km 27 al km 65, en el marco de cooperación entre la Dirección Distrital de Imbabura, la cementera UNACEM, transportistas y moradores del lugar, ha permitido conservar el tramo desde Otavalo al Km. 27 y a permitido mantener en estado estado óptimo la circulación vehicular.</p> <p>La Micro Empresa de mantenimiento vial "INTAG VIAL " realiza trabajos en el Km. 98+000 al 98+800 con 0.8 km. de avance</p> <p>Se realizan trabajos de mantenimiento rutinario en la vía E-10 como son la poda de vegetación, limpieza de cunetas, espaldones, alcantarillas, se intervino con la maquinaria institucional en la limpieza de derrumbes y deslizamientos de materiales de distinta magnitud, en el sector Peña Negra se realiza limpieza de alcantarilla taponada con maquinaria de la DDI.</p> <p>las Micro-Empresas que se encuentran en la vía E-10 han realizado los siguiente trabajos</p> <p>MICRO EMPRESA VIAL " VÍA LIMPIA " Realiza trabajos de poda de vegetación, limpieza de cunetas, espaldones, alcantarillas con avance de 0.8 Km.</p> <p>MICRO EMPRESA " PROGRESO DE LITA " Realiza Trabajos de poda de vegetación, limpieza de cunetas, espaldones, alcantarillas,con un avance de 0.6 Km.</p> <p>MICRO EMPRESA " NUEVA LITA " Realiza Trabajos de poda de vegetación, limpieza de cunetas, espaldones, alcantarillas,con un avance 0.8 km.</p> <p>De acuerdo al contrato suscrito con la Empresa Pública IMBAVIAL EP se realizó la intervención de Bacheo Mayor de puntos críticos en la vía Otavalo Selva Alegre, se encuentra en etapa del acta de entrega recepción provisional</p> <p>La Dirección Distrital de Imbabura realiza el patrullaje continuo de las vías dentro de la jurisdicción provincial, vigilando en especial el respeto al DERECHO DE VÍA.</p> | <p>Maldonado Saravino, Toa Priscila</p> | <p>04/07/2018 - 10:16 AM</p> |
| <p>MAYO -2018</p> <p>La Red Vial Estatal E35 tramo Puente Juncal-Salinas-Ibarra-Otavalo-Cajas de 93.72 Kms. que se encuentra concesionada, se encuentra en óptimo estado de circulación, la administración esta a cargo de la Sub-Secretaría de Delegaciones y Concesiones.</p> | <p>Maldonado Saravino, Toa Priscila</p> | <p>04/06/2018 - 09:47 AM</p> |

RESÚMENES EJECUTIVOS (MÁS RECIENTES)

| Resúmenes Ejecutivos | Modificado por | Fecha de última actualización |
|---|---|-------------------------------|
| <p>Por administración Directa se realiza el mantenimiento de la vía Otavalo Quinindé E-29 y la vía Salinas-Lita E-10;</p> <p>En la vía E-29, se realizan trabajos de mantenimiento en el tramo lastrado que va desde el km 27 al km 65, en el marco de cooperación entre la Dirección Distrital de Imbabura, la cementera UNACEM, transportistas y moradores del lugar, ha permitido conservar el tramo de Otavalo al Que. 27 y a permitido mantener en estado óptimo la circulación vehicular.</p> <p>El 15 de febrero se contrata la Micro Empresa de mantenimiento vial "INTAG VIAL " que realiza trabajos en el Km. 28+000 al 32+000 con 4 km. de avance</p> <p>Se realizan de manera constante trabajos de mantenimiento en la vía E-10 como son la poda de vegetación, limpieza de cunetas, espaldones, alcantarillas, señales verticales, de igual manera; se intervino con la maquinaria institucional en la limpieza de derrumbes y deslizamientos de materiales de distinta magnitud, en el sector peña negra, y Guallupe, se realiza limpieza de alcantarilla taponada con colaboración de maquinaria de la Dirección Distrital de Esmeraldas</p> <p>las Micro-Empresas que se encuentran en la vía E-10 han realizado los siguiente trabajos</p> <p>MICRO EMPRESA VIAL " VÍA LIMPIA " Realiza trabajos de poda de vegetación, limpieza de cunetas, espaldones, alcantarillas,Km. 142+000 al 149+000 avance 7 Km.</p> <p>MICRO EMPRESA " PROGRESO DE LITA " Realiza Trabajos de poda de vegetación, limpieza de cunetas, espaldones, alcantarillas,Km. 109+000 al 112 +000 avance de 3 Km.</p> <p>MICRO EMPRESA " NUEVA LITA " Realiza Trabajos de poda de vegetación, limpieza de cunetas, espaldones, alcantarillas,Km. 94+100 al 103+140 avance 9.04 km.</p> <p>De acuerdo al contrato suscrito con la Empresa Pública IMBAVIAL EP se realizó la intervención de Bacheo Mayor de puntos críticos en la vía Otavalo Selva Alegre, se encuentra en etapa del acta de entrega recepción provisional</p> <p>La Dirección Distrital de Imbabura realiza el patrullaje continuo de las vías dentro de la jurisdicción provincial, vigilando en especial el respeto al DERECHO DE VÍA.</p> | | |
| <p>ABRIL -2018</p> <p>La Red Vial Estatal E35 tramo Puente Juncal-Salinas-Ibarra-Otavalo-Cajas de 93.72 Kms. se encuentra concesionada razón por la cual se encuentra en óptimo estado de circulación, la misma que se encuentra administrada por la Sub-Secretaría de Delegaciones y Concesiones.</p> <p>Por administración Directa se realiza el mantenimiento de la vía Otavalo Quinindé E-29 y la vía Salinas-Lita E-10;</p> <p>En la vía E-29, se continúan los trabajos de mantenimiento en el tramo lastrado que va desde el km 27 al km 72 en el marco de cooperación entre la Dirección Distrital de Imbabura, la cementera UNACEM, transportistas y moradores del lugar, lo que ha permitido conservar este tramo en estado óptimo para la circulación vehicular, se realiza mantenimiento y limpieza de derrumbes</p> <p>El 15 de febrero se contrata la Micro Empresa de mantenimiento vial "INTAG VIAL " que realiza trabajos en el Km. 12+000 al 16+000 con 4 km. de avance</p> <p>Se realizan de manera constante trabajos de mantenimiento en la vía E-10 como son la poda de vegetación, limpieza de cunetas, espaldones, alcantarillas, señales verticales, de igual manera; se intervino con la maquinaria institucional en la limpieza de derrumbes y deslizamientos de materiales de distinta magnitud, en el sector peña negra, y Guallupe, se realiza limpieza de alcantarilla taponada con colaboración de maquinaria de la Dirección Distrital de Esmeraldas</p> <p>Se contrató micro empresas para mantenimiento vial el 15 de febrero-2018 para la RVE E 10:</p> <p>MICRO EMPRESA VIAL " VÍA LIMPIA " Realiza trabajos de poda de vegetación, limpieza de cunetas, espaldones, alcantarillas,Km. 142+000 a 136+000 avance 6.000 mts.</p> <p>MICRO EMPRESA " PROGRESO DE LITA " Realiza Trabajos de poda de vegetación, limpieza de cunetas, espaldones, alcantarillas,Km. 109+100 al 94+160 avance 8.800 mts.</p> <p>MICRO EMPRESA " NUEVA LITA " Realiza Trabajos de poda de vegetación, limpieza de cunetas, espaldones, alcantarillas,Km. 94+100 al 94+100 avance 4.62 km..</p> <p>De acuerdo al contrato suscrito con la Empresa Pública IMBAVIAL EP se realizó la intervención de Bacheo Mayor de puntos críticos en la vía Otavalo Selva Alegre, se encuentra en etapa del acta de entrega recepción provisional</p> | <p>Maldonado Saravino, Toa Priscila</p> | <p>04/05/2018 - 03:47 PM</p> |

RESÚMENES EJECUTIVOS (MÁS RECIENTES)

| Resúmenes Ejecutivos | Modificado por | Fecha de última actualización |
|--|---|-------------------------------|
| <p>La Dirección Distrital de Imbabura realiza el patrullaje continuo de las vías dentro de la jurisdicción provincial, vigilando en especial el respeto al DERECHO DE VÍA, que por temas sociales se torna en un problema cada vez más preocupante y que deberá ser abordado en su momento, por las autoridades del MTOP.</p> <p>MARZO -2018</p> <p>El mantenimiento de la E35 está concesionado por lo tanto se ejecutan trabajos de en el tramo Puente Juncal-Salinas-Ibarra-Otavaló-Cajas y se mantiene en estado óptimo de circulación.</p> <p>Por administración Directa se realiza el mantenimiento de la vía Otavaló Quinindé E-29 y la vía Salinas-Lita E-10; en la vía E-29, se continúan los trabajos de mantenimiento en el tramo lastrado que va desde el km 27 al km 65 en el marco de cooperación entre la DDI, la cementera UNACEM, transportistas y moradores del lugar, lo que ha permitido conservar este tramo en estado óptimo para la circulación vehicular, se realiza mantenimiento y limpieza de derrumbes Kmm. 16+800; 12+100;16+400, el 15 de febrero se contrata la Empresa de mantenimiento vial "INTAG VIAL " que realiza trabajos en el Km. 10+000 y 12+000</p> <p>Se realizan de manera constante trabajos de mantenimiento en la vía E-10 como son de poda de vegetación, limpieza de cunetas, espaldones, alcantarillas, señales verticales, de igual manera; se intervino con en la limpieza de derrumbes y deslizamientos de distinta magnitud en las absisas 129+800; 128+500 y 130+000 Y 136+100 , 108+940</p> <p>Se contrata micro empresas para mantenimiento vial el 15 de febrero-2018 : EMPRESA VIAL " VÍA LIMPIA " Realiza trabajos de poda de vegetación, limpieza de cunetas, espaldones, alcantarillas,Km. 146+200 Y 150+000 EMPRESA VIAL " PROGRESO DE LITA " Realiza Trabajos de poda de vegetación, limpieza de cunetas, espaldones, alcantarillas,Km. 110+200, 111+600 EMPRESA VIAL " NUEVA LITA " Realiza Trabajos de poda de vegetación, limpieza de cunetas, espaldones, alcantarillas,Km. 87+000, 89+480.</p> <p>Se contrata con la Empresa Pública IMBAVIAL EP la intervención de Bacheo Mayor de puntos crítico en la vía Otavaló Selva Alegre, tramo que va de Otavaló del 1+500 al km 27 (asfaltado).</p> <p>El 7 de marzo de 2017 mediante Acuerdo Ministerial 010, se incluye en la RVE al vía Otavaló-Selva Alegre-Saguangal-La Golondrinas -Quinindé.,</p> <p>La Dirección Distrital de Imbabura continúa con el patrullaje continuo de las vías dentro de la jurisdicción de la provincia de Imbabura, vigilando en especial el respeto al DERECHO DE VÍA, que por temas sociales se torna en un problema cada vez más preocupante y que se deberá de abordar en su momento, por parte de las autoridades del MTOP, para buscar soluciones globales e integrales, considerando las problemáticas sociales</p> | <p>Maldonado Saravino, Toa Priscila</p> | <p>05/04/2018 - 04:20 PM</p> |
| <p>FEBRERO-2018</p> <p>El mantenimiento de la E35 está concesionado por lo tanto se ejecutan trabajos de en el tramo Puente Juncal-Salinas-Ibarra-Otavaló-Cajas y se mantiene en estado óptimo de circulación.</p> <p>Por administración Directa se realiza el mantenimiento de la vía Otavaló Quinindé E-29 y la vía Salinas-Lita E-10; en la vía E-29, se continúan los trabajos de mantenimiento en el tramo lastrado que va desde el km 27 al km 65 en el marco de cooperación entre la DDI, la cementera UNACEM, transportistas y moradores del lugar, lo que ha permitido conservar este tramo en estado óptimo para la circulación vehicular, se realiza trabajos en la mesa de la vía en el Km. 22+000, el 15 de febrero se contrata la Empresa de mantenimiento vial "INTAG VIAL " que realiza trabajos en el Km. 8+000 y 10+000</p> <p>Se realizan de manera constante trabajos de mantenimiento en la vía E-10 como son de poda de vegetación, limpieza de cunetas, espaldones, alcantarillas, señales verticales, de igual manera; se intervino con en la limpieza de derrumbes y deslizamientos de distinta magnitud en las absisas 12+00; 128+700 y 136+000.</p> <p>Se contrata micro empresas para mantenimiento vial el 15 de febrero-2018 : EMPRESA VIAL " VÍA LIMPIA " Realiza trabajos de poda de vegetación, limpieza de cunetas, espaldones, alcantarillas,Km. 142+00 y 146+200. EMPRESA VIAL " PROGRESO DE LITA " Realiza Trabajos de poda de vegetación, limpieza de cunetas, espaldones, alcantarillas,Km. 109+000, 110+200.</p> | <p>Maldonado Saravino, Toa Priscila</p> | <p>05/04/2018 - 03:50 PM</p> |

RESÚMENES EJECUTIVOS (MÁS RECIENTES)

| Resúmenes Ejecutivos | Modificado por | Fecha de última actualización |
|--|---|-------------------------------|
| <p>EMPRESA VIAL " NUEVA LITA " Realiza Trabajos de poda de vegetación, limpieza de cunetas, espaldones, alcantarillas, Km. 84+600Y 87+000.</p> <p>Se contrata con la Empresa Pública IMBAVIAL EP la intervención de Bacheo Mayor de puntos crítico en la vía Otavalo Selva Alegre, tramo que va de Otavalo del 1+500 al km 27 (asfaltado),</p> <p>El 7 de marzo de 2017 mediante Acuerdo Ministerial 010, se incluye en la RVE al vía Otavalo-Selva Alegre-Saguangal-La Golondrinas -Quinindé.,</p> <p>La Dirección Distrital de Imbabura continúa con el patrullaje continuo de las vías dentro de la jurisdicción de la provincia de Imbabura, vigilando en especial el respeto al DERECHO DE VÍA, que por temas sociales se torna en un problema cada vez más preocupante y que se deberá de abordar en su momento, por parte de las autoridades del MTOP, para buscar soluciones globales e integrales, considerando las problemáticas sociales</p> | | |
| <p>ENERO 2018</p> <p>Por administración Directa se realiza el mantenimiento de la vía Otavalo Quinindé E-29 y la vía Salinas-Lita E-1; en la vía E-29, se continúan los trabajos de mantenimiento en el tramo lastrado que va desde el km 27 al km 65 en el marco de cooperación entre la DDI, la cementera UNACEM, transportistas y moradores del lugar, lo que ha permitido conservar este tramo en estado óptimo para la circulación vehicular.</p> <p>Se realizan de manera constante trabajos de mantenimiento en la vía E-10 como son de poda de vegetación, limpieza de cunetas, espaldones, alcantarillas, señales verticales, de igual manera; se intervino con en la limpieza de derrumbes y deslizamientos de distinta magnitud en las absizas 12610; 132+050 y 136+300.</p> <p>Se contrata con la Empresa Pública IMBAVIAL EP la intervención de Bacheo Mayor de puntos crítico en la vía Otavalo Selva Alegre, tramo que va de Otavalo del 1+500 al km 27 (asfaltado),</p> <p>El 7 de marzo de 2017 mediante Acuerdo Ministerial 010, se incluye en la RVE al vía Otavalo-Selva Alegre-Saguangal-La Golondrinas -Quinindé.,</p> <p>La Dirección Distrital de Imbabura continúa con el patrullaje continuo de las vías dentro de la jurisdicción de la provincia de Imbabura, vigilando en especial el respeto al DERECHO DE VÍA, que por temas sociales se torna en un problema cada vez más preocupante y que se deberá de abordar en su momento, por parte de las autoridades del MTOP, para buscar soluciones globales e integrales, considerando las problemáticas sociales</p> | <p>Maldonado Saravino, Toa Priscila</p> | <p>05/04/2018 - 03:29 PM</p> |
| <p>DICIEMBRE 2017</p> <p>Por administración Directa se realiza el mantenimiento de la vía Otavalo Quinindé y la vía Salinas-Lita, en la que se atienden trabajos de limpieza con microempresas así como en la vía E-29, se continúan los trabajos de mantenimiento en el tramo lastrado que va desde el km 27 al km 72 en el marco de cooperación entre la DDI, la cementera UNACEM, transportistas y moradores del lugar, lo que ha permitido conservar este tramo en estado óptimo para la circulación vehicular. Estos trabajos se encuentran en la abscisa 50+000. Además con maquinaria de la DDI se realiza actualmente la limpieza de alcantarillas desde la 56+000 a la 65+000</p> <p>En las vías bajo administración directa de la DDI, se continúa con las actividades para su adecuada conservación. Se produjo varias averías al Equipo Caminero, lo que provocó reprogramar los trabajos de mantenimiento rutinario que se realizan de manera constante a lo largo de todos los tramos y que consisten en la poda de vegetación, limpieza de cunetas, espaldones, alcantarillas, señales verticales, etc. En este mes se continuó los trabajos con 4 microempresas; tres en la vía E-10 tramo Salinas -Lita (VIA LIMPIA, NUEVA LITA, PROGRESO DE LITA) y una en la vía E-29 tramo Selva Alegre-Saguangal (INTAG VIAL), para atender los requerimientos de estas importantes arterias viales; igualmente se intervino con recursos propios, en la limpieza de derrumbes y deslizamientos de distinta magnitud.</p> <p>En el tramo que va de Otavalo al km 27 (asfaltado), se realizó el proceso para contratar la intervención de Bacheo Mayor de puntos críticos, proceso que se tuvo que decalar DESIERTO mediante RESOLUCIÓN N°107-MTOPI-AJP-2017 de 13 de noviembre de 2017. Se está gestionando a fin de realizar estos trabajos a través de Regimen Especial de acuerdo a la base legal correspondiente.</p> <p>El 7 de marzo de 2017 mediante Acuerdo Ministerial 010, se incluye en la RVE al vía OTavalo-Selva Alegre-Saguangal-La Golondrinas -Quinindé., hasta ese momento la DDI actuaba con</p> | <p>Maldonado Saravino, Toa Priscila</p> | <p>05/01/2018 - 08:36 AM</p> |

RESÚMENES EJECUTIVOS (MÁS RECIENTES)

| Resúmenes Ejecutivos | Modificado por | Fecha de última actualización |
|---|---|-------------------------------|
| <p>mantenimiento vial en el tramo Selva Alegre-Saguangal (lastrado). Para el mes de noviembre se lanzara un proceso de Contratación para Bacheo Mayor por 27 km en el tramo Otavalo - Sel va Alegre. Actualmente se encuentra realizando trabajos de Mantenimiento Rutinario la Microempresa Intag Vial, con una capacidad productiva de 15 personas, cubriendo mensualmente 3.75 km</p> <p>La Dirección Distrital de Imbabura continúa con el patrullaje continuo de las vías dentro de la jurisdicción de la provincia de Imbabura, vigilando en especial el respeto al DERECHO DE VÍA, que por temas sociales se torna en un problema cada vez más preocupante y que se deberá de abordar en su momento, por parte de las autoridades del MTOP, para buscar soluciones globales e integrales, considerando las problemáticas sociales</p> | | |
| <p>NOVIEMBRE 2017</p> <p>Por administración Directa se realiza el mantenimiento de la via Otavalo Quinindé y la via Salinas-Lita, en la que se atienden trabajos de limpieza con microempresas asi como en la vía E-29, se continúan los trabajos de mantenimiento en el tramo lastrado que va desde el km 27 al km 72 en el marco de cooperación entre la DDI, la cementera UNACEM, transportistas y moradores del lugar, lo que ha permitido conservar este tramo en estado óptimo para la circulación vehicular. Estos trabajos se encuentran en la abscisa 50+000. Además con maquinaria de la DDI se realiza actualmente la limpieza de alcantarillas desde la 56+000 a la 65+000</p> <p>En el tramo que va de Otavalo al km 27 (asfaltado), se realizó el proceso para contratar la intervención de Bacheo Mayor de puntos críticos, proceso que se tuvo que decalrar DESIERTO mediante RESOLUCIÓN N°107-MTOPI-AJP-2017 de 13 de noviembre de 2017. Se está gestionando a fin de realizar estos trabajos a través de Regimen Especial de acuerdo a la base legal correspondiente.</p> <p>El 7 de marzo de 2017 mediante Acuerdo Ministerial 010, se incluye en la RVE al vía OTavalo-Selva Alegre-Saguangal-La Golondrinas -Quinindé., hasta ese momento la DDI actuaba con mantenimiento vial en el tramo Selva Alegre-Saguangal (lastrado). Para el mes de noviembre se lanzara un proceso de Contratación para Bacheo Mayor por 27 km en el tramo Otavalo - Sel va Alegre. Actualmente se encuentra realizando trabajos de Mantenimiento Rutinario la Microempresa Intag Vial, con una capacidad productiva de 15 personas, cubriendo mensualmente 3.75 km</p> <p>Dentro del marco de actividades a nivel nacional, sobre los eventos realizados por la jornada en Conmemoración a las Víctimas por Siniestros de Tránsito la DDI realizó una jornada de actividades del 16 al 19 de noviembre de 2017, cuyo Informe se remitió por parte del Ing. Luis Salgado a la Directora Distrital mediante Memorando Nro. MTOP-CONS_IMB-2017-220-ME de 23 de noviembre de 2017. Salinas Lita</p> <p>Se realiza mantenimiento rutinario por parte de tres microempresas de conservación vial, Via Limpia, Progreso de Lita, Nueva Lita con un avance de 32 km en los dos tramos.</p> <p>En las vías bajo administración directa de la DDI, se continúa con las actividades para su adecuada conservación. Los trabajos de mantenimiento rutinario se realizan de manera constante a lo largo de todos los tramos y consisten en la poda de vegetación, limpieza de cunetas, espaldones, alcantarillas, señales verticales, etc. Actualmente, se amplió a 4 microempresas; tres en la vía E-10 tramo Salinas -Lita y una en la vía E-29 tramo Selva Alegre-Saguangal, para atender los requerimientos de estas importantes arterias viales; igualmente se intervino con recursos propios, en la limpieza de derrumbes y deslizamientos de distinta magnitud.</p> | <p>Maldonado Saravino, Toa Priscila</p> | <p>04/12/2017 - 10:39 AM</p> |
| <p>OCTUBRE 2017</p> <p>Por administración Directa se realiza el mantenimiento de la via Otavalo Quinindé y la via Salinas-Lita, en la que se atienden trabajos emergentes por deslizamientos. Otavalo - Quinindé:</p> <p>El 7 de marzo de 2017 mediante Acuerdo Ministerial 010, se incluye en la RVE al vía OTavalo-Selva Alegre-Saguangal-La Golondrinas -Quinindé., hasta ese momento la DDI actuaba con mantenimiento vial en el tramo Selva Alegre-Saguangal (lastrado). Para el mes de noviembre se lanzara un proceso de Contratación para Bacheo Mayor por 27 km en el tramo Otavalo - Sel va Alegre. Actualmente se encuentra realizando trabajos de Mantenimiento Rutinario la Microempresa Intag Vial, con una capacidad productiva de 15 personas, cubriendo mensualmente 3.75 km</p> <p>Salinas Lita</p> | <p>Maldonado Saravino, Toa Priscila</p> | <p>10/11/2017 - 03:07 PM</p> |

RESÚMENES EJECUTIVOS (MÁS RECIENTES)

| Resúmenes Ejecutivos | Modificado por | Fecha de última actualización |
|---|---|-------------------------------|
| <p>Se realiza mantenimiento rutinario por parte de tres microempresas de conservación vial, Vía Limpia, Progreso de Lita, Nueva Lita con un avance de 32 km en los dos tramos.</p> <p>Estudios Definitivos de la carretera Otavalo - Selva Alegre, estudios entregados y aprobados por parte de los técnicos de la Subsecretaría Z1. El contratista debe presentar el formato Senplades. Está en tramite la recepción única, prevista para finales de diciembre 2017.</p> | | |
| <p>SEPTIEMBRE 2017</p> <p>Por administración Directa se realiza el mantenimiento de la vía Selva Alegre-Saguangal y la vía Salinas-Lita, en la que se atienden trabajos emergentes por deslizamientos.</p> <p>Selva Alegre Saguangal:</p> <p>El 7 de marzo de 2017 mediante Acuerdo Ministerial 010, se incluye en la RVE al vía OTavalo-Selva Alegre-Saguangal-La Golondrinas -Quinindé., hasta ese momento la DDI actuaba con mantenimiento vial en el tramo Selva Alegre-Saguangal (lastrado). Se continúa desalojando material de derrumbe en km 20+300 y trasladando el mismo al relleno para recuperación de la mesa del camino en el km 24+730; la vía se encuentra en estado regular, para el mes de octubre se lanzó un proceso de Contratación para Bacheo Mayor por 27 km en el tramo Otavalo - Sel va Alegre.</p> <p>Salinas Lita</p> <p>Derrumbes esporádicos en sectores de San Jerónimo, Lita; se realiza mantenimiento rutinario por parte de la microempresa de conservación vial, en el mes de agosto se trabaja con 11 personas.</p> <p>Estudios Definitivos de la carretera Otavalo - Selva Alegre, estudios entregados y aprobados por parte de los técnicos de la Subsecretaría Z1. El contratista debe presentar el formato Senplades. Está en tramite la recepción única, prevista para finales de diciembre 2017.</p> | <p>Maldonado Saravino, Toa Priscila</p> | <p>05/10/2017 - 12:22 PM</p> |
| <p>AGOSTO 2017</p> <p>Por administración Directa se realiza el mantenimiento de la vía Selva Alegre-Saguangal y la vía Salinas-Lita, en la que se atienden trabajos emergentes por deslizamientos.</p> <p>Selva Alegre Saguangal:</p> <p>El 7 de marzo de 2017 mediante Acuerdo Ministerial 010, se incluye en la RVE al vía OTavalo-Selva Alegre-Saguangal-La Golondrinas -Quinindé., hasta ese momento la DDI actuaba con mantenimiento vial en el tramo Selva Alegre-Saguangal (lastrado). Se continúa desalojando material de derrumbe en km 20+300 y trasladando el mismo al relleno para recuperación de la mesa del camino en el km 24+730; la vía se encuentra en regular estado en general, por lo que actualmente se cuenta con maquinaria que realiza el resanteo y compactación de la calzada, ademas de la limpieza continua de derrumbes de diversa magnitud. En el mes de julio se continuó, trabajos por administración directa.La Microempresa de conservación vial continua con mantenimiento rutinario con 10 personas.</p> <p>Salinas Lita</p> <p>Derrumbes esporádicos en sectores de San Jerónimo, Lita; se realiza mantenimiento rutinario por parte de la microempresa de conservación vial, en el mes de agosto se trabaja con 11 personas.</p> <p>Estudios Definitivos de la carretera Otavalo - Selva Alegre, estudios entregados y aprobados por parte de los técnicos de la Subsecretaría Z1. El contratista debe presentar el formato Senplades. Está en tramite la recepción única, prevista para finales de diciembre 2017.</p> | <p>Pérez Hinojosa, Jaime Mauricio</p> | <p>05/09/2017 - 02:07 PM</p> |
| <p>JULIO 2017</p> <p>Por administración Directa se realiza el mantenimiento de la vía Selva Alegre-Saguangal y la vía Salinas-Lita, en la que se atienden trabajos emergentes por deslizamientos.</p> <p>Selva Alegre Saguangal:</p> <p>Se continúa trabajando en el relleno y reconformación de la mesa de la vía que colapso en el km 24+730</p> <p>El 7 de marzo de 2017 mediante Acuerdo Ministerial 010, se incluye en la RVE al vía OTavalo-Selva Alegre-Saguangal-La Golondrinas -Quinindé., hasta ese momento la DDI actuaba con mantenimiento vial en el tramo Selva Alegre-Saguangal (lastrado). Se continúa desalojando material de derrumbe en km 20+300 y trasladando el mismo al relleno para recuperación de la mesa del camino en el km 24+730; la vía se encuentra en regular estado en general, por lo que actualmente se cuenta con maquinaria que realiza el resanteo y compactación de la</p> | <p>Pérez Hinojosa, Jaime Mauricio</p> | <p>03/08/2017 - 04:08 PM</p> |

RESÚMENES EJECUTIVOS (MÁS RECIENTES)

| Resúmenes Ejecutivos | Modificado por | Fecha de última actualización |
|--|---|----------------------------------|
| <p>calzada, además de la limpieza continua de derrumbes de diversa magnitud. En el mes de julio se continuó, trabajos por administración directa. La Microempresa de conservación vial continua con mantenimiento rutinario con 10 personas. Se realizó trabajos de voladura de rocas que afectaban a la vía y ponían en riesgo a los usuarios por peligro de colapso.</p> <p>Salinas Lita Derrumbes esporádicos en sectores de San Jerónimo, Lita; Se pinta los reductores de velocidad existentes en Lita por desgaste; Se interviene en socavón producido en el puente de San Pedro; se realiza mantenimiento rutinario por parte de la microempresa de conservación vial, en el mes de julio se trabaja con 11 personas. Se realizó el repintado de los reductores de velocidad ubicados en Lita.</p> <p>Estudios Definitivos de la carretera Otavalo - Selva Alegre, estudios entregados y aprobados por parte de los técnicos de la Subsecretaría Z1. El contratista debe presentar el formato Senplades. Está en trámite la recepción única, prevista para finales de diciembre 2017.</p> | | |
| <p>JUNIO 2017</p> <p>Por administración Directa se realiza el mantenimiento de la vía Selva Alegre-Saguangal y la vía Salinas-Lita, en la que se atienden trabajos emergentes por deslizamientos.</p> <p>El Proyecto adoquinado de las Calles Galo Plazo y Camilo Ponce se encuentra con recepción provisional, en revisión la liquidación económica, nos encontramos a la espera de que el contratista elabore el acta entrega recepción definitiva, con la cual se procederá a la liquidación económica.</p> <p>Estudios Definitivos de la carretera Otavalo - Selva Alegre, estudios entregados y aprobados por parte de los técnicos de la Subsecretaría Z1. El contratista debe presentar el formato Senplades. Está en trámite la recepción única, prevista para finales de diciembre 2017.</p> <p>Se incrementó a la RVE de Imbabura para mantenimiento por administración directa el tramo Otavalo - Selva Alegre - Saguangal - Las Golondrinas en la vía E29 además se realiza mantenimiento para el tramo Lita - San Lorenzo en la vía E10</p> <p>Se realiza mantenimiento rutinario de la RVE por parte de dos microempresas de conservación vial "Vía Limpia" para el tramo E10 e Intag Vial para la vía E29</p> | <p>Pérez Hinojosa, Jaime Mauricio</p> | <p>05/07/2017 - 05:36 PM</p> |
| <p>MAYO 2017</p> <p>Por administración Directa se realiza el mantenimiento de la vía Selva Alegre-Saguangal y la vía Salinas-Lita, en la que se atienden trabajos emergentes por deslizamientos.</p> <p>El Proyecto adoquinado de las Calles Galo Plazo y Camilo Ponce se encuentra con recepción provisional, en revisión la liquidación económica, nos encontramos a la espera de que el contratista elabore el acta entrega recepción definitiva, con la cual se procederá a la liquidación económica.</p> <p>Estudios Definitivos de la carretera Otavalo - Selva Alegre, estudios entregados y aprobados por parte de los técnicos de la Subsecretaría Z1. El contratista debe presentar el formato Senplades. Está en trámite la recepción única, prevista para finales de diciembre 2017.</p> <p>Se incrementó a la RVE de Imbabura para mantenimiento por administración directa el tramo Otavalo - Selva Alegre - Saguangal - Las Golondrinas en la vía E29 además se realiza mantenimiento para el tramo Lita - San Lorenzo en la vía E10</p> <p>Se realiza mantenimiento rutinario de la RVE por parte de dos microempresas de conservación vial "Vía Limpia" para el tramo E10 e Intag Vial para la vía E29</p> | <p>Pérez Hinojosa, Jaime Mauricio</p> | <p>05/06/2017 - 03:46 PM</p> |
| <p>ABRIL 2017</p> <p>Por administración Directa se realiza el mantenimiento de la vía Selva Alegre-Saguangal y la vía Salinas-Lita, trabajos emergentes.</p> <p>El Proyecto adoquinado de las Calles Galo Plazo y Camilo Ponce se encuentra con recepción provisional, en revisión la liquidación económica, una vez la fiscalización apruebe procederá con la suscripción del acta de recepción definitiva, para dar por terminado el proyecto.</p> <p>Estudios Definitivos de la carretera Otavalo - Selva Alegre, estudios entregados y aprobados por parte de los técnicos de la Subsecretaría Z1. El contratista debe presentar el formato Senplades. Está en trámite la recepción única, prevista para finales de mayo 2017.</p> | <p>Pérez Hinojosa, Jaime Mauricio</p> | <p>04/05/2017 - 02:58 PM</p> |

RESÚMENES EJECUTIVOS (MÁS RECIENTES)

| Resúmenes Ejecutivos | Modificado por | Fecha de última actualización |
|--|---------------------------------------|-------------------------------|
| <p>Se incrementó a la RVE de Imbabura para mantenimiento por administración directa el tramo Otavalo - Selva Alegre - Saguangal - Las Golondrinas en la vía E29 además se realiza mantenimiento para el tramo Lita - San Lorenzo en la vía E10</p> <p>Se realiza mantenimiento rutinario de la RVE por parte de dos microempresas de conservación vial "Via Limpia" para el tramo E10 e Intag Vial para la vía E29</p> | | |
| <p>MARZO 2017</p> <p>Por administración Directa se realiza el mantenimiento de la vía Selva Alegre-Saguangal y la vía Salinas-Lita, trabajos emergentes.</p> <p>El Proyecto adoquinado de las Calles Galo Plazo y Camilo Ponce se encuentra con recepción provisional, en revisión la liquidación económica, una vez la fiscalización apruebe procederá con la suscripción del acta de recepción definitiva , para dar por terminado el proyecto.</p> <p>Estudios Definitivos de la carretera Otavalo - Selva Alegre, estudios entregados y aprobados por parte de los técnicos de la Subsecretaría Z1. El contratista debe presentar el formato Senplades. Está en trámite la recepción única, prevista para finales de mayo 2017.</p> <p>Se incrementó a la RVE de Imbabura para mantenimiento por administración directa el tramo Otavalo - Selva Alegre - Saguangal - Las Golondrinas en la vía E29 además se realiza mantenimiento para el tramo Lita - San Lorenzo en la vía E10</p> | <p>Pérez Hinojosa, Jaime Mauricio</p> | <p>05/04/2017 - 11:25 AM</p> |
| <p>FEBRERO 2017</p> <p>Por administración Directa se realiza el mantenimiento de la vía Selva Alegre-Saguangal y la vía Salinas-Lita, trabajos emergentes.</p> <p>El Proyecto adoquinado de las Calles Galo Plazo y Camilo Ponce se encuentra con recepción provisional, en revisión la liquidación económica, una vez la fiscalización apruebe procederá con la suscripción del acta de recepción definitiva , para dar por terminado el proyecto.</p> <p>Estudios Definitivos de la carretera Otavalo - Selva Alegre, estudios entregados y aprobados por parte de los técnicos de la Subsecretaría Z1. El contratista debe presentar el formato Senplades. Está en trámite la recepción única, prevista para finales de mayo 2017.</p> | <p>Pérez Hinojosa, Jaime Mauricio</p> | <p>06/03/2017 - 08:40 AM</p> |
| <p>ENERO 2017</p> <p>Por administración Directa se realiza el mantenimiento de la vía Selva Alegre-Saguangal y la vía Salinas-Lita, trabajos emergentes.</p> <p>El Proyecto adoquinado de las Calles Galo Plazo y Camilo Ponce se encuentra con recepción provisional, en revisión la liquidación económica, una vez la fiscalización apruebe procederá con la suscripción del acta de recepción definitiva , para dar por terminado el proyecto.</p> <p>Estudios Definitivos de la carretera Otavalo - Selva Alegre, estudios entregados y aprobados por parte de los técnicos de la Subsecretaría Z1. El contratista debe presentar el formato Senplades. Está en trámite la recepción única, prevista para finales de mayo 2017.</p> | <p>Pérez Hinojosa, Jaime Mauricio</p> | <p>06/03/2017 - 08:37 AM</p> |
| <p>NOVIEMBRE 2015</p> <p>Proyecto Juncal Pimampiro: Se encuentra terminado el proyecto con recepción provisional, en elaboración del acta de recepción definitiva y liquidación económica del proyecto.</p> <p>Por administración Directa se realiza el mantenimiento de la vía Selva Alegre-Saguangal y la vía Salinas-Lita.</p> <p>El proyecto Pinsaqui-Cotacachi, se encuentra con acta de recepción definitiva, Proyecto Terminado.</p> <p>Proyecto Ibarra-Urcuqui, con recepción del acta definitiva, terminado.</p> <p>El Proyecto adoquinado del las Calles Galo Plazo y Camilo Ponce se encuentra con recepción provisional, se procederá con la liquidación económica una vez el contratista concluya obras adicionales dispuestas por fiscalización y elaboración del acta de recepción definitiva del proyecto, para dar por terminado el proyecto.</p> <p>Estudios Definitivos de la carretera Otavalo - Selva Alegre, estudios entregados y aprobados. Los estudios presentados y planilla de liquidación se encuentran aprobada, luego de lo cual se procederá con el Acta de Recepción de los Estudios prevista para el mes de diciembre de 2015.</p> | <p>Páez Salaza, Marco Antonio</p> | <p>07/12/2015 - 04:21 PM</p> |
| <p>SEPTIEMBRE 2015</p> <p>Proyecto Juncal Pimampiro: Se encuentra terminado el proyecto con recepción provisional, en elaboración del acta de recepción definitiva y liquidación económica del proyecto.</p> <p>Por administración Directa se realiza el mantenimiento de la vía Selva Alegre-Saguangal y la vía Salinas-Lita.</p> <p>El proyecto Pinsaqui-Cotacachi, se encuentra con acta de recepción definitiva, Proyecto Terminado.</p> <p>Proyecto Ibarra-Urcuqui, con recepción del acta definitiva, terminado.</p> <p>El Proyecto adoquinado del las Calles Galo Plazo y Camilo Ponce se encuentra con recepción provisional, se procederá con la liquidación económica una vez el contratista concluya obras</p> | <p>Páez Salaza, Marco Antonio</p> | <p>08/10/2015 - 04:42 PM</p> |

RESÚMENES EJECUTIVOS (MÁS RECIENTES)

| Resúmenes Ejecutivos | Modificado por | Fecha de última actualización |
|---|---------------------------------------|----------------------------------|
| <p>adicionales dispuestas por ficalización y elaboración del acta de recepción definitiva del proyecto, para dar por terminado el proyecto. Estudios Definitivos de la carretera Otavalo - Selva Alegre, estudios entregados y aprobados. Los estudios presentados y planilla de liquidación se encuentran aprobada, luego de lo cual se procederá con el Acta de Recepción de los Estudios prevista para el mes de octubre de 2015</p> | | |
| <p>AGOSTO 2015 Proyecto Juncal Pimampiro: Se encuentra terminado el proyecto con recepción provisional, en elaboración del acta de recepción definitiva y liquidación económica del proyecto. Por administración Directa se realiza el mantenimiento de la vía Selva Alegre-Saguangal y la vía Salinas-Lita. El proyecto Pinsaqui-Cotacachi, se encuentra con acta de recepción definitiva, Proyecto Terminado. Proyecto Ibarra-Urcuqui, con recepción del acta definitiva, terminado. El Proyecto adoquinado del las Calles Galo Plazo y Camilo Ponce se encuentra con recepción provisional, se procederá con la liquidación económica una vez el contratista concluya obras adicionales dispuestas por ficalización y elaboración del acta de recepción definitiva del proyecto. Estudios Definitivos de la carretera Otavalo - Selva Alegre, estudios entregados y aprobados. Los estudios presentados y planilla de liquidación se encuentran aprobada, luego de lo cual se procederá con el Acta de Recepción de los Estudios prevista para el mes de octubre de 2015.</p> | <p>Páez Salaza, Marco Antonio</p> | <p>08/09/2015 - 12:11 PM</p> |
| <p>JULIO 2015 Proyecto Juncal Pimampiro: Se encuentra terminado el proyecto con recepción provisional, en elaboración del acta de recepción definitiva y liquidación económica del proyecto. Por administración Directa se realiza el mantenimiento de la vía Selva Alegre-Saguangal y la vía Salinas-Lita. El proyecto Pinsaqui-Cotacachi, se encuentra con acta de recepción definitiva, Proyecto Terminado. Proyecto Ibarra-Urcuqui, con recepción definitiva, terminado. El Proyecto adoquinado del las Calles Galo Plazo y Camilo Ponce se encuentra con recepción provisional, se procede con la liquidación económica y elaboración del acta de recepción definitiva del proyecto. Estudios Definitivos de la carretera Otavalo - Selva Alegre, estudios entregados y aprobados. Los estudios presentados y planilla de liquidación se encuentran aprobada, luego de lo cual se procederá con el Acta de Recepción de los Estudios</p> | <p>Páez Salaza, Marco Antonio</p> | <p>11/08/2015 - 01:59 PM</p> |
| <p>JUNIO 2015 Proyecto Juncal Pimampiro: Se encuentra terminado el proyecto con recepción provisional, se procede a la recepción definitiva y liquidación económica del proyecto. Por administración Directa se realiza el mantenimiento de la vía Selva Alegre-Saguangal y la vía Salinas-Lita. El proyecto Pinsaqui-Cotacachi, se encuentra con acta de recepción definitiva, Proyecto Terminado. Proyecto Ibarra-Urcuqui, con recepción definitiva, terminado. El Proyecto adoquinado del las Calles Galo Plazo y Camilo Ponce se encuentra con recepción provisional, se procede con la liquidación económica y recepción definitiva del proyecto. Estudios Definitivos de la carretera Otavalo Selva Alegre, estudios entregados y aprobados. Los estudios presentados y planilla de liquidación se encuentran aprobada, luego de lo cual se procederá con el Acta de Recepción de los Estudios</p> | <p>Páez Salaza, Marco Antonio</p> | <p>08/07/2015 - 10:27 AM</p> |
| <p>MAYO 2015 Proyecto Juncal Pimampiro: Se encuentra terminado el proyecto con recepción provisional, se procede a la recepción definitiva y liquidación económica del proyecto. Por administración Directa se realiza el mantenimiento de la vía Selva Alegre-Saguangal y la vía Salinas-Lita. El proyecto Pinsaqui-Cotacachi, se encuentra con acta de recepción definitiva, Proyecto Terminado. Proyecto Ibarra-Urcuqui, con recepción definitiva, terminado. El Proyecto adoquinado del las Calles Galo Plazo y Camilo Ponce se encuentra con recepción provisional, se procede con la liquidación económica y recepción definitiva del proyecto. Estudios Definitivos de la carretera Otavalo Selva Alegre, estudios entregados y aprobados. Los estudios presentados y planilla de liquidación se encuentran aprobada, luego de lo cual se procederá con el Acta de Recepción de los Estudios</p> | <p>Páez Salaza, Marco Antonio</p> | <p>05/06/2015 - 06:21 PM</p> |
| <p>ABRIL 2015 Proyecto Juncal Pimampiro: Se encuentra terminado el proyecto con recepción provisional, se procede a la recepción definitiva y liquidación económica del proyecto. Por administración Directa se realiza el mantenimiento de la vía Selva Alegre-Saguangal y la vía Salinas-Lita.</p> | <p>Páez Salaza, Marco Antonio</p> | <p>07/05/2015 - 10:25 AM</p> |

RESÚMENES EJECUTIVOS (MÁS RECIENTES)

| Resúmenes Ejecutivos | Modificado por | Fecha de última actualización |
|---|---------------------------------------|----------------------------------|
| <p>El proyecto Pinsaqui-Cotacachi, se encuentra con acta de recepción definitiva, Proyecto Terminado. Proyecto Ibarra-Urcuqui, con recepción definitiva, terminado. El Proyecto adoquinado del las Calles Galo Plazo y Camilo Ponce se encuentra con recepción provisional, se procede con la liquidación económica y recepción definitiva del proyecto. Estudios Definitivos de la carretera Otavalo Selva Alegre, estudios entregados y aprobados. Los estudios presentados y planilla de liquidación se encuentran en revisión, luego de lo cual se procederá con el Acta de Recepción de los Estudios.</p> | | |
| <p>MARZO 2015</p> <p>Proyecto Juncal Pimampiro: Se encuentra terminado el proyecto con recepción provisional, se procede a la recepción definitiva y liquidación económica del proyecto. Por administración Directa se realiza el mantenimiento de la vía Selva Alegre-Saguangal y la vía Salinas-Lita. El proyecto Pinsaqui-Cotacachi, se encuentra con acta de recepción definitiva, Proyecto Terminado. Proyecto Ibarra-Urcuqui, con recepción definitiva, se encuentra en liquidación económica, pagada la planilla de liquidación. El Proyecto adoquinado del las Calles Galo Plazo y Camilo Ponce se encuentra con recepción provisional, se procede con la liquidación económica y recepción definitiva del proyecto. Estudios Definitivos de la carretera Otavalo Selva Alegre, estudios entregados y aprobados. Los estudios presentados y planilla de liquidación se encuentran en revisión, luego de lo cual se procederá con el Acta de Recepción de los Estudios.</p> | <p>Páez Salaza, Marco Antonio</p> | <p>07/05/2015 - 10:25 AM</p> |
| <p>AGOSTO/2014</p> <p>Proyecto Juncal Pimampiro: Se encuentra terminado el proyecto y se elaboró el acta de recepción provisional. Por administración Directa se realiza el mantenimiento de la vía Selva Alegre-Saguangal y la vía Salinas-Lita. El proyecto Pinsaqui-Cotacachi, se encuentra con acta de recepción definitiva, Proyecto Terminado El proyecto Cotacachi cuicocha, se realiza mantenimiento por administración Directa. El Proyecto adoquinado del las Calles Galo Plazo y Camilo Ponce se encuentra con recepción provisional.</p> | <p>Páez Salaza, Marco Antonio</p> | <p>06/09/2014 - 01:36 PM</p> |
| <p>JULIO/2014</p> <p>Proyecto Juncal Pimampiro: Se encuentra terminado el proyecto y se elaboró el acta de recepción provisional. Por administración Directa se realiza el mantenimiento de la vía Selva Alegre-Saguangal y la vía Salinas-Lita. El proyecto Pinsaqui-Cotacachi, se encuentra con acta de recepción definitiva, Proyecto Terminado El proyecto Cotacachi cuicocha, se realiza mantenimiento por administración Directa. El Proyecto adoquinado del las Calles Galo Plazo y Camilo Ponce se encuentra con recepción provisional.</p> | <p>Páez Salaza, Marco Antonio</p> | <p>06/09/2014 - 01:34 PM</p> |
| <p>JUNIO/2014</p> <p>Proyecto Juncal Pimampiro: Se encuentra terminado el proyecto y se encuentra elaborando el acta de recepción provisional. Por administración Directa se realiza el mantenimiento de la vía Selva Alegre-Saguangal y la vía Salinas-Lita</p> | <p>Páez Salaza, Marco Antonio</p> | <p>09/07/2014 - 07:23 PM</p> |
| <p>MAYO/2014</p> <p>Proyecto Juncal Pimampiro: Se encuentra terminado el proyecto y se encuentra elaborando el acta de recepción provisional. Terminación del Adoquinado de las avenidas Galo Plaza y Camilo Ponce del Parque Boulevard de Ibarra: Se encuentra con recepción provisional con la Empresa IMBAVIAL EP.</p> | <p>Páez Salaza, Marco Antonio</p> | <p>06/06/2014 - 02:35 PM</p> |
| <p>ABRIL/2014</p> <p>Proyecto Juncal Pimampiro: Se encuentra terminado el proyecto y se encuentra elaborando el acta de recepción provisional. Adoquinado de las avenidas Galo Plaza y Camilo Ponce del Parque Boulevard de Ibarra: Se encuentra en liquidación económica y técnica por la rescisión unilateral. Terminación del Adoquinado de las avenidas Galo Plaza y Camilo Ponce del Parque Boulevard de Ibarra: Se encuentra con recepción provisional con la Empresa IMBAVIAL EP.</p> | <p>Páez Salaza, Marco Antonio</p> | <p>07/05/2014 - 04:53 PM</p> |

RESÚMENES EJECUTIVOS (MÁS RECIENTES)

| Resúmenes Ejecutivos | Modificado por | Fecha de última actualización |
|---|-----------------------------------|-------------------------------|
| <p>MARZO/2014</p> <p>Proyecto Juncal Pimampiro: Se encuentra en trámite el acta de recepción provisional. Adoquinado de las avenidas Galo Plaza y Camilo Ponce del Parque Boulevard de Ibarra: Se encuentra en liquidación económica y técnica por la rescisión unilateral. Terminación del Adoquinado de las avenidas Galo Plaza y Camilo Ponce del Parque Boulevard de Ibarra: Se encuentra realizando la liquidación económica para la recepción provisional del Proyecto.</p> | <p>Páez Salaza, Marco Antonio</p> | <p>17/04/2014 - 09:35 AM</p> |
| <p>FEBRERO/2014</p> <p>Proyecto Juncal Pimampiro: Se encuentra en trámite el acta de recepción provisional. Adoquinado de las avenidas Galo Plaza y Camilo Ponce del Parque Boulevard de Ibarra: Se encuentra en liquidación económica y técnica por la rescisión unilateral. Terminación del Adoquinado de las avenidas Galo Plaza y Camilo Ponce del Parque Boulevard de Ibarra: Se encuentra realizando la liquidación económica paa la recepción provisional del Proyecto.</p> | <p>Páez Salaza, Marco Antonio</p> | <p>08/03/2014 - 10:42 AM</p> |
| <p>ENERO/2014</p> <p>Proyecto Juncal Pimampiro: Se encuentra suscrito y legalizado el contrato complementario para la construcción de obras complementarias en el Proyecto (Puente Chalguyacu). Se encuentra terminada la construcción del puente, se presenta planilla No. 2 CC. por USD. 248.289,61 Y 1 CO Liquidación Por 196.841,64 por los períodos Junio/Abril/2013 y Sept./ Noviembre/2013 .</p> <p>El proyecto de Terminación del adoquinado del Parque Céntrica Bulevar en la ciudad de Ibarra, se encuentra contratado con IMBAVIAL EP y presenta la planilla No. 1 por USD. 1.454.027,19 correspondiente a enero/2014</p> | <p>Páez Salaza, Marco Antonio</p> | <p>07/02/2014 - 02:15 PM</p> |
| <p>DICIEMBRE 2013:</p> <p>Proyecto Juncal Pimampiro: Se encuentra suscrito y legalizado el contrato complementario para la construcción de obras complementarias en el Proyecto (Puente Chalguyacu). Se encuentra terminada la construcción del puente, no se presenta planilla del mes de Diciembre /2013 por cuanto en el contrato no constan rubros componentes de compra, fabricación, transporte y montaje de la estructura metálica del puente, por cuanto se presentará una sola planilla y su liquidación final.</p> <p>El proyecto de Terminación del adoquinado del Parque Céntrica Bulevar en la ciudad de Ibarra, se encuentra contratado con IMBAVIAL EP.</p> | <p>Páez Salaza, Marco Antonio</p> | <p>07/01/2014 - 02:12 PM</p> |
| <p>NOVIEMBRE 2013:</p> <p>Proyecto Juncal Pimampiro: Se encuentra suscrito y legalizado el contrato complementario para la construcción de obras complementarias en el Proyecto (Puente Chalguyacu). Se encuentra montada la superestructura del puente., no se presenta planilla del mes de Noviembre/2013 por cuanto en el contrato no consta rubros componentes de compra, fabricación, transporte y montaje de la estructura metálica del puente.</p> <p>El proyecto de adoquinado del Parque Céntrica Bulevar en la ciudad de Ibarra, se encuentra notificado la terminación unilateral del contrato ,se presenta las planillas No. 5 CO. 3CC y 1 C+% por el periodo Septiembre/2013, hasta su liquidación.</p> | <p>Páez Salaza, Marco Antonio</p> | <p>06/12/2013 - 03:03 PM</p> |
| <p>OCTUBRE 2013:</p> <p>Proyecto Juncal Pimampiro: Se encuentra suscrito y legalizado el contrato complementario para la construcción de obras complementarias en el Proyecto (Puente Chalguyacu). Se encuentra en fabricación la superestructura del puente de acuerdo al informe presentado por IMBAVIAL EP mediante Oficio No. IMBV-126-GG-2013, no se presenta planilla del mes de Octubre/2013 por cuanto en el contrato no consta rubros componentes de compra, fabricación, transporte y montaje de la estructura metálica del puente y se realizó el acta de suspensión de trabajos.</p> <p>El contrato de mantenimiento periódico de la vía Ibarra-Urcuqui con la Empresa Imbavial, se encuentra legalizada el acta entrega-recepción provisional de la obra.</p> <p>El proyecto de adoquinado del Parque Céntrica Bulevar en la ciudad de Ibarra, se encuentra notificado la terminación unilateral del contrato ,razón por la cual no existe planilla por el periodo octubre/2013 hasta su liquidación.</p> | <p>Páez Salaza, Marco Antonio</p> | <p>11/11/2013 - 12:00 PM</p> |

RESÚMENES EJECUTIVOS (MÁS RECIENTES)

| Resúmenes Ejecutivos | Modificado por | Fecha de última actualización |
|--|--|---|
| <p>SEPTIEMBRE 2013: Proyecto Juncal Pimampiro: Se encuentra suscrito y legalizado el contrato complementario para la construcción de obras complementarias en el Proyecto (Puente Chalguayacu). Se encuentra en fabricación la superestructura del puente de acuerdo al informe presentado por IMBAVIAL EP mediante Oficio No. IMBV-126-GG-2013, no se presenta planilla del mes de Septiembre/2013 por cuanto en el contrato no consta rubros componentes de compra, fabricación, transporte y montaje de la estructura metálica del puente.</p> <p>El contrato de mantenimiento periódico de la vía Ibarra-Urcuqui con la Empresa Imbavial, se encuentra solicitado por parte de Imbavial realizar el acta entrega-recepción provisional de la obra, mediante Oficio No.IMB-093-66-2013, la misma que se encuentra en trámite.</p> <p>Se encuentra presentadas las planillas No.4 C.O. por un monto de USD. 378.386.96 y 2 CC y por un valor de USD.216.676,44 del proyecto de adoquinado del Parque Céntrica Bulevar en la ciudad de Ibarra, se encuentra notificado el incumplimiento del contrato razón por la cual no existe planilla por el periodo septiembre/2013 hasta su liquidación.</p> | <p>Páez Salaza, Marco Antonio</p> | <p>07/10/2013 - 03:26 PM</p> |
| <p>AGOSTO 2013: Proyecto Juncal Pimampiro: Se encuentra suscrito y legalizado el contrato complementario para la construcción de obras complementarias en el Proyecto (Puente Chalguayacu). Se encuentra suspendidas las obras de construcción del puente debido a que no se encuentran los predios expropiados en el sitio de construcción, por eso no se presenta planilla del mes de Agosto/2013.</p> <p>El contrato de mantenimiento periódico de la vía Ibarra-Urcuqui con la Empresa Imbavial, se encuentra solicitado por parte de Imbavial realizar el acta entrega-recepción provisional de la obra, mediante Oficio No.IMB-093-66-2013</p> <p>Se encuentra presentadas las planillas No.3 C.O. por un monto de USD. 290.305,00 y 1 CC y por un valor de USD.329.593,96 del proyecto de adoquinado del Parque Céntrica Bulevar en la ciudad de Ibarra.</p> | <p>Páez Salaza, Marco Antonio</p> | <p>06/09/2013 - 02:58 PM</p> |
| <p>JULIO 2013: Proyecto Juncal Pimampiro: Se encuentra suscrito y legalizado el contrato complementario para la construcción de obras complementarias en el Proyecto (Puente Chalguayacu). Se encuentra presentada la Planilla No. 02 CC por un monto de USD. 10.733, 83 y sus respectivo reajuste de precios.</p> <p>El contrato de mantenimiento periódico de la vía Ibarra-Urcuqui con la Empresa Imbavial, se encuentra en la fase de liquidación de trabajos razón por la cual no se presenta planillas, el avance físico es del 100%</p> <p>Se encuentra presentadas las planillas No. 1 por un monto de USD. 44.313,66 y 2 por un valor de USD. 55.110.49 del proyecto de adoquinado del Parque Céntrica Bulevar en la ciudad de Ibarra.</p> | <p>Páez Salaza, Marco Antonio</p> | <p>07/08/2013 - 02:57 PM</p> |
| <p>JUNIO 2013: Proyecto Juncal Pimampiro: Se encuentra legalizada la Orden de cambio No. 01 de ampliación de plazo a 60 días hasta el 13 de abril del 2013, existen aprobados los estudios del puente Chalguayacu, Se encuentra suscrito y legalizado el contrato complementario para la construcción de obras complementarias en el Proyecto (Puente Chalguayacu). Se encuentra presentada la Planilla No. 01 CC por un monto de USD. 162.191.68 y sus respectivo reajuste de precios.</p> <p>Se encuentra aprobada y para trámite de pago la planilla No. 8 correspondiente al mes de Junio 2013 del contrato de mantenimiento periódico de la vía Ibarra-Urcuqui con la Empresa Imbavial por un monto de USD. 388.543,16 y su respectivo reajuste de precios.</p> <p>Se encuentra legalizada el acta de recepción provisional de trabajos de la via Pinsaqui-Cotacachi.</p> | <p>Páez Salaza, Marco Antonio</p> | <p>05/07/2013 - 03:21 PM</p> |
| <p>MAYO 2013: Proyecto Juncal Pimampiro: Se encuentra legalizada la Orden de cambio No. 01 de ampliación de plazo a 60 días hasta el 13 de abril del 2013, existen aprobados los estudios del puente Chalguayacu, Se encuentra en trámite el contrato complementario para la construcción de obras complementarias en el Proyecto (Puente Chalguayacu).</p> | | |

RESÚMENES EJECUTIVOS (MÁS RECIENTES)

| Resúmenes Ejecutivos | Modificado por | Fecha de última actualización |
|---|----------------------------|-------------------------------|
| <p>Se encuentra aprobada y para trámite de pago la planilla No.7 correspondiente al mes de mayo 2013 del contrato de mantenimiento periódico de la vía Ibarra-Urcuqui con la Empresa Imbavial por un monto de USD. 158372.92 y su respectivo reajuste de precios.</p> <p>Se encuentra en tramite de aprobación el acta de recepción provisional de trabajos de la vía Pinsaqui-Cotacachi.</p> | | |
| <p>Abril 2013: Se encuentra legalizada la Orden de cambio No. 01 de ampliación de plazo a 60 dias hasta el 13 de abril del 2013, se encuentran aprobados los estudios del puente Chalguayacu. Se encuentra en trámite el contrato complementario para la construcción de obras complementarias en el Proyecto Juncal-Pimampiro (Puente Chalguayacu)</p> <p>Se encuentra aprobada y para trámite de pago la planilla No. 6 correspondiente al mes de abril 2013 del contrato de mantenimiento periódico de la vía Ibarra-Urcuqui con la Empresa Imbavial por un monto de USD. 432.096,94y su respectivo reajuste de precios.</p> <p>Se encuentra aprobada la planilla No. 06 del proyecto Pinsaqui-Cotacachi por un monto de USD. y su respectivo reajuste de precios.</p> | Páez Salaza, Marco Antonio | 08/05/2013 - 10:23 AM |
| <p>FEBRERO2013: Se encuentra en trámite el contrato complementario para la construcción de obras complementarias en el Proyecto Juncal-Pimampiro (Puente Chalguayacu)</p> <p>Se encuentra aprobada y para trámite de pago la planilla No. 4 correspondiente al mes de Febrero 2013 del contrato de mantenimiento periódico de la vía Ibarra-Urcuqui con la Empresa Imbavial por un monto de USD. 279816.42 y su respectivo reajuste de precios.</p> | Páez Salaza, Marco Antonio | 07/03/2013 - 05:08 PM |
| <p>ENERO 2013: Se encuentra aprobada y para trámite de pago la planilla No. 7 correspondiente al mes de enero 2013 del contrato de mantenimiento periódico de la vía Juncal-Pimampiro con la Empresa Imbavial. por un monto de USD. 234.056,61 y su respectivo reajuste de precios.</p> <p>Se encuentra aprobada y para trámite de pago la planilla No. 3 correspondiente al mes de enero 2013 del contrato de mantenimiento periódico de la vía Ibarra-Urcuqui con la Empresa Imbavial por un monto de USD. 474.401,52 y su respectivo reajuste de precios.</p> <p>trámite de pago la planilla No. 3 correspondiente al mes de enero 2013 del contrato de mantenimiento periódico de la vía Pinsaqui-Cotacachi con la Empresa Imbavial por un monto de USD.183.504.59 y su respectivo reajuste de precios.</p> | Páez Salaza, Marco Antonio | 07/02/2013 - 04:45 PM |
| <p>DICIEMBRE/2012: Se encuentra aprobada y para trámite de pago la planilla No. 6 correspondiente al mes de diciembre/2012 del contrato de mantenimiento periódico de la vía Juncal-Pimampiro con la Empresa Imbavial. por un monto de USD. 321.714,44 y su respectivo reajuste de precios.</p> <p>Se encuentra aprobada y para trámite de pago la planilla No. 2 correspondiente al mes de Diciembre/2012 del contrato de mantenimiento periódico de la vía Ibarra-Urcuqui con la Empresa Imbavial por un monto de USD.225.522,21y su respectivo reajuste de precios.</p> <p>Se encuentra aprobada y para trámite de pago la planilla No. 2 correspondiente al mes de Diciembre/2012 del contrato de mantenimiento periódico de la vía Pinsaqui-Cotacachi con la Empresa Imbavial por un monto de USD.289.773,06y su respectivo reajuste de precios.</p> <p>Con fecha 14 de diciembre/2012 se encuentra suscrita el acta entrega-recepcion provisional del contrato de construcción de cunetas revestidas con el Ing. Alfonso Cevallos de la carretera Ibarra-Urcuquí.</p> <p>Con fecha 14 de diciembre/2012 se encuentra suscrita el acta entrega-recepcion provisional del contrato de construcción de cunetas revestidas con el Ing. Pablo Almeida de la carretera Cotacachi-Cuicocha.</p> <p>NOVIEMBRE: Se encuentra aprobada y para trámite de pago la planilla No. 5 correspondiente al mes de Noviembre/2012 del contrato de mantenimiento periódico de la vía Juncal-Pimampiro con la Empresa Imbavial. por un monto de USD. 340.230,32 y su respectivo reajuste de precios.</p> <p>Se encuentra aprobada y para trámite de pago la planilla No. 1 correspondiente al mes de Noviembre/2012 del contrato de mantenimiento periódico de la vía Ibarra-Urcuqui con la Empresa Imbavial por un monto de USD. 54.079,69 y su respectivo reajuste de precios.</p> | Páez Salaza, Marco Antonio | 07/01/2013 - 04:37 PM |

RESÚMENES EJECUTIVOS (MÁS RECIENTES)

| Resúmenes Ejecutivos | Modificado por | Fecha de última actualización |
|---|---------------------------------------|----------------------------------|
| <p>Se encuentra aprobada y para trámite de pago la planilla No. 1 correspondiente al mes de Noviembre/2012 del contrato de mantenimiento periódico de la vía Pinsaqui-Cotacachi con la Empresa Imbavial por un monto de USD. 129.264,89 y su respectivo reajuste de precios.</p> <p>Se encuentra aprobada y en trámite de pago la planilla No. 03 correspondiente al mes de Noviembre/2012 del contrato de construcción de cunetas revestidas suscrito con el Ing. Alfonso Cevallos de la carretera Ibarra-Urcuquí por un monto de USD. 102.758,37.</p> <p>OCTUBRE 2012:</p> <p>n fecha 27-09-2012, mediante CUR NO: 2494 se solicitó el pago del anticipo a IMBAVIAL EP. por el mantenimiento rutinario de la carretera Pinsaqui-Cotacachi, con Oficio No. 003-PC-DPI-2012 de fecha 15/10/2012 se comunica a la contratista la disponibilidad del anticipo y con Memorando No. MTOP-DPI-2012-1411-ME de fecha 23/10/2012 se comunica a la Directora Provincial que la empresa no inicia los trabajos.</p> <p>Con fecha 27-09-2012, mediante CUR. No. 2495, se solicitó el pago del anticipo a IMBAVIAL EP. por el mantenimiento rutinario de la carretera Ibarra-Urcuquí, con Oficio No. No. 009-SC-DP-I de fecha 15/10/2012, se comunica a la contratista la disponibilidad del anticipo y con Memorando No. MTOP-DPI-2012-1426-ME de fecha 26/10/2012, se comunica a la Directora Provincial que la empresa no inicia los trabajos, por lo tanto no existe avance de obra.</p> <p>Se encuentra aprobada y para trámite de pago la planilla No. 4 del contrato de mantenimiento periódico de la vía Juncal-Pimampiro con la Empresa Imbavial. por un monto de USD. 281.075,24 y su respectivo reajuste de precios.</p> <p>Se encuentra aprobada y en trámite de pago la planilla No. 02 del contrato de construcción de cunetas revestidas suscrito con el Ing. Alfonso Cevallos para la carretera Ibarra-Urcuquí</p> <p>Se encuentra aprobada y en trámite de pago la planilla No. 02 del contrato de construcción de cunetas revestidas suscrito con el Ing. Pablo Almeida para la carretera Cotacachi-Cuicocha.</p> | | |
| <p>SEPTIEMBRE 2012:</p> <p>Con fecha 27-09-2012, mediante CUR NO: 2494 se solicitó el pago del anticipo a IMBAVIAL EP. por el mantenimiento de la carretera Pinsaqui-Cotacachi, por un monto de USD: 515.485,22</p> <p>Con fecha 27-09-2012, mediante CUR. No. 2495, se solicitó el pago del anticipo a IMBAVIAL EP. por el mantenimiento de la carretera Ibarra-Urcuquí, por un monto de USD: 943.893,89</p> <p>Se encuentra tramitada y cancelada la planilla No. 2 del contrato de mantenimiento periódico de la vía Juncal-Pimampiro con la Empresa Imbavial. por un monto de USD. 196.199,16 y su respectivo reajuste de precios.</p> <p>Se encuentra en trámite la planilla No. 01 del contrato de construcción de cunetas revestidas suscrito con el Ing. Alfonso Cevallos para la carretera Ibarra-Urcuquí</p> <p>Se encuentra en trámite la planilla No. 01 del contrato de construcción de cunetas revestidas suscrito con el Ing. Pablo Almeida para la carretera Cotacachi-Cuicocha.</p> <p>AGOSTO/2012:</p> <p>Con fecha 28 de Agosto del 2012 se firmaron los contratos de reposición de cunetas en las vías Ibarra-Urcuquí y Cotacachi Cuicocha,</p> <p>Se han realizado trabajos de bacheo, limpieza de derrumbes y desbroce a mano en la vía Cotacachi-Cuicocha por administración directa.</p> <p>Se encuentra tramitada y cancelada la planilla No. 1 del contrato de mantenimiento periódico de la vía Juncal-Pimampiro con la Empresa Imbavial. por un monto de USD. 49.480,41 y su respectivo reajuste de precios.</p> <p>El proyecto de mantenimiento Periódico de la vía Ibarra-Urcuqui, Tramo Imbaya-Urcuqui, se encuentra listo para el proceso de contratación, al igual que el proyecto de mantenimiento periódico de la vía Pinsaqui-Cotacachi.</p> <p>JULIO 2012:</p> <p>La falta de asignaciones presupuestarias a tiempo, incide en el cumplimiento de la programación operativa anual de la Dirección y el retraso en el avance de mantenimiento vial de la Provincia.</p> <p>Con cargo al programa de mantenimiento vial en la provincia de Imbabura, se ha previsto, en calidad de compromisos presidenciales el mejoramiento de los accesos a las ciudades de Cotacachi, Urcuquí y Pimampiro.</p> <p>Para el acceso a la ciudad de Cotacachi se encuentran terminados los estudios del tramo Pinsaqui - Cotacachi por parte del Gobierno Provincial de Imbabura en tanto que la Dirección Provincial subió al Portal de Compras Públicas el proceso de la construcción de cunetas en el</p> | <p>Páez Salaza, Marco Antonio</p> | <p>07/11/2012 - 09:08 AM</p> |

RESÚMENES EJECUTIVOS (MÁS RECIENTES)

| Resúmenes Ejecutivos | Modificado por | Fecha de última actualización |
|---|----------------|-------------------------------|
| <p>tramo Cotacachi - Cuicocha por un valor de \$ 202.406,06 el mismo que se encuentra en proceso de adjudicación.</p> <p>Para el acceso a la ciudad de Urququí se encuentran terminados y entregados por parte del Gobierno Provincial de Imbabura los estudios para el mejoramiento de la carpeta asfáltica del tramo Imbaya - Urququí, en tanto que la Dirección Provincial subió al Portal de Compras Públicas el proceso de construcción de cunetas por el valor de \$ 249.316,28 el mismo que se encuentra en proceso de adjudicación. Por administración directa se están realizando trabajos de recapeo desde el mes de julio para el tramo Ibarra - Imbaya.</p> <p>Para el acceso a la ciudad de Pimampiro con cargo al respectivo contrato la empresa pública IMBAVIAL en el presente mes ha ejecutado los rubros de limpieza de derrumbes, escarificación de la obra básica, transporte de material de base clase 2 y señalización preventiva habiéndose planillado un valor total equivalente al 2.61% del monto contratado.</p> | | |

Problemas cerrados: 7, Abiertos: 0

RIESGOS ABIERTOS DEL PROYECTO

| Riesgo | Fecha de última actualización | Responsable | Probabilidad | Impacto | Calificación | Acciones Cerradas / Totales |
|--|-------------------------------|---------------------------|--------------|---------|--------------|-----------------------------|
| <p>2- NACIONAL. * General. La tardanza en la presentación y aprobación de avales causaría la demora en la ejecución de los proyectos planteados</p> | 02/07/2020 | José Elías Vásquez Rivera | 50 % | 70 | 35 | 0/1 |

Riesgos cerrados: 5, Abiertos: 1

LOCALIDADES

| Localidad de Impacto | |
|----------------------|---|
| 1 | Zona 1 - Norte > Imbabura > Cotacachi |
| 2 | Zona 1 - Norte > Imbabura > Ibarra |
| 3 | Zona 1 - Norte > Imbabura > Pimampiro |
| 4 | Zona 1 - Norte > Imbabura > Sn. Miguel de Urququi |

HITOS

| | Hito | Categoría | Fecha Comprometida | Fecha Estimada | Fecha Real | A tiempo | Hito Cumplido | Avance Físico |
|---|--|----------------------------|--------------------|----------------|------------|----------|---------------|---------------|
| 1 | PLANEACION: Aprobación Interna Proyecto Juncal-Pimampiro; Ibarra-Urququi, Cotacachi-Cuicocha; Pinsaqui-Cotacachi.Realizado | 1-Solicitud de Información | 15/02/2012 | | 15/02/2012 | | Sí | 0.25 |
| 2 | PLANEACION: Certificación Presupuestaria Proyecto Juncal-Pimampiro.Realizado | 1-Solicitud de Información | 04/05/2012 | | 04/05/2012 | | Sí | 0.25 |
| 3 | PLANEACION: Resolución contratación Régimen Especial Proyecto Juncal-Pimampiro, Realizado | 1-Solicitud de Información | 04/05/2012 | | 04/05/2012 | | Sí | 0.25 |
| 4 | PLANEACION: Acta Adjudicación contrato Proyecto Juncal-Pimampiro,Realizado | 3-Adjudicación | 17/05/2012 | | 17/05/2012 | | Sí | 0.25 |
| 5 | PLANEACION: Certificación Presupuestaria Proyecto; Ibarra-Urququi, Cotacachi- | 1-Solicitud de Información | 26/05/2012 | | 26/05/2012 | | Sí | 0.25 |

HITOS

| | Hito | Categoría | Fecha Comprometida | Fecha Estimada | Fecha Real | A tiempo | Hito Cumplido | Avance Físico |
|----|--|----------------------------|--------------------|----------------|------------|----------|---------------|---------------|
| | Cuicocha; Pinsaqui-Cotacachi, Realizado | | | | | | | |
| 6 | PLANEACION: Contrato suscrito Proyecto Juncal-Pimampiro, Realizado | 3-Adjudicación | 28/05/2012 | | 28/05/2012 | | Sí | 0.25 |
| 7 | PLANEACION: Publicación Cotización Obras - cunetas Proyecto Ibarra-Urcuqui y Cotacachi Cuicocha, Realizado | 1-Solicitud de Información | 24/07/2012 | | 24/07/2012 | | Sí | 0.25 |
| 8 | PLANEACION: Acta Adjudicación Subasta Inversa Cunetas Proyectos, Ibarra-Urcuqui y Cotacachi-Cuicocha, Realizado | 1-Solicitud de Información | 20/08/2012 | | 20/08/2012 | | Sí | 0.25 |
| 9 | PLANEACION: Resolución Contratación Régimen Especial Proyecto Mantenimiento Periódico Proyecto Ibarra-Urcuqui, Realizado | 1-Solicitud de Información | 25/08/2012 | | 25/08/2012 | | Sí | 0.25 |
| 10 | PLANEACION: Contrato suscrito Subasta Inversa cuneta Proyecto Cotacachi-Cuicocha, Firmado | 1-Solicitud de Información | 28/08/2012 | | 28/08/2012 | | Sí | 0.25 |
| 11 | PLANEACION: Contrato suscrito Subasta Inversa cuneta Proyecto Ibarra-Urcuqui, Firmado | 1-Solicitud de Información | 28/08/2012 | | 28/08/2012 | | Sí | 0.25 |
| 12 | EJECUCION: Movimiento de tierras cunetas Proyecto Cotacachi-Cuicocha, Terminado | 1-Solicitud de Información | 03/09/2012 | | 03/09/2012 | | Sí | 0.12 |
| 13 | EJECUCION: Movimiento de tierras, cunetas Proyecto Ibarra- Urcuqui, Terminado | 1-Solicitud de Información | 03/09/2012 | | 03/09/2012 | | Sí | 0.12 |
| 14 | EJECUCION: Limpieza , Desbroce, Limpieza Calzada Proyecto Cotacachi-Cuicocha Administración Directa, Terminado | 1-Solicitud de Información | 05/09/2012 | | 05/09/2012 | | Sí | 0.12 |
| 15 | EJECUCION: Terracería Proyecto Juncal-Pimampiro, Terminado | 1-Solicitud de Información | 13/09/2012 | | 13/09/2012 | | Sí | 0.12 |
| 16 | PLANEACION: Resolución Contratación Régimen Especial Proyecto Pinsaqui-Cotacachi, Realizado | 1-Solicitud de Información | 14/09/2012 | | 14/09/2012 | | Sí | 0.25 |
| 17 | PLANEACION: Contrato suscrito Proyecto Pinsaqui-Cotacachi, Firmado | 1-Solicitud de Información | 26/09/2012 | | 26/09/2012 | | Sí | 0.25 |
| 18 | PLANEACION: Contrato suscrito Régimen Especial Mantenimiento Periódico Proyecto Ibarra-Urcuqui, Realizado | 1-Solicitud de Información | 26/09/2012 | | 26/09/2012 | | Sí | 0.25 |
| 19 | EJECUCION: Obras preliminares Mantenimiento periódico proyecto Ibarra-Urcuqui, Terminado | 1-Solicitud de Información | 27/09/2012 | | 27/09/2012 | | Sí | 1.12 |
| 20 | EJECUCION: Recapeo Administración Directa | 1-Solicitud de Información | 30/11/2012 | | 30/11/2012 | | Sí | 1.12 |

HITOS

| | Hito | Categoría | Fecha Comprometida | Fecha Estimada | Fecha Real | A tiempo | Hito Cumplido | Avance Físico |
|----|---|----------------------------|--------------------|----------------|------------|----------|---------------|---------------|
| | Proyecto-Ibarra Urququí, Terminado | | | | | | | |
| 21 | EJECUCION: Acta Recepción Provisional cunetas Proyecto Cotacachi-Cuicoch, Elaborado | 1-Solicitud de Información | 14/12/2012 | | 14/12/2012 | | Sí | 0.8 |
| 22 | EJECUCION: Acta Recepción Provisional Cunetas Proyecto-Ibarra Urququí, Elaborado | 1-Solicitud de Información | 14/12/2012 | | 14/12/2012 | | Sí | 0.8 |
| 23 | EJECUCION: Cierre cunetas Proyecto Cotacachi-Cuicocha, Terminado | 1-Solicitud de Información | 17/12/2012 | | 17/12/2012 | | Sí | 0.8 |
| 24 | EJECUCION: Cierre de Cunetas Proyecto-Ibarra Urququí, Terminado | 1-Solicitud de Información | 17/12/2012 | | 17/12/2012 | | Sí | 0.8 |
| 25 | EJECUCION: Mantenimiento Proyecto Cotacachi-Cuicocha Administración Directa, Realizado | 1-Solicitud de Información | 28/12/2012 | | 28/12/2012 | | Sí | 2.12 |
| 26 | EJECUCION: Terracería Proyecto Pinsaquí-Cotacachi, Terminado | 1-Solicitud de Información | 30/12/2012 | | 30/12/2012 | | Sí | 2.12 |
| 27 | EJECUCION: Muros Infraestructura Proyecto Juncal-Pimampiro, Realizado | 1-Solicitud de Información | 12/01/2013 | | 12/01/2013 | | Sí | 2.12 |
| 28 | EJECUCION: Impacto Ambiental Proyecto Juncal-Pimampiro, Realizado | 1-Solicitud de Información | 02/02/2013 | | 02/02/2013 | | Sí | 2.12 |
| 29 | EJECUCION: Calzada Proyecto Juncal-Pimampiro, Terminado | 1-Solicitud de Información | 12/02/2013 | | 12/02/2013 | | Sí | 2.12 |
| 30 | EJECUCION: Señalización Proyecto Juncal-Pimampiro, Terminado | 1-Solicitud de Información | 12/02/2013 | | 12/02/2013 | | Sí | 2.12 |
| 31 | EJECUCION: Drenaje Proyecto Juncal-Pimampiro, Terminado | 1-Solicitud de Información | 28/02/2013 | | 28/02/2013 | | Sí | 2.12 |
| 32 | EJECUCION: Drenaje Proyecto Pinsaquí-Cotacachi, Terminado | 1-Solicitud de Información | 20/03/2013 | | 20/03/2013 | | Sí | 2.12 |
| 33 | EJECUCION: Señalización Proyecto Pinsaquí-Cotacachi, Terminado | 1-Solicitud de Información | 07/04/2013 | | 07/04/2013 | | Sí | 2.12 |
| 34 | EJECUCION: Calzada Proyecto Pinsaquí-Cotacachi, Terminado | 1-Solicitud de Información | 09/04/2013 | | 09/04/2013 | | Sí | 2.12 |
| 35 | EJECUCION: Impacto Ambiental Proyecto Pinsaquí-Cotacachi, Terminado | 1-Solicitud de Información | 09/04/2013 | | 09/04/2013 | | Sí | 2.12 |
| 36 | EJECUCION: Acta Recepción Provisional Proyecto Pinsaquí-Cotacachi, Elaborado | 1-Solicitud de Información | 15/06/2013 | | 15/06/2013 | | Sí | 2.12 |
| 37 | EJECUCION: Calzada Mantenimiento Periódico Proyecto Ibarra-Urququí, Terminado | 1-Solicitud de Información | 20/06/2013 | | 20/06/2013 | | Sí | 2.12 |
| 38 | CIERRE: Cierre Proyecto Pinsaquí-Cotacachi, Terminado | 1-Solicitud de Información | 30/06/2013 | | 30/06/2013 | | Sí | 0.8 |
| 39 | EJECUCION: Movimiento de tierras -sub rasante del Proyecto Adoquinado calles parque bulevar-ibarra, Realizado | 1-Solicitud de Información | 30/06/2013 | | 30/06/2013 | | Sí | 2.12 |

HITOS

| | Hito | Categoría | Fecha Comprometida | Fecha Estimada | Fecha Real | A tiempo | Hito Cumplido | Avance Físico |
|----|---|----------------------------|--------------------|----------------|------------|----------|---------------|---------------|
| 40 | EJECUCION: Señalización Mantenimiento Periódico Proyecto Ibarra-Urcuqui, Realizado | 1-Solicitud de Información | 10/07/2013 | | 10/07/2013 | | Sí | 2.12 |
| 41 | EJECUCION: Colocación base del Proyecto Adoquinado calles Parque Bulevar-Ibarra, Ejecutado | 1-Solicitud de Información | 20/08/2013 | | 20/08/2013 | | Sí | 2.12 |
| 42 | CIERRE:Cierre Mantenimiento Periódico Proyecto Ibarra-Urcuqui, Terminado | 1-Solicitud de Información | 15/09/2013 | | 15/09/2013 | | Sí | 0.8 |
| 43 | EJECUCION: Construcción Puente Chalguayacu Proyecto Juncal-Pimampiro, Terminado | 1-Solicitud de Información | 26/12/2013 | | 26/12/2013 | | Sí | 2.12 |
| 44 | CIERRE: Recepción Proyecto Juncal-Pimampiro, Terminado | 1-Solicitud de Información | 30/12/2013 | | 30/12/2013 | | Sí | 0.8 |
| 45 | EJECUCION: Liquidación tecnico-economica del Proyecto Adoquinado calles Parque Bulevar-Ibarra, Ejecutado | 1-Solicitud de Información | 31/12/2013 | | 31/12/2013 | | Sí | 2.12 |
| 46 | EJECUCION: Mantenimiento Adm. Directa Limpieza de derrumbes Salinas-Lita , Realizado | 1-Solicitud de Información | 30/03/2014 | | 30/03/2014 | | Sí | 0.12 |
| 47 | EJECUCION: Mantenimiento Adm. Directa Limpieza de derrumbes Selva Alegre-Saguangal, Ejecutado | 1-Solicitud de Información | 30/03/2014 | | 30/03/2014 | | Sí | 0.12 |
| 48 | EJECUCION: Mantenimiento Adm. Directa Recapeo Asfalto en frio Cotacachi-Ciucocha | 1-Solicitud de Información | 30/03/2014 | | 30/03/2014 | | Sí | 1.12 |
| 49 | EJECUCION: Mantenimiento Adm. Directa Limpieza de cunetas, alcantarillas y espaldones Salinas-Lita, Realizado | 5-Entregables Intermedios | 30/04/2014 | | 30/04/2014 | | Sí | 2.12 |
| 50 | EJECUCION: Mantenimiento Adm. Directa Limpieza de alcantarillas, cunetas y espaldones Selva Alegre-Saguangal, Realizado | 5-Entregables Intermedios | 29/07/2014 | | 29/07/2014 | | Sí | 2.12 |
| 51 | EJECUCION: Mantenimiento Adm. Directa Limpieza de cunetas, alcantarillas y espaldones Salinas-Lita, Ejecutado | 5-Entregables Intermedios | 29/07/2014 | | 29/07/2014 | | Sí | 2.12 |
| 52 | EJECUCION: Mantenimiento Adm. Directa Limpieza de alcantarillas, cunetas y espaldones Selva Alegre-Saguangal | 5-Entregables Intermedios | 30/07/2014 | | 30/07/2014 | | Sí | 2.12 |
| 53 | EJECUCION: Mantenimiento Adm. Limpieza de cunetas, alcantarillas y espaldones, Cotacachi-Ciucocha, Ejecutado | 5-Entregables Intermedios | 30/07/2014 | | 30/07/2014 | | Sí | 1.12 |
| 54 | EJECUCION: Mantenimiento Adm. Limpieza de cunetas, alcantarillas y espaldones, Cotacachi-Ciucocha, Ejecutado | 5-Entregables Intermedios | 29/08/2014 | | 29/08/2014 | | Sí | 1.12 |

HITOS

| | Hito | Categoría | Fecha Comprometida | Fecha Estimada | Fecha Real | A tiempo | Hito Cumplido | Avance Físico |
|----|--|----------------------------|--------------------|----------------|------------|----------|---------------|---------------|
| 55 | EJECUCION: Mantenimiento Adm. Directa Limpieza de derrumbes Selva Alegre-Saguangal, Ejecutado | 5-Entregables Intermedios | 31/08/2014 | | 31/08/2014 | | Sí | 2.12 |
| 56 | EJECUCION: Mantenimiento Adm. Directa Limpieza de derrumbes Salinas-Lita, Ejecutado | 5-Entregables Intermedios | 30/09/2014 | | 30/09/2014 | | Sí | 2.12 |
| 57 | EJECUCION: Mantenimiento Adm. Directa Recapeo Asfalto en frío Cotacachi-Ciucocha, Realizado | 1-Solicitud de Información | 30/09/2014 | | 30/09/2014 | | Sí | 2.12 |
| 58 | EJECUCION: Mantenimiento Adm. Directa limpieza de derrumbes Selva Alegre-Saguangal, Ejecutado. | 5-Entregables Intermedios | 30/12/2014 | | 30/12/2014 | | Sí | 2.77 |
| 59 | PLANEACION: Invitación a Microempresas para mantenimiento Salinas - Lita | 1-Solicitud de Información | 01/07/2015 | | 31/03/2016 | | Sí | 0.25 |
| 60 | PLANEACION: Invitación a Microempresas para mantenimiento Selva Alegre - Saguangal | 1-Solicitud de Información | 10/07/2015 | | 29/07/2016 | | Sí | 0.25 |
| 61 | CIERRE: Acta de recepción de los Estudios Otavalo- Selva Alegre | 1-Solicitud de Información | 31/07/2015 | | 29/12/2017 | | Sí | 0.8 |
| 62 | EJECUCION: Mantenimiento Adm. Directa Limpieza de derrumbes Salinas-Lita. | 1-Solicitud de Información | 31/07/2015 | | 30/04/2016 | | Sí | 0.25 |
| 63 | PLANEACION: Conformación de las Microempresas Selva Alegre - Saguangal | 1-Solicitud de Información | 31/07/2015 | | 31/08/2016 | | Sí | 0.25 |
| 64 | CIERRE: Acta de Recepción definitiva Mantenimiento Juncal- Pimampiro | 1-Solicitud de Información | 31/08/2015 | | 29/01/2016 | | Sí | 0.8 |
| 65 | CIERRE: Cierre del Mantenimiento Juncal Pimampiro | 1-Solicitud de Información | 31/08/2015 | | 29/01/2016 | | Sí | 0.8 |
| 66 | EJECUCION: Mantenimiento Adm. Directa limpieza de derrumbes Selva Alegre-Saguangal. | 5-Entregables Intermedios | 31/08/2015 | | 30/11/2017 | | Sí | 2.31 |
| 67 | EJECUCION: Mantenimiento Adm. Directa Limpieza de derrumbes Salinas-Lita. | 1-Solicitud de Información | 31/10/2015 | | 01/05/2016 | | Sí | 1.25 |
| 68 | EJECUCION: Acta de Recepción definitiva Adoquinado calles parque Boulevard-Ibarra | 1-Solicitud de Información | 31/12/2015 | | 29/05/2015 | | Sí | 0.6 |
| 69 | EJECUCION: Liquidación económica de construcción Selva Alegre - Saguangal | 1-Solicitud de Información | 31/12/2015 | | 29/12/2017 | | Sí | 0.6 |
| 70 | EJECUCION: Mantenimiento Adm. Directa Limpieza de derrumbes Salinas-Lita. | 5-Entregables Intermedios | 31/01/2017 | | 31/01/2017 | | Sí | 0.05 |
| 71 | PLANEACION: Actualización de Microempresas para mantenimiento Salinas - Lita | 1-Solicitud de Información | 15/02/2017 | | 15/02/2017 | | Sí | 0.05 |
| 72 | PLANEACION: Actualización de Microempresas para | 1-Solicitud de Información | 15/02/2017 | | 15/02/2017 | | Sí | 0.05 |

HITOS

| | Hito | Categoría | Fecha Comprometida | Fecha Estimada | Fecha Real | A tiempo | Hito Cumplido | Avance Físico |
|----|---|---------------------------|--------------------|----------------|------------|----------|---------------|---------------|
| | mantenimiento Selva Alegre - Saguangal | | | | | | | |
| 73 | EJECUCION: Mantenimiento Adm. Directa Limpieza de derrumbes Salinas-Lita. | 5-Entregables Intermedios | 28/02/2017 | | 28/02/2017 | | Sí | 0.05 |
| 74 | PLANEACION: Habilitación de la Microempresa vía Selva Alegre - Saguangal | 3-Adjudicación | 28/02/2017 | | 28/02/2017 | | Sí | 0.05 |
| 75 | PLANEACIÓN: Habilitación de Microempresa vía salinas - Lita | 3-Adjudicación | 28/02/2017 | | 28/02/2017 | | Sí | 0.05 |
| 76 | EJECUCION: Mantenimiento a traves de Microempresas Salinas-Lita. | 4-Inicio de Trabajo | 01/03/2017 | | 01/03/2017 | | Sí | 0.05 |
| 77 | EJECUCION: Mantenimiento a traves de Microempresas Selva Alegre - Saguangal | 4-Inicio de Trabajo | 10/03/2017 | | 10/03/2017 | | Sí | 0.05 |
| 78 | EJECUCION: Mantenimiento a traves de Microempresas Salinas-Lita. | 5-Entregables Intermedios | 31/03/2017 | | 30/06/2017 | | Sí | 0.05 |
| 79 | EJECUCION: Mantenimiento a traves de Microempresas Selva Alegre - Saguangal | 5-Entregables Intermedios | 31/03/2017 | | 30/06/2017 | | Sí | 0.05 |
| 80 | EJECUCION: Mantenimiento a traves de Microempresas Salinas-Lita. | 5-Entregables Intermedios | 30/04/2017 | | 30/06/2017 | | Sí | 0.05 |
| 81 | EJECUCION: Mantenimiento a traves de Microempresas Selva Alegre - Saguangal | 5-Entregables Intermedios | 30/04/2017 | | 30/06/2017 | | Sí | 0.05 |
| 82 | EJECUCION: Mantenimiento a traves de Microempresas Salinas-Lita. | 5-Entregables Intermedios | 31/05/2017 | | 30/06/2017 | | Sí | 0.05 |
| 83 | EJECUCION: Mantenimiento a traves de Microempresas Selva Alegre - Saguangal | 5-Entregables Intermedios | 31/05/2017 | | 30/06/2017 | | Sí | 0.05 |
| 84 | EJECUCION: Mantenimiento a traves de Microempresas Salinas-Lita. | 5-Entregables Intermedios | 30/06/2017 | | 30/06/2017 | | Sí | 0.05 |
| 85 | EJECUCION: Mantenimiento a traves de Microempresas Selva Alegre - Saguangal | 5-Entregables Intermedios | 30/06/2017 | | 30/06/2017 | | Sí | 0.05 |
| 86 | EJECUCION: Mantenimiento a traves de Microempresas Salinas-Lita. | 5-Entregables Intermedios | 31/07/2017 | | 31/07/2017 | | Sí | 0.05 |
| 87 | EJECUCION: Mantenimiento a traves de Microempresas Selva Alegre - Saguangal | 5-Entregables Intermedios | 31/07/2017 | | 31/07/2017 | | Sí | 0.05 |
| 88 | EJECUCION: Mantenimiento a traves de Microempresas Salinas-Lita. | 5-Entregables Intermedios | 31/08/2017 | | 31/08/2017 | | Sí | 0.05 |
| 89 | EJECUCION: Mantenimiento a traves de Microempresas Selva Alegre - Saguangal | 5-Entregables Intermedios | 31/08/2017 | | 31/08/2017 | | Sí | 0.05 |
| 90 | EJECUCION: Mantenimiento a traves de Microempresas Salinas-Lita. Fase 1 | 5-Entregables Intermedios | 30/09/2017 | | 30/09/2017 | | Sí | 0.05 |
| 91 | EJECUCION: Mantenimiento a traves de Microempresas Selva Alegre - Saguangal | 5-Entregables Intermedios | 30/09/2017 | | 30/09/2017 | | Sí | 0.05 |

HITOS

| | Hito | Categoría | Fecha Comprometida | Fecha Estimada | Fecha Real | A tiempo | Hito Cumplido | Avance Físico |
|-----|--|--|--------------------|----------------|------------|----------|---------------|---------------|
| 92 | EJECUCION: Mantenimiento a traves de Microempresas Salinas-Lita. | 5-Entregables Intermedios | 31/10/2017 | | 31/10/2017 | | Sí | 0.05 |
| 93 | EJECUCION: Mantenimiento a traves de Microempresas Selva Alegre - Saguangal Fase 1 | 5-Entregables Intermedios | 31/10/2017 | | 31/10/2017 | | Sí | 0.05 |
| 94 | EJECUCION: Mantenimiento a traves de Microempresas Salinas-Lita. Fase 1 | 5-Entregables Intermedios | 30/11/2017 | | 30/11/2017 | | Sí | 0.05 |
| 95 | EJECUCION: Mantenimiento a traves de Microempresas Selva Alegre - Saguangal Fase 1 | 5-Entregables Intermedios | 30/11/2017 | | 30/11/2017 | | Sí | 0.05 |
| 96 | CIERRE: Acta Entrega Recepción definitiva de Trabajos a traves de Microempresas Salinas-Lita. Fase I, realizado | 5-Entregables Intermedios | 29/12/2017 | | 29/12/2017 | | Sí | 0.5 |
| 97 | CIERRE: Acta Entrega Recepción definitiva de Trabajos a traves de Microempresas Selva Alegre - Saguangal Fase I, realizado | 6-Acta de Entrega-Recepción Definitiva | 29/12/2017 | | 29/12/2017 | | Sí | 0.5 |
| 98 | EJECUCIÓN: Liquidación Económica Acta Entrega Recepción Definitiva Fase I, realizado | 6-Acta de Entrega-Recepción Definitiva | 29/12/2017 | | 29/12/2017 | | Sí | 0.15 |
| 99 | EJECUCION: Mantenimiento a traves de Microempresas Salinas-Lita. Fase II, realizado | 4-Inicio de Trabajo | 15/02/2018 | | 15/02/2018 | | Sí | 0.05 |
| 100 | EJECUCION: Mantenimiento a traves de Microempresas Selva Alegre - Saguangal Fase II, realizado | 4-Inicio de Trabajo | 15/02/2018 | | 15/02/2018 | | Sí | 0.03 |
| 101 | EJECUCION: Mantenimiento Adinistración Directa Gastos Operacionales | 5-Entregables Intermedios | 29/06/2018 | | 29/06/2018 | | Sí | 1.0 |
| 102 | EJECUCION: Bacheo Mayor y Menor 27 Km. E29 | 6-Acta de Entrega-Recepción Definitiva | 30/06/2018 | | 30/06/2018 | | Sí | 1.0 |
| 103 | EJECUCION: Acta Entrega Recepción Definitiva Mantenimiento a traves de Microempresas Salinas-Lita. Fase II | 6-Acta de Entrega-Recepción Definitiva | 31/12/2018 | | 31/12/2018 | | Sí | 1.0 |
| 104 | EJECUCION: Acta Entrega Recepción Definitiva Mantenimiento a traves de Microempresas Selva Alegre - Saguangal. Fase II | 6-Acta de Entrega-Recepción Definitiva | 31/12/2018 | | 31/12/2018 | | Sí | 0.01 |
| 105 | EJECUCION: Acta entrega recepción Mantenimiento Adminiistración Directa Gastos Operacionales | 6-Acta de Entrega-Recepción Definitiva | 31/12/2018 | | 31/12/2018 | | Sí | 1.0 |
| 106 | CIERRE: Acta Entrega Recepción Provisional Ampliación Subsecretaría zona 1 | 5-Entregables Intermedios | 30/11/2019 | | 30/11/2019 | | Sí | 1.0 |
| 107 | CIERRE: Acta Entrega Recepción Definitiva Mantenimiento a traves de | 9-Entregables Formales | 31/12/2019 | | 31/12/2019 | | Sí | 0.5 |

HITOS

| | Hito | Categoría | Fecha Comprometida | Fecha Estimada | Fecha Real | A tiempo | Hito Cumplido | Avance Físico |
|-----|--|---------------------------|--------------------|----------------|------------|----------|---------------|---------------|
| | Microempresas Salinas-Lita. Fase III | | | | | | | |
| 108 | CIERRE: Acta Entrega Recepción Definitiva Mantenimiento a través de Microempresas Selva Alegre - Saguangal. Fase III | 9-Entregables Formales | 31/12/2019 | | 31/12/2019 | | Sí | 0.21 |
| 109 | CIERRE: Acta entrega-Recepción Mantenimiento Bacheo Mayor via E-29 Otavalo- Selva Alegre-Saguangal | 9-Entregables Formales | 31/12/2019 | | 31/12/2019 | | Sí | 0.4 |
| 110 | EJECUCION: Mantenimiento a través de Microempresas Salinas-Lita. Fase III, realizado | 5-Entregables Intermedios | 31/12/2019 | | 31/12/2019 | | Sí | 0.5 |
| 111 | EJECUCION: Mantenimiento a través de Microempresas Selva Alegre - Saguangal Fase III, realizado, | 5-Entregables Intermedios | 31/12/2019 | | 31/12/2019 | | Sí | 0.5 |
| 112 | EJECUCION: Mantenimiento BAcheo Mayor via E-29 Otavalo-Selva Alegre-Saguangal | 5-Entregables Intermedios | 31/12/2019 | | 31/12/2019 | | Sí | 1.0 |
| 113 | PLANEACION : Mantenimiento vial RVe año 2020 | 5-Entregables Intermedios | 31/12/2020 | 31/12/2020 | | | No | 5.0 |
| 114 | PLANEACION : Mantenimiento vial RVe año 2021 | 5-Entregables Intermedios | 31/12/2021 | 31/12/2021 | | | No | 5.0 |

SUPERVISIONES EJECUTIVAS

| | Supervisión | Supervisor | Organización Supervisora | Fecha de creación |
|----|--|-------------------------------------|-----------------------------|-------------------|
| 1 | Mantenimiento Vial de la Provincia de Imbabura | García Pozo, Diego Oswaldo | {PR} - Provincia - IMBABURA | 10/05/2016 |
| 2 | Mantenimiento Vial de la Provincia de Imbabura | García Pozo, Diego Oswaldo | {PR} - Provincia - IMBABURA | 20/04/2016 |
| 3 | Supervisión Mantenimiento Vial de la Provincia de Imbabura | García Pozo, Diego Oswaldo | {PR} - Provincia - IMBABURA | 19/01/2016 |
| 4 | Supervisión Mantenimiento Vial de la Provincia de Imbabura | García Pozo, Diego Oswaldo | {PR} - Provincia - IMBABURA | 14/10/2015 |
| 5 | Supervisión-Mantenimiento Vial de la Provincia de Imbabura | García Pozo, Diego Oswaldo | {PR} - Provincia - IMBABURA | 14/09/2015 |
| 6 | Supervisión | García Pozo, Diego Oswaldo | {PR} - Provincia - IMBABURA | 24/10/2014 |
| 7 | Supervisión | García Pozo, Diego Oswaldo | {PR} - Provincia - IMBABURA | 24/08/2014 |
| 8 | Supervisor | Taboada Salazar, Wilmer Roberto | {PR} - Provincia - IMBABURA | 30/06/2014 |
| 9 | SUPERVISIÓN | Taboada Salazar, Wilmer Roberto | {PR} - Provincia - IMBABURA | 29/04/2014 |
| 10 | SUPERVISION | Taboada Salazar, Wilmer Roberto | {PR} - Provincia - IMBABURA | 31/03/2014 |
| 11 | Supervisión de proyecto | Villamarin Carrascal, Julio Marcelo | {PR} - Provincia - IMBABURA | 03/12/2013 |
| 12 | Supervisión de la obra | Villamarin Carrascal, Julio Marcelo | {PR} - Provincia - IMBABURA | 09/09/2013 |
| 13 | Supervisión | Villamarin Carrascal, Julio Marcelo | {PR} - Provincia - IMBABURA | 31/07/2013 |
| 14 | Vía Pimampiro-Juncal | Villamarin Carrascal, Julio Marcelo | {PR} - Provincia - IMBABURA | 26/04/2013 |

SUPERVISIONES EJECUTIVAS

| | Supervisión | Supervisor | Organización Supervisora | Fecha de creación |
|----|-----------------------|-------------------------------------|-----------------------------|-------------------|
| 15 | Inspección de la obra | Villamarin Carrascal, Julio Marcelo | {PR} - Provincia - IMBABURA | 12/04/2013 |

INDICADORES DEL PROYECTO

| | Indicador | Estado | Avance al Período | Meta | Resultado del Período | Fecha de Inicio | Último Período Actualizado |
|---|---|---|-------------------|------|-----------------------|-----------------|----------------------------|
| 1 | Porcentaje de intervención de mantenimiento de la Red Vial Provincial |  | 235.90 % | 0.3 | 0.7077 | 01/01/2015 | Abr-Jun |

AVANCE FINANCIERO DEL PROYECTO

COSTO TOTAL

| | |
|-------------------------------|------------------|
| Anticipo Desembolsado: | 194,869.82 |
| Estimado Al Fin Del Proyecto: | 18,328,713.59 ** |
| Costo Total: | 18,621,220.51 |
| Total Devengado: | 16,877,214.97 |
| % Costo Total Devengado: | 90.63 % |

***El Estimado al fin del proyecto se calcula con el devengado de años anteriores, mas el programado a devengar actual, mas el planeado de años futuros.*

% COSTO TOTAL DEVENGADO

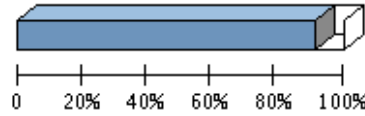

% Costo Total Devengado: 90.63 %

Perfil Económico 2020

| | Años Previos | Año Actual (2020) | Años Futuros | Total |
|--|-----------------|-------------------|--------------|---------------|
| Ppto. Planeado | 24,479,578.28 | 10,355,318.95 | 0.00 | 34,834,897.23 |
| Ppto. Externo Planeado | 0.00 | 0.00 | 0.00 | 0.00 |
| Ppto. Aprobado Inicial | 16,480,933.27 | 2,000,000.00 | 0.00 | 18,480,933.27 |
| Ppto. Codificado | 18,359,046.11 | 1,500,035.99 | 0.00 | 19,859,082.10 |
| Ppto. Comprometido | 8,455,252.86 | 614,395.41 | 0.00 | 9,069,648.27 |
| Planeado - Codificado (2020) | | 8,855,282.96 | | |
| Programado a Devengar | 17,642,403.69 | 1,500,035.99 | 0.00 | 19,142,439.68 |
| Ppto. Devengado | 16,828,677.60 | 48,537.37 | 0.00 | 16,877,214.97 |
| Pagado Real | 7,259,240.20 | 48,537.37 | 0.00 | 7,307,777.57 |
| Estimado a fin de año | * 16,828,677.60 | 0.00 | 0.00 | 16,828,677.60 |
| Variación Proyectada (Programado a Devengar - Estimado) | 813,726.09 | 1,500,035.99 | 0.00 | 2,313,762.08 |
| % de Programado a Devengar vs. Devengado | * 95.39 % | 3.24 % | 0.00 % | 88.17 % |
| Ppto. Codificado 998 | 1,713,711.95 | 0.00 | 0.00 | 1,713,711.95 |
| Ppto. Devengado 998 | 1,669,413.73 | 0.00 | 0.00 | 1,669,413.73 |

* Ppto. Devengado

PROGRAMADO A DEVENGAR VS. DEVENGADO 2020

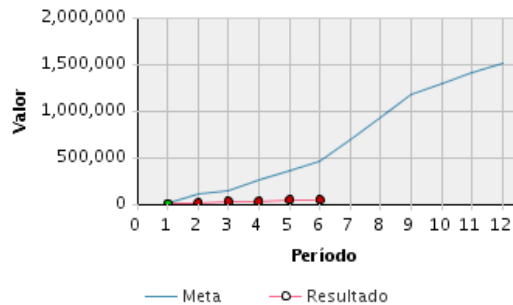

Presupuesto Mensual 2020

| Mes | Prog. a Devengar (Mensual) | Devengado (Mensual) | Prog. a Devengar (Acumulado) | Devengado (Acumulado) | Avance Acumulado | Estado | Avance Anual |
|-----|----------------------------|---------------------|------------------------------|-----------------------|------------------|--------------------------------------|--------------|
| Ene | 7,790.65 | 7,790.65 | 7,790.65 | 7,790.65 | 100.00 % | ● | 0.52 % |

| Presupuesto Mensual 2020 | | | | | | | |
|--------------------------|----------------------------|---------------------|------------------------------|-----------------------|------------------|--------|--------------|
| Mes | Prog. a Devengar (Mensual) | Devengado (Mensual) | Prog. a Devengar (Acumulado) | Devengado (Acumulado) | Avance Acumulado | Estado | Avance Anual |
| Feb | 99,906.96 | 8,174.83 | 107,697.61 | 15,965.48 | 14.82 % | | 1.06 % |
| Mar | 39,909.53 | 14,845.36 | 147,607.14 | 30,810.84 | 20.87 % | | 2.05 % |
| Abr | 104,012.73 | 452.24 | 251,619.87 | 31,263.08 | 12.42 % | | 2.08 % |
| May | 104,012.73 | 16,591.98 | 355,632.60 | 47,855.06 | 13.46 % | | 3.19 % |
| Jun | 104,012.73 | 682.31 | 459,645.33 | 48,537.37 | 10.56 % | | 3.24 % |
| Jul | 231,774.72 | | 691,420.05 | | | | |
| Ago | 231,774.77 | | 923,194.82 | | | | |
| Sep | 246,450.79 | | 1,169,645.61 | | | | |
| Oct | 118,688.79 | | 1,288,334.40 | | | | |
| Nov | 118,688.89 | | 1,407,023.29 | | | | |
| Dic | 93,012.70 | | 1,500,035.99 | | | | |
| Total | 1,500,035.99 | 48,537.37 | | | | | |

OBJETIVOS ALINEADOS

| Objetivos Operativos | |
|----------------------|---|
| 17 | Incrementar el nivel de servicio de la Red Vial Estatal Provincial MEDIANTE un plan de contratación y de control de las actividades de conservación y rehabilitación por administración directa o contratada. |
| 18 | Incrementar la seguridad de la Red Vial Estatal Provincial, MEDIANTE un plan de señalización y seguridad vial, y estudios de ingeniería de puntos críticos. |
| 19 | Incrementar el rendimiento operativo de la maquinaria vial MEDIANTE un plan de repotenciación del equipo caminero y la contratación de personal calificado para la operación del mismo. |
| 20 | Incrementar la calidad de la información de proyectos MEDIANTE la actualización de las herramientas de gestión de proyectos y contratos de acuerdo a la Normativa vigente. |

ARCHIVOS DEL PROYECTO

| | Descripción de Archivo | Archivo | Fecha de Alta |
|----|--|---|---------------|
| 1 | EQUIPO CAMINERO REQUERIDO PARA TRABAJOS DE ADMINISTRACIÓN DIRECTA DDI | solicitud_equipo_2017__ddi.pdf | 03/08/2017 |
| 2 | F4.- Informe ejecutivo Juncal-Pimampiro mayo/2013 | GestionReporteFN_juncal-Pimampiro_mayo-2013.pdf | 06/06/2013 |
| 3 | A1.-Croquis Proyecto Juncal-Pimampiro | img026.jpg | 04/07/2012 |
| 4 | A2.-Cur de pago del Anticipo por el contrato de mantenimiento de la carretera Juncal-Pimampiro | Cur_No._31922653.jpg | 09/07/2012 |
| 5 | A3.- Informe Mantenimiento Vial Imbabura Julio-2012 | Memo_035-SM-2012-DP-I.jpg | 08/08/2012 |
| 6 | A4.- Informe Ejecutivo Juncal-Pimampiro Julio-2012 | informe_ejecutivo_julio-2012_juncal-pimampiro.pdf | 08/08/2012 |
| 7 | A5.- Trabajos proyecto Juncal Pimampiro | Juncal_Julio_2012.jpg | 09/08/2012 |
| 8 | A6.- Fotografías trabajos Juncal-Pimampiro | Juncal_Julio_2012_(2).jpg | 09/08/2012 |
| 9 | A7.- Fotografías trabajos Juncal-Pimampiro | Juncal_Julio_2012_(3).jpg | 09/08/2012 |
| 10 | A7.- Memorando Aprobación Palnilla 02 Juncal-Pimampiro | Memorando_Aprobación_planilla_2_Juncal-Pimampiro.pdf | 07/09/2012 |
| 11 | A8.- Informe Ejecutivo Agosto/2012 | Informe_ejecutivo_Juncal_agosto_2012.PDF | 07/09/2012 |
| 12 | Acta de recepción definitiva Caminos Vecinales | Acta_recepción_definitiva_caminos_vecinales_mp.pdf | 04/06/2015 |
| 13 | Acta Provisional Mantenimiento Juncal - Pimampiro | Acta_Recepcion_provisional_mantenimiento_Juncal_Pimampiro_11/2014 | 11/2014 |
| 14 | ACTA RECEPCION PROVISIONAL DEL MANTENIMIENTO DE LA VIA IBARRA-URCUQUI | acta_recepción_provisional_mantenimiento_ibarra_urcuqui.pdf | 07/11/2013 |
| 15 | Acta Recepción Definitiva Mantenimiento Ibarra - Cotacachi | Acta_Recepción_Definitiva_Pinsaquí_Cotacachi_mp.pdf | 10/11/2014 |

ARCHIVOS DEL PROYECTO

| | Descripción de Archivo | Archivo | Fecha de Alta |
|----|--|--|---------------|
| 16 | Acta Recepción Definitiva Mantenimiento Ibarra - Urcuqui | Acta_Recepción_definitiva_mantenimiento_ibarra_-_Urcuquí_mp.pdf | 10/11/2014 |
| 17 | Acta Recepción Provisional Terminación Adoquinado Ave. Galo PLaza Y Camilo Ponce IMBAVIAL | Acta_Recepción_provisional_Terminación_Adoquinado_Av. Galo PLaza Y Camilo Ponce IMBAVIAL.pdf | 30/01/2024 |
| 18 | B1.-CUR de pagos de anticipos de las vías Ibarra-Urcuquí , Pinsaqui -Cotacachi. | CURS_Pagos_anticipos_Pinsaqui-Cuicocha_y_Ibarra-Urcuquí.pdf | 08/10/2012 |
| 19 | B2.- Informe ejecutivo de la carretera Juncal-Pimampiro Septiembre/2012 | informe_ejecutivo_juncal-pimampiro_septiembre-2012.pdf | 08/10/2012 |
| 20 | B3.- Croquis Ibarra Urcuquí | Croquis_Urcuqui_-_Ibaya.jpg | 09/10/2012 |
| 21 | B4.-Croquis Carretera Pinsaqui-Cotacachi | croquis_pinsaqui_-_cotacachi.dwg | 09/10/2012 |
| 22 | B5.- Croquis Proyecto Construcción Cunetas Ibarra-Urcuqui | croquis__CUNETAS_IBARRA-URCUQUI-4.xlsx | 09/10/2012 |
| 23 | B6.- Croquis proyecto Cunetas Cotacachi-Cuicocha. | Croquis__CUNETAS_CUICOCHA-COTACACHI.xlsx | 09/10/2012 |
| 24 | B7.- Oficio No. 009-SC-DP-I de 15/10/2012 comunicando disponibilidad anticipo y Memorando No. MTOP-DPI-2012-1426-ME del 26/10/2012 comunicando el no inicio de trabajos en el proyecto Mantenimiento rutinario Ibarra-Urcuqui. | Oficio__entrega_anticipo_y_no_inicio_trabajos.pdf | 07/11/2012 |
| 25 | B8.- Reporte ejecutivo Proyecto Juncal Pimampiro Octubre 2012 Planilla 4 | GestionReporteFN_Juncal_octubre_2012.pdf | 07/11/2012 |
| 26 | B9.- Informe ejecutivo octubre/2012 cunetas ibarra-urcuqui | GestionReporteFNCunetas_urcuqui_octubre_2012.pdf | 07/11/2012 |
| 27 | C-PRESUPUESTARIA MANTENIMIENTO SEPTIEMBRE-2019 | C-PRESUPUESTARIA_MANTENIMIENTO_SEPTIEMBRE-2019.pdf | 28/11/2019 |
| 28 | C1.- Informe ejecutivo mantenimiento rutinario carretera ibarra-Urcuqui Octubre/2012 | GestionReporteFNmantenimiento_rutinario_ibarra-urcuqui_octubre_2012.pdf | 07/11/2012 |
| 29 | C2.- Oficios de comunicación de disponibilidad del anticipo y Memorando comunicando el no inicio de trabajos del proyecto Pinsaqui-Cotacachi | oficio_anticipo_disponible_y_comunic_no_inicio_trabajos.pdf | 07/11/2012 |
| 30 | C3.- Informe ejecutivo Pinsaqui-Cotacachi Octubre 2012 | GestionReporteFN_Pinsaqui-Cotacachi_Octubre-2012.pdf | 07/11/2012 |
| 31 | C4.- Informe ejecutivo de la construccion cunetas en la via Cuicocha-Cotacachi correspondiente al mes de octubre/2012 | GestionReporteFN_cuicocha-Cotacachi_octubre_2012.pdf | 08/11/2012 |
| 32 | C5.- Informe ejecutivo noviembre/2012 carretera Juncal-Pimampiro | GestionReporteFN_juncal_noviembre.pdf | 07/12/2012 |
| 33 | C6.- Fotos de los trabajos de la via Juncal Pimampiro del mes de noviembre/2012 | Juncal_noviembre_(2).jpg | 07/12/2012 |
| 34 | C7.- Informe ejecutivo cunetas Ibarra-Urcuqui Noviembre-2012 | GestionReporteFN_cunetas_ibarra-urcuqui_noviembre-2012.pdf | 07/12/2012 |
| 35 | C8. Informe ejecutivo mantenimiento periódico carretera Ibarra-Urcuqui noviembre/2012 | GestionReporteFN_mantenimiento_ibarra-Urcuqui_noviembre-2012.pdf | 07/12/2012 |
| 36 | C9.- Informe ejecutivo via Pinsaqui-Cotacachi Noviembre/2012 | GestionReporteFN_via_pinsaqui-cotacahi_noviembre-2012.pdf | 07/12/2012 |
| 37 | CEDULA A NOVIEMBRE -2019 INVERSION | CEDULA_ENERO_NOVIEMBRE_INVERSION.PDF | 04/12/2019 |
| 38 | CEDULA PRESUPUESTARIA MARZO 2020 | CEDULA_MARZO.pdf | 09/04/2020 |
| 39 | CEDULA-PRESUPUESTARIA-MANTENIMIENTO-VIAL-DE-LA-PROVINCIA-DE IMBABURA-ENERO-FEBRERO-2020 | CEDULA_PRESUPUESTARIA_ENERO_-_FEBRERO_2020.PDF | 05/03/2020 |
| 40 | CEDULA-PRESUPUESTARIA-MANTENIMIENTO-VIAL-DE-LA-PROVINCIA-DE IMBABURA-JUNIO 2020 | Cedula_Presupuestaria_Mantenimiento_vial_Junio_2020.pdf | 03/07/2020 |
| 41 | CEDULA-PRESUPUESTARIA-MANTENIMIENTO-VIAL-DE-LA-PROVINCIA-DE IMBABURA-MAYO 2020 | cedula_presupuestaria_CUP_3747_Mayo1.PDF | 24/06/2020 |
| 42 | CONTRATACION DE MICROEMPRESAS ENERO - MARZO 2017 | CONTRATACION_DE_MICROEMPRESAS.pdf | 05/04/2017 |
| 43 | Contratacion Microempresa Conservación Vía Salinas Lita | Contrato_Microempresa_Conservación_Vía_Limpia.pdf | 05/04/2017 |

ARCHIVOS DEL PROYECTO

| | Descripción de Archivo | Archivo | Fecha de Alta |
|----|--|--|---------------|
| 44 | CRONOGRAMAS SEMANALES MANTENIMIENTO VIAL DDI-2019 | cronogramas_semanales_mantenimiento_vial_ddi-2019.pdf | 27/03/2019 |
| 45 | CÉDULA PRESUPUESTARIA -MANTENIMIENTO OCTUBRE-2019 | C-PRESUPUESTARIA_OCTUBRE-MANTENIMIENTO-2019.pdf | 28/11/2019 |
| 46 | D1.- Actas del Contrato de construcción de Cunetas de la Vía. Cotacachi-Cuicocha. | acta_cunetas_Cotacachi-Cuicocha.pdf | 07/01/2013 |
| 47 | D1.- Fotos mantenimiento via Pinsaqui-Cotacachi | foto_de_la_via_pinsaqui-cotacachi.jpg | 07/12/2012 |
| 48 | D2.- Acta Provisional del contrato de construcción de cunetas de la Carretera Ibarra-Urcuqui. | acta_cunetas_lbarra-urcuqui.pdf | 07/01/2013 |
| 49 | D3.- Cunetas terminadas carretera Ibarra-urcuqui | cunetas_terminadas_carretera_lbarra-Urcuqui.jpg | 07/01/2013 |
| 50 | D3.- Cunetas terminadas del contrato Cotacachi-Cuicocha | Cunetas_terminadas_contrato_Cotacachi-cuicocha.pdf | 07/01/2013 |
| 51 | D4.- Informe ejecutivo mantenimiento Ibarra-Urcuqui Diciembre/2012 | GestionReporteFN_urcuqui_diciembre.pdf | 07/01/2013 |
| 52 | D5.- Informe de trabajos de mantenimiento rutinario de la via Cotacachi-Cuicocha. | informe_mantenimiento_via_cotacachi-cuicocha.jpg | 07/01/2013 |
| 53 | D6.- Informe indicador " tiempo Promedio de desplazamiento" | informe_indicador__tiempo_promedio_desplazamiento.jpg | 07/01/2013 |
| 54 | D7.- Informe ejecutivo de diciembre/2012 de la carretera Juncal-Pimampiro | GestionReporteFN_juncal_diciembre.pdf | 07/01/2013 |
| 55 | D8.- Informe ejecutivo carretera Pinsaqui-Cotacachi Diciembre/2012 | GestionReporteFN_pinsaqui_diciembre-2012.pdf | 08/01/2013 |
| 56 | D9.- Informe ejecutivo Pinsaqui-Cotacachi enero/2013 | GestionReporteFN_pinsaqui-cotacachi_Enero-2013.pdf | 07/02/2013 |
| 57 | E1.- Informe ejecutivo Ibarra-Urcuqui enero 2013 | GestionReporteFN_urcuqui-ibarra_enero_2013.pdf | 07/02/2013 |
| 58 | E2.- Informe ejecutivo Juncal-Pimampiro enero 2013 | GestionReporteFN_Juncal-Pimampiro_enero_2013.pdf | 07/02/2013 |
| 59 | E3.- Informe ejecutivo Febrero/2013 | GestionReporteFN_ibarra-urcuqui-febrero-2013.pdf | 07/03/2013 |
| 60 | E4.- Informe Ejecutivo Febrero 2013 | GestionReporteFN_Juncal-Pimampiro_febrero-2013.pdf | 07/03/2013 |
| 61 | E5.- Informe ejecutivo Febrero/2013 Carretera Pinsaqui-Cotacachi | GestionReporteFN_Pinsaqui-Cotacachi_Febrero-2013.pdf | 08/03/2013 |
| 62 | E6.- Informe ejecutivo carretera Ibarra-Urcuqui marzo-2013 | GestionReporteFN_lbarra-Urcuqui-marzo-2013.pdf | 05/04/2013 |
| 63 | E7.- Informe ejecutivo abril/2013 proyecto Ibarra-Urcuqui | GestionReporteFN_ibarra-urcuqui_abril-2013.pdf | 07/05/2013 |
| 64 | E8.- Fotografias proyecto Ibarra-Urcuqui abril/2013 | img157.jpg | 07/05/2013 |
| 65 | E9.- Informe ejecutivo marzo/2013 proyecto Pinsaqui-Cotacachi | GestionReporteFN_pinsaqui-cotacachi_marzo-2013.pdf | 07/05/2013 |
| 66 | ejecucion presupuestaria agosto 2019 | ejecucion_presupuestaria_agosto_2019.pdf | 04/09/2019 |
| 67 | Ejecución presupuestaria al 31 de diciembre-2019 | ejecucion_presupuestaria_la_31-12-2019.pdf | 08/01/2020 |
| 68 | Estado Administración Directa Diciembre 2017 | INFORME_ESTADO_AD_IMBABURA_DICIEMBRE_2017-1 | 08/01/2018 |
| 69 | F1.- Informe ejecutivo carretera Juncal -Pimampiro abril-2013 | GestionReporteFN_juncal-Pimampiro_abril-2013.pdf | 08/05/2013 |
| 70 | F2.- Orden de cambio No. 1 carretera juncal Pimampiro. | Orden_de_cambio_1_Juncal_Pimampiro.pdf | 08/05/2013 |
| 71 | F3.- Informe Ejecutivo carretera Ibarra-Urcuqui, mayo 2013 | GestionReporteFN_ibarra-urcuqui_mayo-2013.pdf | 06/06/2013 |
| 72 | F5.- Informe ejecutivo Via Ibarra-urcuqui Junio/2013 | GestionReporteFN_lbarra-Urcuqui_Junio-2013.pdf | 05/07/2013 |
| 73 | F6.- Informe ejecutivo vía Juncal-Pimampiro Junio-2013 | GestionReporteFN_Juncal-Pimampiro_junio-2013.pdf | 05/07/2013 |
| 74 | F7.- Acta de Recepción Provisional de la via Pinsaqui-Cotacachi | Acta_de_Recepcion_Provisional_via_Pinsaqui-Cotacachi.pdf | 05/07/2013 |
| 75 | F8.- Informe sobre Indicador Proyecto Mantenimiento Vial Juni-2013 Tiempo Promedio de Desplazamiento | Informe_Indicador_GPR_Tiempo_Promedio_Desplazamiento | 05/07/2013 |
| 76 | F9.- Informe ejecutivo julio/2013 carretera Juncal-Pimampiro | GestionReporteFN_juncal-Pimampiro_julio-2013.pdf | 07/08/2013 |
| 77 | G1. Informe ejecutivo julio/2013 carretera Ibarra-Urcuqui | GestionReporteFN-2_lbarra-urcuqui_julio-2013.pdf | 07/08/2013 |

ARCHIVOS DEL PROYECTO

| | Descripción de Archivo | Archivo | Fecha de Alta |
|-----|---|---|---------------|
| 78 | G2.- Informe ejecutivo mayo/2013 Proyecto adoquinado calles Parque céntrica Bulevar-Ibarra | GestionReporteFN-1_parque_Céntrica__Bulevard_Mayo-2013.pdf | 07/08/2013 |
| 79 | G3.- Fotografías del proyecto adoquinado de las calles del ParqueCéntrica Bulevar-Ibarra | img221.jpg | 07/08/2013 |
| 80 | G4.- Solicitud de ampliación de plazo del adoquinado de las avenidas del parque boulevard | SOLICITUD_DE_AMPLIACION_DE_PLAZO_ADOQUINADO DE AVENIDAS PARQUE BOULEVARD | 06/09/2013 |
| 81 | G5.- Informe ejecutivo agosto proyecto Ibarra-Urcuqui | GestionReporteFN_agosto_2013-Ibarra-Urcuqui.pdf | 06/09/2013 |
| 82 | INFOGRAFIA INICIO DE TRABAJOS DE MANTENIMIENTO VIA SELVA ALEGRE - SAGUANGAL JUNIO - 2017 | INFOGRAFIA_INICIOS_DE_TRABAJOS_DE_MANTENIMIENTO VIA SELVA ALEGRE.pdf | 06/07/2017 |
| 83 | INFOGRAFIA TRABAJOS DE MANTENIMIENTO TRAMO SELVA ALEGRE SAGUANGAL 2017 | INFOGRAFIA_MANTENIMIENTO_VIAL_TRAMO_SELVA_ALEGRE AGOSTO 2017.pdf | 06/08/2017 |
| 84 | INFOGRAFIA TRABAJOS DE MANTENIMIENTO VIA E10 SALINAS - LITA | MANTENIMIENTO_SALINAS_-_LITA.pdf | 03/08/2017 |
| 85 | INFOGRAFIA TRABAJOS DE MANTENIMIENTO VIAL VIA SALINAS - LITA AGOSTO 2017 | INFOGRAFIA_MANTENIMIENTO_VIAL_TRAMO_SALINAS_LITA_AGOSTO_2017.pdf | 05/09/2017 |
| 86 | INFOGRAFIA TRABAJOS DE MANTENIMIENTO VIAL VIA SALINAS - LITA JUNIO 2017 | INFOGRAFIA_TRABAJOS_DE_MANTENIMIENTO_VIAL_VIA_SALINAS_LITA_JUNIO_2017.pdf | 06/07/2017 |
| 87 | Informe Ejecutivo mes de abril 2015 Auditoría Ambiental Selva Alegre - Saguangal. | Informe_Ejecutivo_mes_de_abril_2015_Auditoría_Ambiental_Saguangal...pdf | 06/05/2015 |
| 88 | Informe Ejecutivo mes de abril 2015 Estudios Otavalo - Selva Alegre | Informe_Ejecutivo_me_sde_abril_2015_Estudios_Otavalo_-_Selva_Alegre..pdf | 06/05/2015 |
| 89 | Informe Ejecutivo mes de marzo 2015 Estudios Piñán | Informe_Ejecutivo_mes_de_marzo_2015_Estudios__Piñán.pdf | 08/04/2015 |
| 90 | Informe Administración Directa Diciembre/2017 | INFORME_FOTOGRAFICO_ADM_DIRECTA_IMBABURA_DICIEMBRE 2017.docx | 12/11/2017 |
| 91 | Informe de actividades en Mantenimiento Rutinario Selva Alegre - Saguangal. | Informe_actividades_de_Mantenimiento_Rutinario_Salinas_-_Lita_mes_de_febrero_2015.pdf | 06/03/2015 |
| 92 | Informe de actividades en Mantenimiento Rutinario Selva Alegre - Saguangal. cuarta semana mes de octubre 2014 | Informe_de_actividades_Mantenimiento_Rutinario_Selva_Alegre_-_Saguangal_cuarta_semana.pdf | 06/11/2014 |
| 93 | Informe de Ejecución presupuesto febrero 2015 | Informe_de_Ejecución_de_presupuesto_febrero_2015..pdf | 11/03/2015 |
| 94 | Informe de mantenimiento Febrero-2018 | Informe_de_trabajos_de_mantenimiento_FEBRERO-2018.pdf | 05/04/2018 |
| 95 | INFORME DE MANTENIMIENTO VIAL RVE IMBABURA JUNIO-2020 | INFORME_DE_TRABAJOS_MANTENIMIENTO_VIAL_RVE_IMBABURA_JUNIO_-_2020-6-1.docx | 10/07/2019 |
| 96 | Informe de trabajos de mantenimiento Marzo-2018 | Informe_de_trabajos_de_mantenimiento_MARZO-2018.pdf | 05/04/2018 |
| 97 | INFORME DE TRABAJOS DE MANTENIMIENTO RED VIAL ESTATAL DE IMBABURA SEPTIEMBRE-2018 | INFORME_DE_TRABAJOS_MANTENIMIENTO_VIAL_RVE_IMBABURA_SEPTIEMBRE_2018.docx | 10/07/2019 |
| 98 | INFORME DE TRABAJOS MANTENIMIENTO VIAL RVE IMBABURA - DICIEMBRE 2018-1-2 | INFORME_DE_TRABAJOS_MANTENIMIENTO_VIAL_RVE_IMBABURA_DICIEMBRE_2018-1-2.docx | 10/07/2019 |
| 99 | INFORME DE TRABAJOS MANTENIMIENTO VIAL RVE IMBABURA - ENERO 2019 | INFORME_DE_TRABAJOS_MANTENIMIENTO_VIAL_RVE_IMBABURA_ENERO_2019.docx | 10/07/2019 |
| 100 | INFORME DE TRABAJOS MANTENIMIENTO VIAL RVE IMBABURA - NOVIEMBRE 2018 | INFORME_DE_TRABAJOS_MANTENIMIENTO_VIAL_RVE_IMBABURA_NOVIEMBRE_2018.docx | 10/07/2019 |
| 101 | INFORME DE TRABAJOS MANTENIMIENTO VIAL RVE IMBABURA - OCTUBRE 2018 | INFORME_DE_TRABAJOS_MANTENIMIENTO_VIAL_RVE_IMBABURA_OCTUBRE_2018.docx | 10/07/2019 |
| 102 | INFORME DE TRABAJOS MANTENIMIENTO VIAL RVE IMBABURA - ABRIL-2019 | INFORME_DE_TRABAJOS_MANTENIMIENTO_VIAL_RVE_IMBABURA_ABRIL-2019.docx | 10/07/2019 |
| 103 | INFORME DE TRABAJOS MANTENIMIENTO VIAL RVE IMBABURA - AGOSTO-2019 | INFORME_DE_TRABAJOS_MANTENIMIENTO_VIAL_RVE_IMBABURA_AGOSTO-2019.docx | 10/07/2019 |
| 104 | INFORME DE TRABAJOS MANTENIMIENTO VIAL RVE IMBABURA -DICIEMBRE-2019 | INFORME_DE_TRABAJOS_MANTENIMIENTO_VIAL_RVE_IMBABURA_DICIEMBRE-2019.docx | 10/07/2019 |
| 105 | INFORME DE TRABAJOS MANTENIMIENTO VIAL RVE IMBABURA -JULIO-2019 | INFORME_DE_TRABAJOS_MANTENIMIENTO_VIAL_RVE_IMBABURA_JULIO-2019.docx | 10/07/2019 |
| 106 | INFORME DE TRABAJOS MANTENIMIENTO VIAL RVE IMBABURA -JUNIO-2019 | INFORME_DE_TRABAJOS_MANTENIMIENTO_VIAL_RVE_IMBABURA_JUNIO-2019.docx | 10/07/2019 |
| 107 | INFORME DE TRABAJOS MANTENIMIENTO VIAL RVE IMBABURA -MAYO-2019 | INFORME_DE_TRABAJOS_MANTENIMIENTO_VIAL_RVE_IMBABURA_MAYO-2019.docx | 10/07/2019 |

ARCHIVOS DEL PROYECTO

| | Descripción de Archivo | Archivo | Fecha de Alta |
|-----|--|---|---------------|
| 108 | INFORME DE TRABAJOS MANTENIMIENTO VIAL RVE IMBABURA -NOVIEMBRE-2019 | INFORME_DE_TRABAJOS_MANTENIMIENTO_VIAL_RVE_NOVIEMBRE-2019.docx | 05/12/2019 |
| 109 | INFORME DE TRABAJOS MANTENIMIENTO VIAL RVE IMBABURA -OCTUBRE-2019 | INFORME_DE_TRABAJOS_MANTENIMIENTO_VIAL_RVE_OCTUBRE-2019.docx | 05/12/2019 |
| 110 | INFORME DE TRABAJOS MANTENIMIENTO VIAL RVE IMBABURA -SEPTIEMBRE-2019 | INFORME_DE_TRABAJOS_MANTENIMIENTO_VIAL_RVE_SEPTIEMBRE-2019.docx | 07/12/2019 |
| 111 | INFORME DE TRABAJOS MANTENIMIENTO VIAL. RVE IMBABURA - FEBRERO 2019 | INFORME_DE_TRABAJOS_MANTENIMIENTO_VIAL._RVE._FEBRERO_2019.docx | 01/03/2019 |
| 112 | INFORME DE TRABAJOS MICROEMPRESA INTAG VIAL VIA SELVA ALEGRE SAGUANGAL JULIO 2017 | MTOP-CON_IMB-2017-188-ME.PDF | 03/08/2017 |
| 113 | INFORME DE TRABAJOS MICROEMPRESA INTAG VIAL VIA SELVA ALEGRE SAGUANGAL JULIO 2017 | MTOP-CON_IMB-2017-168-ME.PDF | 03/08/2017 |
| 114 | Informe Ejecutivo mes de diciembre 2016 Fiscalización Ave. Galo Plaza y Camilo Ponce. | Informe_Ejecutivo_mes_de_diciembre_2016_Fiscalización_Ave_Galo_Plaza_y_Camilo_Ponce.pdf | 05/03/2017 |
| 115 | Informe Ejecutivo mes de diciembre 2016 Fiscalización Ave. Galo Plaza y Camilo Ponce. | Informe_Ejecutivo_mes_de_diciembre_2016_Adoquinado_Ave_Galo_Plaza_y_Camilo_Ponce.pdf | 05/03/2017 |
| 116 | Informe ejecutivo mes de marzo/2014 Adoquinado Avenidas Parque Boulevard | A.5_GestionReporteFN_marzo_Adoquinado_Parque_Boulevard.pdf | 07/04/2014 |
| 117 | Informe ejecutivo Abril-2014 Juncal-Pimampiro | A.7_GestionReporteFN_Abril-2014_Juncal.pdf | 08/05/2014 |
| 118 | Informe ejecutivo abril-2014 Terminación adoquinado PArque Boulevard Cia. IMBAVIAL EP. | A.9_GestionReporteFN_Abril-2014_Terminacion_adoquinado_Parque_Boulevard.pdf | 08/05/2014 |
| 119 | Informe ejecutivo abril/2014 Adoquinado PArque Boulevard Cia. Tapia y Mera | A.8_GestionReporteFN_Abril-2014_adoquinado_boulevard.pdf | 08/05/2014 |
| 120 | Informe ejecutivo Adoquinado Avenidas Galo Plaza y Camilo Ponce del Parque Boulevard de Ibarra | GestionReporteFN_noviembre_adoquinado_parque_boulevard.pdf | 06/12/2013 |
| 121 | Informe ejecutivo diciembre del Proyecto adoquinado avenidas Parque Boulevard | A.2_GestionReporteFN_diciembre-2013-Adoquinado_Parque_Boulevard.pdf | 14/03/2014 |
| 122 | Informe Ejecutivo Diciembre/2013 Juncal-Pimampiro | A.1_GestionReporteFN_diciembre-2013_Juncal-Pimampiro.pdf | 14/03/2014 |
| 123 | Informe ejecutivo enero/2014 juncal-Pimampiro | A.3_GestionReporteFN_enero_2014_juncal-pimampiro.pdf | 14/03/2014 |
| 124 | Informe ejecutivo estudios caminos vecinales de cuella-Rio Verde marzo-2014 | A.4_GestionReporteFN_Estudios_caminos_vecinales_de_cuella-Rio_Verde.pdf | 07/04/2014 |
| 125 | Informe Ejecutivo Fiscalización Adoquinado Avenidas Parque Boulevard de Ibarra | GestionReporteFN_noviembre_fiscalizacion_Parque_boulevard.pdf | 06/12/2013 |
| 126 | Informe ejecutivo julio Adoquinado Avenidas del Parque Boulevard de Ibarra. | GestionReporteFN_Julio_adoquinado_avenidas_Parque_Boulevard.pdf | 09/09/2013 |
| 127 | Informe ejecutivo Juncal Pimampiro marzo-2014 | A.6_GestionReporteFN_Juncal_Pimampiro_marzo-2014.pdf | 09/04/2014 |
| 128 | Informe ejecutivo Juncal Pimampiro-Noviembre/2013 | GestionReporteFN_noviembre_Juncal-Pimampiro.pdf | 06/12/2013 |
| 129 | Informe ejecutivo Juncal-Pimampiro Octubre-2013 | GestionReporteFN_juncal-pimampiro_octubre-2013.pdf | 12/11/2013 |
| 130 | Informe Ejecutivo Mantenimeinto Pimampiro mes de octubre 2014 | Informe_Ejecutivo_mes_de_octubre_2014_Mantenimiento_Pimampiro.pdf | 07/11/2014 |
| 131 | Informe Ejecutivo Mantenimiento Urcuqui mes de agosto 2014 | Informe_ejecutivo_mes_de_agosto_2014_Ibarra_-_Urcuqui.pdf | 07/11/2014 |
| 132 | Informe ejecutivo mayo/2014- Juncal-Pimampiro | B.1_GestionReporteFN_mayo-2014_Juncal-Pimampiro.pdf | 06/06/2014 |
| 133 | Informe Ejecutivo mes de Abril 2016 Avenida Parque Boulevard | Informe_Ejecutivo_mes_de_abril_2016_Avenidas_Parque_Boulevard.pdf | 05/05/2016 |
| 134 | Informe Ejecutivo mes de abril 2016 Mantenimiento Juncal - Pimampiro | Informe_Ejecutivo_mes_de_abril_2016_Mantenimiento_Juncal_Pimampiro.pdf | 05/05/2016 |
| 135 | Informe Ejecutivo mes de abril 2016, Estudios Otavalo-Selva Alegre. | Informe_Ejecutivo_mes_de_abril_de_2016_Estudios_Otavalo-Selva_Alegre..pdf | 05/05/2016 |
| 136 | Informe Ejecutivo mes de abril de 2016, Estudios Ciclovias de la ciudad de Ibarra. | Informe_mes_de_abril_de_2016_Estudios_Ciclovias_de_la_ciudad_de_Ibarra..pdf | 05/05/2016 |
| 137 | Informe Ejecutivo mes de agosto 2015, Adoquinado Parque Céntrica Boulevard. | Informe_Ejecutivo_mes_de_agosto_2015_Adoquinado_Parque_Céntrica_Boelevard..pdf | 08/09/2015 |

ARCHIVOS DEL PROYECTO

| | Descripción de Archivo | Archivo | Fecha de Alta |
|-----|---|--|---------------|
| 138 | Informe Ejecutivo mes de agosto 2015, Mantenimiento Juncal Pimampiro. | Informe_Ejecutivo_mes_de_agosto_2015_Mantenimiento_Juncal_Pimampiro..pdf | 08/09/2015 |
| 139 | Informe Ejecutivo mes de agosto 2016 Adoquinado Ave. Galo Plaza y Camilo Ponce Centrica Boulevard | Informe_Ejecutivo_mes_de_agosto_2016_Adoquinado_Centrica_Boulevard.pdf | 08/09/2016 |
| 140 | Informe Ejecutivo mes de agosto 2016 Adoquinado Parque Boulevard. | Informe_Ejecutivo_mes_de_agosto_2016_Adoquinado_Parque_Boulevard.pdf | 05/09/2016 |
| 141 | Informe Ejecutivo mes de agosto 2016 Estudios Otavalo - Selva Alegre. | Informe_Ejecutivo_mes_de_agosto_2016_Estudios_Otavalo_Selva_Alegre..pdf | 05/09/2016 |
| 142 | Informe Ejecutivo mes de agosto 2016 Estudios Piñán. | Informe_Ejecutivo_mes_de_agosto_2016_Estudios_Piñán.pdf | 05/09/2016 |
| 143 | Informe Ejecutivo mes de agosto 2016 Fiscalización Adoquinado. | Informe_Ejecutivo_mes_de_agosto_2016_Fiscalización_Adoquinado.pdf | 05/09/2016 |
| 144 | Informe Ejecutivo mes de agosto 2016 Mantenimiento Juncal - Pimampiro. | Informe_Ejecutivo_mes_de_agosto_2016_Mantenimiento_Juncal_Pimampiro.pdf | 05/09/2016 |
| 145 | Informe Ejecutivo mes de diciembre 2014 Mantenimiento Ibarra - Urququi | Informe_Ejecutivo_mes_de_diciembre_2014_Mantenimiento_Ibarra-Urququi.pdf | 09/01/2015 |
| 146 | Informe Ejecutivo mes de Diciembre 2014 Mantenimiento Juncal - Pimampiro | Informe_Ejecutivo_mes_de_diciembre_2014_Mantenimiento_Juncal_Pimampiro.pdf | 09/01/2015 |
| 147 | Informe Ejecutivo mes de diciembre 2015 Estudios Selva Alegre - Otavalo | Informe_Ejecutivo_mes_de_diciembre_2015_Estudios_Otavalo_Selva_Alegre..pdf | 05/01/2016 |
| 148 | Informe Ejecutivo mes de diciembre 2015 Mantenimiento Juncal Pimampiro | Informe_Ejecutivo_mes_de_diciembre_2015_Mantenimiento_Juncal_Pimampiro..pdf | 05/01/2016 |
| 149 | Informe Ejecutivo mes de diciembre 2016 Estudios Selva Alegre - Otavalo | Informe_Ejecutivo_mes_de_diciembre_2016_Estudios_Selva_Alegre-Otavalo.pdf | 05/01/2017 |
| 150 | Informe Ejecutivo mes de enero 2015 Estudios carretera Otavalo-Selva Alegre. | A3_Informe_Ejecutivo_mes_de_enero_2015_Rstudios_carretera_Otavalo-Selva_Alegre..pdf | 10/02/2015 |
| 151 | Informe Ejecutivo mes de enero 2015 Mantenimiento Ibarra-Urququi | Informe_Ejecutivo_mes_de_enero_2015_Mantenimiento_Ibarra-Urququi.pdf | 10/02/2015 |
| 152 | Informe ejecutivo mes de enero 2015 Mantenimiento Rutinario Juncal-Pimampiro | Informe_ejecutivo_mes_enero_2015_Mantenimiento_Rutinario_Juncal-Pimampiro.pdf | 10/02/2015 |
| 153 | Informe Ejecutivo mes de enero 2016 Mantenimiento Juncal Pimampiro | Informe_Ejecutivo_mes_de_enero_2016_Mantenimiento_Juncal_Pimampiro.pdf | 10/02/2016 |
| 154 | Informe Ejecutivo mes de febrero 2015 Mantenimiento Luncal Pimampiro. | Informe_Ejecutivo_mes_de_febrero_2015_Juncal_Pimampiro..pdf | 06/03/2015 |
| 155 | Informe Ejecutivo mes de febrero 2015 Mantenimiento Urququi | Informe_Ejecutivo_mes_de_febrero_2015_Mantenimiento_Urququi.pdf | 06/03/2015 |
| 156 | INFORME EJECUTIVO MES DE FEBRERO 2016 ADOQUINADO PARQUE BULEVARD | INFORME_EJECUTIVO_MES_DE_FEBRERO_2016_ADOQUINADO_PARQUE_BULEVARD.pdf | 04/03/2016 |
| 157 | Informe Ejecutivo mes de febrero 2016 Estudios Ciclovías Ibarra | Informe_Ejecutivo_mes_de_febrero_2016_Estudios_ciclovías_Ibarra.pdf | 05/03/2016 |
| 158 | Informe Ejecutivo mes de febrero 2016 Estudios Otavalo - Selva Alegre | Informe_Ejecutivo_mes_de_febrero_2016_Estudios_Selva_Alegre-Otavalo.pdf | 05/03/2016 |
| 159 | Informe Ejecutivo mes de febrero 2016 Mantenimiento Juncal - Pimampiro | Informe_Ejecutivo_mes_de_enero_2016_Mantenimiento_Juncal_Pimampiro.pdf | 03/03/2016 |
| 160 | Informe Ejecutivo mes de Julio 2015 Estudios Ciclovías Ibarra | Informe_Ejecutivo_Mes_de_Julio_2015_Estudios_de_Ciclovías_Ibarra.pdf | 10/08/2015 |
| 161 | Informe Ejecutivo mes de Julio 2015 Mantenimiento Selva Alegre-Saguangal | Informe_Ejecutivo_mes_de_julio_2015_Selva_Alegre_Saguangal..pdf | 10/08/2015 |
| 162 | Informe Ejecutivo mes de Julio 2015 Selva Alegre-Otavalo | Informe_Ejecutivo_Mes_de_Julio_2015_Estudios_Otavalo_Selva_Alegre..pdf | 10/08/2015 |
| 163 | Informe Ejecutivo mes de julio 2016 Adoquinado Avenidas Galo Plazo y Camilo Ponce | Informe_Ejecutivo_mes_de_julio_2016_Terminación_Adoquinado_Avenidas_Galo_Plaza_y_Camilo_Ponce.pdf | 05/08/2016 |
| 164 | Informe Ejecutivo mes de julio 2016 Adoquinado parque Boulevard Ave. Galo Plaza y Camilo Ponce. | Informe_Ejecutivo_mes_de_julio_2016_Adoquinado_parque_Boulevard_Ave._Galo_Plaza_y_Camilo_Ponce.pdf | 05/08/2016 |
| 165 | Informe Ejecutivo mes de julio 2016 Estudios de Ciclovías ciudad de Ibarra. | Informe_Ejeutivo_mes_de_julio_2016_Estudios_Ciclovías_ciudad_de_Ibarra.pdf | 05/08/2016 |

ARCHIVOS DEL PROYECTO

| | Descripción de Archivo | Archivo | Fecha de Alta |
|-----|--|---|---------------|
| 166 | Informe Ejecutivo mes de julio 2016 Estudios ingreso Piñán | Informe_Ejecutivo_mes_de_julio_2016_Estudios_ingreso_Piñán.pdf | 05/08/2016 |
| 167 | Informe Ejecutivo mes de julio 2016 Estudios Selva Alegre - Otavalo | Informe_Ejecutivo_mes_de_julio_2016_Estudios_Selva_Alegre_-_Otavalo.pdf | 05/08/2016 |
| 168 | Informe Ejecutivo mes de julio 2016 Fiscalización Adoquinado Ave. Galo Plaza y Camilo Ponce. | Informe_Ejecutivo_mes_de_julio_2016_Fiscalización_Adoquinado_Ave._Galo_Plaza_y_Camilo_Ponce.pdf | 05/08/2016 |
| 169 | Informe Ejecutivo mes de julio 2016 Mantenimiento Juncal - Pimampiro. | Informe_Ejecutivo_mes_de_julio_2016_Mantenimiento_Juncal_-_Pimampiro.pdf | 05/08/2016 |
| 170 | Informe Ejecutivo mes de julio 2016 Microempresa Progreso de Lita | Informe_Ejecutivo_mes_de_julio_2016_Microempresa_Progreso_de_Lita.pdf | 05/08/2016 |
| 171 | Informe Ejecutivo mes de julio 2016 Microempresa Vía Limpia | Informe_Ejecutivo_mes_de_julio_2016_Microempresa_Vía_Limpia.pdf | 05/08/2016 |
| 172 | Informe Ejecutivo mes de Julio del 2015 Piñán | Informe_Ejecutivo_Julio_2015_Estudios_Piñán.pdf | 10/08/2015 |
| 173 | Informe Ejecutivo mes de junio 2016 Adoquinado Avenidas Camilo Ponce y Camilo Plaza | Informe_Ejecutivo_mes_de_junio_2016_Adoquinado_Avenidas_Camilo_Ponce_y_Camilo_Plaza.pdf | 06/07/2016 |
| 174 | Informe Ejecutivo mes de junio 2016 Estudios Acceso Comunidad de Piñán | Informe_Ejecutivo_mes_de_junio_2016_Estudios_Acceso_Comunidad_de_Piñán.pdf | 06/07/2016 |
| 175 | Informe Ejecutivo mes de junio 2016 Estudios Ciclovías ciudad de Ibarra | Informe_Ejecutivo_mes_de_junio_2016_Estudios_Ciclovías_ciudad_de_Ibarra.pdf | 06/07/2016 |
| 176 | Informe Ejecutivo mes de junio 2016 Estudios Selva Alegre - Otavalo | Informe_Ejecutivo_mes_de_junio_2016_Estudios_Selva_Alegre_-_Otavalo.pdf | 06/07/2016 |
| 177 | Informe Ejecutivo mes de junio 2016 Mantenimiento Juncal - Pimampiro | Informe_ejecutivo_mes_de_junio_2016_Mantenimiento_Juncal_-_Pimampiro.pdf | 06/07/2016 |
| 178 | Informe Ejecutivo mes de junio 2016 Microempresa Progreso de Lita. | Informe_Ejecutivo_mes_de_junio_2016_Microempresa_Progreso_de_Lita.pdf | 06/07/2016 |
| 179 | Informe Ejecutivo mes de junio 2016 Microempresa Vía Limpia. | Informe_Ejecutivo_mes_de_junio_2016_Microempresa_Vía_Limpia.pdf | 06/07/2016 |
| 180 | Informe Ejecutivo mes de marzo 2015 Estudios Otavalo Selva Alegre. | Informe_Ejecutivo_mes_de_marzo_2015_Estudios_Otavalo_Selva_Alegre.pdf | 10/04/2015 |
| 181 | Informe Ejecutivo mes de marzo 2015 Mantenimiento Ibarra - Urcuqui | Informe_Ejecutivo_mes_de_marzo_2015_Mantenimiento_Ibarra_-_Urcuqui..pdf | 08/04/2015 |
| 182 | Informe Ejecutivo mes de marzo 2015 Mantenimiento Juncal Pimampiro | Informe_Ejecutivo_mes_de_marzo_2015_Mantenimiento_Juncal_Pimampiro..pdf | 08/04/2015 |
| 183 | Informe Ejecutivo mes de marzo 2016 Adoquinado Ave. Galo Plaza Parque Boulevard. | Informe_Ejecutivo_mes_de_marzo_2016_Adoquinado_Ave._Galo_Plaza_Parque_Boulevard.pdf | 05/04/2016 |
| 184 | Informe Ejecutivo mes de marzo 2016 Estudios acceso a Piñán | Informe_Ejecutivo_mes_de_marzo_2016_Estudios_acceso_a_Piñán.pdf | 05/04/2016 |
| 185 | Informe Ejecutivo mes de marzo 2016 Estudios Otavalo - Selva Alegre | Informe_Ejecutivo_mes_de_marzo_2016_Estudios_Otavalo_-_Selva_Alegre..pdf | 04/04/2016 |
| 186 | Informe Ejecutivo mes de marzo 2016 Mantenimiento Juncal - Pimampiro | Informe_Ejecutivo_mes_de_marzo_2016_Adoquinado_Ave._Galo_Plaza_Parque_Boulevard.pdf | 04/04/2016 |
| 187 | Informe Ejecutivo mes de mayo 2015 Adoquinado Parque Boulevard. | Informe_Ejecutivo_mes_de_mayo_2015_Adoquinado_Parque_Boulevard..pdf | 05/06/2015 |
| 188 | Informe Ejecutivo mes de mayo 2015 Auditoría Ambiental Selva Alegre - Saguangal | Informe_Ejecutivo_mes_de_mayo_2015_Auditoría_Ambiental_Selva_Alegre_-_Saguangal..pdf | 05/06/2015 |
| 189 | Informe Ejecutivo mes de mayo 2015 Estudios Otavalo - Selva Alegre. | Informe_Ejecutivo_mes_de_mayo_2015_Estudios_Otavalo_-_Selva_Alegre..pdf | 04/06/2015 |
| 190 | Informe Ejecutivo mes de mayo 2015 Mantenimiento Juncal - Pimampiro. | Informe_Ejecutivo_mes_de_mayo_2015_Juncal_-_Pimampiro..pdf | 04/06/2015 |
| 191 | Informe Ejecutivo mes de mayo 2015 Mantenimiento Selva Alegre - saguungal. | Informe_Ejecutivo_mes_de_mayo_2015_Selva_Alegre_-_Saguangal..pdf | 04/06/2015 |
| 192 | Informe Ejecutivo mes de mayo 2016 Adoquinado Ave. Camilo Ponce y Galo PLaza | Informe_Ejecutivo_mes_de_mayo_2016_Adoquinado_Ave._Camilo_Ponce_y_Galo_PLaza.pdf | 06/06/2016 |
| 193 | Informe Ejecutivo mes de mayo 2016 Estudios Ciclovías ciudad de Ibarra. | Informe_mes_de_mayo_2016_Estudios_ciclovías_ciudad_de_Ibarra.pdf | 07/06/2016 |

ARCHIVOS DEL PROYECTO

| | Descripción de Archivo | Archivo | Fecha de Alta |
|-----|---|--|---------------|
| 194 | Informe Ejecutivo mes de mayo 2016 Estudios de Ciclovías ciudad de Ibarra. | Informe_Ejecutivo_mes_de_mayo_2016_Estudios_Ciclovías_c | 07/06/2016 |
| 195 | Informe Ejecutivo mes de mayo 2016 Estudios Selva Alegre - Otavalo. | Informe_Ejecutivo_mes_de_mayo_2016_Estudios_Selva_Alegre | 06/06/2016 |
| 196 | Informe Ejecutivo mes de mayo 2016 Mantenimiento Juncal - Pimampiro | Informe_Ejecutivo_mes_de_mayo_2016_Mantenimiento_Juncal | 06/06/2016 |
| 197 | Informe Ejecutivo mes de noviembre 2014 - Ibarra - Urququí. | Informe_Ejecutivo_mes_de_noviembre_2014_-_Ibarra_-_Urququí | 08/12/2014 |
| 198 | Informe Ejecutivo mes de noviembre 2014 - Juncal - Pimampiro. | Informe_Ejecutivo_mes_de_noviembre_2014_Mantenimiento_Juncal | 08/12/2014 |
| 199 | Informe Ejecutivo mes de noviembre 2014 -Adoquinado Parque Bulevard. | Informe_Ejecutivo_mes_de_noviembre_2014_-_Adoquinado_Parque_Bulevard | 08/12/2014 |
| 200 | Informe Ejecutivo mes de noviembre 2015 Adoquinado Parque Boulevard. | Informe_Ejecutivo_mes_de_noviembre_2015__Adoquinado_Parque_Boulevard | 09/12/2015 |
| 201 | Informe Ejecutivo mes de noviembre 2015 Estudios Otavalo - Selva Alegre. | Informe_Ejecutivo_mes_de_noviembre_2015__Estudios_Otavalo | 09/12/2015 |
| 202 | Informe Ejecutivo mes de noviembre 2015 Mantenimiento Juncal Pimampiro | Informe_Ejecutivo_mes_de_noviembre_2015__Mantenimiento_Juncal_Pimampiro | 07/11/2015 |
| 203 | Informe Ejecutivo mes de noviembre 2016 Adoquinado Ave. Galo Plaza y Camilo Ponce. | Informe_Ejecutivo_mes_de_noviembre_2016_Adoquinado_Ave_Galo_Plaza_y_Camilo_Ponce | 05/10/2016 |
| 204 | Informe Ejecutivo mes de noviembre 2016 Estudios Acceso a Piñán. | Informe_Ejecutivo_mes_de_noviembre_2016_Estudios_Piñán | 05/12/2016 |
| 205 | Informe Ejecutivo mes de noviembre 2016 Estudios Selva Alegre - Saguangal | Informe_Ejecutivo_mes_de_noviembre_2016_Estudios_Selva_Alegre | 05/12/2016 |
| 206 | Informe Ejecutivo mes de noviembre 2016 Fiscalización Adoquinado Ave. Camilo Ponce y Galo Plaza | Informe_Ejecutivo_mes_de_noviembre_2016_Fiscalización_Adoquinado_Ave_Camilo_Ponce_y_Galo_Plaza | 05/10/2016 |
| 207 | Informe Ejecutivo mes de octubre 2014 Manatenimiento Urququí | Informe_Ejecutivo_mes_de_octubre_2014_Mantenimiento_Urququí | 07/11/2014 |
| 208 | Informe Ejecutivo mes de Octubre 2015 Adoquinqdo Parque Boulevard. | Informe_Ejecutivo_mes_de_octubre_2015_Adoquinado_Parque_Boulevard | 12/11/2015 |
| 209 | Informe Ejecutivo mes de Octubre 2015 Estudios Otavalo -Selva Alegre | Informe_Ejecutivo_mes_de_octubre_2015_Estudios_Otavalo_Selva_Alegre | 06/11/2015 |
| 210 | Informe Ejecutivo mes de Octubre 2015 Mantenimiento Juncal - Pimampiro | Informe_Ejecutivo_mes_de_octubre_2015_Mantenimiento_Juncal_Pimampiro | 06/11/2015 |
| 211 | Informe Ejecutivo mes de octubre 2016 Estudios Acceso a Piñán. | Informe_Ejecutivo_mes_de_octubre_2016_Estudios_Acceso_a_Piñán | 07/11/2016 |
| 212 | Informe Ejecutivo mes de octubre 2016 Estudios Acceso a Piñán. | Informe_Ejecutivo_mes_de_octubre_2016_Estudios_Acceso_a_Piñán | 08/11/2016 |
| 213 | Informe Ejecutivo mes de octubre 2016 Estudios Selva Alegre-Otavalo | Informe_Ejecutivo_mes_de_octubre_2016_Estudios_Selva_Alegre-Otavalo | 08/11/2016 |
| 214 | Informe Ejecutivo mes de octubre 2016 Fiscalización Adoquinado Ave. Galo Plaza y Camilo Ponce. | Informe_Ejecutivo_mes_de_octubre_2016_Fiscalización_Adoquinado_Ave_Galo_Plaza_y_Camilo_Ponce | 07/11/2016 |
| 215 | Informe Ejecutivo mes de octubre 2016 Juncal - Pimampiro | Informe_Ejecutivo_mes_de_octubre_2016_Juncal_-_Pimampiro | 07/11/2016 |
| 216 | Informe Ejecutivo mes de septiembre 2014, Mantenimiento Urququí. | Informe_Ejecutivo_mes_de_septiembre_2014__Mantenimiento_Urququí | 01/10/2014 |
| 217 | Informe Ejecutivo mes de septiembre 2016 Adoquinado Ave. Galo Plaza y Camilo Ponce. | Informe_Ejecutivo_mes_de_septiembre_2016_Adoquinado_Ave_Galo_Plaza_y_Camilo_Ponce | 05/10/2016 |
| 218 | Informe Ejecutivo mes de septiembre 2016 Estudios Otavalo - Selva Alegre. | Informe_Ejecutivo_mes_de_septiembre_2016_Estudios_Otavalo_Selva_Alegre | 05/10/2016 |
| 219 | Informe Ejecutivo mesa de marzo 2016 Estudios acceso a Piñán | Informe_Ejecutivo_mes_de_marzo_2016__Estudios_Acceso_a_Piñán | 05/04/2016 |
| 220 | Informe ejecutivo Parque Bolulevard Ibarra, Octubre-2013 | GestionReporteFN_Parque_Boulevard_octubre-2013.pdf | 12/11/2013 |
| 221 | Informe ejecutivo septiembre/2013 | GestionReporteFN_Septiembre-2013_Juncal_-_Pimampiro.pdf | 07/10/2013 |

ARCHIVOS DEL PROYECTO

| | Descripción de Archivo | Archivo | Fecha de Alta |
|-----|---|--|---------------|
| 222 | Informe Ejecutivo, mes de abril 2016, Estudios Acceso a Piñan. | Informe_Ejecutivo_mes_de_abril_de_2016__Estudios_Acceso | 05/07/2016 |
| 223 | Informe estado Red Vial Estatal de Imbabura Abril 2018 | INFORME_ESTADO_RVE_-_IMBABURA_-_ABRIL_2018.pdf | 04/05/2018 |
| 224 | INFORME FINAL DE TRABAJOS MICROEMPRESAS ABRIL DICIEMBRE 2019 | INFORME_FINAL_DE_TRABAJOS_MICROEMPRESAS_ABRIL_DICIEMBRE_2019.docx | 04/01/2020 |
| 225 | INFORME FOTOGRAFICO ADMINISTRACION DIRECTA NOVIEMBRE/2017 | INFORME_FOTOGRAFICO_ADMIN_DIRECTA_IMBABURA_NOVIEMBRE_2017.docx | 04/02/2018 |
| 226 | Informe fotográfico de mantenimiento administración directa enero-2018 | INFORME_FOTOGRAFICO_TRABAJOS_ENERO_2018.pdf | 05/04/2018 |
| 227 | Informe fotográfico de mantenimiento administración directa febrero-2018 | Informe_Fotografico_Mantenimiento_FEBRERO-2018.pdf | 05/04/2018 |
| 228 | INFORME INICIO DE TRABAJOS MICROEMPRESA INTAG VIAL VIA SELVA ALEGRE SAGUANGAL | MTOP-DDI-2017-473-ME_INFORME_INICIO_DE_TRABAJOS_MICROEMPRESA_INTAG_VIAL_VIA_SELVA_ALE | 05/07/2017 |
| 229 | informe mantenimiento vial octubre2017 | INFORME_ESTADO_RVE_IMBABURA_OCTUBRE_2017-1.docx | 04/11/2017 |
| 230 | INFORME SOBRE CAMBIO DE KILOMETRAJE DE LA RVE DE LA PROVINCIA DE IMBABURA | Informe_cambio_de_kilometros_de_red_vial_estatl_de_imbabura | 04/10/2018 |
| 231 | Informe sobre fabricación de la Superestructura metálica del puente chalguayaco OF. IMBV-126-GG-2013 del 17/09/2013 | Oficio_No._IMBV-126-GG-2013.pdf | 07/10/2013 |
| 232 | INFORME TRABAJOS DE MANTENIMIENTO AGOSTO 2018 | INFORME_DE_TRABAJOS_MANTENIMIENTO_RVE_IMBABURA_AGO | 04/09/2018 |
| 233 | INFORME TRABAJOS DE MANTENIMIENTO VIAL PROGRAMADOS SEPTIEMBRE 2017 | INFORME_TRABAJOS_DE_MANTENIMIENTO_PROGRAMADOS_SEPTIEMBRE_2017.pdf | 03/09/2017 |
| 234 | INFORME TRABAJOS MANTENIMIENTO ENERO-2018 | informe_trabajos_enero-2018_mantenimiento.pdf | 05/04/2018 |
| 235 | INFORME TRABAJOS MANTENIMIENTO JULIO-2018 | INFORME_DE_TRABAJOS_MANTENIMIENTO_VIAL_RVE_IMBABURA_Julio_2018.docx | 04/08/2018 |
| 236 | INFORME TRABAJOS MANTENIMIENTO JUNIO-2018 | INFORME_DE_TRABAJOS_MANTENIMIENTO_VIAL_RVE_IMBABURA_Junio_2018.pdf | 04/07/2018 |
| 237 | INFORME TRABAJOS MANTENIMIENTO MAYO-2018 | INFORME_DE_TRABAJOS_MANTENIMIENTO__RVE_IMBABURA_Mayo_2018.docx | 04/06/2018 |
| 238 | INFORME TRABAJOS OCTUBRE-2018 | INFORME_TRABAJOS_OCTUBRE-2018.PDF | 31/10/2018 |
| 239 | INFORME VIAS ADMINISTRACION DIRECTA NOVIEMBRE/2017 | INFORME_ESTADO_ADMIN_DIRECTA_IMBABURA_NOVIEMBRE_2017-.docx | 04/02/2018 |
| 240 | INFORME DE TRABAJOS MANTENIMIENTO RVE IMBABURA AGOSTO 2018 | INFORME_DE_TRABAJOS_MANTENIMIENTO_RVE_IMBABURA_AGO | 04/09/2018 |
| 241 | INFORME DE TRABAJOS MANTENIMIENTO VIAL RVE IMBABURA ENERO-2020 | INFORME_DE_TRABAJOS_MANTENIMIENTO_VIAL_RVE_IMBABURA_ENERO-2020.docx | 04/03/2020 |
| 242 | INFORME DE TRABAJOS MANTENIMIENTO VIAL RVE IMBABURA FEBRERO-2020 | INFORME_DE_TRABAJOS_MANTENIMIENTO_VIAL_RVE_IMBABURA_FEBRERO-2020.docx | 04/03/2020 |
| 243 | INFORME VIA SELVA ALEGRE - SAGUANGAL RVE IMBABURA-MARZO 2019 (1) | INFORME_VIA_SELVA_ALEGRE_-_SAGUANGAL_RVE_IMBABURA-MARZO_2019_(1).docx | 03/04/2019 |
| 244 | MARCO LOGICO K004 MTOP.- MANTENIMIENTO VIAL DE LA PROVINCIA DE IMBABURA | MARCO_LOGICO_K004_MTOP.-_MANTENIMIENTO_VIAL_DE_LA_PROVINCIA_DE_IMBABURA.xlsx | 10/06/2019 |
| 245 | MARCO LÓGICO DEFINITIVO DEL MANTENIMIENTO VIAL IMBABURA | MARCO_LÓGICO_DEFINITIVO_DEL_MANTENIMIENTO_VIAL_IMBABURA.docx | 11/06/2019 |
| 246 | Notificación a Tapia Mera - Adoquinada Avdas.PArque Boulevard | Notificacion_a_Cia._Tapia_Mera.pdf | 08/10/2013 |
| 247 | ORDEN DE COMPRA MICROEMPRESA MANTENIMIENTO INTAG VIAL TRAMO SELVA ALEGRE - SAGUANGAL PERIODO MAYO - DICIEMBRE 2017 | ORDEN_DE_COMPRA_MICROEMPRESA_INTAG_VIAL_TRAMO_SELVA_ALEGRE_-_SAGUANGAL_PERIODO_MAYO_-_DICIEMBRE_2017 | 05/06/2017 |
| 248 | ORDEN DE COMPRA MICROEMPRESA MANTENIMIENTO VIAL E10 LITA PERIODO MAYO - DICIEMBRE 2017 | ORDEN_DE_COMPRA_MICROEMPRESA_LITA_MAYO_DICIEMBRE_2017.pdf | 05/06/2017 |
| 249 | PLANILLA AGOSTO MANTENIMIENTO VIA SALINAS - LITA MICROEMPRESA VIA LIMPIA | Planilla_Nº_5_julio_-_agosto_2017_MANTENIMIENTO_VIA_SALINAS_-_LITA.pdf | 05/09/2017 |

ARCHIVOS DEL PROYECTO

| | Descripción de Archivo | Archivo | Fecha de Alta |
|-----|--|---|---------------|
| 250 | PLANILLA MANTENIMIENTO VIA SELVA ALEGRE - SAGUANGAL MICROEMPRESA INTAG VIAL | Planilla_05_Intag_Vial_MANTENIMIENTO_VIA_SELVA_ALEGRE_SAGUANGAL.pdf | 08/09/2017 |
| 251 | PROGRAMACION SEMANA DEL 5 AL 8 DE AGOSTO 2019 | PROGRAMACION_SEMANA_DEL_5_AL_8_DE_AGOSTO_2019.pdf | 20/08/2019 |
| 252 | REQUERIMIENTO EQUIPO CAMINERO NUEVO PARA TRABAJOS DE CONSERVACION POR ADMINISTRACIÓN DIRECTA | MTOP-DDI-2017-1187-ME.pdf | 03/08/2017 |
| 253 | RESUMEN EJECUTIVO MANTENIMIENTO VIAL DE SEP. 2014 A FEBRERO 2015 | RESUMEN_EJECUTIVO_DE_SEPTIEMBRE_2014_A_FEBRERO_2015.docx | 08/05/2015 |
| 254 | SIPEIP- MANTENIMIENTO VIAL | SIPEIP-_MANTENIMIENTO_VIAL.doc | 28/11/2019 |
| 255 | SOLICITUD DE AVAL PRESUPUESTARIO COMBUSTIBLES DDI-2019 | COMBUSTIBLES_MTOP-DDI-2019-141-ME_(5).pdf | 27/03/2019 |
| 256 | SOLICITUD DE AVAL PRESUPUESTARIO FISCALIZACION DDI-2019 | FISCALIZACIÓN_E29_MTOP-DDI-2019-281-ME_(2).pdf | 27/03/2019 |
| 257 | SOLICITUD DE AVAL PRESUPUESTARIO MANTENIMIENTO EDIFICIOS DDI-2019 | MANTENIMIENTO_EDIFICIOS_MTOP-DDI-2019-463-ME_(1).pdf | 27/03/2019 |
| 258 | SOLICITUD DE AVAL PRESUPUESTARIO MATERIALES DE CONSTRUCCION DDI-2019 | MATERIALES_DE_CONSTRUCCION_MTOP-DDI-2019-460-ME.pdf | 27/03/2019 |
| 259 | SOLICITUD DE AVAL PRESUPUESTARIO MICROEMPRESAS VIALES DDI-2019 | MICROEMPRESAS_MTOP-DDI-2019-455-ME_(1).pdf | 27/03/2019 |
| 260 | SOLICITUD DE AVAL PRESUPUESTARIO RECAPEO DDI-2019 | RECAPEO_MTOP-DDI-2019-183-ME.pdf | 27/03/2019 |
| 261 | SOLICITUD DE AVAL PRESUPUESTARIO REPUESTOS DDI-2019 | REPUESTOS_MTOP-DDI-2019-471-ME.pdf | 27/03/2019 |
| 262 | Solicitud de recepción provisional de trabajos de la via Ibarra-Urcuqui | img228.pdf | 06/09/2013 |

EQUIPO DEL PROYECTO

| Nombre | Rol | Puesto | Correo Electrónico | Teléfono(s) |
|--------------------------------|----------------------------|------------------------------|-----------------------|-------------|
| Velasco Portilla, Miguel Angel | Supervisor Financiero | Supervisor Financiero | mavelasco@mtop.gob.ec | 13405 |
| Vásquez Rivera, José Elías | Administrador del Proyecto | Supervisor de Construcciones | jvasquez@mtop.gob.ec | 023974600 |
| Vásquez Rivera, José Elías | Supervisor de Equipo | Supervisor de Construcciones | jvasquez@mtop.gob.ec | 023974600 |
| Vásquez Rivera, José Elías | Fiscalizador del Proyecto | Supervisor de Construcciones | jvasquez@mtop.gob.ec | 023974600 |

FOTOGRAFÍA SELECCIONADA

| Archivo | Fecha de Alta |
|-------------|---------------|
| 44809_1.jpg | 02/07/2020 |