

COMPROBANTE UNICO DE REGISTRO

Institucion:	520 MINISTERIO DE TRANSPORTE Y OBRAS PUBLICAS	Reporte	rptComprobanteGastos.rdlc			
U. Ejecutora:	9999 MINISTERIO DE TRANSPORTE Y OBRAS PUBLICAS - PLANTA CENTRAL	Fecha Elaboración		No. CUR	No. Original	
Unid. Desc:	0000	05	03	2021	437	196
Tipo Documento Respaldo		Clase Documento		No.	No. Expediente	
COMPROBANTES ADMINISTRATIVOS DE GASTOS		LIQUIDACION DE GASTOS		SLR-004-DNCIT	153	

Clase de Registro:	DEVENGADO	Clase de Gasto:	OTRDS GASTOS	RPA	RTO	DEV	
Banco:		Cuenta Monetaria:					
Comprobante	GASTOS	Numero Operación					0
Beneficiario:	0201179041 GUAMAN VARGAS CESAR MANUEL						

AFECTACION PRESUPUESTARIA

PG	SP	PY	ACT	ITEM	UBG	FTE	ORG	N. Prest	DESCRIPCION	MONTO
01	00	000	001	530303	1701	002	0000	0000	Viaticos y Subsistencias en el Interior	160.00
TOTAL PRESUPUESTARIO										160.00
IVA										0.00
SUB - TOTAL										160.00
RETENCIONES IVA										0.00
TOTAL DEDUCCIONES PRESUPUESTARIO										0.00
TOTAL A PAGAR										160.00

SON: CIENTO SESENTA DOLARES

DESCRIPCION: GUAMAN VARGAS CESAR MANUEL SLR-004-DNCIT-DEL 27 AL 29 ENE 2021 QUITO-MANTA-QUITO. Recorrido e inspección a los contratos de construcción en la provincia de Manabí

DATOS APROBACIÓN		
ESTADO	REGISTRADO:	APROBADO:
APROBADO  FECHA: 05/03/2021	 _____ Funcionario Responsable	 _____ Director Financiero

COMPROBANTE UNICO DE REGISTRO

Institucion:	520 MINISTERIO DE TRANSPORTE Y OBRAS PUBLICAS	Reporte	rptComprobanteGastos.rdlc		
U. Ejecutora:	9999 MINISTERIO DE TRANSPORTE Y OBRAS PUBLICAS - PLANTA CENTRAL	Fecha Elaboración		No. CUR	No. Original
Unid. Desc:	0000	02	03	2021	339 199
Tipo Documento Respaldo		Clase Documento		No. Expediente	
COMPROBANTES ADMINISTRATIVOS DE GASTOS		LIQUIDACION DE GASTOS		SLR-004-DNCIT 154	

Clase de Registro:	DEVENGADO	Clase de Gasto:	OTROS GASTOS	RPA	RTO	DEV
Banco:		Cuenta Monetaria:				
Comprobante:	GASTOS	Numero Operación:				0
Beneficiario:	0501233449 PUENTE MORENO MARTHA GRACIELA					

AFECTACION PRESUPUESTARIA

PG	SP	PY	ACT	ITEM	UBG	FTE	ORG	N. Prest	DESCRIPCION	MONTO
01	00	000	001	530303	1701	002	0000	0000	Viaticos y Subsistencias en el Interior	160.00
TOTAL PRESUPUESTARIO										160.00
IVA										0.00
SUB - TOTAL										160.00
RETENCIONES IVA										0.00
TOTAL DEDUCCIONES PRESUPUESTARIO										0.00
TOTAL A PAGAR										160.00

SON: CIENTO SESENTA DOLARES

DESCRIPCION: PUENTE MORENO MARTHA GRACIELA SLR-004-DNCIT-DEL 27 AL 29 ENE 2021 QUITO-MANTA-QUITO. Recorrido e inspección a los contratos de construcción en la provincia de Manabí

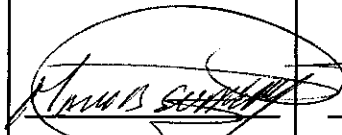
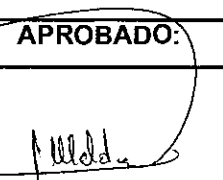
DATOS APROBACIÓN		
ESTADO	REGISTRADO:	APROBADO:
APROBADO FECHA: 02/03/2021	 Funcionario Responsable	 Director Financiero

COMPROBANTE UNICO DE REGISTRO

Institución:	520 MINISTERIO DE TRANSPORTE Y OBRAS PUBLICAS	Reporte	rptComprobanteGastos.rdlc		
U. Ejecutora:	9999 MINISTERIO DE TRANSPORTE Y OBRAS PUBLICAS - PLANTA CENTRAL	Fecha Elaboración		No. CUR	No. Original
Unid. Desc:	0000	02	03	2021	341 201
Tipo Documento Respaldo		Clase Documento		No.	No. Expediente
COMPROBANTES ADMINISTRATIVOS DE GASTOS		LIQUIDACION DE GASTOS		SLR-004-DNCIT	155
Clase de Registro:	DEVENGADO	Clase de Gasto:	OTROS GASTOS	RPA RTO DEV	
Banco:		Cuenta Monetaria:			
Comprobante	GASTOS	Numero Operación		0	
Beneficiario:	1103304208 - OCHOA BRAVO EDMUNDO LEONIDAS				

AFECTACION PRESUPUESTARIA

PG	SP	PY	ACT	ITEM	UBG	FTE	ORG	N. Prest	DESCRIPCION	MONTO
01	00	000	001	530303	1701	002	0000	0000	Viaticos y Subsistencias en el Interior	152.00
TOTAL PRESUPUESTARIO										152.00
IVA										0.00
SUB - TOTAL										152.00
RETENCIONES IVA										0.00
TOTAL DEDUCCIONES PRESUPUESTARIO										0.00
TOTAL A PAGAR										152.00

SON: CIENTD CINCUENTA Y DOS DDLARES

DESCRIPCION: OCHOA BRAVO EDMUNDO LEONIDAS SLR-004-DNCIT-DEL 27 AL 29 ENE 2021 QUITD-MANTA-QUITO. Recorrido e inspección a los contratos de construcción en la provincia de Manabí

DATOS APROBACIÓN		
ESTADO	REGISTRADO:	APROBADO:
APROBADO FECHA: 02/03/2021	 Funcionario Responsable	 Director Financiero



INFORME DE LICENCIA CON REMUNERACION	
Nro. SOLICITUD LICENCIA CON REMUNERACION 004-DNCIT	FECHA DE INFORME (dd-mmm-aaaa) 02-02-2021
DATOS GENERALES	
APELLIDOS - NOMBRES DEL SERVIDOR GUAMÁN VARGAS CÉSAR MANUEL PUENTE MORENO MARTHA GRACIELA	PUESTO SUPERVISOR ZONAL 4 ASISTENTE SUPERVISIÓN ZONAL 4
CIUDAD - PROVINCIA DE LA COMISIÓN MANTA - MANABÍ	NOMBRE DE LA UNIDAD DEL SERVIDOR DIRECCIÓN DE CONSTRUCCIONES DEL TRANSPORTE
SERVIDORES QUE INTEGRAN LA COMISIÓN:	
GUAMÁN VARGAS CÉSAR MANUEL PUENTE MORENO MARTHA GRACIELA	SUPERVISOR REGIONAL 4 ASISTENTE SUPERVISIÓN ZONAL 4

INFORME DE ACTIVIDADES Y PRODUCTOS ALCANZADOS
1.- OBJETIVO DEL RECORRIDO Realizar el seguimiento al avance de los proyectos: a) Acceso al puerto de Manta, redondel de Imperio – Colisa; b) Rehabilitación y reconstrucción del Aeropuerto Internacional de la ciudad de Manta, Provincia de Manabí; c) Reparación de la vía de acceso a Bahía de Caráquez, cantón Sucre, Provincia de Manabí; con la finalidad de verificar y constatar físicamente el avance reportado en la ejecución de los trabajos programados, los problemas presentados y posibles soluciones.
2.- ACTIVIDADES a) RECORRIDO MIÉRCOLES, 27 DE ENERO DE 2021 NOMBRE DEL PROYECTO: ACCESO AL PUERTO DE MANTA, REDONDEL DEL IMPERIO – COLISA. Con la finalidad de efectuar un seguimiento al avance del proyecto: “Acceso al puerto de Manta, redondel del Imperio – Colisa, Provincia de Manabí”, de 21 km de longitud, se realizó un recorrido al mismo, este fue contratado por Ecuador Estratégico EP con la compañía CONSERMIN S.A., y fue terminado unilateralmente por incumplimiento el contratista. SITUACION ACTUAL Luego del recorrido y en reunión mantenida con el Subsecretario Zonal 4, referente a la actualización del presupuesto de las obras que faltan por ejecutar, se nos informó que se encuentran revisando los análisis de precios de la parte eléctrica por parte del profesional de la subz4, en vista que la parte vial ya está actualizada, manteniendo los ítem del contrato original, con una priorización de los distribuidores de tráfico, en razón que luego de las evaluaciones realizadas existen sectores que no amerita la construcción de estas estructura y se puede mantener la circulación mediante sistemas de semaforización y distribuidores a nivel. CONCLUSIONES En base a la reunión realizada en la Subsecretaría, se concluye que el Ministerio como ente rector de la infraestructura vial, debería asumir la competencia de este proyecto en lo referente a terminar las obras viales faltantes, dejando que las obras de regeneración urbana ejecuten los GAD municipales y provinciales por ser de su competencia dentro del perímetro urbano.
 b) RECORRIDO JUEVES, 28 DE ENERO DE 2021 NOMBRE DEL PROYECTO: ADAPTABILIDAD PARA LA REHABILITACIÓN Y RECONSTRUCCIÓN DE LA INFRAESTRUCTURA AFECTADA POR EL SISMO DEL 16 DE ABRIL DE 2016, EN EL AEROPUERTO INTERNACIONAL ELOY ALFARO DE LA CIUDAD DE MANTA, QUE INCLUYE LA CONSTRUCCIÓN DEL NUEVO TERMINAL DE PASAJEROS,

TORRE DE CONTROL, CERRAMIENTO PERIMETRAL, MANTENIMIENTO DE LA PISTA, READECUACIÓN DEL APP Y MOBILIARIO PARA LA EDIFICACIÓN

Con la finalidad de efectuar un seguimiento al avance del proyecto: **Aeropuerto de la ciudad de Manta, Provincia de Manabí**, se realizó un recorrido a las instalaciones del Aeropuerto, edificio terminal principal, cerramiento perimetral y mantenimiento de la pista de aterrizaje en ejecución o principal, con la finalidad de comprobar y constatar físicamente el avance de los trabajos que se ejecutan en dicha obra.

SITUACION ACTUAL

Siendo las 09h30 de este día, se inicia el recorrido del proyecto ubicado en la ciudad de Manta, conjuntamente con el representante de la fiscalización del proyecto, Ing. Luis Zambrano, Ing. Nelson Caicedo Carriell; en representación de la contratista Ing. Luis Parrales, Ing. Wilmer Moreira, administrador del contrato, e Ing. Iván Ganchozo, supervisor del proyecto.

El objetivo era de verificar el avance del cronograma de compromisos adquiridos entre las Autoridades del MTOP, Fiscalización, Supervisión, Contratista y el Administrador del proyecto, previo a la realización del vuelo inaugural, observar cómo se están desarrollando los trabajos ejecutados en el Aeropuerto, tanto en el edificio terminal de pasajeros, torre de control, pista y cerramiento, y los inconvenientes que se están presentando durante el avance de este proyecto.

Durante el recorrido se pudo observar que se concluyó con el asfaltado en vías y parqueaderos; rampa de hormigón para el paso cebra frente al terminal; revestimiento de cerámica en acera lado tierra de terminal; colocación de tierra vegetal en todas las jardincras, aceras y parterres de vías de acceso terminadas; colocación de las 5 puertas automáticas de la terminal; tumbado de gypsum en sala de arribo nacional; acabados de la sala de arribo nacional; recubrimiento con ACM de las columnas vistas en las zonas de operaciones; recubrimiento de porcelanato de la escalera principal, colocación de puntos de energía en piso en salas de arribo y salida; colocación de luminarias entre los rubros más representativos.

Falta de terminar, el cuarto de armas con la instalación de la puerta, colocación de barandales de seguridad en 20m; las divisiones en los baños, la colocación de la valla publicitaria; falta realizar las pruebas del sistema de aire acondicionado; pintura de tráfico; además falta la colocación de las tapas de los tomacorrientes en toda la edificación.

En los exteriores de la edificación falta instalación de ventanales en las paredes laterales de la edificación, iluminación y adecuación de las jardincras y parqueaderos, señalización horizontal y vertical.

En la pista se pudo observar que se está interviniendo con un equipo de sello de fisuras, al respecto se indicó que estos trabajos solo lo pueden ejecutar en determinadas horas del día, debido al uso de la pista para los vuelos diarios que llegan y despegan desde el Aeropuerto, autorizándose en el horario de 10pm de la noche a 4am de la mañana, que no es un horario adecuado para ejecutar estos trabajos, se indicó que existen días en los que no opera el aeropuerto que pudieran ser destinados a ejecutar estos trabajos.

Actualmente laboran en el proyecto alrededor de 50 personas de forma directa y otras 20 de forma indirecta entre personal administrativo, técnicos y obreros tanto de obra como de fiscalización.

Luego del recorrido por las instalaciones de este proyecto en ejecución, se mantuvo una reunión con los representantes de la contratista, fiscalización y administrador el contrato, donde se evaluó los avances en función de los compromisos acordados la semana anterior con las autoridades que visitaron y recorrieron el proyecto y los problemas durante el desarrollo de los trabajos.

Falta la colocación de la valla publicitaria del proyecto, insistiéndose a la Fiscalización sobre este requerimiento, a pesar de que el administrador del contrato dispuso en días anteriores su ejecución, alegándose por parte de la contratista que no se le ha informado como, ni por cuanto es el monto para este rubro; por su parte la fiscalización indicó que se ha solicitado el cumplimiento de la disposición a la contratista so pena de las sanciones por su incumplimiento.

CONCLUSIONES

Por lo expuesto, en base al recorrido realizado y a la reunión mantenida con los involucrados, se concluye que el contratista está cumpliendo con los compromisos programados, siendo un inconveniente la falta de recursos económicos para ejecutar los trabajos con la celeridad del caso, y cubrir anticipos y pagos a los proveedores que están apoyando en el desarrollo de la obra, en razón que ellos también trabajan con créditos

para entregar materiales y mano de obra calificada para ejecutar los rubros contratados.

Existen varios rubros que definitivamente no se van a ejecutar como: son la colocación de pintura de tráfico, por cuanto las especificaciones indican que es termoplástica y no acrílica como se iba a colocar, la instalación de puertas enrollables en locales comerciales de zona de operación debido a que estos se demoran en su ejecución, así como la habilitación de las baterías sanitarias que a pesar que los inodoros, lavamanos y urinarios están colocados, falta las cabinas divisorias para individualizarlos y poderlos ocupar, además falta realizar las pruebas del sistema de aire acondicionado.

En fin faltan trabajos y detalle de obra civil menores por ejecutar en la infraestructura de las edificaciones en construcción a fin de poder realizar el vuelo inaugural, el cual se suspendió a última hora y no se tiene aún una nueva fecha, no obstante la contratista no debe bajar los rendimientos y avanzar con los rubros faltantes a fin de estar listo para este acto en el momento que la autoridad lo estime conveniente, garantizando la comodidad de los usuarios y de las aerolíneas operadoras, sugiriendo que se realice un nuevo recorrido a las instalaciones que para entonces ya deberán contar con lo comprometido previo al vuelo inaugural.

e) RECORRIDO VIERNES, 29 DE ENERO DE 2021.

INFORME REFERENTE AL AVANCE DE EJECUCIÓN DE OBRA DEL PROYECTO: REPARACIÓN DE LA VÍA DE ACCESO A BAHÍA DE CARÁQUEZ, CANTÓN SUCRE PROVINCIA DE MANABÍ

Con la finalidad de efectuar un seguimiento al avance del proyecto: **Reparación de la vía de acceso a Bahía de Caráquez, cantón Sucre, Provincia de Manabí**, se realizó un recorrido a lo largo de todo el proyecto principal, con la finalidad de comprobar y constatar físicamente el avance de los trabajos que se ejecutan en dicha obra.

SITUACION ACTUAL

Siendo las 09H30 de este día, se inicia el recorrido del proyecto ubicado en el ingreso de la ciudad de Bahía de Caráquez, conjuntamente con el fiscalizador del proyecto, Ing. Fernando Palma Chiquito, el Supervisor del proyecto, Ing. Holger Tapia, no pudo acompañarnos el Administrador del proyecto Ing. Stewar Durán Pico, en razón que se encuentra con descanso médico motivado por un contagio de Covid-19 del cual se está recuperando.

El objetivo era de verificar como se está desarrollando los trabajos a lo largo de los 6,68 km de longitud que tiene la vía, así como la variante alterna o tramo objeto del contrato complementario, y los inconvenientes que se están presentando durante el avance de este proyecto que tiene más de 50 meses en ejecución y aún no se termina.

El recorrido comienza desde el km 8 a la altura de la gasolinera Primax en la intersección de las vías E383 que conduce a la ciudad de Chone y E15 que viene desde Rocafuerte, donde inicia el pavimento rígido o abscisa 0+780.

En los primeros 4 km a lo largo del proyecto se puede observar el avance de los trabajos en pavimento rígido en ambos sentidos y en los cuatro carriles, dos por sentido separados por un parterre central, se ha ejecutado bordillos, aceras e ingresos vehiculares.

A la altura del km 4+850 la vía de ingreso a la ciudad se estrecha a dos carriles por lo que se tiene previsto realizar una variante de ingreso a lo largo de la calle García Moreno y sus calles transversales que conectan a la vía principal, a fin que ésta vía sea de un solo sentido para ingreso y el resto de la vía que se estrecha sea en sentido de salida de la ciudad y la adecuación de esta calle es el objeto del contrato complementario.

Es al inicio de esta variante que se tiene problemas de expropiación en 3 afectaciones, a dos propietarios las cuales están a cargo del GAD del Cantón Sucre, existiendo demora en el trámite de liberación de las áreas a intervenir con pavimento rígido, lo cual ha retrasado la ejecución del proyecto en este tramo vial.

De este tramo de la calle García Moreno se tiene avanzado unos 200m de pavimento rígido, 100 ejecutados anteriormente y 100 desde la última visita al proyecto, y el resto de encuentra a nivel de sub base, también se observó que se han realizado trabajos de acometidas de agua, rampas de acceso para ingresos vehiculares con material pétreo, y la construcción de un ducto cajón.

Según lo manifestado por el fiscalizador, a excepción de las áreas que se deben liberar que serían alrededor de unos 150m el resto de la calle se puede intervenir sin problemas con pavimento rígido, esto es

aproximadamente 1,15 km, lo cual fue solicitado al contratista mediante oficio Nro. MTOP-DPM-GI-CONSV-20-37-OF de 13 de agosto de 2020, haciendo caso omiso al mismo.

Cabe señalar que el día del recorrido, viernes 29 de enero, siendo un día laboral normal con las restricciones del caso, se encontró la presencia de unos pocos trabajadores en el proyecto ejecutando cunetas a lo largo del tramo pavimentado como se puede apreciar en las imágenes.

El tramo de ingreso principal hacia la ciudad desde el km 4+850 hacia el km 6+680, se estrecha a dos carriles y se encuentra prácticamente terminado. Por este estrangulamiento se forma un cuello de botella que en horas pico causa congestión, por lo que la Alcaldesa del cantón Sucre está solicitando se habilite la calle Rocafuerte que es paralela al este tramo para desviar el tráfico que viene desde Bahía y San Vicente hacia Tosagua, Manta y otras ciudades; pudiéndose observar que el alto tráfico podría afectar estas calles en razón que algunas de ellas son adoquinadas

Siendo las 10h15 nos trasladamos hasta el GAD de Sucre donde se mantuvo una breve reunión con la Alcaldesa del cantón Sucre cuya finalidad fue de recabar información relacionada con las expropiaciones que estuvieron a su cargo, pudiéndose constatar que los predios ya se encuentran liberados de conformidad con las copias de las notificaciones que se nos entregó desde el 24 de agosto de 2020; lamentablemente la documentación remitida al MTOP nunca llegó a su destino por cuanto los correos electrónicos a los que enviaron no eran los correctos, por lo tanto nunca supieron que esos predios ya estaban liberados con anterioridad, y nunca se puso en conocimiento oficialmente a la Subsecretaría Zonal 4 por parte de esta dependencia como se corroboró en la documentación entregada.

CONCLUSIONES

Por lo expuesto, y de la memoria fotográfica presentada se concluye que el contratista sigue incumpliendo con los trabajos programados, por el tiempo empleado que es más de cuatro años para su ejecución, y las condiciones encontradas prácticamente abandonado el proyecto, en un día ordinario en el que se realizó el recorrido sorpresivamente se encontraron las novedades descritas; cabe mencionar que este proyecto es un compromiso presidencial, por lo que amerita que se tomen los correctivos necesarios, comprometiendo al representante de la contratista la terminación del proyecto en el menor tiempo posible bajo la premisa que estamos en etapa invernal lo que perjudicaría las labores ya realizadas a nivel e sub base, el plazo esta vencido y ante el incumplimiento de la contratista las autoridades han dispuesto que se apliquen y notifiquen las multas que se acumulen a la contratista de acuerdo con las cláusulas contractuales por su incumplimiento, aún más al existir áreas que pueden ser intervenidas con su contingente de trabajo.

ITINERARIO	SALIDA	LLEGAOA	NOTA
FECHA dd-mm-aa	27-02-2021	29-01-2021	Estos datos se refieren al tiempo efectivamente utilizado en la Comisión, desde la salida del lugar de residencia o trabajo habituales o del cumplimiento de la licencia según sea el caso, hasta su llegada de estos sitios
HORA hh:mm	6h00	17h00	
Hora Inicio de Labores el día de retorno			

TRANSPORTE UTILIZADO			SALIDA		LLEGADA	
TIPO DE TRANSPORTE (Aéreo, terrestre, otros)	NOMBRE DEL TRANSPORTE (Empresa de transporte)	ROUTE	FECHA dd-mm-aa	HORA hh:mm	FECHA dd-mm-aa	HORA hh:mm
Terrestre	MTOP	Quito-Manta-Quito	27-01-2021	06h00	29-01-2021	17h00

NOTA: En caso de haber utilizado transporte público aéreo o terrestre, se deberá adjuntar obligatoriamente los pasajes a bordo o boletos, de acuerdo a lo que establece el artículo 19 del Reglamento para pago de Viáticos, Subsistencias y Movilización.

OBSERVACIONES

Se realizó los recorridos conjuntos y se mantuvieron reuniones de trabajo in situ con los representantes de los involucrados en el proyecto, en el caso del aeropuerto estuvo el representante de la contratista, Ing. Luis Zambrano; fiscalización, Ing. Nelson Caicedo, supervisión, Ing. Iván Ganchozo; administración del contrato, Ing. Wilmer Moreira; de matriz-Quito, Tnlga Martha Puente e Ing. César Guamán, a fin de verificar el grado de cumplimiento de los compromisos realizados en base al cronograma de avance previo al acto de vuelo inaugural, los pormenores dentro del desarrollo de los trabajos, los problemas presentados, sus posibles soluciones y las novedades encontradas en el recorrido.

Se pudo observar también la presencia de los representantes de las empresas subcontratadas supervisando los trabajos entre ellos los que ejecutan la ventanería, puertas automáticas, instaladores de barandales, y

equipamiento eléctrico.



FIRMA SERVIDOR COMISIONADO

Ing. César Guapán Vargas
SUPERVISOR REGIONAL

NOTA

El presente informe deberá presentarse dentro del término máximo de 4 días de cumplida la licencia, caso contrario la liquidación se demorará e incluso de no presentarlo tendría que restituir los valores pagados. Cuando la licencia sea superior al número de horas o días autorizados, se deberá adjuntar la autorización por escrito de la Máxima Autoridad o su Delegado

FIRMAS DE APROBACIÓN

AUTORIDAD QUE SOLICITO SLR

Ing. Ángel Rafael Espinel García

**COORDINADOR GENERAL DE LA DIRECCIÓN
NACIONAL DE CONSTRUCCIONES DE LA
INFRAESTRUCTURA DEL TRANSPORTE**

AUTORIDAD COMPETENTE CONCEDIÓ VISTO BUENO SLR

Ing. Guillermo Jesús Lugmaña Primera

**DIRECTOR NACIONAL DE CONSTRUCCIONES DE
LA INFRAESTRUCTURA DEL TRANSPORTE**

Formulario ILR-002

"INFORME DE LICENCIA CON REMUNERACIÓN"

ANEXO FOTOGRÁFICO

a. RECORRIDO 27/01/2021

Nombre del Proyecto: Acceso al puerto de Manta, redondel del Imperio – Colisa, Provincia de Manabí



Foto 1: Tramo 4 abs 21+000, Colisa-redondel del Imperio



Foto 2: Tramo 3 presencia de carriles de servicio y separador

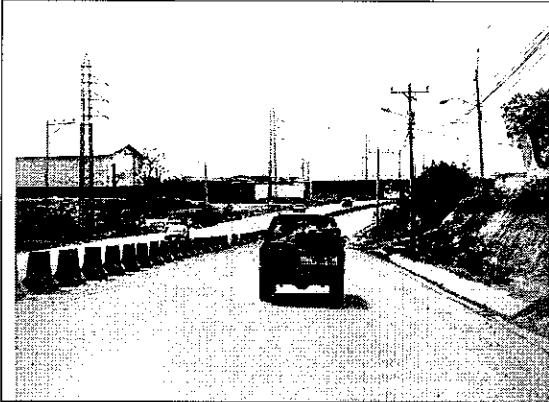

Foto 3: tramo 3 abs. 14+400, urbanización La Arboleda

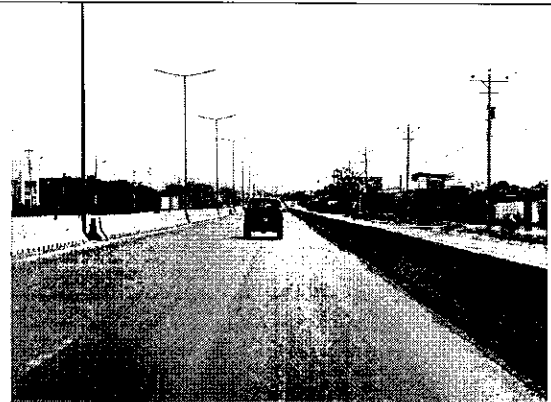

Foto 4: tramo 3 abs. 11+920, Redondel La Tejedora

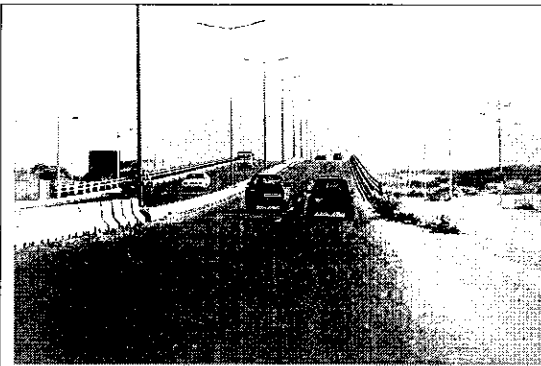

Foto 5: tramo 3 abs. 9+160, sector Chibos.



Foto 6: tramo 3 9+160, sector Chibos, robo barandales

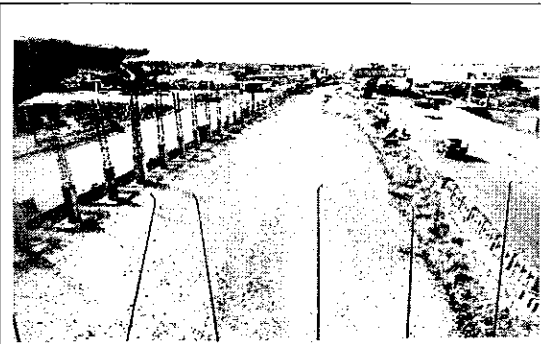

Foto 7: tramo 3 Abs. 3+892, sector San Juan

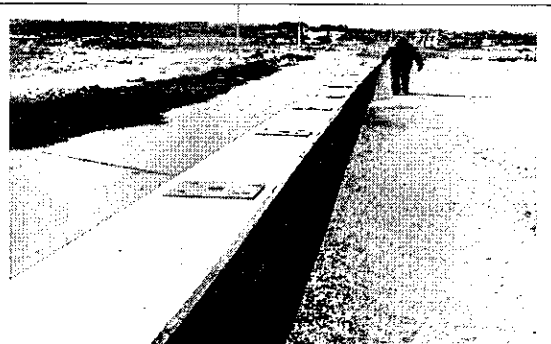

Foto 8: Vista actual malecón de Manta

b. RECORRIDO 28/01/2021

Nombre del Proyecto: Adaptabilidad para la rehabilitación y reconstrucción de la infraestructura afectada por el sismo del 16 de abril de 2016, en el Aeropuerto Internacional Eloy Alfaro de la ciudad de Manta.

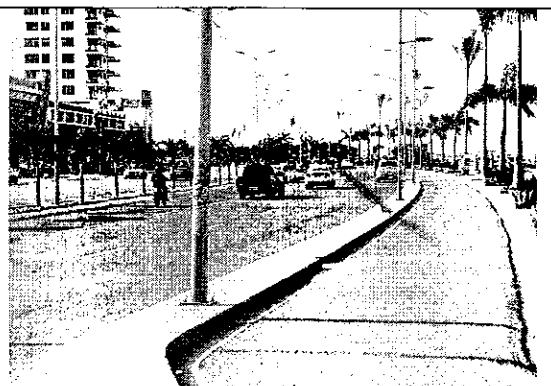

Foto 1: Colocación de puntos de energía en piso de salas de arribo y salida



Foto 2: Limpieza del exterior del proyecto.



Foto 3: Colocación de vidrios en ventanería lateral

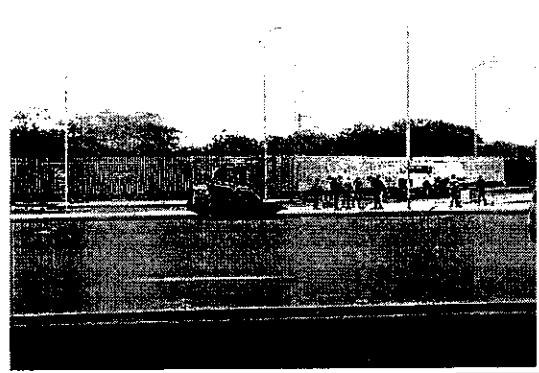

Foto 4: Pintura de paredes

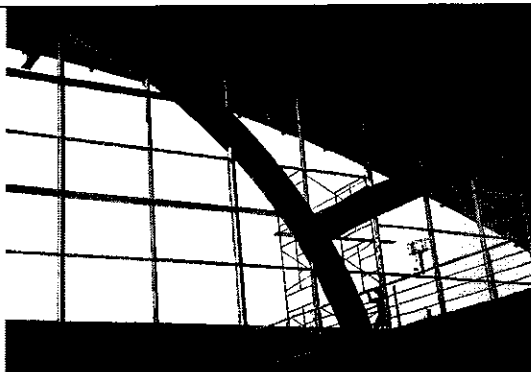

Foto 5: Hormigónado en parterre de vía de acceso al Aeropuerto.

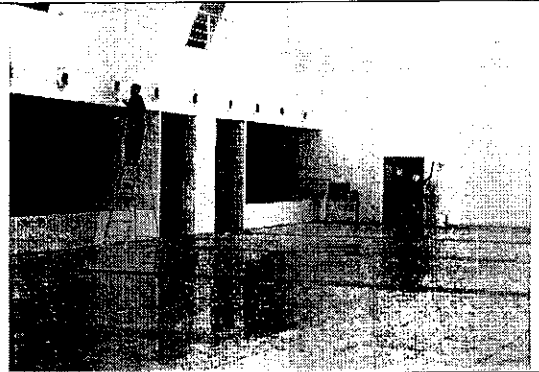

Foto 6: Colocación de pasamanos en escaleras

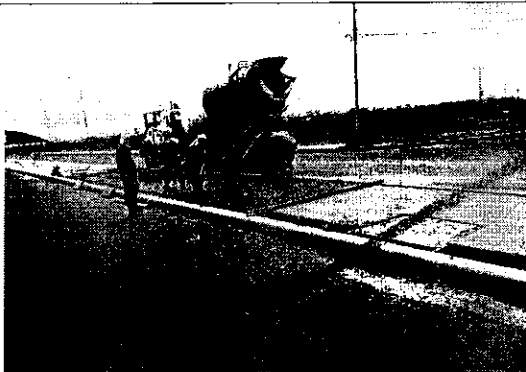

Foto 7: Colocación de puertas en mamparas y su automatización

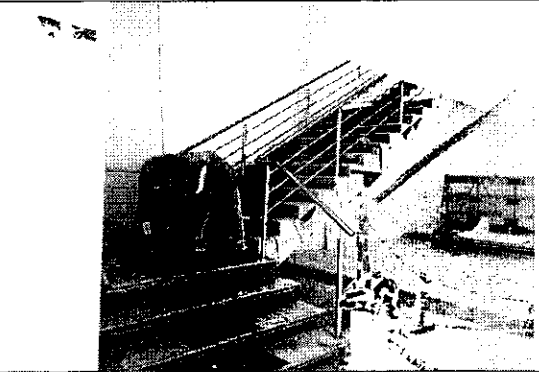

Foto 8: Cuarto de armas, falta la puerta

Handwritten signature or mark.

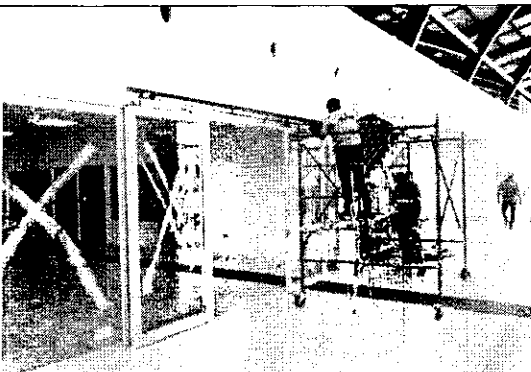
C. RECORRIDO 29/01/2021

- Nombre del Proyecto: **Reparación de la vía de acceso a Bahía de Caráquez, cantón Sucre, Provincia de Manabí**

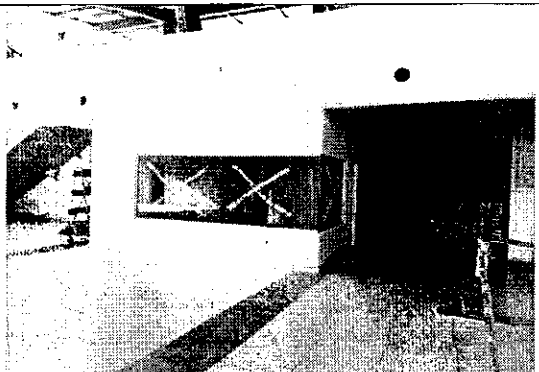

Foto 1: Início del proyecto, Abcisa 0+780



Foto 2: Vía principal terminada, Abcisa 4+220



Foto 3: Início variante, Abcisa 4+850

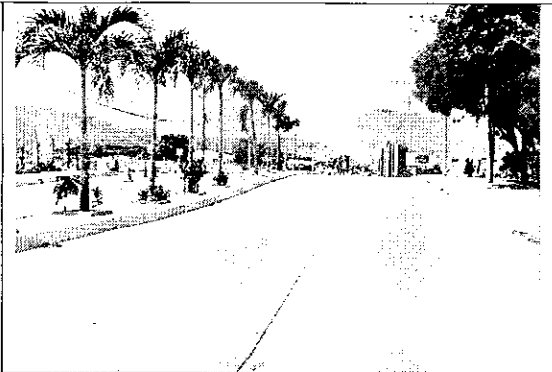

Foto 4: Início Calle García Moreno, Abcisa 4+850

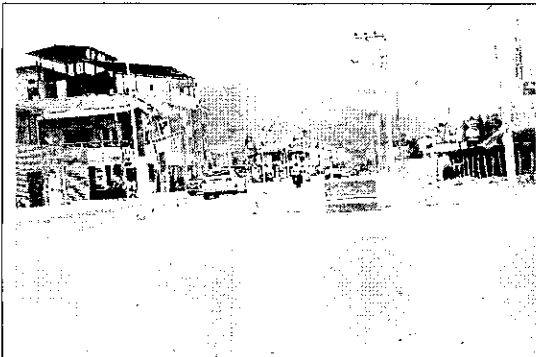

Foto 5: Calle García Moreno, Abcisa 5+020

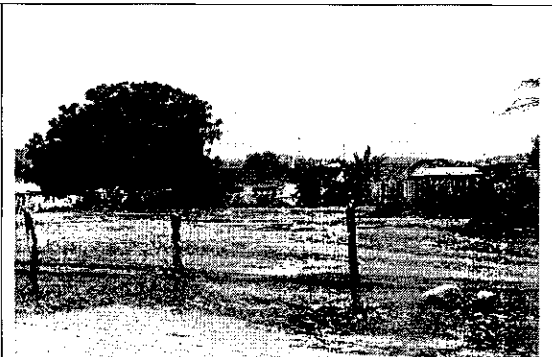

Foto 6: Calle García Moreno, último tramo hormigonado ejecución de cunetas, Abcisa 5+200

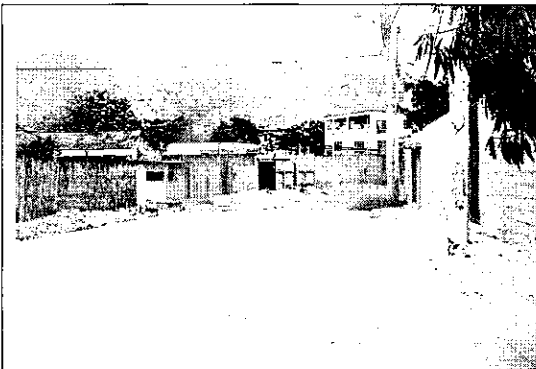

Foto 7: Calle García Moreno, ejecución cunetas poca presencia de obreros, Abcisa 5+200

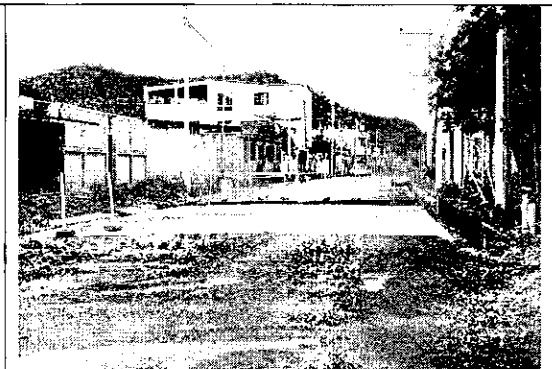

Foto 8: Fin del proyecto, a nivel de sub base, Abcisa 6+600

BA

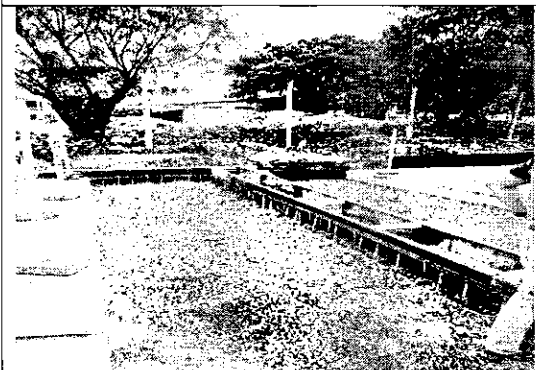

Ministerio de Transporte
y Obras Públicas

SUBSECRETARÍA DE INFRAESTRUCTURA DEL TRANSPORTE
DIRECCIÓN DE CONSTRUCCIONES DEL TRANSPORTE

DETALLE DE GASTOS COMISIÓN

Gastos de alimentación y hospedaje de la licencia con remuneración Nro. 004-DNCIT del 26/01/2021, realizada los días 27, 28 y 29 de enero de 2021

No.	BENEFICIARIO	CONSUMIDOR FINAL	FACTURA/NOTA OE VENTA	VALOR
1	CATERING SERVIAH RESTAURANT	César Guamán	0000697	5,00
2	LA SAZON DE LINA	César Guamán	0009729	20,00
3	HOSTAL PLAYA IMPERIAL	César Guamán	000002127	70,00
4	CATERING SERVIAH RESTAURANT	César Guamán	0000702	5,00
5	LA SAZON DE LINA	César Guamán	0009731	21,00
SUMA TOTAL				121,00

GASTO DE COMBUSTIBLE

No.	BENEFICIARIO	CONSUMIDOR FINAL	FACTURA/NOTA DE VENTA	VALOR
1	ESTACION DE SERVICIO TOSAGUA	César Guamán	39861	10,00
2	ATIMASA RDCAFUERTE	César Guamán	770486	13,00
3	ESNAL CIA. LTDA.	César Guamán	164439	10,00
SUMA TOTAL				33,00

Quito, 02 de febrero de 2021

Ing. César Guamán Vargas
SUPERVISOR ZONAL 4 DNCIT

Descargar de www.sodinfa.com
 Digite:0201179041 Usuario/Contraseña

DAVILA SORIA ROSA MARISTELA
 Estacion de Servicio Tosagua
 RUC/DI:1702915834001
 Direccion:VIA LOSADA CHONE KM 040 S N
 C-SRI:2701202101170291583400120011010003
 958610000000115 NRO:001101000391841
 Surti:01-A NANC:02 8:9919
 Desp:MARQUEZ LEONES CRISTIAN ELDI
 CODIGO:43397
 PLACA:PEI3991 XAZDA BT-50 WD 4X4 ACTION
 CAMIONETA DOBLE CABINA 2012
 RUC/DI: 0201179041 Sec:001-1240705
 Nombre: GUAMAN VARGAS CESAR MANUEL
 Fecha :Tosagua, 27/ene/2011 11:35:33
 Item Can. Valor. Total.

EXTRA CON ETANOL	5.490	1.569420	8.73

SUB-TOTAL IVA 0%			0.00
SUB-TOTAL BRABADO 12%			8.73
IVA 12%			1.07
TOTAL			10.00

 TOTAL SIN SUBSIDIO 10.00
 ANEXO POR SUBSIDIO 0.47
 E. PAGO:EFECTIVO 10.00
 Descargar de www.sodinfa.com
 Digite:0201179041 Usuario/Contraseña

ATIMASA S.A.
 RUC: 001033180001
 Matiz AV. DE LAS AMERICAS 406 QUAYAQUIL
 Contribuyente Especial Re-sabido No.014/7 12/12/2008
 ATIMASA BOCAFORTE
 Sucursal Via Punavieja Granda Km 15
 REPRESENTACION IMPRESA DE FACTURA
 179 000 00070486

Clave de Acceso
 2901202101099739185600121788080007704861557246817
 Cliente:CESAR GUAMAN
 Cedula: 0201179041
 Fecha:2011/01/27 11:35:33 AM Jan 27
 PROD CANT PUNTO V.TOTAL

EXTRA CON ETANOL	1.002	1.569	11.61

VALOR IVA 0%		US\$	0.00
VALOR IVA 12%		US\$	11.61
IVA 12%		US\$	1.30
TOTAL A PAGAR		US\$	13.00

FORMA DE PAGO
 SIN UTILIZACION DEL SISTEMA FINANCIERO
 US\$ 13.00 0 DIAS PLAZO

INFORMATIVO
 Precio sin Subsidio x GL US\$ 1.644
 Valor Total sin subsidio US\$ 13.61
 Abono por Subsidio US\$ 0.61
 Lado: 03 Placa: PEI3991 Cajero: SANLUS ALAVA IVAN

Remitir retenciones a relectronicas@atimasa.com.ec
 Mayor informacion contactanos@atimasa.com.ec
 Descargue su comprobante electronico www.primax.com.ec
 e ingrese con su usuario (cedula o RUC)

ESTACION DE SERVICIOS NACIONALES
ESNAL CIA. LTDA.

AV. ALVARO SANLUS DE MIRANDA KM 17 SANTA ROSA
 Numero: 001-001189447
 Autorizacion SRI
 29012021011791414/2108120290100164439
 234567815

Nombre: CESAR GUAMAN
 Ruc: 0201179041 PLACA: PEI3991
 Cliente:
 Fecha: 2011/01/27 11:35:33

CANTIDAD	DESCRIPCION CLIENTE	VALOR
1.002	ETANOL	1.569
	SUBTOTAL	8.73
	IVA 12%	1.07
	TOTAL	10.00

SUBSIDIO POR CALIDAD
 ANEXO SUBSIDIO 0.47

Desp: ABAD PEREZ EDWIN
 Asistente Produccion
 Para obtener su factura electronica en:
www.estacionesnal-ec.com
 USUARIO y PASSWORD número de
 cédula o ruc del cliente
 DOCUMENTO SIN VALOR TRIBUTARIO
 Por: G&Y Developer System

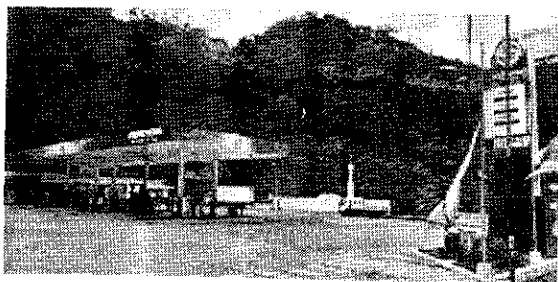

ESTACION DE SERVICIOS NACIONALES CIA. LTDA.

Dirección Matriz: AV. ALOAG SANTO DOMINGO KM 47 S/N TANDAPI

Dirección Sucursal: VIA SANTO DOMINGO KM. 47 (TANDAPI)

Contribuyente Especial Nro

OBLIGADO A LLEVAR CONTABILIDAD SI

R.U.C.: 1791414721001

FACTURA

No. 002-001-000164439

NÚMERO DE AUTORIZACIÓN:

2901202101179141472100120020010001644391234567815

AMBIENTE: PRODUCCION

EMISIÓN: Normal

CLAVE DE ACCESO



2901202101179141472100120020010001644391234567815

Razón Social / Nombres y Apellidos: CESAR GUAMAN

RUC / CI: 0201179041

Fecha Emisión: 29/01/2021 16:16:01

Guía Remisión:

Dirección: Tandapi

Forma de Pago

Plazo Unidad de tiempo Total

01 / SIN UTILIZACION DEL SISTEMA FINANCIERO

0,00 días

10,00

Cod. Principal	Cod. Auxiliar	Cant	Descripción	Precio Unitario	Descuento	Precio Total
0101		5.69	EXTRA	1,57	0,00	8,93

Información Adicional	
Correo Electronico:	facturacion@estacionesnal-ec.com
Placa:	PEI3991

Subtotal 12%	8,93
Subtotal 0%	0,00
Subtotal No objeto de IVA	0,00
Subtotal sin impuestos	8,93
Descuento	0,00
ICE	0,00
IVA 12%	1,07
PROPINA	0,00
VALOR TOTAL	10,00

Este documento tiene validez tributaria

[Handwritten signatures and stamps at the bottom of the page]



**ESTACION DE
SERVICIOS
TOSAGUA**

RUC: 1702915834001

FACTURA

Nº 001-101-000395861

NUMERO DE AUTORIZACION:

2701202101170291583400120011010003958610000000115

FECHA Y HORA DE AUTORIZACION:

2021-01-27T11:36:42-05:00

AMBIENTE: PRODUCCIÓN

EMISION: NORMAL

CLAVE DE ACCESO:

DAVILA SORIA ROSA MARISTELA

Dir. Matriz: VIA TOSAGUA CHONE KM UNO S N

Dir. Establecimiento: Via Tosagua Chone Km Uno S N

Contribuyente Especial Nº :

Obligado a llevar contabilidad: SI



Razón social/Nombres y Apellidos: GUAMAN VARGAS CESAR MANUEL

Fecha de Emisión: 27/01/2021

Placa/Matricula PEI3991

RUC/CI: 0201179041

Guia de remisión:

Codigo Principal	Cantidad	Descripcion	Precio Unitario	Subsidio	Precio sin Subsidio	Descuento	Precio Total
0174	5.690	EXTRA CON ETANOL	1.569420	0.07	1.643893	0.00	8.93

Vendedor :	ZZ0000011
Detalle :	Surti.01-A MANG.02
Sodinfo :	Facturacion Electronica
Agente de Retencion :	Resolucion NAC ONCRASC20 00000001

SUBTOTAL 12%	8,93
SUBTOTAL 0%	0,00
SUBTOTAL No sujeto de IVA	0,00
SUBTOTAL SIN IMPUESTOS	8,93
DESCUENTO	0,00
ICE	0,00
IVA 12%	1,07
PROPINA	0,00
VALOR TOTAL	10,00
VALOR TOTAL SIN SUBSIDIO	10,47
AHORRO POR SUBSIDIO (Incluye IVA cuando aplique)	0,47

Forma de Pago	Valor	Plazo	Tiempo
SIN UTILIZACION O EL SISTEMA FINANCIERO	10.00	0	días

DIRECCION DE CONSTRUCCIONES DEL TRANSPORTE

DETALLE DE GASTOS COMISION Nº 004-DNCIT

Nº	BENEFICIARIO	CONSUMIDOR FINAL	FACTURA/NOTA VENTA	VALOR
1	CATERING SERVICH	MARTHA PUENTE	696	5,00
2	LA SAZÓN DE LINA	MARTHA PUENTE	9726	18,00
3	PLAYA IMPERIAL	MARTHA PUENTE	2128	70,00
4	CATERING SERVICH	MARTHA PUENTE	701	5,00
5	CATERING SERVICH	MARTHA PUENTE	722	15,00
6	LA SAZÓN DE LINA	MARTHA PUENTE	9727	22,00
	SUMA TOTAL			135,00

MARCELA MORENO

MARTHA PUENTE MORENO

Catering Serviaah Restaurant
 DOCUMENTO CATEGORIZADO: NO
 Avilés Díaz Doris Graciela
 RUC: 2100062732001
FACTURA

Matriz: Via a Chone Km. 2
 San Cristobal s/n y Isla Santa Cruz
 Estab. 003: Via Chone Km. 2 Urb. Jerusalem
 Via Chone Km. 2 s/n y Calle 1
 SANTO DOMINGO - ECUADOR

003-001-000000701

Aut. SRI No. 1127383901
 Fecha de Autorización: 16-Noviembre-2020
 Fecha de Caducidad: 16-Noviembre-2021

Fecha de Emisión: Día 28 / Mes 01 / Año 21

Sr.(es): MARTHA PUEBLO

CIRUC: 0501233449 Guía Rem:

Dirección: Quito 28/01/2021 Telf. 2201822

CANT.	DESCRIPCIÓN	P. UNIT.	V. TOTAL
1	Consumo Alimenticio	5,00	5,00

CONTRIBUYENTE RÉGIMEN MICROEMPRESAS
FORMA DE PAGO

EFFECTIVO: TARJETA DE CRÉDITO/DÉBITO:
 OTROS: DINERO ELECTRÓNICO:

SUB TOTAL 12%
 SUB TOTAL 0%
 DESCUENTO
 SUB TOTAL
 I.V.A. 12%
 VALOR TOTAL \$ 5,00

Firma Autorizada: [Firma] Recibi Conforme - Cliente: [Firma]

Imprenta creativos, Sánchez Lombeida Mercedes Guadalupe, Telf. 3702358 RUC: 1715873806001 Aut. # 3/30
 Num. del 00000401 al 000001400 - ORIGINAL: ADQUIRENTE / COPIA: EMISOR / PQ

Catering Serviaah Restaurant
 DOCUMENTO CATEGORIZADO: ND
 Avilés Díaz Doris Graciela
 RUC: 2100062732001
FACTURA

Matriz: Via a Chone Km. 2
 San Cristobal s/n y Isla Santa Cruz
 Estab. 003: Via Chone Km. 2 Urb. Jerusalem
 Via Chone Km. 2 s/n y Calle 1
 SANTO DOMINGO - ECUADOR

003-001-000000722

Aut. SRI No. 1127383901
 Fecha de Autorización: 16-Noviembre-2020
 Fecha de Caducidad: 16-Noviembre-2021

Fecha de Emisión: Día 28 / Mes 01 / Año 21

Sr.(es): MARTHA PUEBLO

CIRUC: 0501233449 Guía Rem:

Dirección: Quito 28/01/2021 Telf. 2201822

CANT.	DESCRIPCIÓN	P. UNIT.	V. TOTAL
1	Alimentación	15	15

CONTRIBUYENTE RÉGIMEN MICROEMPRESAS
FORMA DE PAGO

EFFECTIVO: TARJETA DE CRÉDITO/DÉBITO:
 OTROS: DINERO ELECTRÓNICO:

SUB TOTAL 12%
 SUB TOTAL 0%
 DESCUENTO
 SUB TOTAL
 I.V.A. 12%
 VALOR TOTAL \$ 15

Firma Autorizada: [Firma] Recibi Conforme - Cliente: [Firma]

Imprenta creativos, Sánchez Lombeida Mercedes Guadalupe, Telf. 3702358 RUC: 1715873806001 Aut. # 3/30
 Num. del 00000401 al 000001400 - ORIGINAL: ADQUIRENTE / COPIA: EMISOR / PQ

LA SAZÓN DE LINA NOTA DE VENTA
 ALAVA BASURTO LINA MARGARITA
 R.U.C. 1301416762001
 Dirección: Av. 24 s/n y Calle 20 - Manta - Ecuador
 Telf: 2 622264 - Documento categorizado: SI

Contribuyente Régimen Simplificado
 ACTIVIDADES DE HOTELES
 Y RESTAURANTES hasta \$420 d

001-001
 000009727

Sr.(es): MARTHA PUENTE AUTORIZ. SRI, N° 1127599297

RUC: 0501233449 FECHA DE EMISIÓN 28/01/21

POR LO SIGUIENTE:

CANT.	DESCRIPCIÓN	SUB-TOTAL
1	Consumo Alimentos	22,00
LA SAZÓN DE LINA RUC 1301416762001 Lina Alava Basurto PROPIETARIA		
VALOR TOTAL \$		<u>22,00</u>

FORMA DE PAGO

EFFECTIVO: TARJETA DE CRÉDITO/DÉBITO:
 DINERO ELECTRÓNICO: OTROS:

Cavallos Mora Cesar Augusto - Imprenta COPIWANTA
 Telf: 2625362 - R.U.C. 1708271513001 - Hoja 9701 a 12106
 04 Enero 2021 - Válido hasta 04 Enero 2022 - Aut. 1582

Catering Serviaah Restaurant

DOCUMENTO CATEGORIZADO: NO
 Avilés Díaz Doris Graciela
 RUC: 2100062732001

FACTURA

Matriz: Vía a Chone Km. 2
 San Cristóbal s/n y Isla Santa Cruz
 Estab. 403: Vía Chone Km. 2 Urb. Jerusalem
 Vía Chone Km. 2 s/n y Calle 1
 SANTO DOMINGO - ECUADOR

003-001-000000696

Aut. SRI No. 1127383901

Fecha de Emisión: Día 27 / Mes 01 / Año 2021

Fecha de Autorización: 16-Noviembre-2020
 Fecha de Caducidad: 16-Noviembre-2021

Sr.(es): Martha Pucute

CI/RUC: 0501233449

Guía Rem.:

Dirección: Quito 27/01/21

Tel:

CANT.	DESCRIPCIÓN	P. UNIT.	V. TOTAL
-------	-------------	----------	----------

1	Consumo Alimentos	5,00	
---	-------------------	------	--

CONTRIBUYENTE RÉGIMEN MICROEMPRESAS

FORMA DE PAGO

EFFECTIVO: TARJETA DE CRÉDITO/DÉBITO:
 OTROS: DINERO ELECTRÓNICO:

SUB TOTAL 12%

SUB TOTAL 0%

DESCUENTO

SUB TOTAL

I.V.A. 12%

VALOR TOTAL \$ 5,00

Imprenta creativos, Sánchez Lombada Mercedes Guadalupe, Telf. 3702358 RUC: 1715873806001 Aut. # 3790
 Num. del 00000401 al 000001400 ORIGINAL: ADQUIRENTE / COPIA: EMISOR / PQ

LA SAZÓN DE LINA

ALAVA BASURTO LINA MARGARITA
 Dirección: Av. 24 s/n y Calle 20 - Manta - Ecuador
 Telf: 2 622264 - Documento categorizado: SI

NOTA DE VENTA

R.U.C. 1301416762001
 001-001

000009726

Contribuyente Régimen Simplificado
 ACTIVIDADES DE HOTELES
 Y RESTAURANTES hasta \$420.0

Sr.(ES): MARTHA PUCUTE

AUTORIZ. SRI. N° 1127599297

RUC/CI: 0501233449

FECHA DE EMISIÓN: 27/01/21

POR LO SIGUIENTE:

CANT.	DESCRIPCIÓN	SUB-TOTAL
1	Consumo Alimentos	18,00
VALOR TOTAL \$		18,00

LA SAZÓN DE LINA
 RUC 1301416762001
 Lina Alava Basurto
 PROPIETARIA

Coverlos, Mica César Augusto - Imprenta COPIMANTA
 Telf: 2625362 - R.U.C. 1703271513001 - Tráje 9701 a 10100
 04 Enero 2021 - Válido hasta 04 Enero 2022 - Aut. 1989

FORMA DE PAGO

EFFECTIVO: TARJETA DE CRÉDITO/DÉBITO:
 DINERO ELECTRÓNICO: OTROS:

R.U.C. 1307382224001

Aut. SRI.: 1127234472

NOTA DE VENTA

S -001-001

000002128

DOCUMENTO CATEGORIZADO SI

FECHA:

DIA	MES	AÑO
27	01	2021

1 \$ 050.0

R.U.C./C.I.: 0501233449

Tel.:

Dirección: Quito

POR LO SIGUIENTE:

CANT.	DESCRIPCIÓN	V. UNIT.	V. TOTAL
1	HORONDEX 2 BARRAS	35,00	70,00



FORMA DE PAGO

EFFECTIVO:
 DINERO ELECTRÓNICO:
 TARJETA DE CRÉDITO O DÉBITO:
 OTROS:

ORIGINAL: CLIENTE
 COPIA: EMISOR

TOTAL \$ 70,00

IMPRESA PUBLICOLOR - VERA LOPEZ CARMEN - Telf: 2922665
 FECHA DE AUTORIZACIÓN 15 OCTUBRE 2020 • TIRAJE 1998 • 2200
 VALIDO PARA SU EMISIÓN HASTA 15 DE OCTUBRE DEL 2021

DETALLE DE GASTOS DE COMISION DE SERVICIOS
27/ AL /29 /01/ 2021

No.	BENEFICIARIO	CONSUMIDOR FINAL	FACTURA/NOTA DE VENTA	VALORES
1	CATERIN SERVIAH	EDMUNDO OCHOA	703	5,00
2	CATERIN SERVIAH	EDMUNDO OCHOA	698	5,00
3	HOSTAL PLAYA IMPERIAL	EDMUNDO OCHOA	2126	70,00
4	LA SAZON DE LINA	EDMUNDO OCHOA	9728	25,00
5	LA SAZON DE LINA	EDMUNDO OCHOA	9725	25,00
6	CHAU LAO	EDMUNDO OCHOA	28660	12,00
7	JENMER II	EDMUNDO OCHOA	2481990	20,00
TOTAL				162,00

SR. EDMUNDO OCHOA
CONDUCTOR

Handwritten notes:
17070
1300

Catering Serwiah Restaurant

DOCUMENTO CATEGORIZADO: NO
Avilés Diaz Doris Graciela
RUC: 2100062732001
FACTURA

Matriz: Via a Chone Km. 2
San Cristóbal s/n y Isla Santa Cruz
Estab. 003: Via Chone Km. 2 Urb. Jerusalén
Via Chone Km. 2 s/n y Calle 1
SANTO DOMINGO - ECUADOR

003-001-000000703

Aut. SRI No. 1127383901
Fecha de Autorización: 16-Noviembre-2020
Fecha de Caducidad: 16-Noviembre-2021

Fecha de Emisión: Día 28 / Mes 01 / Año 2021

Sr.(es): Edmundo Ochoa
CIRUC: 1103304203 Guía Rem.:
Dirección: Quito Telf.:

CANT.	DESCRIPCIÓN	P. UNIT.	V. TOTAL
1	Consumo Alimneticio	5,00	5,00
CONTRIBUYENTE RÉGIMEN MICROEMPRESAS FORMA DE PAGO EFECTIVO: _____ TARJETA DE CRÉDITO/DÉBITO: _____ OTROS: _____ DINERO ELECTRÓNICO: _____ Firma Autorizada: _____ Recibí Conforme Cliente: _____			
		SUB TOTAL 12%	
		SUB TOTAL 0%	
		DESCUENTO	
		SUB TOTAL	
		I.V.A. 12%	
		VALOR TOTAL \$	5,00

Imprenta creativos, Sánchez Lombaida Mercedes Guadalupe, Telf. 3702358 RUC: 1715873000001 Aut. # 3730
Num. del 000000401 al 000001400 • ORIGINAL: ADQUIRENTE / COPIA: EMISOR / PQ

Catering Serwiah Restaurant

DOCUMENTO CATEGORIZADO: NO
Avilés Diaz Doris Graciela
RUC: 2100062732001
FACTURA

Matriz: Via a Chone Km. 2
San Cristóbal s/n y Isla Santa Cruz
Estab. 003: Via Chone Km. 2 Urb. Jerusalén
Via Chone Km. 2 s/n y Calle 1
SANTO DOMINGO - ECUADOR

003-001-000000698

Aut. SRI No. 1127383901
Fecha de Autorización: 16-Noviembre-2020
Fecha de Caducidad: 16-Noviembre-2021

Fecha de Emisión: Día 27 / Mes 01 / Año 2021

Sr.(es): Edmundo Ochoa
CIRUC: 1103304203 Guía Rem.:
Dirección: Quito Telf.:

CANT.	DESCRIPCIÓN	P. UNIT.	V. TOTAL
1	Consumo Alimneticio	5,00	5,00
CONTRIBUYENTE RÉGIMEN MICROEMPRESAS FORMA DE PAGO EFECTIVO: _____ TARJETA DE CRÉDITO/DÉBITO: _____ OTROS: _____ DINERO ELECTRÓNICO: _____ Firma Autorizada: _____ Recibí Conforme Cliente: _____			
		SUB TOTAL 12%	
		SUB TOTAL 0%	
		DESCUENTO	
		SUB TOTAL	
		I.V.A. 12%	
		VALOR TOTAL \$	5,00

Imprenta creativos, Sánchez Lombaida Mercedes Guadalupe, Telf. 3702358 RUC: 1715873000001 Aut. # 3730
Num. del 000000401 al 000001400 • ORIGINAL: ADQUIRENTE / COPIA: EMISOR / PQ

PLAYA IMPERIAL

R.U.C. 130738224001
Aut. SRI: 1127234472
NOTA DE VENTA
S-001-001

HOSTAL
LOPEZ FEIZ MAGALY GUADALUPE
Calle 108 s/n y Av. 103 * Manta
Telf: 052451142 / 0995069031 / 0987560177
CONTRIBUYENTE RÉGIMEN SIMPLIFICADO
ACTIVIDADES DE HOTELES Y RESTAURANTES hasta \$ 860.0

DOCUMENTO CATEGORIZADO SI
DIA MES AÑO
27 01 2021

Sr.(es) Edmundo Ochoa Telf.:
R.U.C./C.I.: 1103304203
Dirección: Quito

CANT.	DESCRIPCIÓN	V. UNIT.	V. TOTAL
1	Hospedaje 2 Noches	35,00	70,00



FORMA DE PAGO

EFECTIVO _____
DINERO ELECTRÓNICO _____
TARJ. DE CRÉDITO/DÉBITO _____
OTROS _____

ORIGINAL CLIENTE
COPIA EMISOR

TOTAL \$ 70,00

IMPRESA PUBLICOLOUR - VERA LOPEZ CARMEN KATHLEEN Aut. Grat. 12346 RUC: 010222222 Aut. 2922665
FECHA DE AUTORIZACIÓN 15 OCTUBRE 2020 • TIRAJE 1901 - 2200
VALIDO PARA SU EMISIÓN HASTA 15 DE OCTUBRE DEL 2021

