

MINISTERIO DE TRANSPORTE Y OBRAS PÚBLICAS



RENDICIÓN DE CUENTAS 2020



Lenín





sembramos
Futuro

Lenin



CONTENIDO

1. Ejes de trabajo
2. Detalle de inversión
3. Infraestructura
 - 3.1. Red Vial Estatal
 - 3.2. Obras ejecutadas
 - 3.3. Obras en ejecución
 - 3.4. Inversión en mantenimiento
 - 3.5. Proyectos con crédito internacional
 - 3.6. Emergencias viales



CONTENIDO

4. Gestión del transporte

- 4.1. Vías delegadas
- 4.2. Conectividad aérea
- 4.3. Conectividad portuaria
- 4.4. Transporte terrestre
- 4.5. Seguridad vial

5. Obras Públicas

- 5.1. Obras Ex Secob
- 5.2. Obras Ex Ecuador Estratégico
- 5.3. Obras de la Reconstrucción

6. Acciones frente al Covid - 19

1. EJE DE TRABAJO



sembramos
Futuro

Lenín



EJES DE TRABAJO 2020

RENDICIÓN DE CUENTAS 2020



MODELOS DE GESTIÓN

RENDICIÓN
DE CUENTAS
2020

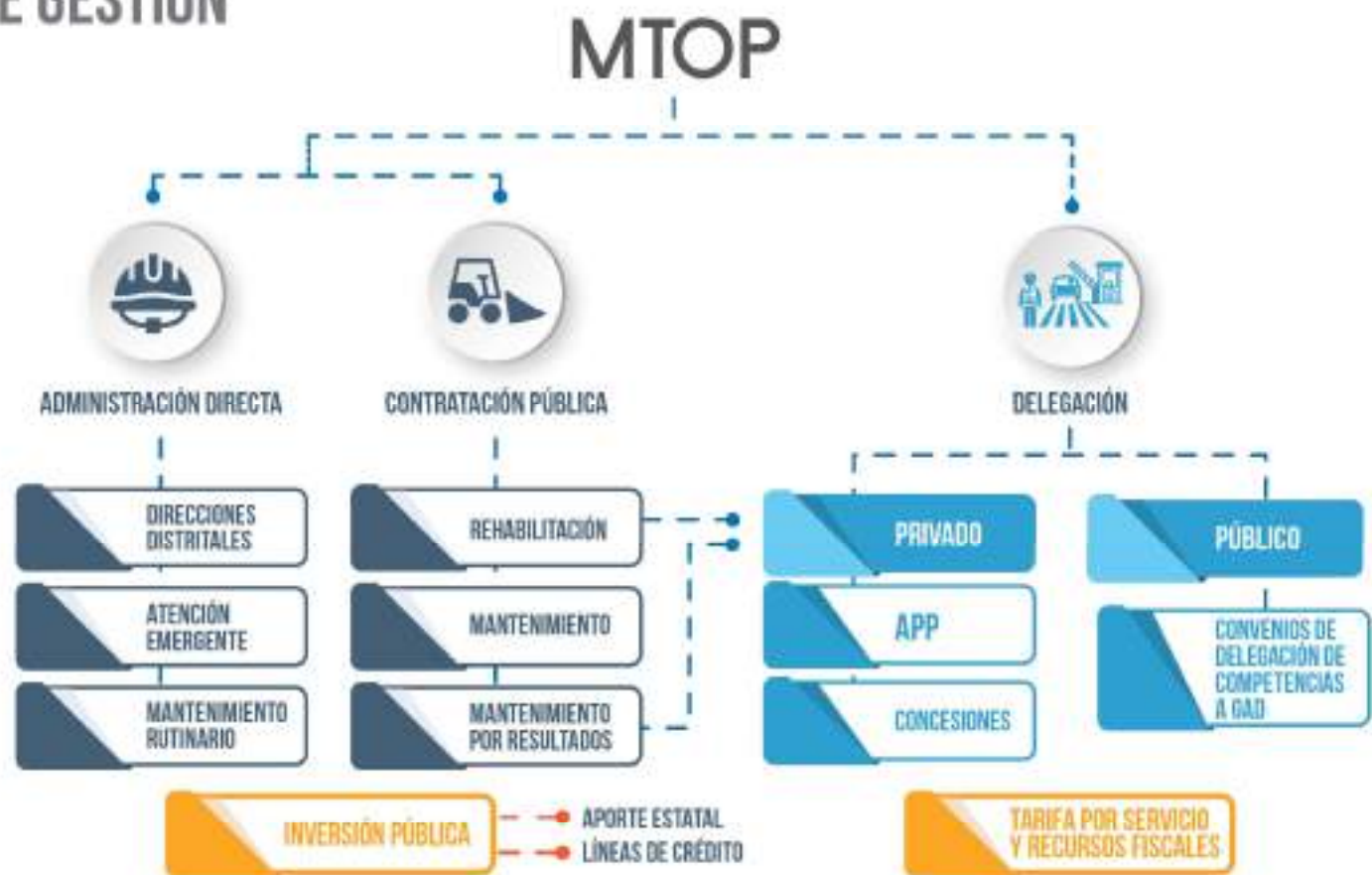

2. DETALLE DE INVERSIÓN



sembramos
Futuro

Lenín



PRESUPUESTO DE INVERSIÓN MTOP

RENDICIÓN
DE CUENTAS
2020

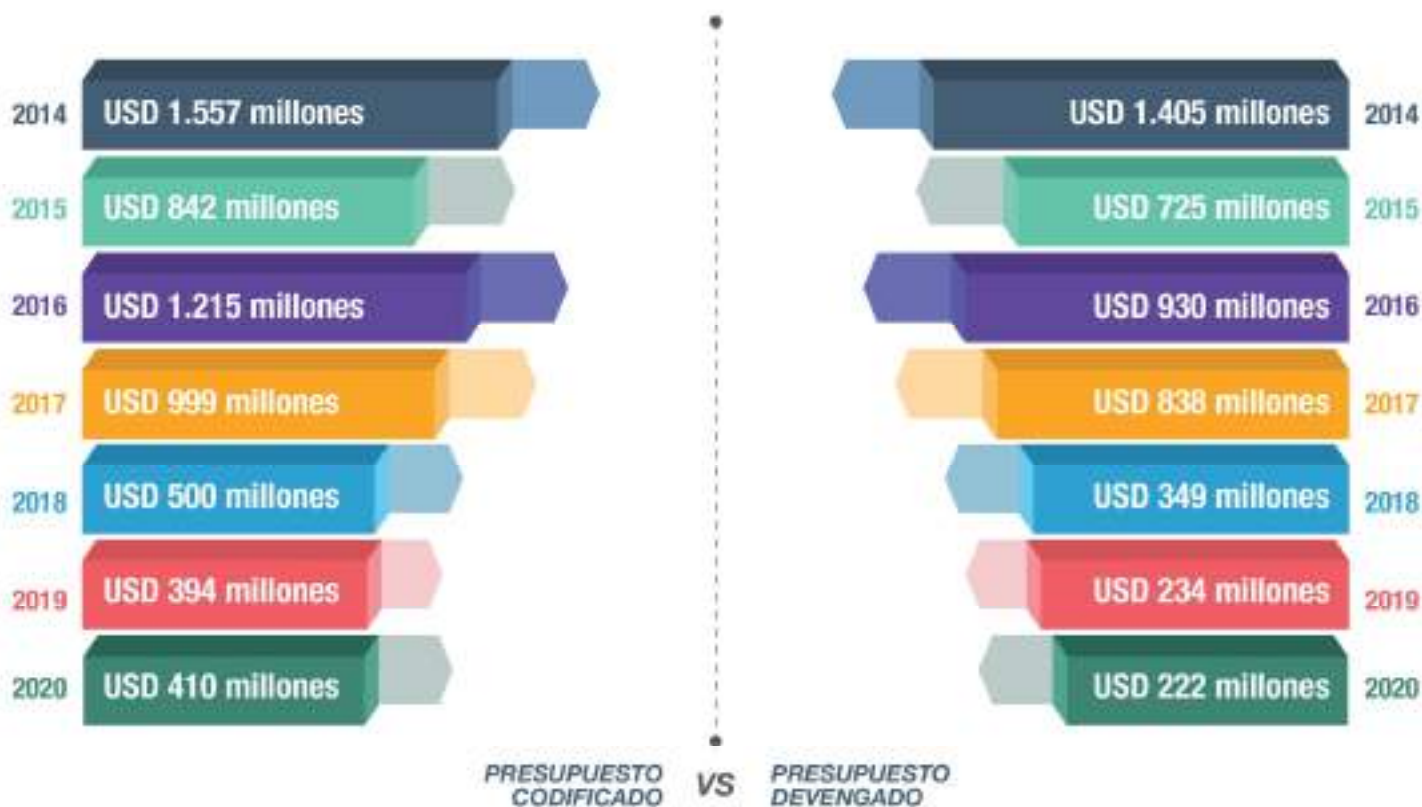

EJECUCIÓN PRESUPUESTARIA - DEVENGADO 2020

RENDICIÓN
DE CUENTAS
2020



INVERSIÓN

MTOP	USD 171,55 MILLONES
EX SECOB	USD 30,91 MILLONES
EEEP	USD 19,77 MILLONES

CORRIENTE

MTOP	USD 40,54 MILLONES
EX SECOB	USD 0,60 MILLONES

ASIGNACIÓN 2020	USD 328,66 MILLONES
REDUCCIÓN GASTO CORRIENTE	11,96%
REDUCCIÓN INVERSIÓN	12,51%
PRESUPUESTO TOTAL FINAL	USD 263 MILLONES

DETALLE DE EJECUCIÓN POR ÁREAS DE INTERVENCIÓN



3. INFRAESTRUCTURA



sembramos
Futuro

Lenín



3.1. RED VIAL ESTATAL



sembramos
Futuro

Lenin



INFRAESTRUCTURA VIAL

RENDICIÓN
DE CUENTAS
2020



ESTADO RED VIAL ESTATAL

RENDICIÓN
DE CUENTAS
2020



10.307 km



ESTADO	EXTENSIÓN
MUY BUENO	1.234,52 km (11,08 %)
BUENO	5.177,22 km (50,23 %)
CIRCULAR CON PRECAUCIÓN	3.895,88 km (37,80 %)
TOTAL 10.307,63 km (100 %)	

INVERSIÓN POR REGIONES

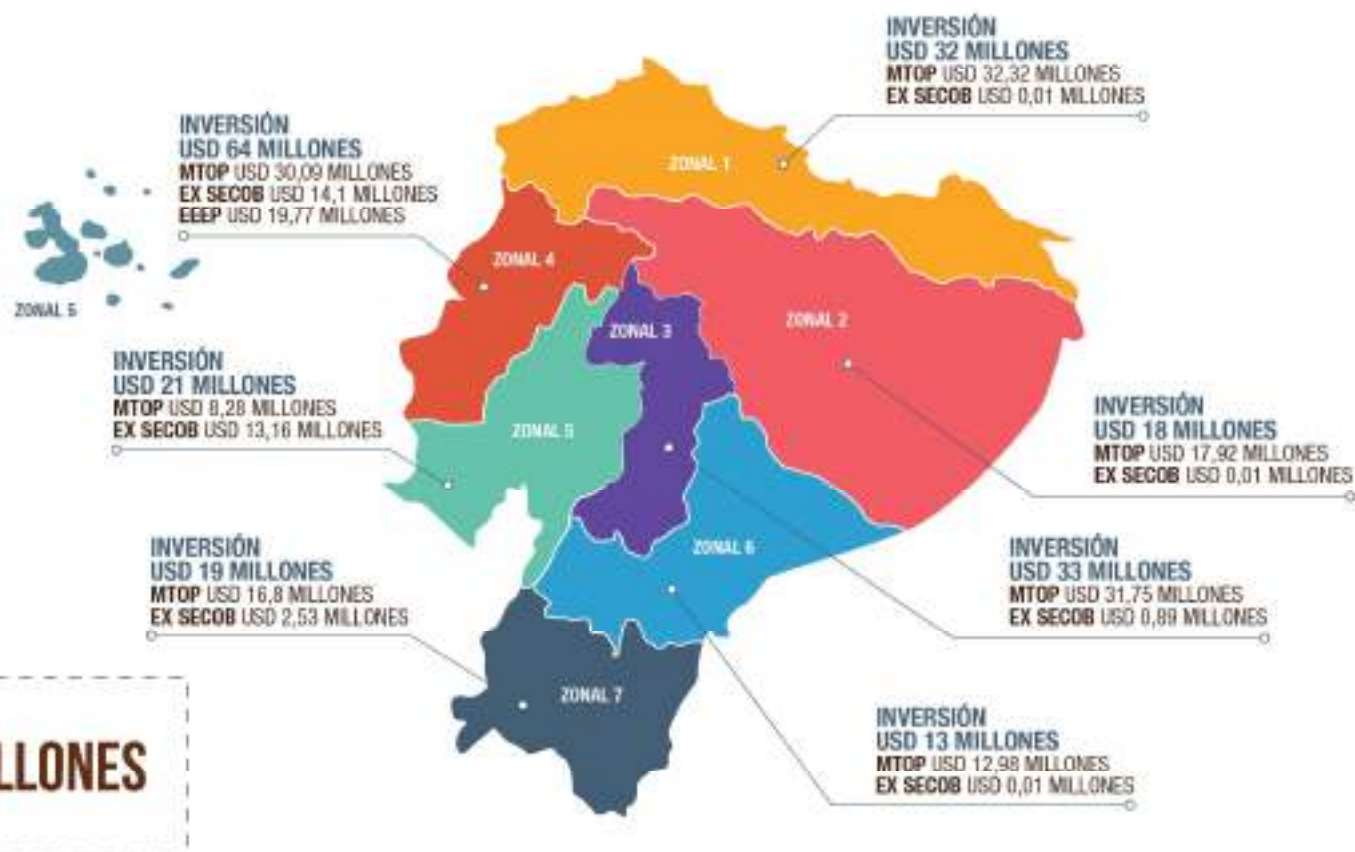

3.2. OBRAS EJECUTADAS



sembramos
Futuro

Lenín



OBRAS EJECUTADAS

Mantenimiento y reparación correctiva del puente río Quindí
 Bacheo asfáltico para el mantenimiento rutinario y emergente - Quindí
 Bacheo asfáltico para el mantenimiento rutinario y emergente - Atacames
Inversión USD 0.60 MILLONES

COTOPAXI
 Mejoramiento y restitución del empate del anillo vial de Salcedo y Belisario Guevedo
Inversión USD 1.46 MILLONES

BOLÍVAR
 Rehabilitación y mantenimiento de la carretera Guanujo - Echeandía
 Rehabilitación y mantenimiento de la vía Chilitares - Bucay
Inversión USD 1.36 MILLONES

Culminación reparación emergente de la vía Montecristi - Jipijapa - La Cadena
 Rehabilitación del tramo Cabeza - Toagús, corredor vial E- 387
Inversión USD 63.72 MILLONES

CHIMBORAZO
 Repotenciación y mejoramiento del puente Comelo Dávalos
Inversión USD 1.17 MILLONES

SANTA ELENA
 Mantenimiento del tramo Ancón - Anconcito - Aeropuerto de Salinas
Inversión USD 0.15 MILLONES

ESMERALDAS

MANABÍ

EL DORADO

AZUAY

EL ORD

Arreglo de arcos inestables Nueva Loja - límite provincial Napo
 Arreglo sitio inestable de la carretera puente Chiriza - puente Cuyabono
Inversión USD 2.46 MILLONES

SUCUMBIOS

ORELLANA

PASTAZA

Culminación reconstrucción de la carretera Gualaceo - Plan de Milagro
Inversión USD 69.42 MILLONES

Señalización horizontal del "Y" de Tlalao - "Y" de El Cambio - Bella India
Inversión USD 0.13 MILLONES

Limpieza y pintura de la superestructura metálica del puente Río Payamino
 Construcción de pantalla metálica con pilotes para estabilización de talud
Inversión USD 0.65 MILLONES

Mantenimiento del tramo Puyo - Shell - Mera
 Culminación del mantenimiento por resultados de la carretera Tena - Puerto Napo - Capricho - Puyo
Inversión USD 25.98 MILLONES

TUNGURAHUA
 Reposición de juntas de dilatación de 21 puentes de la Red Vial Estatal
Inversión USD 0.56 MILLONES

SANTO DOMINGO DE LOS TSÁCHILAS
 Obras de protección, señalización y mantenimiento hasta El Carmen
Inversión USD 0.21 MILLONES

LOS RÍOS
 Bacheo asfáltico y señalización horizontal de la carretera Babahoyo - Montalvo - El Limón
Inversión USD 0.22 MILLONES

TOTAL
USD 168.09 MILLONES
 INVERTIDOS EN OBRAS

3.3. OBRAS EN EJECUCIÓN



sembramos
Futuro

Lenín



OBRAS EN EJECUCIÓN CON RECURSOS FISCALES

RENDICIÓN
DE CUENTAS
2020

MANTENIMIENTO DE LA VÍA LOS
ZORROS, CAMPOCOCHA - "Y" DE
SANTA ROSA



Provincia: Napo
Inversión: USD 1.80 millones
Longitud: 53,90 Km
Avance: 65%

MANTENIMIENTO DE PAVIMENTO
RÍGIDO Y RESALTOS, TRAMO PUYO -
LÍMITE CON TUNGURAHUA



Provincia: Pastaza
Inversión: USD 0,16 millones
Longitud: 1,44 Km
Avance: 98%

REPARACIÓN DE LA VÍA DE ACCESO
A BAHÍA DE CARAQUEZ, CANTÓN
SUCRE



Provincia: Manabí
Inversión: USD 29,26 millones
Longitud: 6,68 Km
Avance: 87%



OBRAS EN EJECUCIÓN CON RECURSOS FISCALES

RENDICIÓN
DE CUENTAS
2020

AMPLIACIÓN Y REHABILITACIÓN A
CUATRO CARRILES DEL ANILLO VIAL
DE SANTO DOMINGO



Provincia: Santo Domingo de los
Tsáchilas
Inversión: USD 20.78 millones
Longitud: 16.50 Km
Avance: 82%

ESTABILIZACIÓN DE TALUDES CON
BIOINGENIERÍA VETIVER, COMUNA
LA ENTRADA - LA RINCONADA



Provincia: Santa Elena
Inversión: USD 0.35 millones
Longitud: 16,6 Km
Avance: 93%

A road roller is shown paving a road in a hilly landscape. The roller is in the foreground, and the hills are in the background. The sky is overcast.

3.4. INVERSIÓN EN MANTENIMIENTO



sembramos
Futuro

Lenín



MANTENIMIENTO VIAL

RENDICIÓN
DE CUENTAS
2020

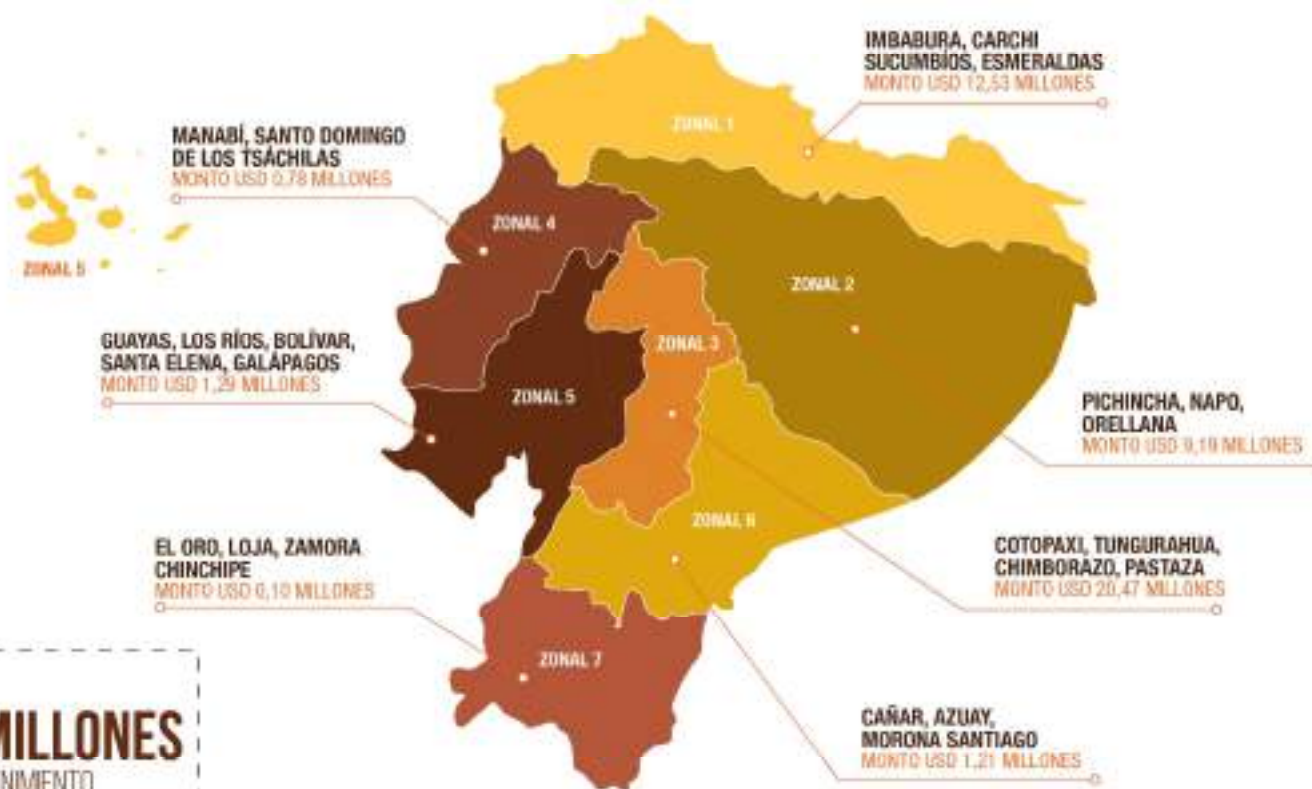

MÁS DE
USD 45,57 MILLONES
INVERTIDOS EN EL MANTENIMIENTO
DE LA RED VIAL ESTATAL

MANTENIMIENTO VIAL

RENDICIÓN
DE CUENTAS
2020



**USD 10,47
MILLONES**

Invertidos en el mantenimiento rutinario de **5.026,23 km** de la RVE.

214 microempresas

Contratadas para generar **1.945** fuentes de empleo.

APORTE DE USD 16,8 MILLONES A LOS GAD

RENDICIÓN
DE CUENTAS
2020

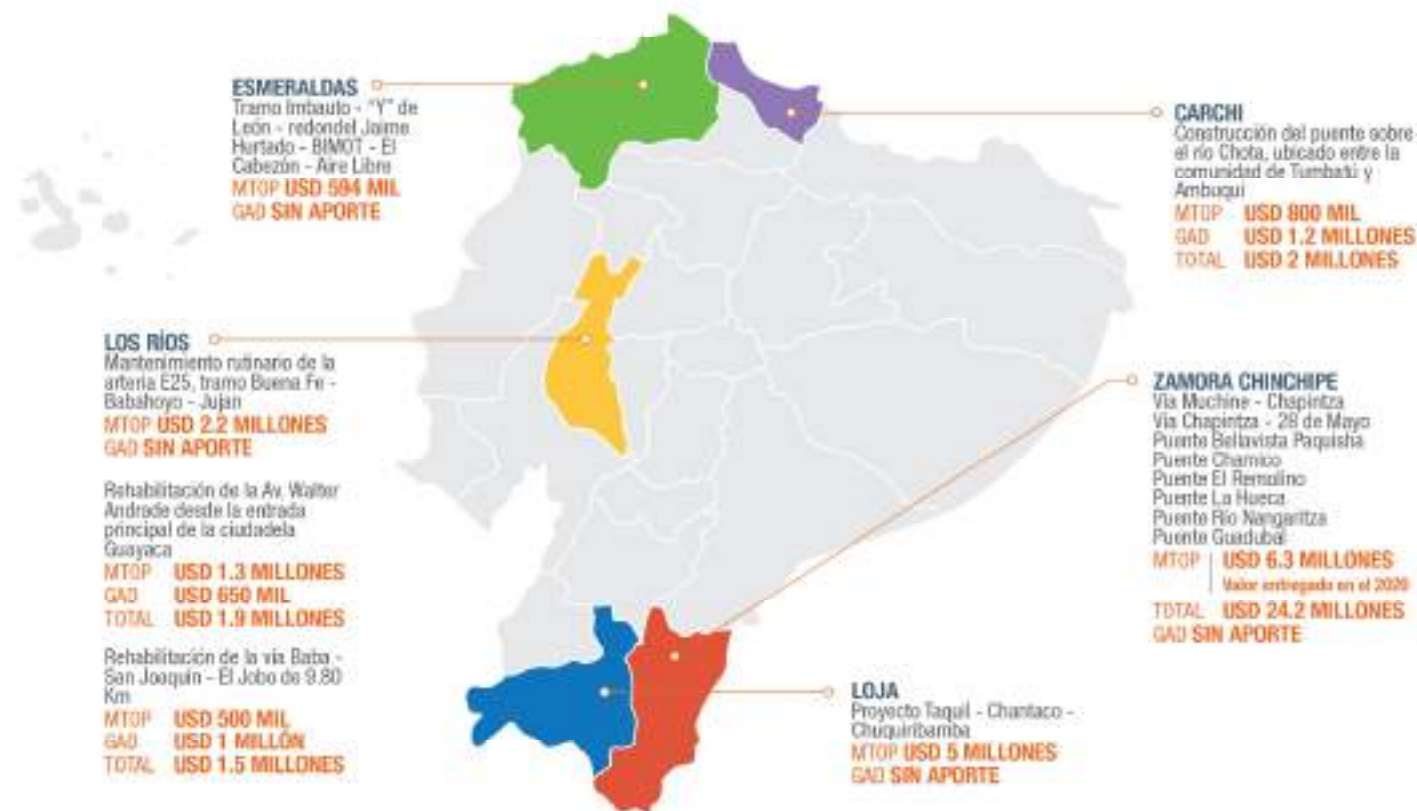

3.5. PROYECTOS CON CRÉDITO INTERNACIONAL



sembramos
Futuro

Lenín



RECONSTRUCCIÓN OBRAS TERREMOTO ABRIL 2016 (CRÉDITO EXIMBANK FASE I)

RENDICIÓN
DE CUENTAS
2020

PROYECTO	MONTO	AVANCE
RECONSTRUCCIÓN DE LA VÍA QUININDÉ - LAS GOLONDRINAS	USD 45,86 MILLONES	49 %
ADAPTABILIDAD PARA LA REHABILITACIÓN Y RECONSTRUCCIÓN DEL AEROPUERTO INTERNACIONAL ELOY ALFARO	USD 28,40 MILLONES	68 %
CONSTRUCCIÓN DEL PUENTE PIMPIGUASÍ	USD 3,63 MILLONES	CONCLUIDO
CONSTRUCCIÓN DEL PUENTE CANUTO	USD 4,37 MILLONES	CONCLUIDO
GRÉDITO:	USD 69,38 MILLONES (OBRA)	
APORTE LOCAL:	USD 12,88 MILLONES (FISCALIZACIÓN, EXPROPIACIONES E IVA)	
TOTAL INVERSIÓN EXIMBANK:	USD 82,26 MILLONES	

CRÉDITO EXIMBANK FASE 2

RENDICIÓN
DE CUENTAS
2020



**USD 54,76
MILLONES**

Apertura y rectificación de la carretera **Saguangal - Las Golondrinas**, incluye construcción de 10 puentes y un paso lateral (Imbabura).

Longitud: 64.20 Km
Avance: 21 %

CRÉDITOS CAF - MANTENIMIENTO POR RESULTADOS

RENDICIÓN
DE CUENTAS
2020

GENERACIÓN DEL
21,51 % DE AHORRO
PARA EL ESTADO **USD 3.15 MILLONES**

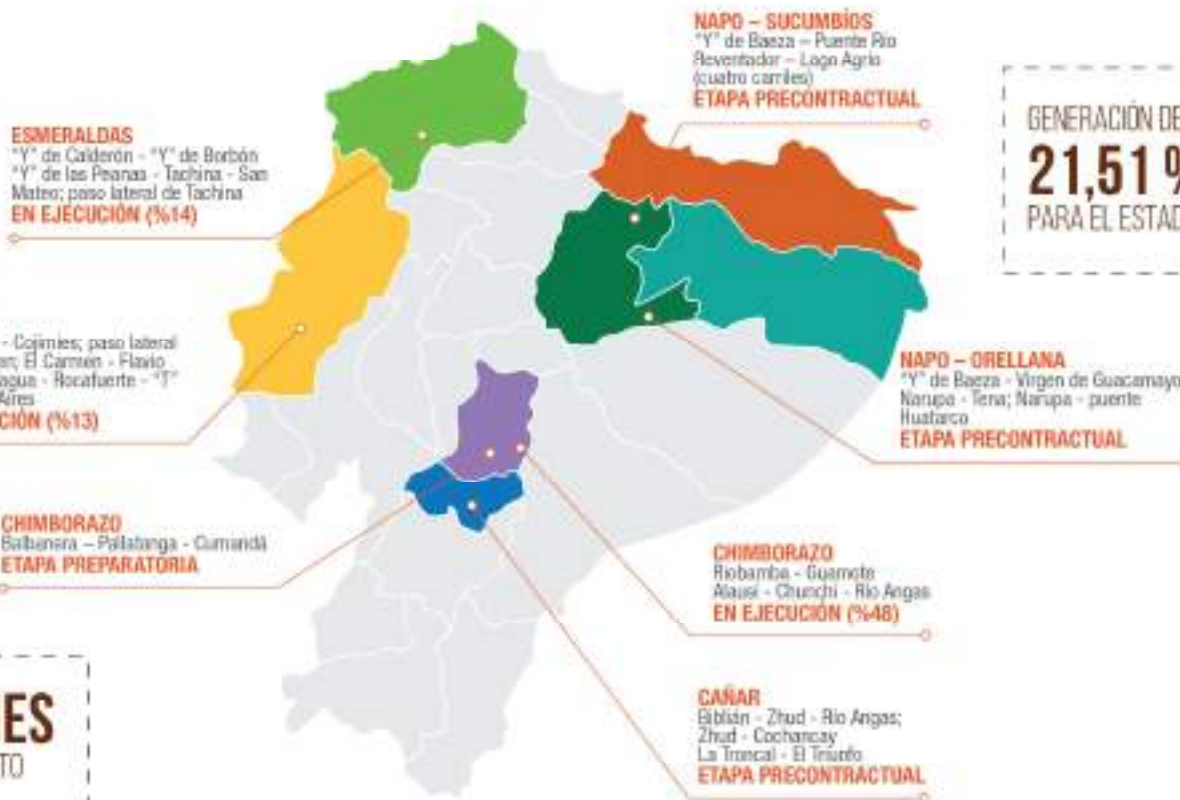

USD 192 MILLONES
DE INVERSIÓN EN EL MANTENIMIENTO
DE 1.136,36 KM

CRÉDITOS CAF - MANTENIMIENTO POR RESULTADOS

RENDICIÓN
DE CUENTAS
2020

"Y"-DE CALDERÓN-"Y"DE BORBÓN
-"Y"DE LAS PEÑAS-PALESTINA-
REDONDEL DEL AEROPUERTO- PASO
LATERAL DE TACHINA-SAN MATEO



Provincia: Esmeraldas
Inversión: USD 23.10 millones
Longitud: 141.70 Km
Avance: 13%

RIOBAMBA - BALBANERA - ALAUSÍ
- GUASUNTOS - CHUNCHI - RÍO
ANGAS (LÍMITE PROVINCIAL
CHIMBORAZO / CAÑAR)



Provincia: Chimborazo
Inversión: USD 34.49 millones
Longitud: 150.42 Km
Avance: 48%

PEDERNALES - COJIMÍES, PASO
LATERAL DEL CARMEN, EL CARMEN
- FLAVIO ALFARO - CHONE, TOSAGUA
ROCAFUERTE - "T"DE BUENOS AIRES



Provincia: Manabí
Inversión: USD 29.72 millones
Longitud: 218.48 Km
Avance: 14%



CRÉDITO BANCO DE DESARROLLO DE CHINA (CDB)

RENDICIÓN
DE CUENTAS
2020

REHABILITACIÓN DE LA VÍA DE ACCESO AL HOSPITAL DE MONTE SINAI



Provincia: Guayas
Inversión: USD 11,17 millones
Longitud: 4,50 Km
Estado: Acreditación de Anticipo

CONSTRUCCIÓN DEL PASO LATERAL DE GUARANDA



Provincia: Bolivar
Inversión: USD 49,45 millones
Longitud: 13,29 Km
Estado: Acreditación de Anticipo

CONSTRUCCIÓN PUENTES: QUEBRADA HONDA, PALANDA, AGUA DULCE Y PALANUMÁ; Y OBRAS VIALES



Provincia: Zamora Chinchipe
Inversión: USD 7,07 millones
Longitud: 0,25 Km
Estado: Acreditación de Anticipo



3.6. EMERGENCIAS VIALES



sembramos
Futuro

Lenín



EMERGENCIAS ENTREGADAS

RENDICIÓN
DE CUENTAS
2020

ATENCIÓN 22 PUNTOS CRÍTICOS
DESDE EL PUENTE PUCHUCHOA -
PUENTE REVENTADOR



Provincia: Sucumbios
Inversión: USD 0.99 millones
Longitud: N/A
Beneficiarios: 230.503 habitantes

RECONSTRUCCIÓN VIAL DEL TRAMO
LÍMITE PROVINCIAL CARCHI - LA
BONITA - PUENTE AGUARICO



Provincia: Sucumbios
Inversión: USD 10.96 millones
Longitud: N/A
Beneficiarios: 230.503 habitantes

EMERGENCIAS ENTREGADAS

RENDICIÓN
DE CUENTAS
2020

INTERVENCIÓN CON PUENTE BAILEY
Y PUENTE DEFINITIVO EN EL TRAMO
PAPALLACTA - CUYUJA



Provincia: Napo
Inversión: USD 0,75 millones
Longitud: 0,04 Km
Beneficiarios: 6.847 habitantes

RECONSTRUCCIÓN VIAL DEL
TRAMO: "Y" DE BAEZA - COSANGA
- "Y" DE NARUPA - COTUNDO



Provincia: Napo
Inversión: USD 6,48 millones
Longitud: 70,30 Km
Avance: 98%

RECONSTRUCCIÓN VIAL DEL TRAMO
"Y" DE PAPALLACTA - "Y" DE
BAEZA, RVE E20



Provincia: Napo
Inversión: USD 7,00 millones
Longitud: 36 Km
Avance: 85%



EMERGENCIAS ENTREGADAS

RENDICIÓN
DE CUENTAS
2020

CONSTRUCCIÓN DE LA VARIANTE
VIAL DEFINITIVA DE 800 METROS



Provincia: Napo
Inversión: USD 0,92 millones
Longitud: 0.80 Km
Avance: 65%

OBRAS EMERGENTES PARA
PROTECCIÓN Y SUPER ESTRUCTURA
DEL PUENTE SOBRE EL RÍO UPANO



Provincia: Morona Santiago
Inversión: USD 1.13 millones
Longitud: 0.15 Km
Avance: 60%

4. GESTIÓN DEL TRANSPORTE



sembramos
Futuro

Lenín



4.1. VÍAS DELEGADAS



sembramos
Futuro

Lenín



CONTRATOS DE DELEGACIÓN 2020

RENDICIÓN
DE CUENTAS
2020



CORREDOR GUAYAQUIL - MACHALA

TRAMO NARANJAL - TENGUEL

Inversión: USD 260,00 millones
Capex: USD 118,51 millones
Opex: USD 141,52 millones
Provincia: Guayas
Longitud: 45,57 km
Plazo: 30 años
Gestor Delegado: INTERVIAS

TRAMO TENGUEL - RÍO SIETE - HUAQUILLAS

Inversión: USD 1.303,28 millones
Capex: USD 441 millones
Opex: USD 862,28 millones
Provincia: El Oro
Longitud: 105 km
Plazo: 40 años
Gestor Delegado: CONSUR R7H

TRAMO GUAYAQUIL - NARANJAL

Delegado al GAD
Provincial de Guayas
Longitud: 82 km
Gestor Delegado: CONCEGUA

TOTAL

USD 1.563 MILLONES

DE INVERSIÓN EN OBRAS

CONTRATOS DE DELEGACIÓN 2020

RENDICIÓN
DE CUENTAS
2020



TOTAL
USD 1.406 MILLONES
DE INVERSIÓN

CORREDOR QUITO - GUAYAQUIL

TRAMO SANTO DOMINGO - BUENA FE

Inversión: USD 559,47 millones
Capex: USD 295,07 millones
Opex: USD 264,40 millones
Provincia: Santo Domingo de los
Tsáchilas
Longitud: 113 km

CORREDOR GUAYAQUIL - SALINAS

TRAMO CHONGÓN - SANTA ELENA (GUAYAQUIL - SALINAS)

Inversión: USD 305,07 millones
Capex: USD 72,07 millones
Opex: USD 234 millones
Provincia: Guayas y Santa Elena
Longitud: 131 km
Plazo: 20 años
Gestor Delegado: CVALCO S.A.

CORREDOR CUMBE - BIBLIÁN

TRAMO CUMBE - CUENCA (Acceso Sur a Cuenca) - AZOGUES - BIBLIÁN

Inversión: USD 540,70 millones
Capex: USD 267,56 millones
Opex: USD 273,14 millones
Provincia: Azuay y Cañar
Longitud: 60 km
Plazo: 30 años
Estado actual: Convocatoria a
Concurso Público - agosto de 2020

CONTRATOS DE DELEGACIÓN 2020

CORREDOR RUMICHACA - RIOBAMBA (PANAVIAL)

RENDICIÓN
DE CUENTAS
2020



CORREDOR RUMICHACA - RIOBAMBA

Inversión: USD 65 millones

Estado: Conclusión del mantenimiento periódico y rubricado planificado para el año 2020

TPDA: 18.000 vehículos en todo el tramo

CONSTRUCCIÓN DEL PUENTE TEJAR CIRCUNVALACIÓN DE OTAVALO

Inversión: USD 3,38 millones

Estado: Avance del 90% a diciembre de 2020

TERMINACIÓN CIRCUNVALACIÓN DE OTAVALO Y OBRAS DE SEGURIDAD VIAL

Inversión: USD 18,6 millones

Estado: Concluyó la construcción de la circunvalación de Otavalo. Continúan las obras de seguridad vial conforme al cronograma

CONSTRUCCIÓN AL CANTARILLA JALUPANA TRAMO COLIBRÍ - TAMBILLO

Inversión: USD 2,94 millones

Estado: Avance físico del 90% a diciembre de 2020

AMPLIACIÓN DE LA VÍA AMBATO - RIOBAMBA (TUNTATACTO - LA AMALUZA)

Inversión: USD 10 millones

Estado: Avanza la ampliación a cuatro carriles con un avance del 85% a diciembre 2020

TPDA: San Andrés: 12.000 vehículos

MANTENIMIENTO DE CORREDORES CONCESIONADOS Y DELEGADOS

INVERSIÓN PRIVADA

RESPONSABLE	MONTO INVERSIÓN
PANAVIAL Cacha, Imbabura, Pichincha, Cotacachi, Tungurahua, Chimborazo	USD 96,98 MILLONES
CONSUR Azuay, El Oro	USD 36,16 MILLONES
GADP GUAYAS	USD 5,00 MILLONES
GADP SANTO DOMINGO DE LOS TSACHILAS	USD 3,63 MILLONES
TOTAL	USD 141,77 MILLONES



4.2. CONECTIVIDAD AÉREA



sembramos
Futuro

Lenín



PROYECTO PARA DELEGACIÓN

RENDICIÓN
DE CUENTAS
2020



DELEGACIÓN AEROPUERTO DE MANTA

En 2020, continuó el proceso de delegación del Aeropuerto de Manta, a la empresa Korean Airport Corporation – KAC, con el objetivo de:

- Incrementar rutas desde y hacia Manta
- Elevar el número de pasajeros nacionales y extranjeros
- Potenciar la competitividad de la terminal y ubicarla a escala internacional
- Destinar el 10% de utilidades para el mejoramiento de la estructura aeroportuaria.

4.3. CONECTIVIDAD PORTUARIA



sembramos
Futuro

Lenin



MOVIMIENTO DE CARGA

PUERTOS COMERCIALES

2019



2.778 NAVES



2.265.379 TEUS



22.300.464 TM

2020



2.539 NAVES



2.258.168 TEUS



22.039.500 TM

TERMINALES PETROLEROS

2019



1.415 NAVES



32.502.431 TM

2020



1.048 NAVES



29.797.723 TM

TRANSPORTE MARÍTIMO DE CARGA HACIA GALÁPAGOS

RENDICIÓN
DE CUENTAS
2020

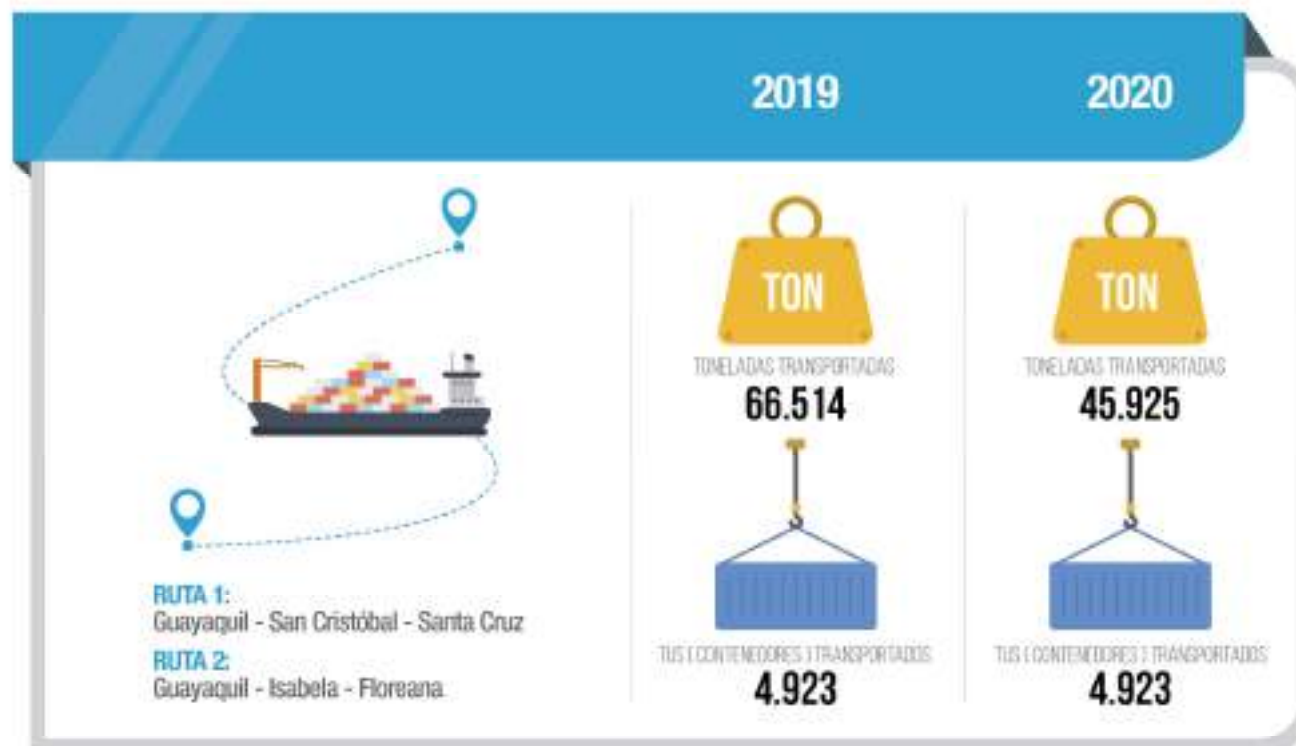

INFRAESTRUCTURA PORTUARIA AUTORIDAD PORTUARIA DE GUAYAQUIL

CONTECON GUAYAQUIL



- Repotenciación de grúas para muelle: 10 metros de alto y 6 de brazo adicionales
- Dragado de la zona de maniobra: profundización a 13.5 metros
- Reforzamiento de 700 metros de muelle

INVERSIÓN: USD 22.4 MILLONES

DP WORLD POSORJA



- Incorporación de cuatro grúas: 1 Pórtico / 3 RGT
- Expansión del muelle: 67,5 metros adicionales / 467,5 metros de muelle en total

INVERSIÓN: USD 8.7 MILLONES



INFRAESTRUCTURA PORTUARIA

AUTORIDAD PORTUARIA DE MANTA

RENDICIÓN
DE CUENTAS
2020

NUEVA VÍA DE ACCESO
AL TERMINAL DE PESCA
Y CABOTAJE



Estado: Operativa el 14 de
diciembre de 2020

Inversión: USD 677,9 mil

CONSTRUCCIÓN DE ESTACIÓN
DE GUARDACOSTAS EN EL
PUERTO DE MANTA



Estado: Finalizada el
21 / sep / 2020

Inversión: USD 809,3 mil

INFRAESTRUCTURA PORTUARIA

AUTORIDAD PORTUARIA DE PUERTO BOLÍVAR

TRANSFERENCIA DEL SOLAR 1A DE
PARTE DEL MIDENA A FAVOR DEL
MTP



Construcción del muelle No. 6 de 450 metros de longitud, nuevos patios de contenedores, bodega de refrigeración y zonas aledañas.

INVERSIÓN: USD 176 MILLONES

AUTORIDAD PORTUARIA DE ESMERALDAS

CONCESIÓN DEL PUERTO
COMERCIAL DE ESMERALDAS



Construcción, ampliación y reforzamiento del Puerto de Esmeraldas.

**ESTADO: EN ESPERA DEL DECRETO
EJECUTIVO DE EXCEPCIONALIDAD
INVERSIÓN: USD 446 MILLONES**



PARTICIPACIÓN INTERNACIONAL

RENDICIÓN
DE CUENTAS
2020

SEDE DE LA SECRETARÍA GENERAL DE LA ROCRAM



Ecuador es sede de la Red Operativa de Cooperación Regional de Autoridades Marítimas de las Américas (ROCRAM), organismo para fortalecer el desempeño del sector portuario e intercambiar información para poner en práctica los convenios internacionales de la Organización Marítima Internacional (OMI).



COORDINADOR PROYECTO NORUEGO GREEN VOYAGE 2050

Noruega designó a Ecuador como coordinador del proyecto Green Voyage 2050, que busca transformar la industria del transporte marítimo y portuario hacia un futuro con cero emisiones de carbono.



4.4. TRANSPORTE TERRESTRE



sembramos
Futuro

Lenin



CONTROL DE PESOS Y DIMENSIONES A VEHÍCULOS DE CARGA PESADA



36.550

CERTIFICADOS DE OPERACIÓN
REGULAR (COR) EMITIDOS



382

CERTIFICADOS DE OPERACIÓN
ESPECIAL (COE) EMITIDOS



832

LICENCIA PREVIA A LA IMPORTACIÓN
DE VEHÍCULOS, UNIDADES DE ARRASTRE
Y MAQUINARIAS EMITIDAS

**USD 1.94
MILLONES**

RECAUDADOS PARA EL
MANTENIMIENTO Y EJECUCIÓN DE
INFRAESTRUCTURA VIAL



720

OPERATIVOS REALIZADOS EN
LAS DIFERENTES DIRECCIONES
DISTRITALES DEL PAÍS



78.000

VEHÍCULOS
CONTROLADOS

4.022

VEHÍCULOS Y UNIDADES DE CARGA
SE EMITIÓ LAS TASAS DE USO DE VÍA
(TUV) POR INCURRIR EN FALTAS A LA
NORMATIVA LEGAL VIGENTE DE
PESOS Y DIMENSIONES



75,53%

VEHÍCULOS Y UNIDADES DE ARRASTRE
CUMPLEN CON LA NORMATIVA VIGENTE
DE PESOS Y DIMENSIONES ESTABLECIDAS

INGRESO DE VEHÍCULOS DE CARGA POR LOS CEBAFS - CENAF

RENDICIÓN
DE CUENTAS
2020

CEBAF - CENAF	CANTIDAD DE VEHÍCULOS
RUMICHACA	12.865
HUAQUILLAS	12.224
SAN MIGUEL	11.933
MACARÁ	111

CENTRO FRONTERIZO	NACIONAL		EXTRANJERO		TOTALES
	TRACTO CAMIÓN	CAMIÓN	TRACTO CAMIÓN	CAMIÓN	
RUMICHACA	1.832	2.589	5.910	2.534	12.865
HUAQUILLAS	4.725	1.588	5.864	47	12.224
SAN MIGUEL	5.412	---	6.521	---	11.933
MACARÁ	89	2	19	1	111

MEDIDAS COMPENSATORIAS SECTOR DEL TRANSPORTE



01
CANASTA DE
REPUESTOS

Reducción arancelaria en
15 productos de canasta de
repuestos (mantenimiento
de vehículos)

02
PRIMERA ENTREGA
DE NEUMÁTICOS

Arancel 0% para 45 000
neumáticos para carga pesada
y transporte de pasajeros

PROYECTOS DE POLÍTICA PÚBLICA Y ESTRATEGIAS NACIONALES

RENDICIÓN
DE CUENTAS
2020



FÓRMULA DE DISTRIBUCIÓN DE INGRESOS DE LOS GAD EN ECUADOR

Consultaría contratada a través del BID y la AFD para evaluar la fórmula de distribución de recursos a los GAD para la gestión del transporte terrestre y seguridad vial, y fomentar la movilidad urbana sostenible.



ESTRATEGIA NACIONAL DE ELECTROMOVILIDAD PARA ECUADOR

Contratación con apoyo del BID para desarrollar la Estrategia Nacional de Electromovilidad, que permitirá implementar programas de transporte para reducir el 10% de las emisiones de gases de efecto invernadero hasta el año 2030.



ESTRATEGIA NACIONAL DE MOVILIDAD SEGURA EN ECUADOR 2021 - 2030

Desarrollada con apoyo del BID, para definir como prioridad y política de Estado la seguridad vial, mediante la definición de objetivos estratégicos, programas y lineamientos enmarcados en los cinco pilares de acción de la seguridad vial.

PROYECTOS DE POLÍTICA PÚBLICA Y NORMATIVA PARA TRANSPORTE TERRESTRE Y FERROVIARIO

RENDICIÓN
DE CUENTAS
2020



POLÍTICA NACIONAL DE MOVILIDAD URBANA SOSTENIBLE

Con un monto de 500.000 EUROS no reembolsables del programa EUROCLIMA+ y un plazo de 520 días, para establecer una movilidad urbana sostenible. Las guías del proyecto serán socializadas con los GAD para su implementación en 2022.



NORMA DE TRANSPORTES URBANOS GUIADOS EN EL ECUADOR

Consultaría de "Apoyo a la estructuración y redacción de una norma de transportes urbanos guiados en el Ecuador", con un monto aproximado de 200.000 EUROS, para garantizar la seguridad de los usuarios del Metro de Quito, Aerovía de Guayaquil y Tranvía de Cuenca, por ejemplo.

PROYECTOS PARA DELEGACIÓN

RENDICIÓN
DE CUENTAS
2020



FOTORRADARES

Autorización de gestión directa a CNT para la implementación de 200 radares (Sistema Integrado de Gestión y Control de Tránsito) en la Red Vial Estatal para reducir el índice de siniestralidad.



WIM

Concesión del proyecto para el Sistema de pesaje en movimiento, automatizado, capaz de medir vehículos que viajan a una velocidad de tráfico reducido o normal y no requiere que se detenga. Inversión estimada USD 38 millones (CAPEX: 11 millones - OPEX: 27 millones).

4.5. SEGURIDAD VIAL



sembramos
Futuro

Lenín



LOGROS PACTO NACIONAL POR LA SEGURIDAD VIAL

RENDICIÓN
DE CUENTAS
2020



PACTO
NACIONAL POR LA
SEGURIDAD VIAL



REDUCCIÓN DEL **78,4%**
DE FALLECIDOS EN
TRANSPORTE PÚBLICO



17% MENOS
DE PASAJEROS
LESIONADOS EN 2020



43% MENOS SINIESTROS
EN TRANSPORTE PÚBLICO



30.512 KITS DE SEGURIDAD
OPERATIVOS EN UNIDADES
DE TRANSPORTE PÚBLICO
Y COMERCIAL



REDUCCIÓN DEL **83%**
EN EXCESOS
DE VELOCIDAD



181 VIDAS SALVADAS EN
EL TRANSPORTE PÚBLICO

INDICADORES DE SINIESTRALIDAD



SINIESTRALIDAD EN BUSES INTER E INTRA PROVINCIALES

PERIODO AÑO	ENERO - DICIEMBRE		
	2019	2020	%
SINIESTROS	367	98	- 73.3 %
FALLECIDOS	169	34	- 79.9 %
LESIONADOS	1.148	418	- 63.6 %

SINIESTRALIDAD EN TODAS LAS MODALIDADES

PERIODO AÑO	ENERO - DICIEMBRE		
	2019	2020	%
SINIESTROS	24.595	16.972	- 30,99 %
FALLECIDOS	19.999	13.099	- 34,50 %
LESIONADOS	2.180	1.591	- 27,02 %
TASA DE MORTALIDAD	12,62	9,09	

Fuente: AGENCIA NACIONAL DE TRANSITO

SEGURIDAD VIAL



PARTICIPACIÓN EN EL PROYECTO "POR LAS VÍAS DE LA CAN"

Impulsado por la Secretaría General de la Comunidad Andina de Naciones (CAN) para reducir el número de fatalidades y heridos por siniestros de tránsito. El MTOP presentó las estrategias realizadas en el marco de los cinco pilares de acción de la seguridad vial.

ADHESIÓN DE MUJERES EN MOVIMIENTO AL PACTO NACIONAL POR LA SEGURIDAD VIAL

Con el objetivo de promover liderazgos femeninos en el sector del transporte, e implementar el enfoque de género en las políticas públicas de movilidad para hacerlo más seguro, accesible, inclusivo y asequible.

RENDICIÓN
DE CUENTAS
2020

HOSPITAL GENERAL DRENRIQUEZ

5. OBRAS PÚBLICAS



sembramos
Futuro

Lenín



5.1. OBRAS EX SECOB



sembramos
Futuro

Lenín



OBRAS EJECUTADAS



sembramos
Futuro

Lenín



OBRAS EJECUTADAS

COMPLEJO DEPORTIVO HOMERO LÓPEZ (SAN RAFAEL)



Provincia: Esmeraldas
Inversión: USD 8,09 millones
Área de Construcción: 79.000 m²
Beneficiarios: 1.500 deportistas
185.000 habitantes

FACILIDAD PESQUERA ARTESANAL DE CHAMANGA



Provincia: Esmeraldas
Inversión: USD 6,73 millones
Área de Construcción: 4.923,70 m²
Beneficiarios: 4.254 habitantes

CENTRO DE SALUD TIPO B2 CHAMBO



Provincia: Chimborazo
Inversión: USD 1,27 millones
Área de Construcción: 1.950 m²
Beneficiarios: 11.885 habitantes



OBRAS EJECUTADAS

RENDICIÓN
DE CUENTAS
2020

FACILIDAD PESQUERA ARTESANAL DE CHAMANGA



Provincia: Esmeraldas
Inversión: USD 6,73 millones
**Área de
Construcción:** 4.923,70 m²
Beneficiarios: 4.254 habitantes

UNIDAD EDUCATIVA DEL MILENIO MAYOR - NARANJAL



Provincia: Guayas
Inversión: USD 5,33 millones
**Área de
Construcción:** 5.800 m²
Beneficiarios: 39.839 habitantes

MINISTERIO
DE SALUD PÚBLICA

Hospital General NAPOLEÓN DÁVILA CÓRDOVA

OBRAS EN EJECUCIÓN



sembramos
Futuro

Lenín



OBRAS EN EJECUCIÓN

HOSPITAL NAPOLEÓN DÁVILA CÓRDOVA DE CHONE



Provincia: Manabí
Inversión: USD 58,32 millones
Área de
Construcción: 13.361,52 m²
Beneficiarios: 300.000 habitantes
Avance Físico: 89,00%

HOSPITAL BÁSICO DE PEDERNALES



Provincia: Manabí
Inversión: USD 18,87 millones
Área de
Construcción: 31.658,2 m²
Beneficiarios: 88.171 habitantes
Avance Físico: 1,00%

HOSPITAL RAFAEL RODRÍGUEZ ZAMBRANO



Provincia: Manabí
Inversión: USD 30,22 millones
Área de
Construcción: 15.827,23 m²
Beneficiarios: 385.163 habitantes
Avance Físico: 40,00%



OBRAS EN EJECUCIÓN

RENDICIÓN
DE CUENTAS
2020

HOSPITAL MIGUEL ALCIVAR



Provincia: Manabí
Inversión: USD 31,58 millones
Área de Construcción: 12.935,58 m²
Beneficiarios: 120.000 habitantes
Avance Físico: 56,00%

HOSPITAL DE DURÁN



Provincia: Guayas
Inversión: USD 60,15 millones del IVA
Área de Construcción: 36.130 m²
Beneficiarios: 235.769 habitantes
Avance Físico: 90,87%



OBRAS POR EJECUTAR



sembramos
Futuro

Lenin



OBRAS POR EJECUTAR

RENDICIÓN
DE CUENTAS
2020

CENTRO GERONTOLÓGICO EL CÓNDROR



Provincia: **Napo**
Inversión: **USD 2,12 millones**
Área de
Construcción: **1.427,77 m²**
Beneficiarios: **24.969 habitantes**

CENTRO DE DESARROLLO INFANTIL DE JARAMIJÓ



Provincia: **Manabí**
Inversión: **USD 0,53 millones**
Área de
Construcción: **458,00 m²**
Beneficiarios: **18.486 habitantes**

CENTRO DE DESARROLLO INFANTIL SAN CAMILO



Provincia: **Los Ríos**
Inversión: **USD 0,56 millones**
Área de
Construcción: **458,00 m²**
Beneficiarios: **150.827 habitantes**



5.2. OBRAS EX ECUADOR ESTRATÉGICO



sembramos
Futuro

Lenín



APORTE DE USD 24.1 MILLONES A LOS GAD FINANCIAMIENTO DEL BANCO EUROPEO DE INVERSIONES (BEI)

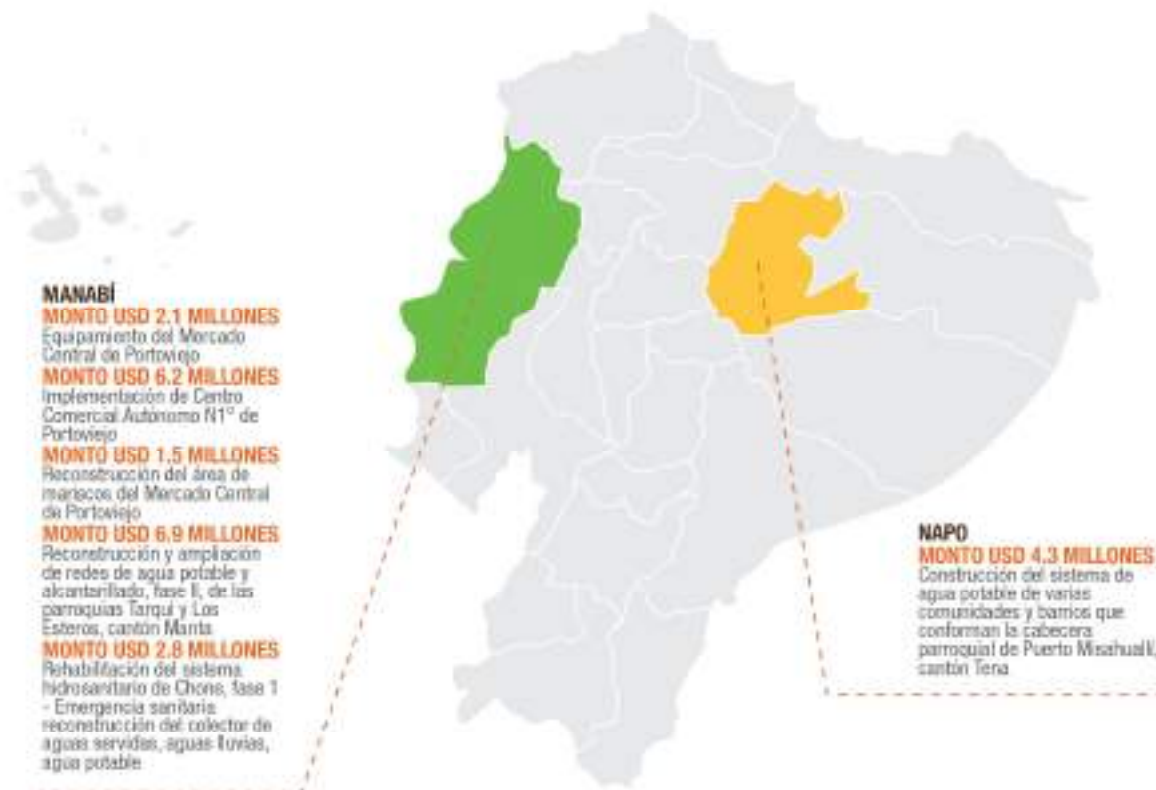

OBRAS EJECUTADAS



sembramos
Futuro

Lenín



OBRAS EJECUTADAS

RENDICIÓN
DE CUENTAS
2020

CONSTRUCCIÓN DEL MERCADO CENTRAL DE PORTOVIJEJO



Provincia: Manabí
Inversión: USD 17,06 millones
Área de
Construcción: 18.234 m²
Área de
Construcción: 19.513,62 m²
Beneficiarios: 321.800 habitantes



A photograph of two construction workers in safety gear (orange hard hats, orange safety vests, blue work clothes, and face masks) working on a large, grey concrete pipe. One worker on the left is using a long-handled tool to work on the interior of the pipe, while the other on the right is leaning against the exterior. The background shows a construction site with earth and other pipes.

OBRAS EN EJECUCIÓN



sembramos
Futuro

Lenín



OBRAS EN EJECUCIÓN

RENDICIÓN
DE CUENTAS
2020

RECONSTRUCCIÓN DE LA BASÍLICA
MENOR DE NUESTRA SEÑORA DE
MONSERRATE EN EL CANTÓN
MONTECRISTI



Provincia: Manabí
Inversión: USD 422 millones
Área de
Construcción: 2.136,71 m²
Área de
Construcción: 125.18 m²
Beneficiarios: 107.785 habitantes
Avance: 26%

CONSTRUCCIÓN – REHABILITACIÓN
DEL SISTEMA DE AGUA POTABLE DE
PEDERNALES, JAMA Y PUERTO
PESQUERO EL MATAÍ



Provincia: Manabí
Inversión: USD 30 millones
Beneficiarios: 264.281 habitantes
Avance: 95%

ALCANTARILLADO DESDE SAN
CAYETANO Y LOS NARANJOS HASTA
ESTACIÓN DE BOMBEO LOS
NARANJOS 1



Provincia: Manabí
Inversión: USD 3.01 millones
Beneficiarios: 126.491 habitantes
Avance: 95%



OBRAS EN EJECUCIÓN FUENTE BEI



sembramos
Futuro

Lenín



OBRAS EN EJECUCIÓN

FUENTE BEI

RENDICIÓN
DE CUENTAS
2020

RECONSTRUCCION
DE LA SEDE MUNICIPAL DEL
CANTÓN PORTOVIEJO, FASE I



Provincia: Manabi
Inversión: USD 4.4 millones
Área de Terreno: 3.610,88 m²
Área de Construcción: 5.790,55 m²
Beneficiarios: 280.029 habitantes



sembramos
Futuro

Lenin



CONVENIOS POR EJECUTAR FUENTE BEI



sembramos
Futuro

Lenín



OBRAS POR EJECUTAR

RENDICIÓN
DE CUENTAS
2020



TOTAL
USD 30.3 MILLONES
DE INVERSIÓN EN OBRAS

MANABÍ

CONSTRUCCIÓN DEL CENTRO COMERCIAL
AUTÓNOMO NRO. 1
Inversión: USD 17 millones
Fecha de suscripción: 27 / nov / 2020

CONSTRUCCIÓN DEL MERCADO CENTRAL DE
PORTOVEJO - ÁREA DE MARISCOS
Inversión: USD 1.5 millones
Fecha de suscripción: 26 / oct / 2020

EQUIPAMIENTO DEL MERCADO CENTRAL DE
PORTOVEJO
Inversión: USD 2.1 millones
Fecha de suscripción: 27 / oct / 2020

RECONSTRUCCIÓN DEL SISTEMA
HIDROSANITARIO DE TÁRQUI Y LOS ESTEROS,
FASE I
Inversión: USD 6.9 millones
Fecha de suscripción: 26 / oct / 2020

REHABILITACIÓN DEL SISTEMA
HIDROSANITARIO DEL CANTÓN CHONE, FASE II
- RECONSTRUCCIÓN DE COLETORES DE AGUA
Y REHABILITACIÓN DE LA AV. AMAZONAS
Inversión: USD 2.8 millones
Fecha de suscripción: 26 / oct / 2020



APOORTE A LOS GAD



sembramos
Futuro

Lenín



APORTE A LOS GADS

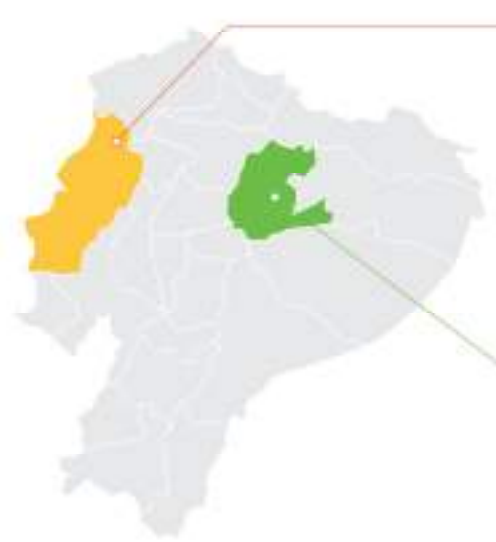

MANABÍ

MONTO USD 0.90 MILLONES
Convenio de cooperación interinstitucional con el GAD Municipal de Jipijapa para ejecutar el Plan de repavimentación y construcción de varias calles del cantón Jipijapa, de 4,00 km

MONTO USD 3 MILLONES
Convenio de cooperación interinstitucional con el GAD Municipal de Jama para la rehabilitación y reconstrucción de las calles de la ciudad de Jama, de 8,05 km de longitud

MONTO USD 1.38 MILLONES
Convenio de cooperación interinstitucional con el GAD Municipal de Portoviejo para la construcción y rehabilitación de 1,18 km de calles y el sistema hidrosanitario de la ciudadela San Alejo

NAPO

MONTO USD 4.34 MILLONES
Convenio de cooperación interinstitucional con el GAD de Tena para la construcción del sistema de agua potable de varias comunidades y barrios que conforman la cabecera parroquial de Puerto Misahuallí, de 513,80 km de superficie

TOTAL
USD 9.62 MILLONES
DE INVERSIÓN EN OBRAS

5.3. OBRAS DE LA RECONSTRUCCIÓN



sembramos
Futuro

Lenín



OBRAS EN EJECUCIÓN



MANABÍ

SOTERRAMIENTO REDES DE DISTRIBUCIÓN EN PORTOVIEJO, PEDERNALES Y BAHÍA
Inversión: USD 27.76 millones

REFORZAMIENTO SUBSISTEMA SESME - FLAVIO ALFARO
Inversión: USD 2.25 millones

REEMPLAZO DE CÉLDAS 34.5 KV POR EQUIPO PRIMARIO DE PATIO EN SUBESTACIÓN SESME
Inversión: USD 0.37 millones

RECONSTRUCCIÓN DE LAS SUBESTACIONES DE BAHÍA Y PLAYA PRIETA
Inversión: USD 5.92 millones

CULMINACIÓN DE LA RECONSTRUCCIÓN DE LAS SUBESTACIONES PEDERNALES Y SAN VICENTE
Inversión: USD 1.39 millones

CONSTRUCCIÓN AGENCIA FLAVIO ALFARO
Inversión: USD 0.95 millones

CONSTRUCCIÓN LÍNEA SIMPLE CIRCUITO SAN GREGORIO - ROCAFUERTE Y PORTOVIEJO 2 - PLAYA PRIETA
Inversión: USD 2.52 millones

CONSTRUCCIÓN DEL TALLER DE TRANSFORMADORES
Inversión: USD 0.74 millones

REMEDIACIÓN SUBESTACIÓN ROCAFUERTE
Inversión: USD 1.57 millones

REUBICACIÓN DE LA LÍNEA DE TRANSMISIÓN SAN VICENTE - JAMA A LÍNEA DE FÁBRICA
Inversión: USD 1.23 millones

REPOTENCIACIÓN DE ALIMENTADORES DE TOSAGUA Y ALIMENTADORES Y REDES DE BAJA TENSIÓN, EN CHONE
Inversión: USD 2.26 millones

REPOTENCIACIÓN SUBSISTEMA DE SUBTRANSMISIÓN CHONE - SANTO DOMINGO
Inversión: USD 2.45 millones

REPOTENCIACIÓN DE LA LÍNEA DE SUBTRANSMISIÓN PLAYA PRIETA - ANPECHICHAL Y ANPECHICHAL - CALCETA
Inversión: USD 3,01 millones

REPOTENCIACIÓN DE LA SUBESTACIÓN MANTA 3
Inversión: USD 1.33 millones

REPOTENCIACIÓN DE LAS REDES DE MEDIA Y BAJA TENSIÓN DEL CASCO URBANO DE MANTA
Inversión: USD 1.20 millones

EQUIPO PRIMARIO DE PATIO EN SUBESTACIÓN SESME
Inversión: USD 0.37 millones

TOTAL
USD 55.32 MILLONES
DE INVERSIÓN EN OBRAS



6. ACCIONES FRENTE AL COVID - 19



sembramos
Futuro

Lenín



ACCIONES FRENTE AL COVID-19

RENDICIÓN
DE CUENTAS
2020



INFRAESTRUCTURA
VIAL



TRANSPORTE
TERRESTRE

- Atención de 952 afectaciones viales, en 22 provincias.
- Instalación de arcos de desinfección en todas las estaciones de peaje a nivel nacional.
- Implementación de seis corredores logísticos para mantener la conexión entre Costa, Sierra y Oriente.
- Abastecimiento del 85% de los mercados de Guayaquil.
- Reactivación de 90 puestos de desinfección, entre otros servicios indispensables para el desarrollo de la cadena de transporte.
- Apertura del CEBAF de San Miguel (Sucumbios) para actividades vinculadas a la industria hidrocarburífera.

ACCIONES FRENTE AL COVID-19



- 100 vuelos internacionales humanitarios para repatriar a 12.476 ecuatorianos.
- Salida de 114 vuelos con 14.810 pasajeros extranjeros.
- El 1 de junio, se reinició las operaciones comerciales y domésticas en todo el país, con el 30% de frecuencias autorizadas.
- Ecuador fue el primer país de la región en retomar las operaciones regulares con protocolos que garantizan la seguridad de los pasajeros.
- 1 de agosto, se autorizó el incremento del 30% al 50% de las frecuencias en todo el país.
- Trabajo conjunto con aeropuertos concesionados y aerolíneas para desarrollar protocolos, que cumplen estándares internacionales, para garantizar la operación y su sostenibilidad.

RENDICIÓN
DE CUENTAS
2020

ACCIONES FRENTE AL COVID-19



- Los puertos nunca dejaron de operar para mantener activa la economía.
- Por primera vez se logró el envío de aproximadamente 36.000 toneladas de concentrado de cobre a China, a través de Puerto Bolívar.
- Del 16 de marzo al 10 de septiembre arribaron 2.535 naves.
- Se movilizaron 1.2 millones de teus entre importación y exportación.
- 9 millones de toneladas importadas.
- 12.6 millones de toneladas exportadas.

RENDICIÓN
DE CUENTAS
2020

MINISTERIO DE TRANSPORTE Y OBRAS PÚBLICAS

GRACIAS



sembramos
Futuro

Lenín

