

MTOP - Ministerio de Transporte y Obras Públicas
Subsecretaría Zona 5

Dirección Provincial Santa Elena

PROYECTO: K007 MTOP - Mantenimiento Vial de la Provincia de Santa Elena

Líder del Proyecto:	Anchundía García, Gonzalo Evaristo (ganchundia@mtop.gob.ec)		
Patrocinador Ejecutivo:	Bastidas Izurieta, Álvaro Sebastián	Programas Relacionados:	MANTENIMIENTO VIAL DE LA PROVINCIA DE SANTA ELENA, Provincia - Santa Elena, SECTOR PRODUCCIÓN, EMPLEO Y COMPETITIVIDAD
Titular:	Fajardo Mosquera, Karina Yesenia	Prioridad:	0
Tipo de Proyecto:	Infraestructura	Retorno Económico:	0.00
CUP:	175200000.506.3849	TIR:	0.00 %
Objetivos Operativos:	4	VAN:	0.00
Viabilidad Técnica:	Alta	Estimado Al Fin Del Proyecto:	16,343,322.94
Localidad de Gestión:	Zona 9 - DMQ > Pichincha > Quito		
Tipo de Ppto. Externo:		Fecha de Inicio - Fecha de Fin:	01/01/2011 - 31/12/2021
Fecha de última actualización:	09/06/2021	Fecha de Fin Base:	03/03/2014
Modificado por:	Cardenas Alvarracín, Marcela Edith	Fecha del siguiente Hito:	30/06/2021

DATOS GENERALES

Descripción

DESCRIPCIÓN DEL PROYECTO:

Rehabilitar, señalizar y mantener las vías de la red estatal de la Provincia de Santa Elena y las Vías Colectoras:

Vía Colectoras. Aguapen - Atahualpa - Ancón- 16,5 Km.

Vía Colectoras. Santa Elena - Ancón- 11 Km.

Vía Colectoras. Santa Elena - Ballenita- 1,5 Km.

Vía Colectoras. Ancón - Anconcito-3,5 Km.

Vía Colectoras. Bueno Aires - Sacachún- 14,5 Km.

VÍA Colectora Santa Elena - La Libertad - Salinas - 14,00 Km.

OBJETIVO DE DESARROLLO:

Mantener la Infraestructura de la Red Vial de la Provincia en óptimas condiciones y con los niveles de servicialidad adecuados para la correcta transitabilidad segura y eficaz durante los 365 días del año, reduciendo los gastos por combustibles, repuestos y reparaciones de vehículos que se presentan al transitar por la vía. Dotando a la red vial de señalizaciones visiblemente claras ubicadas en sitios estratégicos y adecuados reduciendo drásticamente los índices de accidentes, mejorando y garantizando así la calidad de vida de la población.

OBJETIVO GENERAL:

Implementar un programa de mantenimiento preventivo, rutinario y periódico, para lograr movilidad continua, cubriendo requerimientos de infraestructura adecuada de primer nivel, garantizando el desarrollo socioeconómico de las poblaciones.

OBJETIVO ESPECÍFICO:

Mejoramiento, reconstrucción y protección del muro de enrocado que sirva de protección de la vía colectora Salinas-Anconcito en los sectores Mar Bravo desde el Aeropuerto (abcisa 0+000) hasta Puerto Aguaje (abcisa 7+400) y Sector La Diablica, desde Puerto Aguaje (abcisa 7+400) hasta (abcisa 12+490) vía Anconcito, perteneciente a la Provincia de Santa Elena.

-Mantener en estado óptimo la infraestructura de la red vial correspondiente a la red vial estatal de la Provincia de Santa Elena.

-Mantener en estado óptimo la infraestructura de todas las modalidades de transporte, que tiene como competencia la Dirección Provincial de Santa Elena.

-Dotar de una adecuada señalización vial horizontal y vertical.

-Garantizar el desarrollo socioeconómico de las poblaciones.

-Fomentar el turismo en la región

-Mejorar la calidad de vida de la población.

CONTRATISTAS-OBRA-COSTO

DATOS GENERALES

Descripción
VERDU S.A-MANTENIMIENTO Y REHABILITACIÓN PROVISIONAL A NIVEL DE DOBLE TRATAMIENTO SUPERFICILA BITUMINOSO DE LA VÍA BUENOS AIRES - SACACHÚN- COSTO: \$ 465.617,84
TORISRAM-MANTENIMIENTO, MEJORAMIENTO Y AMPLIACIÓN DE LA VÍA DEL INTERCAMBIADOR DE TRÁFICO YEE DE BALENITA-COSTO: \$ 918.850,18
ECOPOL-REHABILITACIÓN DE LA VÍA INTERIOR DEL TERMINAL TERRESTRE SANTA ELENA-COSTO: \$ 794.733,13
ING. CARLOS MOROCHO DUQUE- PROTECCIÓN DE MURO DE ENROCADO, SECTOR MAR BRAVO-AEROPUERTO HASTA PUERTO AGUAJE Y SECTOR LA DIABLICA- COSTO: \$ 1'979.570,41
AIDA NIETO-PROVISIÓN E INSTALACIÓN DE SEÑALES VERTICALES Y HORIZONTALES EN LA VÍA ANCÓN-ANCONCITO, SALINAS-PUERTO AGUAJE, ARCO SANTA ELENA-VÍA ANCÓN-COSTO: \$153.398,29
JAIME ZAMORA
Beneficios Cualitativos
Mejorar los tiempos de viaje, disminuir los costos operativos de transporte, brindar seguridad vial.
Tipo de Beneficiario
Sectores de transporte, comercio y turismo.
Restricciones
Consultor deberá cumplir con los plazos establecidos en el contrato.

Fase Actual:	Anteproyecto	Definición	Planeación	Ejecución	Cierre	Completado	Congelado	Cancelado
--------------	--------------	------------	------------	------------------	--------	------------	-----------	-----------

AVANCE FÍSICO DEL PROYECTO

% TIEMPO TOTAL TRANSCURRIDO

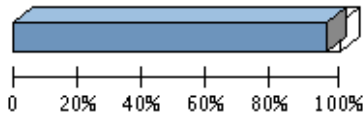

Transcurrido: 95.42 %
 Fecha de Inicio: 01/01/2011 Fecha de Fin: 31/12/2021

AVANCE FÍSICO PROGRAMADO VS. REAL



Porcentaje de Avance												
Año	Ene	Feb	Mar	Abr	May	Jun	Jul	Ago	Sep	Oct	Nov	Dic
2021	Avance programado acumulado											
	100 %	100 %	100 %	100 %	100 %	100 %	100 %	100 %	100 %	100 %	100 %	100 %
	Avance real acumulado											
	Estado											

RESÚMENES EJECUTIVOS (MÁS RECIENTES)

Resúmenes Ejecutivos	Modificado por	Fecha de última actualización
MAYO 2021: Se termina la fase de mantenimiento del vetiver, en la estabilización del talud entre la comuna la Rinconada -la Entrada.	Anchundia García, Gonzalo Evaristo	03/06/2021 - 10:04 PM

RESÚMENES EJECUTIVOS (MÁS RECIENTES)

Resúmenes Ejecutivos	Modificado por	Fecha de última actualización
<p>Abril 2021: El proyecto de Estabilización del talud con bioingeniería vetiver en la vía E- 15, comuna La Entrada- la Rinconada, se atiende la afectación presentada en la fase de mantenimiento y a la vez se realiza: podas, control de maleza, reparaciones de surco-terrazas, riego y fertilización</p>	Anchundia García, Gonzalo Evaristo	03/05/2021 - 11:07 AM
<p>Marzo 2021: El proyecto de la estabilización del talud con bioingeniería vetiver en la vía E- 15, comuna La Entrada- la Rinconada, se encuentra en fase de mantenimiento, mismo que comprende: riego, control de maleza, fertilización, podas, resiembra, reparación de surco-terrazas.</p>	Anchundia García, Gonzalo Evaristo	03/04/2021 - 07:31 AM
<p>Febrero 2021 En mantenimiento de la estabilización del talud con bioingeniería vetiver en la vía E- 15, comuna La Entrada- la Rinconada.</p>	Fajardo Mosquera, Karina Yesenia	03/03/2021 - 01:15 PM
<p>Enero 2021: Se ejecuta la Estabilización de taludes con bioingeniería vetiver en la vía E-15, comuna La Entrada- La Rinconada, en la provincia de Santa Elena: Mantenimiento del vetiver con las siguientes labores : Riego en cantidad y frecuencia ideales para un crecimiento vigoroso Control de malezas (se eliminarán todas las malas hierbas que compiten con el vetiver por agua, luz y nutrientes) Fertilización (aplicación de fertilizantes nitrogenados para estimular un desarrollo vigoroso) Podas (cada 30 días podas de follaje para estimular macollamiento) Reparación de surcoterrazas (Mantenimiento de todos los surcoterrazas que por efecto de lluvias y agua de riego presenten daños)</p>	Anchundia García, Gonzalo Evaristo	05/02/2021 - 06:09 AM
<p>Diciembre 2020 : Se ejecuta la Estabilización de taludes con bioingeniería vetiver en la vía E-15, comuna La Entrada- La Rinconada, en la provincia de Santa Elena: Mantenimiento del vetiver con las siguientes labores : Riego en cantidad y frecuencia ideales para un crecimiento vigoroso Control de malezas (se eliminarán todas las malas hierbas que compiten con el vetiver por agua, luz y nutrientes) Fertilización (aplicación de fertilizantes nitrogenados para estimular un desarrollo vigoroso) Podas (cada 30 días podas de follaje para estimular macollamiento) Reparación de surcoterrazas (Mantenimiento de todos los surcoterrazas que por efecto de lluvias y agua de riego presenten daños)</p>	Anchundia García, Gonzalo Evaristo	05/01/2021 - 03:20 PM
<p>Noviembre 2020 : Se ejecuta la Estabilización de taludes con bioingeniería vetiver en la vía E-15, comuna La Entrada- La Rinconada, en la provincia de Santa Elena: Mantenimiento del vetiver con las siguientes labores : Riego en cantidad y frecuencia ideales para un crecimiento vigoroso Control de malezas (se eliminarán todas las malas hierbas que compiten con el vetiver por agua, luz y nutrientes) Fertilización (aplicación de fertilizantes nitrogenados para estimular un desarrollo vigoroso) Podas (cada 30 días podas de follaje para estimular macollamiento) Reparación de surcoterrazas (Mantenimiento de todos los surcoterrazas que por efecto de lluvias y agua de riego presenten daños)</p>	Anchundia García, Gonzalo Evaristo	03/12/2020 - 04:11 PM
<p>Octubre 2020: Se ejecuta la Estabilización de taludes con bioingeniería vetiver en la vía E-15, comuna La Entrada- La Rinconada, en la provincia de Santa Elena: Mantenimiento del vetiver con las siguientes labores : Riego en cantidad y frecuencia ideales para un crecimiento vigoroso Control de malezas (se eliminarán todas las malas hierbas que compiten con el vetiver por agua, luz y nutrientes) Fertilización (aplicación de fertilizantes nitrogenados para estimular un desarrollo vigoroso) Podas (cada 30 días podas de follaje para estimular macollamiento) Reparación de surcoterrazas (Mantenimiento de todos los surcoterrazas que por efecto de lluvias y agua de riego presenten daños)</p>	Anchundia García, Gonzalo Evaristo	03/11/2020 - 03:16 PM
<p>Septiembre 2020: Se ejecuta la Estabilización de taludes con bioingeniería vetiver en la vía E-15, comuna La Entrada- La Rinconada, en la provincia de Santa Elena: Mantenimiento del vetiver con las siguientes labores : Riego en cantidad y frecuencia ideales para un crecimiento vigoroso Control de malezas (se eliminarán todas las malas hierbas que compiten con el vetiver por agua, luz y nutrientes) Fertilización (aplicación de fertilizantes nitrogenados para estimular un desarrollo vigoroso) Podas (cada 30 días podas de follaje para estimular macollamiento)</p>	Anchundia García, Gonzalo Evaristo	03/10/2020 - 04:16 PM

RESÚMENES EJECUTIVOS (MÁS RECIENTES)

Resúmenes Ejecutivos	Modificado por	Fecha de última actualización
Reparación de surcoterrazas (Mantenimiento de todos los surcoterrazas que por efecto de lluvias y agua de riego presenten daños)		
<p>Agosto 2020:</p> <p>Se ejecuta la Estabilización de taludes con bioingeniería vetiver en la vía E-15, comuna La Entrada- La Rinconada, en la provincia de Santa Elena, se realiza las siguientes labores:</p> <p>Desbroce, desbosque y limpieza</p> <p>Preparación del terreno, incluye excavación a mano</p> <p>Provisión y transporte de vetiver e insumos</p> <p>Siembra de vetiver.</p>	Anchundia García, Gonzalo Evaristo	03/09/2020 - 08:34 PM
<p>Julio 2020:</p> <p>En las vías colectoras: Mantenimiento del tramo de vía E- 40 - Ancón- Anconcito- Aeropuerto de Salinas, Long. Aproximada: 37,40 km (bacheo menor y mayor), se realizó el trabajo de bacheo menor.</p> <p>Estabilización de taludes con bioingeniería vetiver en la vía E-15, comuna La Entrada- La Rinconada, en la provincia de Santa Elena, se dio inicio de labores el 2 de julio, con el siguiente detalle:</p> <p>Desbroce, preparación del área, incluye excavación a mano, provisión de insumos y siembra de vetiver.</p>	Anchundia García, Gonzalo Evaristo	03/08/2020 - 09:28 AM
<p>Junio 2020:</p> <p>En las vías colectoras: Mantenimiento del tramo de vía E- 40 - Ancón- Anconcito- Aeropuerto de Salinas, Long. Aproximada: 37,40 km (bacheo menor y mayor), a partir del 17 de marzo del 2020, debido a la pandemia del Covid-19, se encuentra suspendido, el reinicio será una vez que el Sr. Presidente, levante el estado de excepción .</p> <p>Declarado el estado de excepción por calamidad pública, está suspendido el inicio de la Estabilización de taludes con bioingeniería vetiver en la vía E-15, comuna La Entrada- La Rinconada, en la provincia de Santa Elena.</p>	Anchundia García, Gonzalo Evaristo	03/07/2020 - 07:29 PM
<p>Mayo 2020:</p> <p>En las vías colectoras: Ejecución del mantenimiento del tramo de vía E- 40 - Ancón- Anconcito- Aeropuerto de Salinas, Long. Aproximada: 37,40 km (bacheo menor y mayor), a partir del 17 de marzo del 2020, debido a la pandemia del Covid-19, se encuentra suspendido, el reinicio será una vez que el Sr. Presidente, levante el estado de excepción .</p> <p>Declarado el estado de excepción por calamidad pública, está suspendido el inicio de la Estabilización de taludes con bioingeniería vetiver en la vía E-15, comuna La Entrada- La Rinconada, en la provincia de Santa Elena.</p>	Anchundia García, Gonzalo Evaristo	03/06/2020 - 09:55 PM
<p>ABRIL : 2020:</p> <p>En las vías colectoras: Ejecución del mantenimiento del tramo de vía E- 40 - Ancón- Anconcito- Aeropuerto de Salinas, Long. Aproximada: 37,40 km (bacheo menor y mayor), a partir del 17 de marzo del 2020, debido a la emergencia sanitaria, se encuentra suspendido, por la emergencia sanitaria .</p> <p>Declarado el estado de excepción por calamidad pública, está suspendido el inicio de la Estabilización de taludes con bioingeniería vetiver en la vía E-15, comuna La Entrada- La Rinconada, en la provincia de Santa Elena .</p>	Anchundia García, Gonzalo Evaristo	05/05/2020 - 04:12 PM
<p>Marzo 2020:</p> <p>Se está ejecutando el mantenimiento de la vía E-15, con el proyecto : Construcción de 8 paraderos en la ruta del spondylus , en la vía estatal E- 15, ubicados en la comunas de Montañita, Libertador Bolívar, Cadeate y Jambeli, el mismo que finalizó el 13 de marzo del 2020.</p> <p>En las vías colectoras: Ejecución del mantenimiento del tramo de vía E- 40 - Ancón- Anconcito- Aeropuerto de Salinas, Long. Aproximada: 37,40 km (bacheo menor y mayor), a partir del 17 de marzo del 2020, se encuentra suspendido, por la emergencia sanitaria .</p>	Anchundia García, Gonzalo Evaristo	03/04/2020 - 08:55 AM
<p>Febrero 2020:</p> <p>Se esta ejecutando el mantenimiento de la vía E-15, con la ejecución del proyecto : Construcción de 8 paraderos en la ruta del spondylus , en la vía estatal E- 15, ubicados en la comunas de Montañita, Libertador Bolivar, Cadeate y Jambeli .</p> <p>En las vías colectoras : Ejecución del mantenimiento del tramo de vía E- 40 - Ancon- Anconcito- Aeropuerto de Salinas , long. aproximada: 37,40 km (bacheo menor y mayor)</p> <p>El personal y maquinarias de la Dirección Distrital de Santa Elena, esta realizando trabajos de limpieza y desalojo (por deslizamiento de tierra hacia la calzada) en la vía E-15, a la altura de las parroquias de Manglaralto, Rio Chico, Cadeate , Libertador Bolivar</p>	Anchundia García, Gonzalo Evaristo	04/03/2020 - 09:40 AM
<p>Enero 2020:</p> <p>Se esta ejecutando el mantenimiento de la vía E-15, con la ejecución del proyecto : Construcción de 8 paraderos en la ruta del spondylus , en la vía estatal E- 15, ubicados en la comunas de Montañita, Libertador Bolivar, Cadeate y Jambeli .</p> <p>En las vías colectoras : Ejecución del mantenimiento del tramo de vía E- 40 - Ancon- Anconcito- Aeropuerto de Salinas , long. aproximada: 37,40 km (bacheo menor y mayor)</p>	Anchundia García, Gonzalo Evaristo	04/02/2020 - 03:11 PM

RESÚMENES EJECUTIVOS (MÁS RECIENTES)

Resúmenes Ejecutivos	Modificado por	Fecha de última actualización
<p>Diciembre 2019: Se encuentran realizando trabajos de mantenimiento con las microempresas, con el siguiente detalle :</p> <p>Microempresa Rio Verde: tramo: Cerro Alto- San Pablo (abscisa: 9+765 - 12+500) ; Anconcito- Punta Carnero (0+000- 3+565); ejecuta : roza a mano a ambos lado de la vía, limpieza de cauce de puentes, alcantarillas, señalética vertical, cunetas.</p> <p>Microempresa Jambeli: Vía E- 15, tramo: San Pablo- Punta Blanca (abscisa: 668+100- 661+800) ; realiza: roza a mano a ambos lado de la vía, limpieza de cauce de puentes, alcantarillas, señalética vertical, cunetas</p>	Anchundia García, Gonzalo Evaristo	04/01/2020 - 02:40 PM
<p>Noviembre 2019: Se encuentran realizando trabajos de mantenimiento con las microempresas, con el siguiente detalle :</p> <p>Microempresa Rio Verde: tramo: San Vicente- Cerro Alto (abscisa: 3+465-9+765); ejecuta : roza a mano a ambos lado de la vía, limpieza de cauce de puentes, alcantarillas, señalética vertical, cunetas</p> <p>Microempresa Jambeli: Vía E- 15, tramo: Monteverde- San Pablo(abscisa: 674+400- 668+100) ; realiza: roza a mano a ambos lado de la vía, limpieza de cauce de puentes, alcantarillas, señalética vertical, cunetas</p>	Anchundia García, Gonzalo Evaristo	04/12/2019 - 08:20 AM
<p>Octubre 2019: Se encuentran realizando trabajos de mantenimiento con las microempresas, con el siguiente detalle :</p> <p>Microempresa Rio Verde: tramo: La Delicia -Santa Elena (abscisa: 2+835- 0+000) , tramo: entrada San Vicente (abscisa: 0+000- 3+465); ejecuta : roza a mano a ambos lado de la vía, limpieza de cauce de puentes, alcantarillas, señalética vertical, cunetas .</p> <p>Microempresa Jambeli: Vía E- 15, tramo: cruce de Palmar- Monteverde; realiza: roza a mano a ambos lado de la vía, limpieza de cauce de puentes, alcantarillas, señalética vertical, cunetas</p>	Anchundia García, Gonzalo Evaristo	05/11/2019 - 10:38 AM
<p>Septiembre 2019: Se encuentran realizando trabajos de mantenimiento con las microempresas, con el siguiente detalle :</p> <p>Microempresa Rio Verde: tramo: San José de Ancon (abscisa: 15+215 hasta 16+500); El Tambo (abscisas: 7+ 850- 3+130) , ejecuta : roza a mano a ambos lado de la vía, limpieza de cauce de puentes, alcantarillas, señalética vertical, cunetas .</p> <p>Microempresa Jambeli: Vía E- 15, tramo: cruce de Valdivia - Cruce de Ayangué (abscisa: 687+000 hasta 680+700), realiza: roza a mano a ambos lado de la vía, limpieza de cauce de puentes, alcantarillas, señalética vertical, cunetas .</p>	Anchundia García, Gonzalo Evaristo	04/10/2019 - 08:31 AM
<p>Agosto 2019: Se encuentran realizando trabajos de mantenimiento con las microempresas, con el siguiente detalle :</p> <p>Microempresa Rio Verde: tramo : Entrerios- San José de Ancon (abscisa: 8+915 hasta la abscisa 15+215) , ejecuta : roza a mano a ambos lado de la vía, limpieza de cauce de puentes, alcantarillas, señalética vertical, cunetas .</p> <p>Microempresa Jambeli: Vía E- 15, tramo: Comuna Valdivia (Eviscerado de Valdivia - Cruce de Ayangué (abscisa: 693+300 hasta la abscisa 687+000), realiza: roza a mano a ambos lado de la vía, limpieza de cauce de puentes, alcantarillas, señalética</p>	Anchundia García, Gonzalo Evaristo	03/09/2019 - 11:29 AM
<p>Julio 2019: Se encuentran realizando trabajos de mantenimiento con las microempresas, con el siguiente detalle :</p> <p>Microempresa Rio Verde: tramo : Ancon- El Tambo (abscisa: 11+000- 7+850) y tramo: Atahualpa- Entrerios (abscisa: 5+765-8+915) , ejecuta : roza a mano a ambos lado de la vía , limpieza de cauce de puentes, alcantarillas, señalética vertical , cunetas .</p> <p>Microempresa Jambeli: Vía E- 15, tramo: Cruce de San Antonio- Playa Bruja (abscisa: 699+600-696+450) y tramo Playa Bruja- Valdivia (abscisa: 696+450- 693+300), realiza: roza a mano a ambos lado de la vía, limpieza de cauce de puentes, alcantarillas, señalética</p>	Anchundia García, Gonzalo Evaristo	04/08/2019 - 08:39 AM
<p>Junio 2019: Se encuentran realizando trabajos de mantenimiento con las microempresas, con el siguiente detalle :</p> <p>Microempresa Rio Verde: tramo : Aguapén- Atahualpa y tramo: Ancon-Anconcito (abscisa: 2+205- 4+000) , ejecuta : roza a mano a ambos lado de la vía , limpieza de cauce de puentes, alcantarillas, señalética vertical , cunetas .</p> <p>Microempresa Jambeli: Vía E- 15, tramo: Montañita- Manglaralto y Cruce de San Antonio, realiza: roza a mano a ambos lado de la vía, limpieza de cauce de puentes, alcantarillas, señalética vertical, cunetas.</p>	Anchundia García, Gonzalo Evaristo	03/07/2019 - 03:26 PM

RESÚMENES EJECUTIVOS (MÁS RECIENTES)

Resúmenes Ejecutivos	Modificado por	Fecha de última actualización
<p>Mayo 2019: El mantenimiento del Vetiver, para protección del talud del cerro ubicado en Playa Bruja, vía estatal E- 15, concluye el 12 de mayo del presente ejecutándose: poda, resiembra, fertilización y riego por goteo.</p> <p>Se encuentran realizando trabajos de mantenimiento con las microempresas, con el siguiente detalle : Microempresa Rio Verde: tramo : Zapotal y tramo: Ancon-Anconcito, ejecuta : roza a mano a ambos lado de la vía , limpieza de cauce de puentes, alcantarillas, señalética vertical , cunetas .</p> <p>Microempresa Jambeli: Vía E- 15, tramo: Olon- Montañita, Curia-Olon , realiza: roza a mano a ambos lado de la vía, limpieza de cauce de puentes, alcantarillas, señalética vertical, cunetas.</p>	<p>Anchundia García, Gonzalo Evaristo</p>	<p>03/06/2019 - 11:32 AM</p>
<p>Abril 2019: Se continua ejecutando el mantenimiento del Vetiver , utilizado para protección del talud del cerro ubicado en Playa Bruja, vía estatal E- 15, se ejecuta: poda, resiembra, fertilización y riego por goteo.</p> <p>Se encuentran realizando trabajos de mantenimiento con las microempresas, con el siguiente detalle : Microempresa Rio Verde: tramo : Vía E- 40, Buenos Aires- Zapotal(abscisa: 40+980- 38+000) y tramo: Villingota- Buenos Aires (abscisa: 44+300-40+939) ejecuta : roza a mano a ambos lado de la vía , limpieza de cauce de puentes, alcantarillas, señalética vertical , cunetas .</p> <p>Microempresa Jambeli: Vía E- 15, tramo: La Entrada- Las Núñez; Las Núñez -Curia, realiza: roza a mano a ambos lado de la vía, limpieza de cauce de puentes, alcantarillas, señalética vertical, cunetas.</p>	<p>Anchundia García, Gonzalo Evaristo</p>	<p>02/05/2019 - 09:27 AM</p>
<p>Marzo 2019: Se continua ejecutando el mantenimiento del Vetiver , utilizado para protección del talud del cerro ubicado en Playa Bruja, vía estatal E- 15, se ejecuta: poda, resiembra, fertilización y riego por goteo.</p> <p>Se encuentran realizando trabajos de mantenimiento la microempresa con el siguiente detalle : Microempresa Rio Verde: tramo : Olmedo-Sucre-Villingota, realiza : roza a mano a ambos lado de la vía , limpieza de cauce de puentes, alcantarillas, señalética vertical , cunetas . Microempresa Jambeli: tramo:La Entrada-San Jose, realiza : roza a mano a ambos lado de la vía , limpieza de cauce de puentes , alcantarillas, señalética vertical , cunetas .</p>	<p>Anchundia García, Gonzalo Evaristo</p>	<p>03/04/2019 - 04:29 PM</p>
<p>Febrero 2019: Se continua ejecutando el mantenimiento del Vetiver , utilizado para protección del talud del cerro ubicado en Playa Bruja, vía estatal E- 15, se ejecuta: poda, resiembra, fertilización y riego por goteo.</p>	<p>Anchundia García, Gonzalo Evaristo</p>	<p>04/03/2019 - 07:00 PM</p>
<p>Enero 2019: Se continua ejecutando el mantenimiento del Vetiver , utilizado para protección del talud del cerro ubicado en playa bruja,vía estatal E-15, se poda, resiembra, fertilización y riego por goteo</p>	<p>Anchundia García, Gonzalo Evaristo</p>	<p>04/02/2019 - 02:03 PM</p>
<p>Diciembre 2018: Se realiza el mantenimiento vial de la vía estatal y colectoras, con el siguiente detalle:</p> <p>MICROEMPRESA RÍO VERDE: Tramo: Puerto Aguaje- Mar Bravo,vía colectoras, ejecutando : limpieza de: puentes, cunetas, espaldones, alcantarillas, señalética vertical, tachas, roza a mano a ambos lados de la vía .</p> <p>MICROEMPRESA JAMBELI: Tramo: Quebrada Onda- La Rinconada, vía E-15 ; ejecutando: limpieza de: puentes, cunetas, espaldones, alcantarillas, señalética vertical, tachas, roza a mano a ambos lados de la vía .</p> <p>Protección de talud con vetiver en el cerro de Playa Bruja: ubicado en la comuna de libertador Bolívar, se realiza las siguientes actividades de mantenimiento: 1.- Control de maleza 2.- Riego por goteo 3.- Resiembra 4.- Podas 5.- reparación continua de surco-terrazas . 6.-Fertilización nitrogenada .</p> <p>Mantenimiento de enrocado en Playa Bruja: se realiza actividades como: 1. Excavación y desalojo 2. Colocación de material de mejoramiento</p>	<p>Anchundia García, Gonzalo Evaristo</p>	<p>04/01/2019 - 08:47 AM</p>

RESÚMENES EJECUTIVOS (MÁS RECIENTES)

Resúmenes Ejecutivos	Modificado por	Fecha de última actualización
<p>3.Base clase III 4. Instalación de geotextil 5. Piedra de escollera 6. Rubros de impacto ambiental: control de agua.</p>		
<p>Noviembre 2018: Se realiza el mantenimiento vial de la vía estatal y colectoras, con el siguiente detalle:</p> <p>MICROEMPRESA RIÓ VERDE: Tramos: Ancon- Anconcito- Puerto Aguaje, con una Long. de 6,3 km ; ejecutando : limpieza de: puentes, cunetas, espaldones, alcantarillas, señalética vertical, tachas, roza a mano a ambos lados de la vía .</p> <p>MICROEMPRESA JAMBELI: Tramos: San Jose- Bototito; con una Long. de 6,3 km ; ejecutando: limpieza de: puentes, cunetas, espaldones, alcantarillas, señalética vertical, tachas, roza a mano a ambos lados de la vía .</p> <p>Protección de talud con vetiver en el cerro de Playa Bruja: ubicado en la comuna de libertador Bolívar, se realiza las siguientes actividades: 1.- Roza, poda y desalojo de rastrojos 2.- Topografía y altimetría del área 3.- Diseño de líneas de surco- terrazas 4.- Sustrato orgánico 6.- Desinfección de suelo. 7.-Riego por goteo.</p> <p>Mantenimiento de enrocado en Playa Bruja: se realiza actividades como: 1. Excavación y desalojo 2. Colocación de material de mejoramiento 3.Base clase III 4. Instalación de geotextil 5. Piedra de escollera 6. Rubros de impacto ambiental: control de agua.</p>	<p>Anchundia García, Gonzalo Evaristo</p>	<p>04/12/2018 - 03:48 PM</p>
<p>Octubre 2018: Se realiza el mantenimiento vial de la vía estatal y colectoras, con el siguiente detalle: MICROEMPRESA RIÓ VERDE: Tramos: Santa Elena- Ancón, con una Long. de 6,3 km ; ejecutando : limpieza de: puentes, cunetas, espaldones, alcantarillas, señalética vertical, tachas, roza a mano a ambos lados de la vía . MICROEMPRESA JAMBELI: Tramos: Yee de Ballenita/ Olon-Olonche; con una Long. de 6,3 km ; ejecutando: limpieza de: puentes, cunetas, espaldones, alcantarillas, señalética vertical, tachas, roza a mano a ambos lados de la vía . Se continua ejecutando los trabajos de Protección de talud con vetiver en el cerro de Playa Bruja, ubicado en la comuna de libertador Bolívar, se realiza las siguientes actividades: 1.- Roza, poda y desalojo de rastrojos 2.- Topografía y altimetría del área 3.- Diseño de líneas de surco- terrazas 4.- Sustrato orgánico 6.- Desinfección de suelo. 7.-Riego por goteo. Se inicio los trabajos de mantenimiento de enrocado en Playa Bruja.</p>	<p>Anchundia García, Gonzalo Evaristo</p>	<p>02/11/2018 - 03:38 AM</p>
<p>Septiembre 2018: Se realiza el mantenimiento vial de la vía estatal y colectoras, con el siguiente detalle: MICROEMPRESA RIÓ VERDE: Tramos: Santa Elena- Ancón, con una long. de 6,3 km ; ejecutando : limpieza de: puentes, cunetas, espaldones, alcantarillas, señalética vertical, tachas, roza a mano a ambos lados de la vía . MICROEMPRESA JAMBELI: Tramos: Capaes- yee de Ballenita/ Olon-San Jose; con una long. de 6,3 km ; ejecutando: limpieza de: puentes, cunetas, espaldones, alcantarillas, señalética vertical, tachas, roza a mano a ambos lados de la vía . El 16 de agosto del 2018 se inicio, la Protección de talud con vetiver en el cerro de Playa Bruja, ubicado en la comuna de libertador Bolívar, se continua realizando las siguientes actividades: 1.- Roza, poda y desalojo de rastrojos 2.- Topografía y altimetría del área 3.- Diseño de líneas de surco- terrazas 4.- Sustrato orgánico 6.- Desinfección de suelo. 7.-Riego por goteo.</p>	<p>Anchundia García, Gonzalo Evaristo</p>	<p>30/09/2018 - 03:39 PM</p>
<p>Agosto 2018: Se realiza el mantenimiento vial de la vía estatal y colectoras, con el siguiente detalle:</p>	<p>Matamoros Arias, Julio Cesar</p>	<p>03/09/2018 - 04:41 PM</p>

RESÚMENES EJECUTIVOS (MÁS RECIENTES)

Resúmenes Ejecutivos	Modificado por	Fecha de última actualización
<p>MICROEMPRESA RIÓ VERDE: Tramos: Ancón- Anconcito, con una long. de 6,3 km ; ejecutando : limpieza de: puentes, cunetas, espaldones, alcantarillas, señáletica vertical, tachas, roza a mano a ambos lados de la vía .</p> <p>MICROEMPRESA JAMBELI: Tramos: San Pablo- Punta Blanca, con una long. de 6,3 km ; ejecutando: limpieza de: puentes, cunetas, espaldones, alcantarillas, señáletica vertical,tachas, roza a mano a ambos lados de la vía .</p> <p>El 16 de agosto se inicio la Protección de talud con vetiver en el cerro de Playa Bruja, ubicado en la comuna de libertador Bolívar, con las siguientes actividades:</p> <ol style="list-style-type: none"> 1.- Roza, poda y desalojo de rastrojos 2.- Topografía y altimetría del área 3.- Diseño de líneas de surco-terrazas 4.- Sustrato orgánico 6.- Desinfección de suelo. 		
<p>Julio 2018: Se realiza el mantenimiento vial de la vía estatal y colectoras, con el siguiente detalle:</p> <p>MICROEMPRESA RIÓ VERDE: Tramos: Atahualpa- Ancón con una long. de 6,3 km ; ejecutando : limpieza de: puentes, cunetas, espaldones, alcantarillas, señáletica vertical, tachas, roza a mano a ambos lados de la vía .</p> <p>MICROEMPRESA JAMBELI: Tramos: Pacoa- San Pablo, con una long. de 6,3 km de 6,3 km; ejecutando: limpieza de: puentes, cunetas, espaldones, alcantarillas, señáletica vertical, tachas, roza a mano a ambos lados de la vía .</p>	Matamoros Arias, Julio Cesar	03/08/2018 - 01:02 PM
<p>Junio 2018: Se realiza el mantenimiento vial de la vía estatal y colectoras, con el siguiente detalle:</p> <p>MICROEMPRESA RIÓ VERDE: Tramos: vía E- 40 - San Rafael - Zapotal y Atahualpa- Ancón con una long. de 6,3 km de 6,3 km; ejecutando : limpieza de: puentes, cunetas, espaldones, alcantarillas, señáletica vertical, tachas, roza a mano a ambos lados de la vía .</p> <p>MICROEMPRESA JAMBELI: Tramos: Monteverde- Pacoa, con una long. de 6,3 km de 6,3 km; ejecutando: limpieza de: puentes, cunetas, espaldones, alcantarillas, señáletica vertical, tachas, roza a mano a ambos lados de la vía .</p>	Matamoros Arias, Julio Cesar	02/07/2018 - 03:46 PM
<p>Mayo 2018: Se continúa con el mantenimiento vial, con el siguiente detalle:</p> <p>Micro empresa jambeli: E-15: roza a mano ambos lados de la vía, limpieza de :cunetas, espaldones, alcantarilla, puentes, señáletica vertical, tachas.</p> <p>Micro empresa Río Verde: E-40: roza a mano ambos lados de la vía, limpieza de : cunetas, espaldones, parterre central, alcantarilla, puentes, señáletica vertical, tachas.</p>	Matamoros Arias, Julio Cesar	01/06/2018 - 03:54 PM
<p>Abril 2018: Se realiza el mantenimiento vial en las vías estatales de la provincia .con el siguiente detalle:</p> <p>Microempresa Jambeli : vía E-15: roza a mano ambos lados de la vía, limpieza de calzada , parterre ,espaldones, cunetas , puentes alcantarillas, tachas, señales verticales .</p> <p>Microempresa Río Verde: vía E-40: roza a mano ambos lados de la vía , limpieza de calzada, parterre, espaldones, cunetas, puentes alcantarillas, tachas, señales verticales.</p>	Matamoros Arias, Julio Cesar	03/05/2018 - 01:44 PM
<p>Marzo 2018: La Dirección Distrital del MTOP de Santa Elena, realiza el mantenimiento vial con el siguiente detalle:</p> <p>E-15: Se ejecuta roza a mano a ambos lados de la vía , limpieza de cauce de río en los puentes , alcantarillas , cunetas, calzada, tachas, señales verticales</p> <p>.E-40: Se ejecuta roza a mano a ambos lados de la vía , limpieza de cauce de río en los puentes , alcantarillas , cunetas, calzada, tachas, señales verticales.</p>	Matamoros Arias, Julio Cesar	05/04/2018 - 03:13 PM
<p>Febrero 2018: se realiza el mantenimiento en las vías estatales, con el siguiente detalle:</p> <p>E-15: mantenimiento con micro empresa :roza a mano , limpieza de cauce de puentes ,alcantarillas ,cunetas ,calzadas ,espaldones</p> <p>E-40: mantenimiento con micro empresa :roza a mano , limpieza de cauce de puentes ,alcantarillas ,cunetas ,calzadas ,espaldones</p>	Matamoros Arias, Julio Cesar	09/03/2018 - 12:20 PM
<p>Enero 2018:</p> <p>Se realiza el mantenimiento vial en las vías estatales, E- 15 y E- 40, se ejecuta lo siguiente:</p> <p>Roza a mano a ambos lados de la vía, limpieza de puentes, alcantarillas, cunetas, espaldones, calzadas, señáletica vertical, tachas, guardavias</p>	Matamoros Arias, Julio Cesar	05/02/2018 - 11:53 AM
<p>Diciembre 2017</p> <p>Se realiza mantenimiento de las vías estatales ,con el siguiente detalle:</p> <p>VÍA E-15 ; microempresa vial jambeli</p> <p>VÍA E-40; microempresa vial río verde</p> <p>se ejecuta:</p> <p>roza a mano, limpieza de cauces de puentes ,alcantarillas , cunetas ,calzadas , bordillo</p> <p>limpieza y reposición de señales verticales</p> <p>limpiezas y reposición de tachas,</p>	Matamoros Arias, Julio Cesar	05/01/2018 - 04:02 PM

RESÚMENES EJECUTIVOS (MÁS RECIENTES)

Resúmenes Ejecutivos	Modificado por	Fecha de última actualización
limpiezas de guardavías simples y dobles		
<p>Noviembre 2017: Se continua realizando el mantenimiento en las vías estatales de la provincia de Santa Elena , con el siguiente detalle :</p> <p>E-15: entre las abscisas: 658+000- 664+000; realiza labores de roza a mano, limpieza de alcantarillas, cunetas, puentes , bordillos, calzada, espaldones. microempresa Jambeli(presenta planilla de avance de obra N°1) .</p> <p>E-40: entre las abscisas: 42+000-36+000; realiza labores de roza a mano, limpieza de alcantarillas, cunetas, puentes , bordillos, calzada, espaldones. microempresa Río Verde (presenta planilla de avance de obra N°1)</p>	Matamoros Arias, Julio Cesar	05/12/2017 - 08:48 AM
<p>Octubre 2017:</p> <p>El mantenimiento vial, en las vías estatales de la provincia de Santa Elena , se ejecuta con el siguiente detalle :</p> <p>VÍA E-15: Microempresa Jambeli, realiza : roza a mano, limpieza de: calzadas y espaldones, bordillos-cunetas, mantenimiento de señales , limpieza de puentes, alcantarillas , tachas , recolección de desechos sólidos, entre las abscisas: 652+000- 658+000</p> <p>VÍA E-40: Microempresa Río Verde :realiza : roza a mano, limpieza de: calzadas y espaldones, bordillos-cunetas, mantenimiento de señales , limpieza de puentes, alcantarillas , tachas , recolección de desechos sólidos, entre las abscisas: 42+000--48+000</p>	Dunn Rodríguez, Martin Eduardo	01/11/2017 - 08:43 AM
<p>Septiembre 2017:</p> <p>Se está ejecutando el mantenimiento vial a través de las microempresas, con el siguiente detalle:</p> <p>Vía estatal E-15: Microempresa Jambeli (tramo: entre La Rinconada y La Entrada; 21 personas)</p> <p>Vía estatal E-40: Microempresa Río Verde (tramo entre Zapotal e ingreso de la comuna del azúcar ; 21 personas)</p>	Dunn Rodríguez, Martin Eduardo	04/10/2017 - 04:35 PM
<p>Agosto 2017:</p> <p>El mantenimiento vial lo realiza el MTOP de Santa Elena, con su personal y equipos, en las vías colectoras a cargo de esta Dirección Distrital</p>	Dunn Rodríguez, Martin Eduardo	04/09/2017 - 07:05 PM
<p>Julio 2017: el mantenimiento vial de la provincia de Santa Elena, se detalla :</p> <p>En la vía E-40 y E-15 : se utiliza las maquinarias del MTOP de Santa Elena (cargadora, retroexcavadora, 3 volquetas , carro taller)</p>	Dunn Rodríguez, Martin Eduardo	03/08/2017 - 10:53 AM
<p>Junio 2017: El mantenimiento vial lo realiza el MTOP de Santa Elena ,con el siguiente detalle: Vía Estatal E- 15: maquinarias (retroexcavadora, volquetas) y personal de la Dirección Distrital de Santa Elena .</p>	Dunn Rodríguez, Martin Eduardo	04/07/2017 - 04:40 PM
<p>Mayo 2017: EL mantenimiento se lo realiza con personal y maquinarias del MTOP de Santa Elena: volquetas y cargadora</p>	Dunn Rodríguez, Martin Eduardo	03/06/2017 - 06:35 PM
<p>ABRIL 2017: Se realiza el mantenimiento vial en la vía estatal E-15,con el siguiente detalle: Microempresa Río Verde : tramo: San Pablo - Monteverde</p> <p>Longitud : 6 km .</p> <p>Detalle: roza a mano ,limpieza de alcantarilla ,puente, espaldón ,calzada,guardavia</p> <p>Microempresa Jambeli: tramo : San Antonio - Valdivia</p> <p>Longitud: 6 km</p> <p>Detalle: roza a mano ,limpieza de alcantarilla ,puente, espaldón ,calzada,guardavia</p>	Dunn Rodríguez, Martin Eduardo	04/05/2017 - 10:26 PM
<p>MARZO 2017: SE REALIZA EL MANTENIMIENTO VIAL EN LA VÍA ESTATAL E-15 EN LOS SIGUIENTES TRAMOS: 1.TRAMO CURIA - MONTAÑITA, LO REALIZA LA MICRO-EMPRESA JAMBELI 2. TRAMO YEE DE BALLENETA -PUNTA BLANCA , LO EJECUTA LA MICRO-EMPRESA RÍO VERDE</p>	Dunn Rodríguez, Martin Eduardo	08/04/2017 - 10:45 AM
<p>FEBRERO 2017: SE REALIZA EL MANTENIMIENTO VIAL EN LA VÍA ESTATAL E-15 EN LOS SIGUIENTES TRAMOS :</p> <p>TRAMO CURIA - MONTAÑITA, LO REALIZA LA MICRO-EMPRESA JAMBELI</p> <p>TRAMO YEE DE BALLENETA -PUNTA BLANCA , LO EJECUTA LA MICRO-EMPRESA RÍO VERDE</p> <p>CON EL SIGUIENTE DETALLE : ROZA A MANO , LIMPIEZA DE ALCANTARILLAS , Puentes ,CUNETAS ,MANTENIMIENTO DE SEÑALES VERTICALES , GUARDAVIAS .</p>	Dunn Rodríguez, Martin Eduardo	05/03/2017 - 09:51 PM
<p>ENERO 2017: Se procede a contratar a las microempresas para realizar el mantenimiento de la vía estatal (E-15) de la provincia de Santa Elena(PRIMER TRIMESTRE), con el siguiente detalle :</p> <p>a.- Microempresa Jambeli (representante legal :Sr. Santo Gonzalez): tramo La Rinconada - Valdivia</p> <p>b.- microempresa Rio Verde (representante legal: Sr. Kleber Dominguez) :tramo Santa Elena - Monteverde</p>	Dunn Rodríguez, Martin Eduardo	09/02/2017 - 04:45 PM

RESÚMENES EJECUTIVOS (MÁS RECIENTES)

Resúmenes Ejecutivos	Modificado por	Fecha de última actualización
DICIEMBRE 2016: El mantenimiento de las vías estatales (E-15) y colectoras (tramo Santa Elena - El Tambo; Anconcito - Mar Bravo) a cargo del MTOP de Santa Elena, lo realiza a través de las microempresas y comprende lo siguiente: Roza a mano del área aledaña a la vía ; limpieza de los cauces de los puentes, alcantarillas ; limpieza de : guardavías ,tachas, señalización vertical y cunetas ; recolección de desechos sólidos.	Dunn Rodríguez, Martin Eduardo	05/01/2017 - 02:59 AM
NOVIEMBRE 2016: La Dirección Distrital de Santa Elena, realiza el mantenimiento vial en las vías de la RVE y Colectoras con la microempresas	Dunn Rodríguez, Martin Eduardo	06/12/2016 - 08:49 AM
OCTUBRE 2016: SE CONTINUA REALIZANDO EL MANTENIMIENTO VIAL EN LAS VIAS ESTATALES Y COLECTORAS DE LA PROVINCIA DE SANTA ELENA, POR PARTE DE LAS MICROEMPRESA JAMBELI Y RIO VERDE	Dunn Rodríguez, Martin Eduardo	01/11/2016 - 12:28 PM
SEPTIEMBRE 2016: SE CONTINUA CON EL MANTENIMIENTO A TRAVES DE LAS MICROEMPRESAS EN LA VIA ESTATAL E- 40 Y VIAS COLECTORAS; EN LA VIA E- 15 SE REALIZA MANTENIMIENTO RUTINARIO CON LA COMPAÑIA VERDU	Dunn Rodríguez, Martin Eduardo	05/10/2016 - 10:34 AM
Agosto 2016:Se continua realizando el mantenimiento vial , vías colectoras y vía E- 40 y E-15.	Dunn Rodríguez, Martin Eduardo	04/09/2016 - 09:03 AM
JULIO 2016: SE CONTINUA REALIZADO EL MANTENIMIENTO RUTINARIO EN LA VIA ESTATAL E- 15 (SANTA ELENA - LA RINCONADA, LIMITE PROVINCIAL CON MANABI) Y E-40 (SANTA ELENA- OLMEDO) JUNIO 2016: SE REALIZA MANTENIMIENTO EN LA VIA ESTATAL, E- 40 (SANTA ELENA -OLMEDO) , E- 15 (SANTA ELENA- LA RINCONADA) ; VIAS COLECTORAS : AGUAPEN -ATAHUALPA -ANCON; ANCON -ANCONCITO ; SANTA ELENA - ANCON; ANCONCITO- PUERTO AGUAJE -MAR BRAVO; SHOPPING LA LIBERTAD - PUERTO AGUAJE	Dunn Rodríguez, Martin Eduardo	03/08/2016 - 11:36 AM
Mayo 2016: Se realiza el mantenimiento en las vías estatales ,E-15 y E-40 ;roza a mano, limpieza de puentes,alcantarillas, cunetas , espaldones, parterre central , limpieza de señaletica , bacheo menores .	Dunn Rodríguez, Martin Eduardo	26/05/2016 - 10:57 AM
Junio 2015:SE REALIZA MANTENIMIENTO EN LA VIA E-15 julio 2015: se realiza por parte del personal del MTOP, mantenimiento en la via E-15 ,E-40 AGOSTO 2015:SE REALIZA POR PARTE DEL PERSONAL DEL MTOP ,MANTENIMIENTO EN LA VIA E-15 , E-40 SEPTIEMBRE 2015: SE CONTINUAN REALIZANDO EL MANTENIMIENTO POR PARTE DEL MTOP ,VIA E-15 Y E-40 OCTUBRE 2015: Se continua con el mantenimiento rutinario en las vías estatales E-15 Y E-40 NOVIEMBRE 2015: Se continua con el mantenimiento rutinario en las vías estatales E-15 y E-40 Diciembre 2015: Se continua con el mantenimiento rutinario en las vías estatales E-15 y E-40 Enero 2016: Se realiza el mantenimiento de las vías estatales denominadas, E- 15 y E- 40 Febrero 2016: Se realiza el mantenimiento de las vías estatales denominadas, E- 15 y E- 40 Marzo 2016: Se realiza el mantenimiento de las vías estatales denominadas, E- 15 y E- 40 Abril 2016: Se realiza mantenimiento en las vías estatales : E-15 Y E- 40, roza a mano, limpieza de puentes, alcantarillas, cunetas , espaldones, bacheos menores .	Dunn Rodríguez, Martin Eduardo	26/05/2016 - 10:44 AM
MAYO 2015: SE REALIZA EL MANTENIMIENTO EN LA VIA E-40	Anchundia García, Gonzalo Evaristo	10/06/2015 - 09:05 AM
MAYO 2015: SE SOLICITO A LA ADMINISTRACION PUBLICA ,EL CAMBIO AL ESTADO DE EJECUCION	Anchundia García, Gonzalo Evaristo	10/06/2015 - 08:58 AM
Febrero 2015: Se firmo acta de entrega de recepción definitiva de protección del muro de enrocado de las vías colectoras Mar Bravo hasta Puerto Aguaje y la Diablica - Anconcito. HITO 57	Pinoargote Rovello, Vianna Andrea	17/03/2015 - 11:50 AM
Enero 2015: Se canceló Convenio de pago de aceras y bordillos - Tapas de hierro del terminal terrestre.	Pinoargote Rovello, Vianna Andrea	17/03/2015 - 11:45 AM
Diciembre 2014: Se encuentra en proceso de elaboración de acta definitiva	Pinoargote Rovello, Vianna Andrea	15/01/2015 - 02:22 PM
Noviembre 2014: Las obras se encuentran terminadas. Estan en etapa de elaboración de Actas Definitivas. HITO 57	Pinoargote Rovello, Vianna Andrea	15/01/2015 - 02:22 PM
Octubre 2014: Las obras se encuentran terminadas. Estan en etapa de elaboración de Actas Definitivas. HITO 57	Dunn Rodríguez, Martin Eduardo	06/11/2014 - 01:23 PM

RESÚMENES EJECUTIVOS (MÁS RECIENTES)

Resúmenes Ejecutivos	Modificado por	Fecha de última actualización
Septiembre 2014: Las obras se encuentran terminadas. Estan en etapa de elaboración de Actas Definitivas.	Salazar Castañeda, Perbys	07/10/2014 - 02:01 PM
Agosto 2014: Las obras se encuentran terminadas. Estan en etapa de elaboración de Actas Definitivas.	Salazar Castañeda, Perbys	05/09/2014 - 11:49 AM
Julio 2014: Las obras se encuentran terminadas. Estan en etapa de elaboración de Actas Definitivas.	Salazar Castañeda, Perbys	11/08/2014 - 02:24 PM
Junio 2014: Las obras se encuentran terminadas. Estan en etapa de elaboración de Actas Definitivas.	Salazar Castañeda, Perbys	05/07/2014 - 10:17 PM
Mayo 2014: Las obras se encuentran terminadas. Estan en etapa de elaboración de Actas Definitivas.	Salazar Castañeda, Perbys	09/06/2014 - 08:04 AM
Abril 2014: Las obras se encuentran terminadas. Estan en etapa de elaboración Actas Definitivas.	Salazar Castañeda, Perbys	12/05/2014 - 11:07 AM
Marzo 2014: Las obras se encuentran terminadas. Estan en la etapa de elaboración Actas Definitivas. Se firmo Acta Entrega Recepción Definitiva de Ecopol el 27 de febrero de 2014.	GOMEZ MEDINA, JOHN GODOFREDO	07/04/2014 - 09:39 AM
Febrero 2014: Las obras se encuentran terminadas y en proceso de recepcion definitiva	GOMEZ MEDINA, JOHN GODOFREDO	11/03/2014 - 11:30 AM
Enero 2014:las obras de mantenimiento se encuentran terminadas;el mejoramiento ,reconstrucción y protección del muro de enrocado tiene realizada la Recepción Provisional.	GOMEZ MEDINA, JOHN GODOFREDO	20/02/2014 - 10:36 AM
Diciembre 2013: Las obras de mantenimiento se encuentran en un estado Finalizado; elaboración de Actas de Recepción Provisional.	GOMEZ MEDINA, JOHN GODOFREDO	07/01/2014 - 09:49 AM
Noviembre 2013: Noviembre 2013: Las obras de mantenimiento se encuentran en un estado Finalizado; se está elaborando Actas de Recepción Provisional.	GOMEZ MEDINA, JOHN GODOFREDO	02/12/2013 - 04:33 PM
Octubre 2013 : se encuentra en la elaboración de Actas de Recepción Provisional.	GOMEZ MEDINA, JOHN GODOFREDO	01/11/2013 - 11:28 AM
Septiembre 2013: se realizo la recepcion provisional del contrato del muro de enrocado en la diablica y mar bravo.	GOMEZ MEDINA, JOHN GODOFREDO	01/11/2013 - 11:27 AM
Agosto 2013: Las obras de mantenimiento se encuentran en un estado Finalizado; se está elaborando Actas de Recepción Provisional.	GOMEZ MEDINA, JOHN GODOFREDO	03/09/2013 - 09:05 AM
JULIO 2013: Los obras de mantenimiento se encuentran en un estado Finalizado; se está elaborando Acta de Recepción Provisional.	GOMEZ MEDINA, JOHN GODOFREDO	09/08/2013 - 11:46 AM
JUNIO 2013: Los trabajos de Mantenimiento ya se concluyeron y se encuentra en en la etapa de elaboración del Acta de Recepción Provisional.	GOMEZ MEDINA, JOHN GODOFREDO	05/07/2013 - 10:14 AM
MAYO 2013 : EN EL FRESADO Y RECAPEO SE ESTA REALIZANDO LA SEÑALIZACION HORIZONTAL ,EN LAS CALLES ALEDAÑAS AL TERMINAL TERRESTRE SE ENCUENTRAN REALIZANDO EL ASFALTADO .	GOMEZ MEDINA, JOHN GODOFREDO	05/06/2013 - 11:28 AM
ABRIL 2013: SE CONTINUA CON EL FRESADO Y RECAPEO POR PARTE DE LA COMPAÑIA VERDU ,CON UN AVANCE DEL 85%,EN LAS CALLES INTERIORES DEL TERMINAL CON UN AVANCE DEL 50%LA AMPLIACION DE LAS CALLES EXTERIORES DEL TERMINAL POR PARTE DE LA COMPAÑIA TORISRAM CON UN AVANCE DEL 60%	GOMEZ MEDINA, JOHN GODOFREDO	05/06/2013 - 11:28 AM
Marzo 2013: El 19-Marzo se inicia los trabajos de Mejoramiento y rehabilitación de la vía interior en el Terminal Terrestre de Santa Elena desde al conexión del intercambiador de tráfico en "Y" de Ballenita hasta el estacionamiento de buses.	GOMEZ MEDINA, JOHN GODOFREDO	26/03/2013 - 02:06 PM

RESÚMENES EJECUTIVOS (MÁS RECIENTES)

Resúmenes Ejecutivos	Modificado por	Fecha de última actualización
<p>Febrero 2013: El 26-Febrero se iniciaron los trabajos de provisión señalización vertical y horizontal de los tramos; La Libertad-Chullupe-Ballenita, Anconcito-Punta Carnero-Mar Bravo; Salinas-Puerto Aguaje; Ingreso Santa Elena-ingreso vía Ancon. Se inició el 24-Febrero los trabajos de fresado y recapeo de la vía Santa Elena-La libertad-Salinas de 14 Km. incluye señalización horizontal y vertical. Enero 2013: El 22 de Enero se inician los trabajos del enrocado en la vía colectora Salinas-Anconcito desde el sector Mar Bravo hasta la Diablica. Diciembre 2012: La Contratista Peninsular y Asociados culminó la obra en el mes de Noviembre 2012. Proxima fecha de Acta de Recepcion Definitiva 30 de Mayo del 2013.</p>	<p>GOMEZ MEDINA, JOHN GODOFREDO</p>	<p>26/03/2013 - 02:05 PM</p>
<p>Noviembre 2012: La contratista termina el 04/11/2012, con 3 días de atrazo a lo reprogramado por lo cual se le impone una multa. En proceso de elaboración del Acta de Recepción provisional.</p>	<p>Villon Chávez, Carlos Luis</p>	<p>10/12/2012 - 03:36 PM</p>
<p>Octubre2012: La Cia. Peninsularcorp solicita prorroga de plazo de 20 días, argumentando que la Fiscalizadora Ing. Suárez se ha dedicado a obstaculizar las labores de la empresa contratista demorandose en la aprobación de la planilla No.1. Nuevo Fiscalizador recomienda basandose en cláusula de contrato Prorrogas del plazo 9:01 literal d), se le conceda la misma.</p>	<p>Villon Chávez, Carlos Luis</p>	<p>10/12/2012 - 03:32 PM</p>
<p>Septiembre 2012: Se prosigue con el bacheo de la vía Santa Elena -La Libertad-Salinas y con la señalización de la vía Ancón-Anconcito. Agosto 2012: Se inicio el bacheo en la vía Santa Elena-La Libertad-Salinas.Además se esta contratando la señalización horizontal y vertical de la vía Ancón-Anconcito. Julio 2012: Se concluye los trabajos de la vía Buenos Aires-Sacachun. Se avanza con los pliegos de la señalización de la Provincia de Santa Elena. Se preparan pliegos para muro de enrocado. Junio 2012 Elaboración de pliegos de estudio de la vía Buenos Aires - Sacachùn- Julio Moreno - Iceras - Las Balsas. Se da inicio a los trabajos de la vía Buenos Aires-Sacachun Mayo 2012 elaboración de pliegos de las obras enrocado de la vía Mar Bravo - la Diablica de 2 km; Bacheo de la provincia de santa Elena de 14 km de long. ABRIL-2012: se firmo las actas de recepción única-definitiva del Mantenimiento de plantas de vetiver y acta de recepción provisional de la vía Aguapen-Atahualpa-Ancón; además se esta elaborando los pliegos de los proyectos: - "Mejoramiento, reconstrucción y protección del muro de enrocado en el sector Mar Bravo y la Diablica, de 2 Km. de longitud. - "Bacheo con mezcla asfáltica de la vía Santa Elena-la Libertad-Salinas, con una longitud de 2 Kms." - "Señalización horizontal y vertical de la Provincia de Santa Elena" MARZO-2012- se està realizando elaboración actas de recepción provisionales de los proyectos . Mantenimiento de plantas de vetiver; mantenimiento de la vía Santa Elena - Ancòn ; mantenimiento de la vía Aguapèn - Atahualpa - Ancòn. iablica de 2 km FEB-2012: Se esta tramitando los pagos de planillas de los proyectos; Mnto. plantas vetiver-Playa Bruja por US\$7.047,39 y rehabilitación de la vía Aguapen-Atahualpa-Ancón por US\$74.276,56, con lo cual se concluye los pagos de estos proyectos. ENERO-2012: Se proceso los pagos de planillas de los proyectos; Mnto. plantas vetiver-Playa Bruja por US\$7.047,39 y rehabilitación de la vía Santa Elena Ancón por US\$301.744,36 DICIEMBRE-2011:El valor total ejecutado es de US\$1`729.118,79; se legalizó la orden de cambio 2 por incremento de cantidades por el valor de US\$303.438,23 y además una orden de trabajo por US\$ 141.250,57 y prorroga dev 45 días cuyo plazo vence el 26 de Enero del 2012; dando un valor total y final de US\$ 2`173.807,59; se terminó de instalar los guardavías dobles y se realizó los rubros de: acabado de obra básica, base granular clase 1; relleno con material de mejoramiento, imprimación, bacheo asfáltico, acero de refuerzo y agua para polvo, que corresponden. Mantenimiento de cistrena y equipo de bombas. NOVIEMBRE-2011: Se inició la construcción de los guradavías dobles. siembra de vetiver y árboles nativos. OCTUBRE-2011: base clase 1, imprimación, carpeta asfáltica de 3", señalización horizonta, marcas en el pavimento, bacheo asfáltico, se legalizó una orden de cambio por 43 días cuyo plazo vence el 12 de diciembre del 2011.Limpieza y podada de árboles. SEPTIEMBRE-2011: Acabado de obra básica, base clase 1; carpeta asflatica de 3", bacheo asfáltico y agua para polvo. Fumigación y podada de plantas. AGOSTO-2011: colocación de carpeta asfáltica y señalización horizontal, conclusión de la obra el 03 de Agosto del 2011 PLANILLA PRESENTADA ; JULIO-2011 : colocación de base, imprimación y colocación de carpeta asfáltica PLANILLA PRESENTADA JUNIO-2011: Reconformación, tendido de base clase 1, imprimación a nivel de base, instalación de tubería de 44" deh H.A. (rubro nuevo)se realizó la legalización de la 2da orden de cambio por incremento de cantidades y rubros nuevos por 40 días cuyo vencimiento es al 03 de Agosto del 2011 PLANILLA PRESENTADA</p>	<p>Suárez Flores, Marjorie Del Consuelo</p>	<p>15/10/2012 - 04:57 PM</p>

RESÚMENES EJECUTIVOS (MÁS RECIENTES)

Resúmenes Ejecutivos	Modificado por	Fecha de última actualización
MAYO-2011:., excavacion, relleno de material de mejoramiento, agua para control de polvo, comunicaciones radiales, re legalizó una orden de cambio por 15 días y cuyo es al 24-Junio del 2011 PLANILLA PRESENTADA ABRIL-2011: INICIO DE TRABAJOS, topografía, fresado, excavación MARZO-2011: firma del contrato,24-Marzo-2011		

PROBLEMAS ABIERTOS DEL PROYECTO

Problema	Fecha de última actualización	Responsable	Urgencia	Impacto	Calificación	Acciones Cerradas / Totales
Elaboracion de actas	03/04/2021	Gonzalo Evaristo Anchundia García	10	10	1	0/1

Problemas cerrados: 2, Abiertos: 1

Riesgos cerrados: 5, Abiertos: 0

LOCALIDADES

	Localidad de Impacto
1	Nacional - Nivel 1 > Nacional - Nivel 2 > Nacional - Nivel 3
2	Zona 5 - Litoral > Santa Elena > Toda la Provincia de Santa Elena

HITOS

	Hito	Categoría	Fecha Comprometida	Fecha Estimada	Fecha Real	A tiempo	Hito Cumplido	Avance Físico
1	EJECUCIÓN: Inicio de trabajos realizados.	4-Inicio de Trabajo	24/03/2011		24/03/2011		Sí	1.5
2	EJECUCIÓN: Movimiento de tierras terminado realizadas.	5-Entregables Intermedios	25/04/2011		25/04/2011		Sí	1.5
3	EJECUCIÓN: Drenaje, limpieza Cde alcantarillas y cunetas terminado	5-Entregables Intermedios	25/05/2011		25/05/2011		Sí	1.5
4	EJECUCIÓN: Estructuras, guardacaminos y hormigón .terminadas	5-Entregables Intermedios	25/06/2011		25/06/2011		Sí	1.5
5	EJECUCIÓN: Calzada de drenaje (sub-base-base) realizada.	5-Entregables Intermedios	25/07/2011		25/07/2011		Sí	1.5
6	EJECUCIÓN: Bacheo asfáltico realizado.	5-Entregables Intermedios	25/08/2011		25/08/2011		Sí	1.0
7	EJECUCIÓN: Acabado de obra básica e imprimación asfáltica terminada.	5-Entregables Intermedios	25/09/2011		25/09/2011		Sí	1.5
8	EJECUCIÓN: Capa de rodadura de hormigón asfáltico. e=7.5 cmts y 5 cmts concluida.	5-Entregables Intermedios	25/10/2011		25/10/2011		Sí	1.5
9	EJECUCIÓN: Impacto ambiental realizado.	5-Entregables Intermedios	10/11/2011		10/11/2011		Sí	1.5
10	EJECUCIÓN: Señalización concluida.	9-Entregables Formales	25/11/2011		25/11/2011		Sí	2.0

HITOS

	Hito	Categoría	Fecha Comprometida	Fecha Estimada	Fecha Real	A tiempo	Hito Cumplido	Avance Físico
11	EJECUCIÓN: Vía Buenos Aires - Sacachun - Acabado de Obra básica - Verdu realizada.	5-Entregables Intermedios	15/07/2012		15/07/2012		Sí	2.0
12	EJECUCIÓN: Vía Buenos Aires - Sacachun - Asfalto MC para imprimación - Verdu concluida.	5-Entregables Intermedios	18/07/2012		18/07/2012		Sí	2.0
13	EJECUCIÓN: Vía Buenos Aires - Sacachun - Tratamiento bituminoso superficial - Verdu concluida terminado.	5-Entregables Intermedios	19/07/2012		19/07/2012		Sí	2.0
14	EJECUCIÓN: Vía Santa Elena - La Libertad - Salinas: Bacheo, fresado de pavimento asfáltico incluido desalojo realizado.	5-Entregables Intermedios	09/08/2012		09/08/2012		Sí	2.0
15	EJECUCIÓN: Provisión e instalación de señales horizontales y verticales en las vías Ancón-Anconcito L=3.5 Km. y Santa Elena-Ballenita L=1.5 Km.: Señales a lado de la carretera (chevrones) terminada.	5-Entregables Intermedios	29/08/2012		29/08/2012		Sí	2.0
16	EJECUCIÓN: Vía Santa Elena - La Libertad - Salinas: asfalto para imprimación y riego de liga realizado.	5-Entregables Intermedios	07/09/2012		07/09/2012		Sí	2.0
17	EJECUCIÓN: Provisión e instalación de señales horizontales y verticales en las vías Ancón-Anconcito L=3.5 Km. y Santa Elena-Ballenita L=1.5 Km.: Guardavías dobles pintados, incluyendo gemas reflectivas terminadas.	5-Entregables Intermedios	10/09/2012		10/09/2012		Sí	2.0
18	EJECUCIÓN: Provisión e instalación de señales horizontales y verticales en las vías Ancón-Anconcito L=3.5 Km. y Santa Elena-Ballenita L=1.5 Km.: Pórtico tipo bandera para señales informativas concluidas.	5-Entregables Intermedios	15/09/2012		15/09/2012		Sí	1.0
19	EJECUCIÓN: Trabajos complementarios terminados.	5-Entregables Intermedios	05/10/2012		05/10/2012		Sí	2.0
20	EJECUCIÓN: Vía Santa Elena - La Libertad - Salinas: bacheo asfáltico en caliente incluido transporte terminado.	5-Entregables Intermedios	01/11/2012		01/11/2012		Sí	2.0
21	CIERRE: Acta Entrega Recepción Provisional suscrita	5-Entregables Intermedios	30/11/2012		30/11/2012		Sí	0.5
22	EJECUCIÓN: Inicio de trabajos:Mejoramiento de la vía exterior en el terminal terrestre de Santa Elena.Contratista: TORISRAM realizados.	4-Inicio de Trabajo	18/12/2012		18/12/2012		Sí	2.0
23	EJECUCIÓN: Terracería, drenaje y alcantarillas,pavimento asfáltico. Contratista ECOPOL realizada.	5-Entregables Intermedios	18/01/2013		18/01/2013		Sí	2.0
24	EJECUCIÓN: Inicio de Trabajos - Enrocado - Mar	4-Inicio de Trabajo	22/01/2013		22/01/2013		Sí	1.0

HITOS

	Hito	Categoría	Fecha Comprometida	Fecha Estimada	Fecha Real	A tiempo	Hito Cumplido	Avance Físico
	Bravo - Puerto Aguaie - La diablica ING. CARLOS MOROCHO DUQUE, Iniciada.							
25	EJECUCIÓN: Inicio de trabajos: Fresado y recapeo de la vía La Libertad-Santa Elena-Salinas de 14 kms.Contratista:VERDU S.A., terminada.	4-Inicio de Trabajo	21/02/2013		21/02/2013		Sí	1.0
26	EJECUCIÓN: Inicios de Trabajos - INGRESO SANTA ELENA HASTA ENTRADA VIA ANCON- Contratista AIDA NIETO., iniciado.	4-Inicio de Trabajo	26/02/2013		26/02/2013		Sí	1.0
27	EJECUCIÓN: Trabajos - La Libertad Chuyuipe - Ballenita L= 3,5 Km - Contratista JAIME ZAMORA, Iniciado.	5-Entregables Intermedios	26/02/2013		26/02/2013		Sí	1.0
28	EJECUCIÓN: Trabajos - Punta Carnero - Mar Bravo L= 14,5 Km - Contratista JAIME ZAMORA, Iniciado.	4-Inicio de Trabajo	26/02/2013		26/02/2013		Sí	1.0
29	EJECUCIÓN: Trabajos - SALINAS -PUERTO AGUAJE - Contratista AIDA NIETO, Iniciado.	4-Inicio de Trabajo	26/02/2013		26/02/2013		Sí	2.0
30	EJECUCIÓN: Trabajos: Vía interior del Terminal terrestre de Santa Elena.Contratista: ECOPOL, Iniciados.	4-Inicio de Trabajo	19/03/2013		19/03/2013		Sí	2.0
31	EJECUCIÓN: Señalización horizontal - INGRESO SANTA ELENA HASTA ENTRADA VIA ANCON- Contratista AIDA NIETO, terminada.	5-Entregables Intermedios	27/03/2013		27/03/2013		Sí	2.0
32	EJECUCIÓN: Señalización Horizontal - La Libertad Chuyuipe - Ballenita L= 3,5 Km - Contratista JAIME ZAMORA, concluida.	5-Entregables Intermedios	27/03/2013		27/03/2013		Sí	2.0
33	EJECUCIÓN: Señalización Horizontal - Punta Carnero - Mar Bravo L= 14,5 Km - Contratista JAIME ZAMORA, terminada.	5-Entregables Intermedios	27/03/2013		27/03/2013		Sí	2.0
34	EJECUCIÓN: Señalización Horizontal - SALINAS -PUERTO AGUAJE - Contratista AIDA NIETO, terminada.	5-Entregables Intermedios	27/03/2013		27/03/2013		Sí	2.0
35	EJECUCIÓN: Señalización Vertical - INGRESO SANTA ELENA HASTA ENTRADA VIA ANCON- Contratista AIDA NIETO, terminado.	5-Entregables Intermedios	27/03/2013		27/03/2013		Sí	2.0
36	EJECUCIÓN: Señalización Vertical - La Libertad Chuyuipe - Ballenita L= 3,5 Km - Contratista JAIME ZAMORA, concluida.	5-Entregables Intermedios	27/03/2013		27/03/2013		Sí	2.0
37	EJECUCIÓN: Señalización Vertical - Punta Carnero - Mar	5-Entregables Intermedios	27/03/2013		27/03/2013		Sí	2.0

HITOS

	Hito	Categoría	Fecha Comprometida	Fecha Estimada	Fecha Real	A tiempo	Hito Cumplido	Avance Físico
	Bravo L= 14,5 Km - Contratista JAIME ZAMORA, terminado.							
38	EJECUCIÓN: Señalización Vertical - SALINAS -PUERTO AGUAJE - Contratista AIDA NIETO, concluida.	5-Entregables Intermedios	27/03/2013		27/03/2013		Sí	2.0
39	EJECUCIÓN: Señalización horizontal y vertical terminada.	5-Entregables Intermedios	31/03/2013		31/03/2013		Sí	2.0
40	CIERRE: Acta entrega-recepción provisional firmada.	9-Entregables Formales	02/04/2013		02/04/2013		Sí	0.5
41	EJECUCIÓN:Fresado, pavimento asfáltico.Sellado de fisuras realizado.	4-Inicio de Trabajo	12/04/2013		12/04/2013		Sí	2.0
42	CIERRE: Acta entrega-recepción provisional firmada.	9-Entregables Formales	19/04/2013		19/04/2013		Sí	0.5
43	EJECUCIÓN:Terracería, Drenaje y alcantarillas, pavimento terminada.	5-Entregables Intermedios	20/04/2013		20/04/2013		Sí	2.0
44	CIERRE: Acta Recepción única - Contratista JAIME ZAMORA, firmada.	6-Acta de Entrega-Recepción Definitiva	29/04/2013		29/04/2013		Sí	0.5
45	CIERRE: Acta Recepción única - Contratista AIDA NIETO, firmada.	1-Solicitud de Información	29/04/2013		29/04/2013		Sí	0.5
46	CIERRE: Acta Recepción única - Contratista AIDA NIETO, firmada.	1-Solicitud de Información	29/04/2013		29/04/2013		Sí	0.5
47	CIERRE: Acta Recepción única - Contratista JAIME ZAMORA, firmada.	6-Acta de Entrega-Recepción Definitiva	29/04/2013		29/04/2013		Sí	0.5
48	CIERRE: Acta entrega-recepción definitiva, firmada.	6-Acta de Entrega-Recepción Definitiva	30/04/2013		30/04/2013		Sí	0.5
49	EJECUCIÓN:Señalización vertical y horizontal terminada.	5-Entregables Intermedios	30/04/2013		30/04/2013		Sí	1.5
50	EJECUCIÓN: Impacto Ambiental - Enrocado - Mar Bravo - Puerto Aguaje - La diablica ING. CARLOS MOROCHO DUQUE, terminada.	5-Entregables Intermedios	21/05/2013		21/05/2013		Sí	1.5
51	EJECUCIÓN: Obras Civil - Enrocado - Mar Bravo - Puerto Aguaje - La diablica ING. CARLOS MOROCHO D., concluidas.	5-Entregables Intermedios	21/05/2013		21/05/2013		Sí	1.5
52	EJECUCIÓN: Señalización horizontal y vertical terminada.	1-Solicitud de Información	21/05/2013		21/05/2013		Sí	1.5
53	CIERRE: Acta entrega recepción provisional_Morocho, firmada.	9-Entregables Formales	31/08/2013		31/08/2013		Sí	0.5
54	CIERRE: Acta Entrega Recepción Definitiva TORISRAM, suscrita	6-Acta de Entrega-Recepción Definitiva	02/10/2013		30/05/2014		Sí	0.5
55	CIERRE: Acta Entrega Recepción Definitiva VERDU, suscrita.	6-Acta de Entrega-Recepción Definitiva	19/10/2013		30/05/2014		Sí	0.5
56	CIERRE: Acta Entrega Recepción Definitiva ECOPOL, suscrita	6-Acta de Entrega-Recepción Definitiva	22/11/2013		31/10/2014		Sí	0.5

HITOS

	Hito	Categoría	Fecha Comprometida	Fecha Estimada	Fecha Real	A tiempo	Hito Cumplido	Avance Físico
57	CIERRE: Acta Entrega Recepción Definitiva Enrocado - Mar Bravo - Puerto Aguaje - La diablica ING. CARLOS MOROCHO D., suscrita	6-Acta de Entrega-Recepción Definitiva	31/12/2013		29/12/2014		Sí	0.5
58	EJECUCIÓN: Suministro e instalación de tapas de hierro fundido y rejillas de las camaras que estan ubicadas en la Av. Francisco Pizarro a la Altura del terminal terrestre Regional Santa Elena.	5-Entregables Intermedios	09/12/2014		31/01/2015		Sí	2.0
59	CIERRE: Convenio de pago de aceras y bordillos.	Z - Compromiso Ministerial	19/12/2014		29/12/2014		Sí	0.5
60	EJECUCION: PROTECCIÓN CON MURO DE ENROCADO EN LA VÍA E 15	5-Entregables Intermedios	30/12/2016		22/11/2017		Sí	2.0
61	CIERRE: Pago liquidación realizada.	9-Entregables Formales	31/12/2017		31/12/2017		Sí	0.5
62	EJECUCIÓN: Mantenimiento vial de la provincia 2018 (Primer Semestre)	5-Entregables Intermedios	30/06/2018		30/06/2018		Sí	2.0
63	CIERRE: Acta Entrega Recepción Provisional 2018	9-Entregables Formales	31/12/2018		31/12/2018		Sí	0.5
64	EJECUCIÓN: Mantenimiento vial de la provincia 2018 (Segundo Semestre)	5-Entregables Intermedios	31/12/2018		31/12/2018		Sí	2.0
65	CIERRE: Acta Entrega Recepción Definitiva 2018	6-Acta de Entrega-Recepción Definitiva	30/06/2019		30/06/2019		Sí	0.5
66	EJECUCIÓN: Mantenimiento vial de la provincia 2019 (Primer Semestre)	5-Entregables Intermedios	30/06/2019		30/06/2019		Sí	2.0
67	CIERRE: Acta Entrega Recepción Provisional 2019	9-Entregables Formales	31/12/2019		31/12/2019		Sí	0.5
68	EJECUCIÓN: Mantenimiento vial de la provincia 2019 (Segundo Semestre)	5-Entregables Intermedios	31/12/2019		31/12/2019		Sí	2.0
69	EJECUCIÓN: Mantenimiento vial de la provincia 2020, (Primer Semestre)	5-Entregables Intermedios	30/06/2020		30/06/2020		Sí	1.0
70	CIERRE: Acta Entrega Recepción Definitiva 2019	6-Acta de Entrega-Recepción Definitiva	31/07/2020		31/07/2020		Sí	0.5
71	EJECUCIÓN: Mantenimiento vial de la provincia 2020, (Segundo Semestre)	5-Entregables Intermedios	30/12/2020		30/12/2020		Sí	2.0
72	CIERRE: Acta Entrega Recepción Provisional 2020	5-Entregables Intermedios	31/12/2020		31/12/2020		Sí	0.25
73	CIERRE: Acta Entrega Recepción Definitiva 2020	6-Acta de Entrega-Recepción Definitiva	30/06/2021	30/06/2021			No	0.25

SUPERVISIONES EJECUTIVAS

	Supervisión	Supervisor	Organización Supervisora	Fecha de creación
1	Supervisión del Proyecto K007 MTOP-Mantenimiento vial de la Provincia de Santa Elena	Sabando Elizalde, David Israel	{PR} - Provincia - SANTA ELENA	30/11/2017

SUPERVISIONES EJECUTIVAS

	Supervisión	Supervisor	Organización Supervisora	Fecha de creación
2	Cumplimiento cronograma mantenimiento	López Zeballos, Erick Efraín	{PR} - Provincia - SANTA ELENA	27/09/2016

INDICADORES DEL PROYECTO

	Indicador	Estado	Avance al Período	Meta	Resultado del Período	Fecha de Inicio	Último Período Actualizado
1	Número de informes generados de la obra		100.00 %	1	1	01/01/2018	Ene-Mar

AVANCE FINANCIERO DEL PROYECTO

COSTO TOTAL

Anticipo Desembolsado:	1,741,818.28
Estimado Al Fin Del Proyecto:	16,343,322.94 **
Costo Total:	11,836,519.99
Total Devengado:	16,059,671.79
% Costo Total Devengado:	135.68 %

***El Estimado al fin del proyecto se calcula con el devengado de años anteriores, mas el programado a devengar actual, mas el planeado de años futuros.*

% COSTO TOTAL DEVENGADO

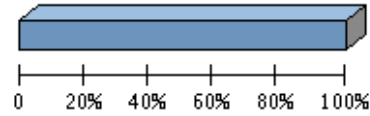

% Costo Total Devengado: 135.68 %

Perfil Económico 2021

	Años Previos	Año Actual (2021)	Años Futuros	Total
Ppto. Planeado	2,340,545,678.03	499,886.39	0.00	2,341,045,564.42
Ppto. Externo Planeado	0.00	0.00	0.00	0.00
Ppto. Aprobado Inicial	27,322,590.61	1,132,386.76	0.00	28,454,977.37
Ppto. Codificado	21,387,636.31	499,886.39	0.00	21,887,522.70
Ppto. Comprometido	12,347,583.32	0.00	0.00	12,347,583.32
Planeado - Codificado (2021)		0.00		
Programado a Devengar	17,860,001.62	499,886.39	0.00	18,359,888.01
Ppto. Devengado	15,843,436.55	216,235.24	0.00	16,059,671.79
Pagado Real	2,054,742.41	0.00	0.00	2,054,742.41
Estimado a fin de año	* 15,843,436.55	0.00	0.00	15,843,436.55
Variación Proyectada (Programado a Devengar - Estimado)	2,016,565.07	499,886.39	0.00	2,516,451.46
% de Programado a Devengar vs. Devengado	* 88.71 %	43.26 %	0.00 %	87.47 %
Ppto. Codificado 998	535,423.51	0.00	0.00	535,423.51
Ppto. Devengado 998	513,436.62	0.00	0.00	513,436.62

* Ppto. Devengado

PROGRAMADO A DEVENGAR VS. DEVENGADO 2021

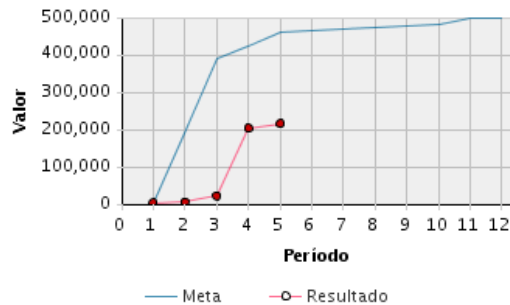

Presupuesto Mensual 2021

Mes	Prog. a Devengar (Mensual)	Devengado (Mensual)	Prog. a Devengar (Acumulado)	Devengado (Acumulado)	Avance Acumulado	Estado	Avance Anual
Ene	3,331.85	2,798.28	3,331.85	2,798.28	83.99 %		0.56 %

Presupuesto Mensual 2021							
Mes	Prog. a Devengar (Mensual)	Devengado (Mensual)	Prog. a Devengar (Acumulado)	Devengado (Acumulado)	Avance Acumulado	Estado	Avance Anual
Feb	185,723.67	2,798.28	189,055.52	5,596.56	2.96 %		1.12 %
Mar	200,586.10	16,921.35	389,641.62	22,517.91	5.78 %		4.50 %
Abr	33,082.73	181,255.33	422,724.35	203,773.24	48.20 %		40.76 %
May	39,439.30	12,462.00	462,163.65	216,235.24	46.79 %		43.26 %
Jun	4,231.85		466,395.50				
Jul	3,331.85		469,727.35				
Ago	3,331.85		473,059.20				
Sep	3,331.85		476,391.05				
Oct	3,331.85		479,722.90				
Nov	16,831.64		496,554.54				
Dic	3,331.85		499,886.39				
Total	499,886.39	216,235.24					

OBJETIVOS ALINEADOS

Objetivos Operativos	
12	Incrementar el nivel de servicio de la Red Vial Estatal Provincial MEDIANTE un plan de contratación y de control de las actividades de conservación y rehabilitación por administración directa o contratada.
13	Incrementar la seguridad de la Red Vial Estatal Provincial, MEDIANTE un plan de señalización y seguridad vial, y estudios de ingeniería de puntos críticos.
14	Incrementar el rendimiento operativo de la maquinaria vial MEDIANTE un plan de repotenciación del equipo caminero y la contratación de personal calificado para la operación del mismo.
15	Incrementar la calidad de la información de proyectos MEDIANTE la actualización de las herramientas de gestión de proyectos y contratos de acuerdo a la Normativa vigente.

ARCHIVOS DEL PROYECTO

	Descripción de Archivo	Archivo	Fecha de Alta
1		MICROEMPRESA__ENERO_2017.pdf	09/02/2017
2	Acta de Entrega de Recepción Definitiva VERDU	ACTA_ENTREGA-RECEPCION_DEFINITIVA_BUENOS_AIRES_SACACHUN.PDF	10/10/2019
3	Acta de Entrega de Recepción Definitiva- BACHEO CON MEZCLA ASFALTICA DE LA VIA SANTA ELENA- LA LIBERTAD- SALINAS L=14KM	ACTA_ENTREGA-RECEPCION_DEFINITIVA_VIA_SANTA_ELENA-LA_LIBERTAD-SALINAS.pdf	10/10/2019
4	Acta de Entrega de Recepción Definitiva- PROVISION E INSTALACION DE SEÑALES VERTICALES Y HORIZONTALES EN LA VIA ANCONCITO-PUNTA CARNERO-MAR BRAVO L=14.5 KM	ACTA_ENTREGA-RECEPCION_DEFINITIVA_VIA_ANCONCITO-PUNTA_CARNERO-MAR_BRAVO.PDF	10/10/2019
5	Acta de Entrega de Recepción Definitiva- PROVISION E INSTALACION DE SEÑALES VERTICALES Y HORIZONTALES EN LA VIA E-40 INGRESO A SANTA ELENA ABSCISA 0+000 HASTA VIA ANCON ABSCISA 1+500	ACTA_ENTREGA-RECEPCION_DEFINITIVA_INGRESO_A_SANTA_ELENA-_VIA_ANCON.PDF	10/10/2019
6	Acta de Entrega de Recepción Definitiva- PROVISION E INSTALACION DE SEÑALES VERTICALES Y HORIZONTALES EN LA VIA LA LIBERTAD-CHUYUIPE- BALLEINITA L=3.5KM	ACTA_ENTREGA-RECEPCION_DEFINITIVA_LIBERTAD-CHUYUIPE-BALLEINITA.PDF	10/10/2019
7	Acta de Entrega de Recepción Definitiva- PROVISION E INSTALACION DE SEÑALES VERTICALES Y HORIZONTALES EN LA VIA SALINAS-PUERTO AGUAJE	ACTA_ENTREGA-RECEPCION_DEFINITIVA_VIA_SALINAS-PUERTO_AGUAJE.pdf	10/10/2019
8	ACTA DE RECEPCIÓN DEFINITIVA ENROCADO CARLOS MOROCHO	5662_ACTA_RECEPCION_DEFINITIVA__ENROCADO.pdf	17/03/2015

ARCHIVOS DEL PROYECTO

	Descripción de Archivo	Archivo	Fecha de Alta
9	ACTA DEFINITIVA DE VERDU CREDITO BID FRI	ACTA_DEFINITIVA_OBRA_VERDU.pdf	05/07/2018
10	Acta Provisional	A2_ACTA_ECOPOL_2013.PDF	07/04/2014
11	ACTA UNICA DE MICROEMPRESA JAMBELI PERIODO 28 SEPTIEMBRE AL 27 DE OCTUBRE DEL 2017	ACTA_UNICA_DE_MICROEMPRESA_JAMBELI_PERIODO_28_SEPTIEMBRE_AL_27_DE_OCTUBRE_2017.pdf	08/13/2017
12	ACTA UNICA JAMBELI DICIEMBRE AÑO 2018	ACTA_UNICA_JAMBELI_DICIEMBRE_AÑO_2018.pdf	04/01/2019
13	ACTA UNICA RIO VERDE DICIEMBRE AÑO 2018	ACTA_UNICA_RIO_VERDE_DICIEMBRE_AÑO_2018.pdf	04/01/2019
14	ACTA ÚNICA DE MICROEMPRESA RÍO VERDE, VÍA E-40 PERIODO 28 SEPTIEMBRE AL 27 DE OCTUBRE 2017	ACTA_UNICA_DE_MICROEMPRESA_RIO_VERDE_PERIODO_28_SEPTIEMBRE_AL_27_DE_OCTUBRE_2017.pdf	08/13/2017
15	APROBACION DE PLANILLA 2 MICROEMPRESA JAMBELI MARZO 2017	APROBACION_DE_PLANILLA_MICROEMPRESA_JAMBELI_MARZO_2017.pdf	03/07/2017
16	APROBACION DE PLANILLA 2 MICROEMPRESA RIO VERDE MARZO 2017	APROBACION_DE_PLANILLA_MICROEMPRESA_RIO_VERDE_MARZO_2017.pdf	03/07/2017
17	APROBACION DE PLANILLA DE AVANCE , RIÓ VERDE, MES DE NOVIEMBRE 2017	APROBACION_PLANILLA_N°1_NOVIEMBRE_RIO_VERDE.pdf	05/12/2017
18	APROBACION DE PLANILLA DE AVANCE DE MANTENIMIENTO MICROEMPRESA JAMBELI	APROBACION_DE_AVANCE_PLANILLA_6_JAMBELI.pdf	02/07/2018
19	APROBACION DE PLANILLA DE AVANCE N°1 TRABAJO REALIZADO POR MICROEMPRESA RIÓ VERDE	MICROEMPRESA_RIO_VERDE_MARZO_2019.pdf	03/04/2019
20	APROBACION DE PLANILLA DE MES DE MAYO DEL 2018 DE MICROEMPRESA JAMBELI	APROBACION_DE_PLANILLA_MES_DE_MAYO_DEL_2018_DE_MICROEMPRESA_JAMBELI.pdf	01/06/2018
21	APROBACION DE PLANILLA MES DE MAYO DEL 2018 MICROEMPRESA RIO VERDE	APROBACION_DE_PLANILLA_MES_DE_MAYO_DEL_2018_DE_MICROEMPRESA_RIO_VERDE.pdf	01/06/2018
22	APROBACION DE PLANILLA MICROEMPRESA JAMBELI FEBRERO 2017	APROBACION_DE_PLANILLA_N°1_MICROEMPRESA_JAMBELI_FEBRERO_2017.pdf	02/03/2017
23	APROBACION DE PLANILLA N°3 MICROEMPRESA JAMBELI	PLANILLA_3_MICROEMPRESA_JAMBELI.pdf	05/04/2018
24	APROBACION DE PLANILLA N°3 MICROEMPRESA RIO VERDE	PLANILLA_3_MICROEMPRESA_RIO_VERDE.pdf	05/04/2018
25	APROBACION DE PLANILLA N°4 DE MICROEMPRESA RIO VERDE	APROBACION_DE_PLANILLA_N°4_RIO_VERDE.pdf	03/05/2018
26	APROBACION DE PLANILLA N°4 MICROEMPRESA JAMBELI	APROBACION_DE_PLANILLA_N°4_JAMBELI.pdf	03/05/2018
27	APROBACION DE PLANILLA N°1 MICROEMPRESA RIO VERDE FEBRERO 2017	APROBACION_DE_PLANILLA_N°1_MICROEMPRESA_RIO_VERDE_FEBRERO_2017.pdf	02/03/2017
28	APROBACION DE PLANILLA SEPTIEMBRE 2018 MICROEMPRESA JAMBELI	SEPTIEMBRE_2018_MICROEMPRESA_JAMBELI.pdf	02/10/2018
29	APROBACION DE PLANILLA°5 VETIVER DE PLAYA BRUJA	APROBACION_DE_PLANILLA_N°5_DE_VETIVER_PLAYA_BRUJA.pdf	04/02/2019
30	APROBACIÓN DE PLANILLA N°6 VETIVER PLAYA BRUJA	APROBACION_DE_PLANILLA_N°6_VETIVER_PLAYA_BRUJA.pdf	04/03/2019
31	APROBACIÓN DE PLANILLA SEPTIEMBRE 2018 MICROEMPRESA RIO VERDE	SEPTIEMBRE_2018_MICROEMPRESA_RIO_VERDE.pdf	02/10/2018
32	APROBACIÓN DE PLANILLA DE MICROEMPRESA MES DE ENERO DEL 2018	APROBACION_DE_PLANILLA_DE_MICROEMPRESA_MES_DE_ENERO_DEL_2018.pdf	19/02/2018
33	CEDULA DE MANTENIMIENTO AGOSTO 2020	CEDULA_DE_AGOSTO_MANTENIMIENTO.pdf	03/09/2020
34	CEDULA DE MANTENIMIENTO ENERO 2020	CEDULA_MANTENIMIENTO_SANTA_ELENA_ENERO_2020.pdf	01/02/2020
35	CEDULA DE MANTENIMIENTO FEBRERO 2020	CEDULA_MANTENIMIENTO_FEBRERO_2020.pdf	04/03/2020
36	CEDULA DE MANTENIMIENTO MARZO 2020 SANTA ELENA	CEDULA_PRESUPUESTARIA_MARZO_SANTA_ELENA.pdf	03/04/2020
37	CEDULA MANTENIMIENTO MES DE MARZO 2021	CEDULA_PRESUPUESTARIA_MARZO_INVERSION_SANTA_ELENA.pdf	03/04/2021
38	CEDULA MANTENIMIENTO -JULIO 2020	CEDULA_JULIO_2020_MANTENIMIENTO.pdf	03/08/2020
39	CEDULA MANTENIMIENTO ABRIL 2019	CEDULA_ABRIL_SANTA_ELENA.pdf	03/09/2019

ARCHIVOS DEL PROYECTO

	Descripción de Archivo	Archivo	Fecha de Alta
40	CEDULA MANTENIMIENTO ABRIL 2020	CEDULA_DE_MANTENIMIENTO_VIAL_DE_ABRIL.pdf	04/05/2020
41	CEDULA MANTENIMIENTO ABRIL 2021 SANTA ELENA	CEDULA_MANTENIMIENTO__EJECUCION_ABRIL_2021_.pdf	03/05/2021
42	CEDULA MANTENIMIENTO AGOSTO 2019	CEDULA_AGOSTO_SANTA_ELENA_2019.pdf	03/09/2019
43	CEDULA MANTENIMIENTO DICIEMBRE 2020	cédula_MANTENIMIENTO__diciembre_2020.pdf	05/01/2021
44	CEDULA MANTENIMIENTO ENERO 2019	CEDULA_ENERO_SANTA_ELENA.pdf	03/09/2019
45	CEDULA MANTENIMIENTO ENERO 2021	CEDULA__DE_ENERO.pdf_SANTA_ELENA.pdf	05/02/2021
46	CEDULA MANTENIMIENTO FEBRERO 2019	CEDULA_FEBRERO_SANTA_ELENA.pdf	03/09/2019
47	CEDULA MANTENIMIENTO FEBRERO 2021	CEDULA_MANTENIMIENTO_FEBRERO_2021.pdf	04/03/2021
48	CEDULA MANTENIMIENTO JULIO 2019	CEDULA_JULIO_SANTA_ELENA.pdf	03/09/2019
49	CEDULA MANTENIMIENTO JUNIO 2019	CEDULA_JUNIO_SANTA_ELENA__2019.pdf	03/09/2019
50	CEDULA MANTENIMIENTO JUNIO 2020 SANTA ELENA	CEDULA_JUNIO_2020_SANTA_ELENA.pdf	03/07/2020
51	CEDULA MANTENIMIENTO MARZO 2019	CEDULA_MARZO_SANTA_ELENA.pdf	03/09/2019
52	CEDULA MANTENIMIENTO MAYO 2019	CEDULA_MAYO_SANTA_ELENA.pdf	03/09/2019
53	CEDULA MANTENIMIENTO MAYO 2020	CEDULA_SANTA_ELENA_MAYO_2020.pdf	03/06/2020
54	CEDULA MANTENIMIENTO MES DE MAYO 2021	CEDULA__MAYO_2021.pdf	03/06/2021
55	CEDULA MANTENIMIENTO NOVIEMBRE 2020	CEDULA_-NOVIEMBRE_2020__MANTENIMIENTO_.pdf	03/12/2020
56	CEDULA MANTENIMIENTO OCTUBRE AÑO 2020	CEDULA__MANTENIMIENTO_OCTUBRE_DEL_2020.pdf	03/11/2020
57	CEDULA MANTENIMIENTO SANTA ELENA MES JULIO 2019	CEDULA_MANTENIMIENTO_SANTA_ELENA__JULIO_2019.pdf	03/08/2019
58	CEDULA MANTENIMIENTO SEPTIEMBRE AÑO 2020	CEDULA_MENSUAL_SEPTIEMBRE.MANTENIMIENTO.pdf	03/10/2020
59	CEDULA PRESUPUESTARIA SEPTIEMBRE 2019	CEDULA_PRESUPUESTARIA_SANTA_ELENA_SEPTIEMBRE_2019.pdf	03/10/2019
60	CÉDULA MANTENIMIENTO OCTUBRE 2019	CEDULA_MANTENIMIENTO_OCTUBRE_2019.pdf	05/11/2019
61	DICIEMBRE AÑO 2016 MICROEMPRESA RIO VERDE	APROBACION_DE_PLANILA_UNICA_DE_MICROEMPRESAS_RIO_VERDE.pdf	05/01/2017
62	EJECUCION PRESUPUESTARIA MES DE MARZO 2015	EJECUCION_PRESUPUESTARIA-MARZO.pdf	06/04/2015
63	EJECUCION PRESUPUESTARIA A ENERO DEL 2016	EJECUCION_PRESUPUESTARIAS_INVERSION.pdf	04/02/2016
64	EJECUCION PRESUPUESTARIA ABRIL	EJECUCION_DE_ABRIL.pdf	04/05/2016
65	EJECUCION PRESUPUESTARIA ABRIL 2015	ejecucion_presupuestaria_mes_de_abril.pdf	01/06/2015
66	EJECUCION PRESUPUESTARIA DE JULIO	Reporte_de_Julio.pdf	04/08/2015
67	EJECUCION PRESUPUESTARIA DEL MES DE ENERO 2015	EJECUCION_ENERO.pdf	02/02/2015
68	EJECUCION PRESUPUESTARIA DEL MES DE FEBRERO 2015	INFORME_EJECUTIVO_MES_DE_FEBRERO_2015.pdf	17/03/2015
69	EJECUCION PRESUPUESTARIA DEL MES DE MAYO 2015	Ejecucion_Presupuestaria_MAYo.pdf	01/06/2015
70	EJECUCION PRESUPUESTARIA JUNIO	EJECUCION_PRESUPUESTARIA_JUNIO.pdf	03/07/2015
71	EJECUCION PRESUPUESTARIA JUNIO 2016	ejecucion_presup._junio.pdf	06/07/2016
72	EJECUCION PRESUPUESTARIA MARZO 2016	EJECUCION_PRESUPUESTARIA_MARZO.pdf	05/04/2016
73	EJECUCION PRESUPUESTARIA MAYO 2016	ejecucion_presup._mayo.pdf	06/07/2016
74	EJECUCION PRESUPUESTARIA NOVIEMBRE	NOVIEMBRE.pdf	07/12/2015
75	EJECUCION PRESUPUESTARIA OCTUBRE	OCTUBRE.pdf	13/11/2015
76	GESTION EN LA ELABORACIÓN DE ACTA	INFORMACION_DE_ELABORACION_DE_ACTAS_DE_PROCESOS.pdf	03/03/2017
77	HITO 56	A3_ACTA_DE_ENTREGA_RECEPCIÓN_DEFINITIVA_.pdf	07/04/2014
78	información de trabajos en la vía estatal E-15, PROVINCIA DE SANTA ELENA	INFORMACION_DE_TRABAJOS_EN_LA_E-15.doc	03/08/2017
79	INFORMACIÓN MANTENIMIENTO AYUDA MEMORIA	MANTENIMIENTO_AGOSTO_AÑO_2017.pdf	05/09/2017
80	INFORME DE MANTENIMIENTO SANTA ELENA 31 - JULIO-2018	INFORME_DE_MANTENIMIENTO_31_DE_JULIO_DEL_2018.pdf	03/08/2018

ARCHIVOS DEL PROYECTO

	Descripción de Archivo	Archivo	Fecha de Alta
81	INFORME DE MANTENIMIENTO SEPTIEMBRE AÑO 2020	INFORME_MANTENIMIENTO_SEPTIEMBRE_AÑO_2020.pdf	03/10/2020
82	INFORME DE MANTENIMIENTO VIAL MICROEMPRESA	INFORME_DE_MANTENIMIENTO_FEBRERO_2019.pdf	25/03/2019
83	INFORME DE MANTENIMIENTO VIAL REALIZADO POR MICROEMPRESA AGOSTO 2016 SEGUNDO PERIODO	INFORME_DEL_MANTENIMIENTO_DE_MICROEMPRESA.pdf	08/09/2016
84	INFORME DEL MANTENIMIENTO DE MICROEMPRESA EN VIAS DE SANTA ELENA ,OCTUBRE 2016	INFORME_DEL_MANTENIMIENTO_DE_MICROEMPRESA EN VIAS DE SANTA ELENA	01/11/2016
85	INFORME MANTENIMIENTO OCTUBRE 2020	INFORME_MANTENIMIENTO_OCTUBRE_2020.pdf	03/11/2020
86	INFORME MANTENIMIENTO -JULIO 2020 SANTA ELENA	INFORME_MANTENIMIENTO_- JULIO_2020_SANTA_ELENA.pdf	03/08/2020
87	INFORME MANTENIMIENTO ABRIL 2020	ESCANEADO_INFORME_MANTENIMIENTO_ABRIL_2020.pdf	04/05/2020
88	INFORME MANTENIMIENTO ABRIL 2021 SANTA ELENA	INFORME_MANTENIMIENTO_ABRIL_2021_SANTA_ELENA.pdf	03/05/2021
89	INFORME MANTENIMIENTO AGOSTO 2020	INFORME_DE_MANTENIMIENTO_AGOSTO_2020.pdf	03/09/2020
90	INFORME MANTENIMIENTO DICIEMBRE 2020	INFORME_MANTENIMIENTO_DICIEMBRE_2020_SANTA_ELENA.pdf	03/12/2020
91	INFORME MANTENIMIENTO FEBRERO 2021	INFORME_DE_MANTENIMIENTO_FEBRERO_2021.pdf	04/03/2021
92	INFORME MANTENIMIENTO JUNIO 2020	INFORME_MANTENIMIENTO_SANTA_ELENA_JUNIO_2020.pdf	03/07/2020
93	INFORME MANTENIMIENTO MAYO 2020	INFORME_MANTENIMIENTO_SANTA_ELENA_MAYO_2020.pdf	03/06/2020
94	INFORME MANTENIMIENTO MAYO 2021	informe_mantenimiento_mayo_2021-signed.pdf	03/06/2021
95	INFORME MANTENIMIENTO SANTA ELENA ENERO 2021	INFORME_MANTENIMIENTO_ENERO_2021_SANTA_ELENA.pdf	03/01/2021
96	INFORME MANTENIMIENTO SANTA ELENA FEBRERO 2020	INFORME_MANTENIMIENTO_SANTA_ELENA_FEBRERO_2020.pdf	03/02/2020
97	INFORME MANTENIMIENTO SANTA ELENA NOVIEMBRE 2020	INFORME_MANTENIMIENTO_NOVIEMBRE_AÑO_2020.pdf	03/12/2020
98	Informe mes de Julio ECOPOL	A1_Informe_Julio_Ecopol_2013	17/03/2014
99	MANTENIMIENTO DE NOVIEMBRE 2017 JAMBELI	ORDEN_DE_COMPRA_POR_CATALOGO_ELECTRONICO_04/07/2017	001027614_JAMBE
100	MANTENIMIENTO DE NOVIEMBRE 2017 JAMBELI	APROBACION_DE_PLANILLA_1_MICROEMPRESA_JAMBELI_11/07/2017	001027614_JAMBE
101	MANTENIMIENTO DE SEPTIEMBRE 2017 MICROEMPRESA JAMBELI	ORDEN_DE_COMPRA_POR_CATALOGO_ELECTRONICO_04/10/2017	001027614_JAMBE
102	MANTENIMIENTO NOVIEMBRE AÑO 2019 SANTA ELENA	CEDULA_MANTENIMIENTO_VIAL_NOVIEMBRE_2019_SANTA_ELENA.pdf	04/12/2019
103	MANTENIMIENTO SANTA ELENA ENERO 2020	MANTENIMIENTO_ENERO_2020_SANTA_ELENA.pdf	04/02/2020
104	MANTENIMIENTO VIAL CON MICROEMPRESA PROVINCIA DE SANTA ELENA AÑO 2016	MANTENIMIENTO_VIAL_MICROEMPRESA_EN_SANTA_ELENA_2016.pdf	08/12/2016
105	MANTENIMIENTO VIAL INFORME DE APROBACION MICROEMPRESA SEPTIEMBRE 2016	MANTENIMIENTO_VIAL_INFORME_DE_MICROEMPRESA.pdf	07/10/2016
106	MANTENIMIENTO VIAL MES MARZO DE 2021	INFORME_MANTENIMIENTO_VIAL_SANTA_ELENA_MARZO_2021.pdf	03/03/2021
107	MANTENIMIENTO VIAL MICROEMPRESA JAMBELI MES JUNIO 2019	MICROEMPRESA_JAMBELI_JUNIO_2019.pdf	04/07/2019
108	MANTENIMIENTO VIAL MICROEMPRESA RIO VERDE JUNIO 2019	MICROEMPRESA_RIO_VERDE_JUNIO_2019.pdf	04/07/2019
109	MANTENIMIENTO VIAL RUTINARIO E- 40 JULIO 2016	MANTENIMIENTO_DE_MICROEMPRESA_JAMBELI_EN_VIA_08/07/2016	001027614_JAMBE
110	MEMORANDO DE ATENCION DE RECURSOS PARA LA EJECUCION DE OBRAS MARZO 23 DEL 2021	MTOP-DDSE-2021-766-ME_FECHA_23_MARZO_2021.pdf	03/04/2021
111	MEMORANDO REALIZACIÓN DE GESTIÓN FECHA 27 DE JUNIO 2020	MTOP-DDSE-2020-1017-ME.pdf	03/07/2020
112	MICROEMPRESA JAMBELI	MICROEMPRESA_JAMBELI_NOVIEMBRE_2018.pdf	04/12/2018
113	MICROEMPRESA JAMBELI AGOSTO 2018	APROBACION_PLANILLA_MICROEMPRESA_JAMBELI_AGOSTO_2018.pdf	08/09/2018
114	MICROEMPRESA JAMBELI AGOSTO 2019	MTOP-CONS_SELE-2019-397-ME.pdf_MICROEMPRESA_JAMBELI.pdf	03/09/2019

ARCHIVOS DEL PROYECTO

	Descripción de Archivo	Archivo	Fecha de Alta
115	MICROEMPRESA JAMBELI PLANILLA N° 10	MTOP-CON_SELE-2019-252-ME_microempresa_jambeli.pdf	04/01/2020
116	MICROEMPRESA JAMBELI PLANILLA N°8 OCTUBRE 2019	MICROEMPRESA_JAMBELI___PLANILLA_N°8.pdf	05/11/2019
117	MICROEMPRESA JAMBELI PLANILLA N°9 NOVIEMBRE 2019	Microempresa_jambeli._planilla_N°9.pdf	04/12/2019
118	MICROEMPRESA JAMBELI SEPTIEMBRE 2019	MTOP-CON_SELE-2019-94-ME.pdf_micro_jambeli.pdf	04/10/2019
119	MICROEMPRESA JAMBELI TRAMO CURIA -OLON MAYO 2019	MICROEMPRESA_JAMBELI_TRAMO_CURIA-OLON_ABRIL-MAYO_2019.pdf	03/06/2019
120	MICROEMPRESA JAMBELI TRAMO LA ENTRADA-LAS NUÑEZ MES ABRIL 2019	APROBACION_TRAMO_LA_ENTRADA_LAS_NUÑEZ.pdf	02/05/2019
121	MICROEMPRESA JAMBELI TRAMO OLON-MONTAÑITA MAYO 2019	MICROEMPRESA_JAMBELI_TRAMO_OLON-_MONTAÑITA_MAYO_2019.pdf	03/06/2019
122	MICROEMPRESA JAMBELI TRAMO PLAYA BRUJA-VALDIVIA	MICROEMPRESA_JAMBELI_TRAMO_PLAYA_BRUJA-_VALDIVIA.pdf	04/08/2019
123	MICROEMPRESA JAMBELI TRAMO SAN ANTONIO-PLAYA BRUJA	MICROEMPRESA_JAMBELI_TRAMO_SAN_ANTONIO-_PLAYA_BRUJA.pdf	04/08/2019
124	MICROEMPRESA RIO VERDE 2019	MTOP-CONS_SELE-2019-439-ME.pdfMICROEMPRESA_RIO_VERDE.pdf	04/10/2019
125	MICROEMPRESA RIO VERDE AGOSTO 2018	APROBACION_PLANILLA_MICROEMPRESA_RIO_VERDE_04092018.pdf	04/09/2018
126	MICROEMPRESA RIO VERDE AGOSTO 2019	MTOP-CONS_SELE-2019-383-ME.pdf_APROBACION_MICROEMPRESA_RIO_VERDE.pdf	03/09/2019
127	MICROEMPRESA RIO VERDE NOVIEMBRE 2018	MICROEMPRESA_RIO_VERDE_NOVIEMBRE_2018.pdf	04/12/2018
128	MICROEMPRESA RIO VERDE OCTUBRE 2019	MICROEMPRESA_RIO_VERDE__PLANILLA_N°8.pdf	05/11/2019
129	MICROEMPRESA RIO VERDE PLANILLA N°10	MTOP-CONS_SELE-2019-491-ME_MICROEMPRESA_RIO_VERDE.pdf	04/01/2020
130	MICROEMPRESA RIO VERDE PLANILLA N°9	Microempresa_rio_verde._.planilla_N°9.pdf	04/12/2019
131	MICROEMPRESA RIO VERDE TRAMO ANCON - ANCONCITO MAYO 2019	RIO_VERDE_ANCON_ANCONCITO_MAYO_2019.pdf	03/06/2019
132	MICROEMPRESA RIO VERDE TRAMO ANCON- EL TAMBO	MICROEMPRESA_RIO_VERDE_TRAMO_ANCON-EL_TAMBO.pdf	04/08/2019
133	MICROEMPRESA RIO VERDE TRAMO ATAHUALPA-ENTRERIOS	MICROEMPRESA_RIO_VERDE_TRAMO_ATAHUALPA-ENTRERIOS.pdf	04/08/2019
134	MICROEMPRESA RIO VERDE TRAMO ZAPOTAL MAYO 2019	RIO_VERDE_TRAMO_ZAPOTAL_MES_MAYO.pdf	03/06/2019
135	NOVIEMBRE 2017 MICROEMPRESA RIOVERDE	ORDEN_DE_COMPRA_POR_CATALOGO__ELECTRONICO_04/07/2017001027615_RIOVERDE_2017.pdf	04/07/2017
136	NOVIEMBRE 2017 MICROEMPRESA RIOVERDE	APROBACION_DE_PLANILLA_1_MICROEMPRESA_RIO_VERDE_NOVIEMBRE_2017.pdf	04/07/2017
137	PLANILLA DE AVANCE DE MANTENIMIENTO MICROEMPRESA RIO VERDE	APROBACION_DE_AVANCE_PLANILLA_6_RIO_VERDE.pdf	02/07/2018
138	PLANILLA N° 2 OCTUBRE VETIVER PLAYA BRUJA	PLANILLA_N°2_PLAYA_BRUJA_OCTUBRE_DEL_2018.pdf	02/11/2018
139	Planilla N°3 de jambeli	planilla_n°_3_jambeli.pdf	04/05/2017
140	Planilla n°3 rio verde	planilla_n°_3_rio_verde.pdf	04/05/2017
141	PLANILLA OCTUBRE DEL 2018 MICROEMPRESA JAMBELI	MICROEMPRESA_JAMBELI_OCTUBRE_DEL_2018.pdf	02/11/2018
142	PLANILLA OCTUBRE MICROEMPRESA RIO VERDE	MICROEMPRESA_RIO_VERDE_OCTUBRE_2018.pdf	02/11/2018
143	Rubros de Mantenimiento - Junio 2012	Rubros_a_ejecutar_-_Buenos_Aires_-_Sacachún.pdf	04/07/2012
144	RUBROS DEL BACHEO SANTA ELENA LA LIBERTAD - SALINAS - AGOSTO-2012	image2012-09-14-170823.pdf	14/09/2012
145	SANTA ELENA FORMATO PAI APROBADO AÑO 2019	Santa_Elena_formatos_pai_2019.xls	29/01/2019
146	SEPTIEMBRE 2017 MICROEMPRESA RIO VERDE	ORDEN_DE_COMPRA_POR_CATALOGO_ELECTRONICO_04/07/2017001027615_RIOVERDE.pdf	04/07/2017
147	trabajos ejecutados por microempresa en periodo de octubre a diciembre del 2017	Trabajos_de_mantenimiento_en_periodo_de_octubre_a_diciembre_2017.pdf	05/04/2018

EQUIPO DEL PROYECTO

Nombre	Rol	Puesto	Correo Electrónico	Teléfono(s)
Anchundia García, Gonzalo Evaristo	Director Distrital de Santa Elena.	Director Distrital de Transporte y Obras Públicas de Santa Elena, Encargado	ganchundia@mtop.gob.ec	(04) 3 728-916
Bastidas Izurieta, Álvaro Sebastián	Subsecretario Regional 5	Subsecretario Zonal 5	asbastidas@mtop.gob.ec	042068542
Orrala Zambrano, Irma Verónica	Enlace Financiero (Cédulas Presupuestarias)	Asistente Financiera Presupuesto	iorrala@mtop.gob.ec	Ext. 52015
Totoy Iza, Judith Graciela	Líder de Proyecto	Analista de Infraestructura 2	jtotoy@mtop.gob.ec	023974600

FOTOGRAFÍA SELECCIONADA

Archivo	Fecha de Alta
30806_1.jpg	05/11/2019