

**MTOP - Ministerio de Transporte y Obras Públicas**  
**Subsecretaría Zona 3**  
**Dirección Provincial Cotopaxi**

**PROYECTO: K011 MTOP-Mantenimiento vial de la provincia del Cotopaxi**

Líder del Proyecto:	Medina Castillo, Pedro Vinicio (vmedina@mtop.gob.ec)		
Patrocinador Ejecutivo:	Gamboa López, Enma Katherine	Programas Relacionados:	MANTENIMIENTO VIAL DE LA PROVINCIA DEL COTOPAXI, Provincia - Cotopaxi, Proyectos Prioritarios PAI
Titular:		Prioridad:	0
Tipo de Proyecto:	Infraestructura	Retorno Económico:	0.00
CUP:	175200000.506.3796	TIR:	0.00 %
Objetivos Operativos:	2	VAN:	0.00
Viabilidad Técnica:	Media	Estimado Al Fin Del Proyecto:	6,673,247.52
Localidad de Gestión:	Zona 9 - DMQ > Pichincha > Quito		
Tipo de Ppto. Externo:		Fecha de Inicio - Fecha de Fin:	03/01/2012 - 31/12/2021
Fecha de última actualización:	04/06/2021	Fecha de Fin Base:	31/12/2013
Modificado por:	Medina Castillo, Pedro Vinicio	Fecha del siguiente Hito:	30/03/2021

**DATOS GENERALES**

**Descripción**

Mantenimiento vial de la Red Vial Estatal de la provincia de Cotopaxi, en la cual se considera el eje vial E30 Latacunga - La Maná, y el eje E20c Acceso al Parque Nacional Cotopaxi, así como los tramos excluidos de la concesión y ubicados en la provincia.

**Beneficios Cualitativos**

Conservar las características físicas de los elementos que conforman la RVE.  
 Mantener de manera rutinaria, preventiva, y correctiva la infraestructura vial de Cotopaxi.  
 Mejorar la movilidad de los usuarios dinamizando el comercio y fomentando el turismo.

**Tipo de Beneficiario**

Beneficiarios pertenecientes al sector agrícola  
 Beneficiarios dedicados a actividades de turismo  
 Transportistas en general  
 Usuarios en general

**Restricciones**

Asignación presupuestaria para la ejecución del proyecto  
 Equipo caminero para el cumplimiento de los trabajos  
 Condiciones climáticas para el cumplimiento de cronogramas de obra.

Fase Actual:	Anteproyecto	Definición	Planeación	<b>Ejecución</b>	Cierre	Completado	Congelado	Cancelado
--------------	--------------	------------	------------	------------------	--------	------------	-----------	-----------

**AVANCE FÍSICO DEL PROYECTO**

**% TIEMPO TOTAL TRANSCURRIDO**

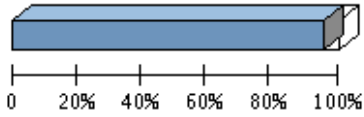

Transcurrido: 94.96 %  
 Fecha de Inicio: 03/01/2012 Fecha de Fin: 31/12/2021

**AVANCE FÍSICO PROGRAMADO VS. REAL**

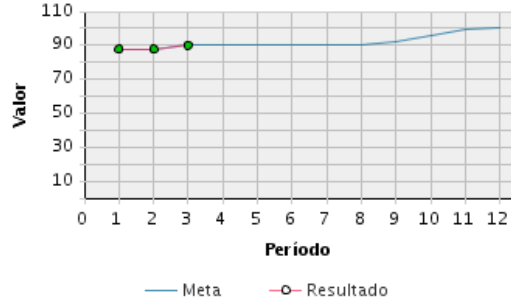

Porcentaje de Avance												
Año	Ene	Feb	Mar	Abr	May	Jun	Jul	Ago	Sep	Oct	Nov	Dic
2021	Avance programado acumulado											
	88 %	88 %	90 %	90 %	90 %	90 %	90 %	90 %	92 %	96 %	100 %	100 %
	Avance real acumulado											
	88 %	88 %	90 %									
Estado												
	●	●	●									

**RESÚMENES EJECUTIVOS (MÁS RECIENTES)**

Resúmenes Ejecutivos	Modificado por	Fecha de última actualización
<b>MAYO 2021</b> 1. Las Asociaciones de Conservación Vial conituan laborado normalmente, en el mantenimiento rutinario de la Red Vial Estatal 2. Se realiza la limpieza de derrumbes por administración directa	Medina Castillo, Pedro Vinicio	04/06/2021 - 04:20 PM
<b>ABRIL 2021</b> 1. Las Asociaciones de Conservación Vial conituan laborado normalmente, en el mantenimiento rutinario de la Red Vial Estatal 2. Se realiza la limpieza de derrumbes por administración directa	Medina Castillo, Pedro Vinicio	05/05/2021 - 03:27 PM
<b>MARZO 2021</b> Se realiza la limpieza de derrumbes por administración directa Se realizó la contratación de asociaciones de conservación vial	Medina Castillo, Pedro Vinicio	05/04/2021 - 03:34 PM
<b>FEBRERO 2021</b> Se realiza la limpieza de derrumbes por administración directa	Medina Castillo, Pedro Vinicio	05/03/2021 - 12:35 PM
<b>ENERO 2021</b> 1. Se realiza la limpieza de derrumbes por administración directa	Medina Castillo, Pedro Vinicio	05/02/2021 - 11:08 AM
<b>DICIEMBRE 2020</b> 1. Las Asociaciones de Conservación Vial conituan laborado normalmente, en el mantenimiento rutinario de la Red Vial Estatal 2. Se realiza la limpieza de derrumbes por administración directa	Medina Castillo, Pedro Vinicio	05/01/2021 - 10:32 AM
<b>NOVIEMBRE 2020</b> 1. Las Asociaciones de Conservación Vial conituan laborado normalmente, en el mantenimiento rutinario de la Red Vial Estatal 2. Se realiza la limpieza de derrumbes por administración directa	Medina Castillo, Pedro Vinicio	04/12/2020 - 03:17 PM
<b>OCTUBRE 2020</b> 1. Las Asociaciones de Conservación Vial conituan laborado normalmente, en el mantenimiento rutinario de la Red Vial Estatal 2. Se realiza la limpieza de derrumbes por administración directa	Medina Castillo, Pedro Vinicio	04/11/2020 - 10:34 AM

**RESÚMENES EJECUTIVOS (MÁS RECIENTES)**

Resúmenes Ejecutivos	Modificado por	Fecha de última actualización
Medina Castillo, Pedro Vinicio 05/10/2020 - 08:23 AM		
<p>SEPTIEMBRE 2020</p> <p>1. Las Asociaciones de Conservación Vial conituan laborado normalmente, en el mantenimiento rutinario de la Red Vial Estatal</p> <p>2. Se realiza la limpieza de derrumbes por administración directa</p>	Medina Castillo, Pedro Vinicio	05/10/2020 - 08:23 AM
<p>AGOSTO 2020</p> <p>1. Las Asociaciones de Conservación Vial conituan laborado normalmente, en el mantenimiento rutinario de la Red Vial Estatal</p> <p>2. Se realiza la limpieza de derrumbes por administración directa</p>	Medina Castillo, Pedro Vinicio	04/09/2020 - 10:28 AM
<p>JULIO 2020</p> <p>1. Las Asociaciones de Conservación Vial conituan laborado normalmente, en el mantenimiento rutinario de la Red Vial Estatal</p> <p>2. Se realiza la limpieza de derrumbes por administración directa</p>	Medina Castillo, Pedro Vinicio	05/08/2020 - 09:39 AM
<p>JUNIO 2020</p> <p>1. Las Asociaciones de Conservación Vial conituan laborado normalmente, en el mantenimiento rutinario de la Red Vial Estatal</p> <p>2. Se realiza la limpieza de derrumbes por administración directa</p>	Medina Castillo, Pedro Vinicio	03/07/2020 - 11:03 AM
<p>MAYO 2020</p> <p>1. Las Asociaciones de Conservación Vial conituan laborado normalmente, en el mantenimiento rutinario de la Red Vial Estatal</p> <p>2. Se realiza la limpieza de derrumbes por administración directa</p> <p>3. Con Memorando Nro. MTOP-CONS_COT-2020-266-ME, 28 de mayo de 2020 se adjunto la propuesta de hitos a incorporar en el 2020, para que solicite a la Subsecretaria Zonal 3, la validación y aprobación de los mismos, como también la gestión de apertura del sistema para su posterior registro, lo cual el Director solicita mediante Memorando Nro. MTOP-DDCO-2020-768-ME, 01 de junio de 2020</p>	Medina Castillo, Pedro Vinicio	05/06/2020 - 12:20 PM
<p>ABRIL 2020</p> <p>1. Las Asociaciones de Conservación Vial conituan laborado normalmente, en el mantenimiento rutinario de la Red Vial Estatal</p> <p>2. Se realiza la limpieza de derrumbes por administración directa</p> <p>3. Con Memorando Nro. MTOP-CONS_COT-2020-218-ME, 29 de abril de 2020 se adjunto la propuesta de hitos a incorporar en el 2020, para que solicite a la Subsecretaria Zonal 3, la validación y aprobación de los mismos, como también la gestión de apertura del sistema para su posterior registro, lo cual el Director solicita mediante Memorando Nro. MTOP-DDCO-2020-689-ME, 30 de abril de 2020</p>	Medina Castillo, Pedro Vinicio	05/05/2020 - 03:43 PM
<p>MARZO 2020</p> <p>1. Se contrato las Asociaciones de Conservación Vial las cuales han laborado normalmente hasta el 17 de marzo 2020, fueron suspendidas por la Emergencia sanitaria</p> <p>2. Se realiza la limpieza de derrumbes por administración directa</p>	Medina Castillo, Pedro Vinicio	03/04/2020 - 02:26 PM
<p>FEBRERO 2020</p> <p>1. Las micro empresas Conservación Vial CoTopaxi,abscisa 0+000 a 30+000, Recreo abscisa 30+000 a 60+000, Quilotoa abscisa 60+000 a 90+000, los Esperanzaños abscisa 90+000 a 120+000 y Gruñon abscisa 120+000 a 148+000) en la carretera Latacunga la Mana - Chipeamburgo de 148 km de longitud, trabajaron hasta el 31 de diciembre de 2019, se ha solicitado la contratación de las micro empresa para el 2020 , mediante Memorando Nro. MTOP-DDCO-2020-439-ME,m de fecha 27 de febrero de 2020, se dispone el inicio del proceso de contratación de las Asociaciones de conservación vial para 2020</p>	Medina Castillo, Pedro Vinicio	05/03/2020 - 09:32 AM
<p>ENERO 2020</p> <p>1. Las micro empresas Conservación Vial CoTopaxi,abscisa 0+000 a 30+000, Recreo abscisa 30+000 a 60+000, Quilotoa abscisa 60+000 a 90+000, los Esperanzaños abscisa 90+000 a 120+000 y Gruñon abscisa 120+000 a 148+000) en la carretera Latacunga la Mana - Chipeamburgo de 148 km de longitud, trabajaron hasta el 31 de diciembre de 2019, se ha solicitado la contratación de las micro empresa para el 2020 , pero no hay pronunciamiento de la Autoridad.</p>	Flores Fernández, César Aníbal	01/02/2020 - 12:05 PM

**RESÚMENES EJECUTIVOS (MÁS RECIENTES)**

Resúmenes Ejecutivos	Modificado por	Fecha de última actualización
<p><b>DICIEMBRE 2019</b></p> <p>1. Las micro empresas Conservación Vial CoTopaxi,abscisa 0+000 a 30+000, Recreo abscisa 30+000 a 60+000, Quilotoa abscisa 60+000 a 90+000, los Esperanzaños abscisa 90+000 a 120+000 y Gruñon abscisa 120+000 a 148+000) en la carretera Latacunga la Mana - Chipeamburgo de 148 km de longitud, realizan relimpieza de cunetas, alcantarillas, rosa a mano, limpieza de pequeños derrumbes y señales verticales, está relacionado con los Hitos 208,209,2010 Y 2011.</p> <p>Además debo indicar que el 31 de diciembre de 2019 termino el contrato con las siete micro empresas, por lo que es necesario se contrate inmediatamente y la RED estatal no quede abandonada y en razón de que recién inicia el invierno.</p>	Flores Fernández, César Aníbal	03/01/2020 - 08:09 AM
<p><b>NOVIEMBRE 2019</b></p> <p>1. Las micro empresas Conservación Vial CoTopaxi,abscisa 0+000 a 30+000, Recreo abscisa 30+000 a 60+000, Quilotoa abscisa 60+000 a 90+000, los Esperanzaños abscisa 90+000 a 120+000 y Gruñon abscisa 120+000 a 148+000) en la carretera Latacunga la Mana - Chipeamburgo de 148 km de longitud, realizan relimpieza de cunetas, alcantarillas, rosa a mano, limpieza de pequeños derrumbes y señales verticales, está relacionado con los Hitos 204,205,206 y 207.</p>	Flores Fernández, César Aníbal	03/12/2019 - 07:50 AM
<p><b>OCTUBRE 2019</b></p> <p>1. Las micro empresas Conservación Vial CoTopaxi,abscisa 0+000 a 30+000, Recreo abscisa 30+000 a 60+000, Quilotoa abscisa 60+000 a 90+000, los Esperanzaños abscisa 90+000 a 120+000 y Gruñon abscisa 120+000 a 148+000) en la carretera Latacunga la Mana - Chipeamburgo de 148 km de longitud, realizan relimpieza de cunetas, alcantarillas, rosa a mano, limpieza de pequeños derrumbes y señales verticales, está relacionado con los Hitos 200,201,202 y 203.</p> <p>Además debo manifestar que los días 14, 15, 16 trabajaron en limpieza de escombros y retiro de obstáculos de la carretera por el paro Indígena con el apoyo de la maquinaria de Dirección Distrital</p>	Flores Fernández, César Aníbal	05/11/2019 - 07:24 AM
<p><b>AGOSTO 2019</b></p> <p>1. Las micro empresas Conservación Vial CoTopaxi,abscisa 0+000 a 30+000, Recreo abscisa 30+000 a 60+000, Quilotoa abscisa 60+000 a 90+000, los Esperanzaños abscisa 90+000 a 120+000 y Gruñon abscisa 120+000 a 148+000) en la carretera Latacunga la Mana - Chipeamburgo de 148 km de longitud, realizan relimpieza de cunetas, alcantarillas, rosa a mano, limpieza de pequeños derrumbes y señales verticales, está relacionado con los Hitos 192, 193, 194 y 195</p>	Flores Fernández, César Aníbal	03/09/2019 - 10:09 AM
<p><b>JULIO 2019</b></p> <p>1. Las micro empresas Conservación Vial CoTopaxi,abscisa 0+000 a 30+000, Recreo abscisa 30+000 a 60+000, Quilotoa abscisa 60+000 a 90+000, los Esperanzaños abscisa 90+000 a 120+000 y Gruñon abscisa 120+000 a 148+000) en la carretera Latacunga la Mana - Chipeamburgo de 148 km de longitud, realizan limpieza de cunetas, alcantarillas, rosa a mano, limpieza de pequeños derrumbes y señales verticales, está relacionado con los Hitos 188,189 , 190 y 191</p>	Flores Fernández, César Aníbal	03/08/2019 - 09:23 AM
<p><b>JUNIO 2019</b></p> <p>1. Las micro empresas Conservación Vial CoTopaxi,abscisa 0+000 a 30+000, Recreo abscisa 30+000 a 60+000, Quilotoa abscisa 60+000 a 90+000, los Esperanzaños abscisa 90+000 a 120+000 y Gruñon abscisa 120+000 a 148+000) en la carretera Latacunga la Mana - Chipeamburgo de 148 km de longitud, realizan limpieza de cunetas, alcantarillas, rosa a mano, limpieza de pequeños derrumbes y señales verticales, está relacionado con los Hitos 184,185, 186 y 187</p>	Flores Fernández, César Aníbal	03/07/2019 - 10:58 AM
<p><b>MAYO 2019</b></p> <p>1. Las micro empresas Conservación Vial CoTopaxi,abscisa 0+000 a 30+000, Recreo abscisa 30+000 a 60+000, Quilotoa abscisa 60+000 a 90+000 y Gruñon abscisa 120+000 a 148+000) en la carretera Latacunga la Mana -Chipeamburgo de 148 km de longitud, realizan limpieza de cunetas, alcantarillas, rosa a mano, limpieza de pequeños derrumbes y señales verticales, está relacionado con los Hitos 180,181 y 182.</p> <p>2. Las micro empresa Lideres CoTopaxi,abscisa 0+000 a 29+200, realiza limpieza de cunetas, alcantarillas y espaldones en el Parque Nacional cotopaxi de29+200 km, está relacionado con los Hitos 180,181,y 182, en revisión el acta de trabajos ejecutados y está relacionado con el Hito 183.</p> <p>3. Las micro empresa Roles, trabaja en el tramo no concesionado de la carretera Jambeli - Latacunga- Ambato, está relacionado con los Hitos 180,181,182, realiza limpieza de cunetas, alcantarillas y espaldones está en revisión el acta de trabajos ejecutados y está relacionado con el Hito 183</p>	Flores Fernández, César Aníbal	05/06/2019 - 11:47 AM

**RESÚMENES EJECUTIVOS (MÁS RECIENTES)**

Resúmenes Ejecutivos	Modificado por	Fecha de última actualización
<p><b>ABRIL 2019</b></p> <p>1. El primero de abril de 2019 se inician los trabajos de mantenimiento rutinario con 4 microempresas ( CoTopaxi, Recreo, Quilotoa y Gruñon) en la carretera Latacunga la Mana - Chipeamburgo de 148 km de longitud, está relacionado con los Hitos 177,178 y 179, en visión el acta de trabajos ejecutados y está relacionado con el Hito 179, faltando la contratación de una microempresa para la abscisa 90+000 a 120+000.</p> <p>2.El primero de abril de 2019 se inician los trabajos de mantenimiento rutinario con una microempresa, al Parque Nacional cotopaxi de29+200 km, está relacionado con los Hitos 177,178 y 179, en revisión el acta de trabajos ejecutados y está relacionado con el Hito 179.</p> <p>3.El primero de abril de 2019 se inician los trabajos de mantenimiento rutinario con una microempresa, el tramo no concesionado de la carretera Jambeli -Latacunga- Ambato, está relacionado con los Hitos 177,178 y 179, está en revisión el acta de trabajos ejecutados y está relacionado con el Hito 179.</p>	Flores Fernández, César Aníbal	03/05/2019 - 07:13 AM
<p><b>MARZO DE 2019</b></p> <p>1. Se inicia el proceso de contratación de microempresas, al contar con partida presupuestaria, para la carretera Latacunga la Mana, Acceso al parque Nacional Cotopaxi y el tramo urbano de Lasso y Latacunga Salcedo, esta relacionado con el Hito 175. EJECUCIÓN: Contratación de microempresas de mantenimiento rutinario (catalogo electrónico), realizado</p>	Flores Fernández, César Aníbal	04/04/2019 - 07:06 PM
<p><b>FEBRERO 2019.</b></p> <p>1. La compañía OBRACIV continua con la colocación de carpeta asfáltica</p> <p>2. Aun no se inicia el proceso de contratación de microempresas, no hay partida presupuestaria, se estima se tendra las mismas para el mes de marzo 2019</p>	Flores Fernández, César Aníbal	13/03/2019 - 04:39 PM
<p>Enero 2019.- Aun no se inicia el proceso de contratación de microempresas, se estima se tendra las mismas para el mes de marzo 2019.</p>	Espín Iñiguez, Patricio Israel	06/02/2019 - 04:26 PM
<p>Diciembre 2018.- Se realizan trabajos de limpieza de derrumbes en la vía Latacunga- La Mana, con la utilización de 2 Volquetas, 2 cargadoras frontales, 1 Mini cargadora ( Bokad), y 4 cuadrillas Microempresas con grupos de 9 personas cada una en la red vial Estatal E30, E35, con la finalidad de realizar trabajos de limpieza de cunetas, alcantarillas, y trabajos de mantenimiento rutinario desde el 4 de Abril del 2018, se ubicò una excavadora en el sector TINIEBLAS KM93+300, se incrementò 1 cuadrillas de Microempresas compuesta por 12 personas para la limpieza desde4 el km 0+000 al 29+000E30 via Latacunga La Mana.</p>	Meza, Orlando	14/01/2019 - 12:19 PM
<p>Noviembre 2018.- Se realizan trabajos de limpieza de derrumbes en la vía Latacunga- La Mana, con la utilización de 2 Volquetas, 2 cargadoras frontales, 1 Mini cargadora ( Bokad), y una cuadrilla compuesta por 4 Personas, empezaron a trabajar 4 Microempresas con grupos de 9 personas cada una en la red vial Estatal E30, E35, y acceso al volcàn Cotopaxi con la finalidad de realizar trabajos de limpieza de cunetas, alcantarillas, y trabajos de mantenimiento rutinario desde el 4 de Abril del 2018, se ubicò una excavadora en el sector TINIEBLAS KM93+300, se incrementaron 2 cuadrillas de Microempresas para la limpieza de acceso al volcàn Cotopaxi, y otra para el tramo 0+000-29+000 en la via Latacunga La Mana, se incrementaron dos (2) microempresas en la via E30 Latacunga La Mana</p>	Meza, Orlando	02/12/2018 - 08:19 PM
<p>Octubre 2018.- Se realizan trabajos de limpieza de derrumbes en la vía Latacunga- La Mana, con la utilización de 2 Volquetas, 2 cargadoras frontales, 1 Mini cargadora ( Bokad), y una cuadrilla compuesta por 4 Personas, empezaron a trabajar 4 Microempresas con grupos de 9 personas cada una en la red vial Estatal E30, E35, y acceso al volcàn Cotopaxi con la finalidad de realizar trabajos de limpieza de cunetas, alcantarillas, y trabajos de mantenimiento rutinario desde el 4 de Abril del 2018, se ubicò una excavadora en el sector TINIEBLAS KM93+300, se incrementaron 2 cuadrillas de Microempresas para la limpieza de acceso al volcàn Cotopaxi, y otra para el tramo 0+000-29+000 en la via Latacunga La Mana, se incrementaron dos (2) microempresas en la via E30 Latacunga La Mana.</p>	Meza, Orlando	03/11/2018 - 11:12 PM
<p>SEPTIEMBRE 2018.- Se realizan trabajos de limpieza de derrumbes en la vía Latacunga- La Mana, con la utilización de 2 Volquetas, 2 cargadoras frontales, 1 Mini cargadora ( Bokad), y una cuadrilla compuesta por 4 Personas, empezaron a trabajar 4 Microempresas con grupos de 9 personas cada una en la red vial Estatal E30, E35, y acceso al volcàn Cotopaxi con la finalidad de realizar trabajos de limpieza de cunetas, alcantarillas, y trabajos de mantenimiento rutinario desde el 4 de Abril del 2018, se ubicò una excavadora en el sector TINIEBLAS KM93+300, se incrementaron 2 cuadrillas de Microempresas para la limpieza de acceso al volcàn Cotopaxi,</p>	Meza, Orlando	02/10/2018 - 04:48 PM

**RESÚMENES EJECUTIVOS (MÁS RECIENTES)**

Resúmenes Ejecutivos	Modificado por	Fecha de última actualización
y otra para el tramo 0+000-29+000 en la vía Latacunga La Mana, se incrementaron dos (2) microempresas en la vía E30 Latacunga La Mana		
Agoato 2018.- Se realizan trabajos de limpieza de derrumbes en la vía Latacunga- La Mana, con la utilización de 2 Volquetas, 2 cargadoras frontales, 1 Mini cargadora ( Bokad), y una cuadrilla compuesta por 4 Personas, empezaron a trabajar 4 Microempresas con grupos de 9 personas cada una en la red vial Estatal E30, E35, y acceso al volcán Cotopaxi con la finalidad de realizar trabajos de limpieza de cunetas, alcantarillas, y trabajos de mantenimiento rutinario desde el 4 de Abril del 2018, se ubicó una excavadora en el sector TINIEBLAS KM93+300, se incrementaron 2 cuadrillas de Microempresas para la limpieza de acceso al volcán Cotopaxi, y otra para el tramo 0+000-29+000 en la vía Latacunga La Mana	Meza, Orlando	02/09/2018 - 10:28 PM
Julio 2018.- Se realizan trabajos de limpieza de derrumbes en la vía Latacunga- La Mana, con la utilización de 2 Volquetas, 2 cargadoras frontales, 1 Mini cargadora ( Bokad), y una cuadrilla compuesta por 4 Personas, empezaron a trabajar 4 Microempresas con grupos de 9 personas cada una en la red vial Estatal E30, E35, y acceso al volcán Cotopaxi con la finalidad de realizar trabajos de limpieza de cunetas, alcantarillas, y trabajos de mantenimiento rutinario desde el 4 de Abril del 2018, se ubicó una excavadora en el sector TINIEBLAS KM93+300, se incrementaron 2 cuadrillas de Microempresas para la limpieza de acceso al volcán Cotopaxi, y otra para el tramo 0+000-29+000 en la vía Latacunga La Mana	Meza, Orlando	31/07/2018 - 04:13 PM
Junio 2018.- Se realizan trabajos de limpieza de derrumbes en la vía Latacunga- La Mana, con la utilización de 2 Volquetas, 2 cargadoras frontales, 1 Mini cargadora ( Bokad), y una cuadrilla compuesta por 4 Personas, empezaron a trabajar 4 Microempresas con grupos de 9 personas cada una en la red vial Estatal E30, E35, y acceso al volcán Cotopaxi con la finalidad de realizar trabajos de limpieza de cunetas, alcantarillas, y trabajos de mantenimiento rutinario desde el 4 de Abril del 2018	Meza, Orlando	01/07/2018 - 01:54 PM
Marzo 2018.- Se realizan trabajos de limpieza de derrumbes en la vía Latacunga- La Mana, con la utilización de 2 Volquetas, 2 cargadoras frontales, 1 Mini cargadora ( Bokad), y una cuadrilla compuesta por 4 Personas	Meza, Orlando	02/04/2018 - 10:49 PM
Febrero 2018.- Se realizan trabajos de limpieza de derrumbes en la vía Latacunga- La Mana, con la utilización de 2 Volquetas, 2 cargadoras frontales, 1 Mini cargadora ( Bokad), y una cuadrilla compuesta por 4 Personas	Meza, Orlando	08/03/2018 - 01:15 PM
Enero2018; se realizan trabajos de mantenimiento en varias via de la Provincia, equipo de apoyo se encuentra operativo trabajando en el mantenimiento de la carretera Latacunga-La Mana, se utilizan: 1 Cargadora Frontal, 1Minicargadora, 2 Volquetas .	Meza, Orlando	31/01/2018 - 11:28 AM
Diciembre2017; se realizan trabajos de mantenimiento en varias via de la Provincia, equipo de apoyo se encuentra operativo trabajando en el mantenimiento de la carretera Latacunga-La Mana, se utilizan: 1 Cargadora Frontal, 1Minicargadora, 2 Volquetas .	Meza, Orlando	01/01/2018 - 09:28 PM
Noviembre2017; se realizan trabajos de mantenimiento en varias via de la Provincia, equipo de apoyo se encuentra operativo trabajando en el mantenimiento de la carretera Latacunga-La Mana, se utilizan: 1 Cargadora Frontal, 1Minicargadora, 2 Volquetas	Meza, Orlando	05/12/2017 - 03:50 PM
Septiembre 2017; se realizan trabajos de mantenimiento en varias via de la Provincia, equipo de apoyo se encuentra operativo trabajando en el mantenimiento de la carretera Latacunga-La Mana	Meza, Orlando	05/10/2017 - 09:00 AM
Julio 2017; No se realizan trabajos de mantenimiento en ninguna via de la Provincia, equipo de apoyo no se encuentra operativo	Meza, Orlando	05/08/2017 - 10:19 AM
JUnio 2017 -Se continúan con los trabajos de mantenimiento a la via de acceso al volcán Cotopaxi por administración directa, para lo cual se tiene asignado el siguiente equipo caminero: 2 volquetes, 1 cargadora frontal, 1 Excavadora , 1 Bocak, se realizan trabajos de reconfiguración de la subrasante, cabe mencionar que el equipo caminero que realizaba trabajos en este sector fueron sustraídas algunos elementos, por lo que en la actualidad el equipo está paralizado	Meza, Orlando	05/07/2017 - 10:54 AM
Mayo 2017 -Se continúan con los trabajos de mantenimiento a la via de acceso al volcán Cotopaxi por administración directa, para lo cual se tiene asignado el siguiente equipo caminero: 2 volquetes, 1 cargadora frontal, 1 Excavadora , 1 Bocak, se realizan trabajos de reconfiguración de la subrasante, cabe mencionar que el equipo caminero que realizaba trabajos en este sector fueron sustraídas algunos elementos, por lo que en la actualidad el equipo está paralizado	Meza, Orlando	02/06/2017 - 11:52 AM
Abril 2017 -Se continúan con los trabajos de mantenimiento a la via de acceso al volcán Cotopaxi por administración directa, para lo cual se tiene asignado el siguiente equipo caminero: 2 volquetes, 1 cargadora frontal, 1 Excavadora , 1 Bocak, se realizan trabajos de reconfiguración de la subrasante, cabe mencionar que el equipo caminero que realizaba trabajos en este sector fueron sustraídas algunos elementos, por lo que en la actualidad el equipo está paralizado	Meza, Orlando	05/05/2017 - 09:46 AM
Abril 2017 -Se continúan con los trabajos de mantenimiento a la via de acceso al volcán Cotopaxi por administración directa, para lo cual se tiene asignado el siguiente equipo caminero: 2 volquetes, 1 cargadora frontal, 1 Excavadora , 1 Bocak, se realizan trabajos de reconfiguración	Meza, Orlando	04/05/2017 - 04:20 PM

**RESÚMENES EJECUTIVOS (MÁS RECIENTES)**

Resúmenes Ejecutivos	Modificado por	Fecha de última actualización
de la subrasante, cabe mencionar que el equipo caminero que realizaba trabajos en este sector fueron sustraídas algunos elementos, por lo que en la actualidad el equipo está paralizado		
Marzo 2017 -Se continúan con los trabajos de mantenimiento a la vía de acceso al volcán Cotopaxi por administración directa, para lo cual se tiene asignado el siguiente equipo caminero: 2 volquetes, 1 cargadora frontal, 1 Excavadora , 1 Bocak, se realizan trabajos de reconfiguración de la subrasante, cabe mencionar que el equipo caminero que realizaba trabajos en este sector fueron sustraídas algunos elementos, por lo que en la actualidad el equipo está paralizado	Meza, Orlando	04/04/2017 - 04:23 PM
Febrero 2017 -Se continúan con los trabajos de mantenimiento a la vía de acceso al volcán Cotopaxi por administración directa, para lo cual se tiene asignado el siguiente equipo caminero: 2 volquetes, 1 cargadora frontal, 1 Excavadora , 1 Bocak, se realizan trabajos de reconfiguración de la subrasante, cabe mencionar que las áreas donde se labora son sectores q no están siendo intervenidos en el contrato existente con la Cia PANAVIAL	Meza, Orlando	02/03/2017 - 04:31 PM
Enero 2017 -Se continúan con los trabajos de mantenimiento a la vía de acceso al volcán Cotopaxi por administración directa, para lo cual se tiene asignado el siguiente equipo caminero: 2 volquetes, 1 cargadora frontal, 1 Excavadora , 1 Bocak, se realizan trabajos de reconfiguración de la subrasante, cabe mencionar que las áreas donde se labora son sectores q no están siendo intervenidos en el contrato existente con la Cia PANAVIAL	Meza, Orlando	01/02/2017 - 02:37 PM
noviembre 2016 -Se continúan con los trabajos de mantenimiento a la vía de acceso al volcán Cotopaxi por administración directa, para lo cual se tiene asignado el siguiente equipo caminero: 2 volquetes, 1 cargadora frontal, 1 tractor D6, 1 motoniveladora, 1 rodillo liso vibratorio, se realizan trabajos de reconfiguración de la subrasante, cabe mencionar que las áreas donde se labora son sectores q no están siendo intervenidos en el contrato existente con la Cia PANAVIAL	Meza, Orlando	02/12/2016 - 01:30 PM
Octubre 2016 -Se continúan con los trabajos de mantenimiento a la vía de acceso al volcán Cotopaxi por administración directa, para lo cual se tiene asignado el siguiente equipo caminero: 2 volquetes, 1 cargadora frontal, 1 tractor D6, 1 motoniveladora, 1 rodillo liso vibratorio, se realizan trabajos de reconfiguración de la subrasante, cabe mencionar que las áreas donde se labora son sectores q no están siendo intervenidos en el contrato existente con la Cia PANAVIAL	Meza, Orlando	07/11/2016 - 08:37 AM
Septiembre 2016 -Se continúan con los trabajos de mantenimiento a la vía de acceso al volcán Cotopaxi por administración directa, para lo cual se tiene asignado el siguiente equipo caminero: 2 volquetes, 1 cargadora frontal, 1 tractor D6, 1 motoniveladora, 1 rodillo liso vibratorio, se realizan trabajos de reconfiguración de la subrasante, cabe mencionar que las áreas donde se labora son sectores q no están siendo intervenidos en el contrato existente con la Cia PANAVIAL	Meza, Orlando	30/09/2016 - 11:45 AM
Agosto 2016 -Se continúan con los trabajos de mantenimiento a la vía de acceso al volcán Cotopaxi por administración directa, para lo cual se tiene asignado el siguiente equipo caminero: 2 volquetes, 1 cargadora frontal, 1 tractor D6, 1 motoniveladora, 1 rodillo liso vibratorio, se realizan trabajos de reconfiguración de la subrasante, cabe mencionar que las áreas donde se labora son sectores q no están siendo intervenidos en el contrato existente con la Cia PANAVIAL	Meza, Orlando	05/09/2016 - 09:09 PM
Julio 2016 -Se continúan con los trabajos de mantenimiento a la vía de acceso al volcán Cotopaxi por administración directa, para lo cual se tiene asignado el siguiente equipo caminero: 2 volquetes, 1 cargadora frontal, 1 tractor D6, 1 motoniveladora, 1 rodillo liso vibratorio, se realizan trabajos de reconfiguración de la subrasante, cabe mencionar que las áreas donde se labora son sectores q no están siendo intervenidos en el contrato existente con la Cia PANAVIAL	Meza, Orlando	02/08/2016 - 10:15 PM
Junio 2016 -Se continúan con los trabajos de mantenimiento a la vía de acceso al volcán Cotopaxi por administración directa, para lo cual se tiene asignado el siguiente equipo caminero: 2 volquetes, 1 cargadora frontal, 1 tractor D6, 1 motoniveladora, 1 rodillo liso vibratorio, se realizan trabajos de reconfiguración de la subrasante, cabe mencionar que las áreas donde se labora son sectores q no están siendo intervenidos en el contrato existente con la Cia PANAVIAL	Meza, Orlando	05/07/2016 - 03:13 PM
Mayo 2016 -Se continúan con los trabajos de mantenimiento a la vía de acceso al volcán Cotopaxi por administración directa, para lo cual se tiene asignado el siguiente equipo caminero: 2 volquetes, 1 cargadora frontal, 1 tractor D6, 1 motoniveladora, 1 rodillo liso vibratorio, se realizan trabajos de reconfiguración de la subrasante, cabe mencionar que las áreas donde se labora son sectores q no están siendo intervenidos en el contrato existente con la Cia PANAVIAL	Meza, Orlando	03/06/2016 - 11:45 AM
Abril 2016 -Se continúan con los trabajos de mantenimiento a la vía de acceso al volcán Cotopaxi por administración directa, para lo cual se tiene asignado el siguiente equipo caminero: 2 volquetes, 1 cargadora frontal, 1 tractor D6, 1 motoniveladora, 1 rodillo liso vibratorio, se realizan trabajos de reconfiguración de la subrasante, cabe mencionar que las áreas donde se labora son sectores q no están siendo intervenidos en el contrato existente con la Cia PANAVIAL	Meza, Orlando	05/05/2016 - 03:50 PM
Marzo 2016 -Se continúan con los trabajos de mantenimiento a la vía de acceso al volcán Cotopaxi por administración directa, para lo cual se tiene asignado el siguiente equipo caminero: 2 volquetes, 1 cargadora frontal, 1 tractor D6, 1 motoniveladora, 1 rodillo liso vibratorio, se realizan trabajos de reconfiguración de la subrasante, cabe mencionar que las áreas donde se labora son sectores q no están siendo intervenidos en el contrato existente con la Cia PANAVIAL	Meza, Orlando	05/05/2016 - 03:49 PM

**RESÚMENES EJECUTIVOS (MÁS RECIENTES)**

Resúmenes Ejecutivos	Modificado por	Fecha de última actualización
Febrero 2016 -Se continúan con los trabajos de mantenimiento a la vía de acceso al volcán Cotopaxi por Machachi por administración directa, para lo cual se tiene asignado el siguiente equipo caminero: 2 volquetes, 1 cargadora frontal, 1 tractor D6, 1 motoniveladora, 1 rodillo liso vibratorio, se realizan trabajos de reconfiguración de la subrasante, cabe mencionar que las áreas donde se labora son sectores q no estan siendo intervenidos en el contrato existente con la Cia PANAVIAL	Meza, Orlando	08/03/2016 - 12:13 PM
Enero 2016 -Se continúan con los trabajos de mantenimiento a la vía de acceso al volcán Cotopaxi por Machachi por administración directa, para lo cual se tiene asignado el siguiente equipo caminero: 2 volquetes, 1 cargadora frontal, 1 tractor D6, 1 motoniveladora, 1 rodillo liso vibratorio, se realizan trabajos de reconfiguración de la subrasante, cabe mencionar que las áreas donde se labora son sectores q no estan siendo intervenidos en el contrato existente con la Cia PANAVIAL	Meza, Orlando	08/03/2016 - 12:12 PM
Diciembre 2015 -Se continúan con los trabajos de mantenimiento a la vía de acceso al volcán Cotopaxi por Machachi por administración directa, para lo cual se tiene asignado el siguiente equipo caminero: 2 volquetes, 1 cargadora frontal, 1 tractor D6, 1 motoniveladora, 1 rodillo liso vibratorio, se realizan trabajos de reconfiguración de la subrasante, cabe mencionar que las áreas donde se labora son sectores q no estan siendo intervenidos en el contrato existente con la Cia PANAVIAL	Meza, Orlando	08/03/2016 - 12:12 PM
Noviembre 2015 -Se continúan con los trabajos de mantenimiento a la vía de acceso al volcán Cotopaxi por Machachi por administración directa, para lo cual se tiene asignado el siguiente equipo caminero: 2 volquetes, 1 cargadora frontal, 1 tractor D6, 1 motoniveladora, 1 rodillo liso vibratorio, se realizan trabajos de reconfiguración de la subrasante, cabe mencionar que las áreas donde se labora son sectores q no estan siendo intervenidos en el contrato existente con la Cia PANAVIAL	Meza, Orlando	08/03/2016 - 12:12 PM
Octubre 2015 -Se continúan con los trabajos de mantenimiento a la vía de acceso al volcán Cotopaxi por Machachi por administración directa, para lo cual se tiene asignado el siguiente equipo caminero: 2 volquetes, 1 cargadora frontal, 1 tractor D6, 1 motoniveladora, 1 rodillo liso vibratorio, se realizan trabajos de reconfiguración de la subrasante, cabe mencionar que las áreas donde se labora son sectores q no estan siendo intervenidos en el contrato existente con la Cia PANAVIAL	Meza, Orlando	08/03/2016 - 12:11 PM
Septiembre 2015 -Se continúan con los trabajos de mantenimiento a la vía de acceso al volcán Cotopaxi por Machachi por administración directa, para lo cual se tiene asignado el siguiente equipo caminero: 2 volquetes, 1 cargadora frontal, 1 tractor D6, 1 motoniveladora, 1 rodillo liso vibratorio, se realizan trabajos de reconfiguración de la subrasante, cabe mencionar que las áreas donde se labora son sectores q no estan siendo intervenidos en el contrato existente con la Cia PANAVIAL	Meza, Orlando	08/03/2016 - 12:11 PM
Agosto 2015 -Se continúan con los trabajos de mantenimiento a la vía de acceso al volcán Cotopaxi por Machachi por administración directa, para lo cual se tiene asignado el siguiente equipo caminero: 2 volquetes, 1 cargadora frontal, 1 tractor D6, 1 motoniveladora, 1 rodillo liso vibratorio, se realizan trabajos de reconfiguración de la subrasante, cabe mencionar que las áreas donde se labora son sectores q no estan siendo intervenidos en el contrato existente con la Cia PANAVIAL	Meza, Orlando	08/03/2016 - 12:10 PM
Julio 2015 -Se continúan con los trabajos de mantenimiento a la vía de acceso al volcán Cotopaxi por Machachi por administración directa, para lo cual se tiene asignado el siguiente equipo caminero: 2 volquetes, 1 cargadora frontal, 1 tractor D6, 1 motoniveladora, 1 rodillo liso vibratorio, se realizan trabajos de reconfiguración de la subrasante, cabe mencionar que las áreas donde se labora son sectores q no estan siendo intervenidos en el contrato existente con la Cia PANAVIAL	Meza, Orlando	08/03/2016 - 12:10 PM
Junio 2015 -Se continúan con los trabajos de mantenimiento a la vía de acceso al volcán Cotopaxi por Machachi por administración directa, para lo cual se tiene asignado el siguiente equipo caminero: 2 volquetes, 1 cargadora frontal, 1 tractor D6, 1 motoniveladora, 1 rodillo liso vibratorio, se realizan trabajos de reconfiguración de la subrasante, cabe mencionar que las áreas donde se labora son sectores q no estan siendo intervenidos en el contrato existente con la Cia PANAVIAL	Meza, Orlando	08/03/2016 - 12:07 PM
Mayo 2015 -Se continúan con los trabajos de mantenimiento a la vía de acceso al volcán Cotopaxi por Machachi por administración directa, para lo cual se tiene asignado el siguiente equipo caminero: 2 volquetes, 1 cargadora frontal, 1 tractor D6, 1 motoniveladora, 1 rodillo liso vibratorio, se realizan trabajos de reconfiguración de la subrasante, cabe mencionar que las áreas donde se labora son sectores q no estan siendo intervenidos en el contrato existente con la Cia PANAVIAL	Meza, Orlando	08/03/2016 - 12:06 PM
Abril 2015 -Se continúan con los trabajos de mantenimiento a la vía de acceso al volcán Cotopaxi por Machachi por administración directa, para lo cual se tiene asignado el siguiente equipo caminero: 2 volquetes, 1 cargadora frontal, 1 tractor D6, 1 motoniveladora, 1 rodillo liso vibratorio,	Meza, Orlando	08/03/2016 - 12:06 PM



**RESÚMENES EJECUTIVOS (MÁS RECIENTES)**

Resúmenes Ejecutivos	Modificado por	Fecha de última actualización
se realizan trabajos de reconfiguración de la subrasante, cabe mencionar que las áreas donde se labora son sectores q no están siendo intervenidos en el contrato existente con la Cia PANAVIAL		
Marzo 2015 -Se continúan con los trabajos de mantenimiento a la vía de acceso al volcán Cotopaxi por Machachi por administración directa, para lo cual se tiene asignado el siguiente equipo caminero: 2 volquetes, 1 cargadora frontal, 1 tractor D6, 1 motoniveladora, 1 rodillo liso vibratorio, se realizan trabajos de reconfiguración de la subrasante, cabe mencionar que las áreas donde se labora son sectores q no están siendo intervenidos en el contrato existente con la Cia PANAVIAL	Meza, Orlando	08/03/2016 - 12:05 PM
Febrero 2015 -Se continúan con los trabajos de mantenimiento a la vía de acceso al volcán Cotopaxi por Machachi por administración directa, para lo cual se tiene asignado el siguiente equipo caminero: 2 volquetes, 1 cargadora frontal, 1 tractor D6, 1 motoniveladora, 1 rodillo liso vibratorio, se realizan trabajos de reconfiguración de la subrasante, cabe mencionar que las áreas donde se labora son sectores q no están siendo intervenidos en el contrato existente con la Cia PANAVIAL	Meza, Orlando	08/03/2016 - 12:05 PM
Enero 2015 -Se continúan con los trabajos de mantenimiento a la vía de acceso al volcán Cotopaxi por Machachi por administración directa, para lo cual se tiene asignado el siguiente equipo caminero: 2 volquetes, 1 cargadora frontal, 1 tractor D6, 1 motoniveladora, 1 rodillo liso vibratorio, se realizan trabajos de reconfiguración de la subrasante, cabe mencionar que las áreas donde se labora son sectores q no están siendo intervenidos en el contrato existente con la Cia PANAVIAL	Meza, Orlando	08/03/2016 - 12:04 PM
Diciembre 2014.-Se continúan con los trabajos de mantenimiento a la vía de acceso al volcán Cotopaxi por Machachi por administración directa, para lo cual se tiene asignado el siguiente equipo caminero: 2 volquetes, 1 cargadora frontal, 1 tractor D6, 1 motoniveladora, 1 rodillo liso vibratorio, se realizan trabajos de reconfiguración de la subrasante, cabe mencionar que las áreas donde se labora son sectores q no están siendo intervenidos en el contrato existente con la Cia PANAVIAL	Meza, Orlando	08/03/2016 - 12:04 PM
Noviembre 2014.-Se continúan con los trabajos de mantenimiento a la vía de acceso al volcán Cotopaxi por Machachi por administración directa, para lo cual se tiene asignado el siguiente equipo caminero: 2 volquetes, 1 cargadora frontal, 1 tractor D6, 1 motoniveladora, 1 rodillo liso vibratorio, se realizan trabajos de reconfiguración de la subrasante, cabe mencionar que las áreas donde se labora son sectores q no están siendo intervenidos en el contrato existente con la Cia PANAVIAL	Meza, Orlando	08/03/2016 - 12:03 PM
Octubre 2014.-Se continúan con los trabajos de mantenimiento a la vía de acceso al volcán Cotopaxi por Machachi por administración directa, para lo cual se tiene asignado el siguiente equipo caminero: 2 volquetes, 1 cargadora frontal, 1 tractor D6, 1 motoniveladora, 1 rodillo liso vibratorio, se realizan trabajos de reconfiguración de la subrasante, cabe mencionar que las áreas donde se labora son sectores q no están siendo intervenidos en el contrato existente con la Cia PANAVIAL	Meza, Orlando	08/03/2016 - 12:02 PM
Septiembre 2014.-Se continúan con los trabajos de mantenimiento a la vía de acceso al volcán Cotopaxi por Machachi por administración directa, para lo cual se tiene asignado el siguiente equipo caminero: 2 volquetes, 1 cargadora frontal, 1 tractor D6, 1 motoniveladora, 1 rodillo liso vibratorio, se realizan trabajos de reconfiguración de la subrasante, cabe mencionar que las áreas donde se labora son sectores q no están siendo intervenidos en el contrato existente con la Cia PANAVIAL	Meza, Orlando	08/03/2016 - 12:01 PM
Agosto 2014.-Se continúan con los trabajos de mantenimiento a la vía de acceso al volcán Cotopaxi por Machachi por administración directa, para lo cual se tiene asignado el siguiente equipo caminero: 2 volquetes, 1 cargadora frontal, 1 tractor D6, 1 motoniveladora, 1 rodillo liso vibratorio, se realizan trabajos de reconfiguración de la subrasante, cabe mencionar que las áreas donde se labora son sectores q no están siendo intervenidos en el contrato existente con la Cia PANAVIAL	Meza, Orlando	08/03/2016 - 12:01 PM
Julio 2014.-Se continúan con los trabajos de mantenimiento a la vía de acceso al volcán Cotopaxi por Machachi por administración directa, para lo cual se tiene asignado el siguiente equipo caminero: 2 volquetes, 1 cargadora frontal, 1 tractor D6, 1 motoniveladora, 1 rodillo liso vibratorio, se realizan trabajos de reconfiguración de la subrasante, cabe mencionar que las áreas donde se labora son sectores q no están siendo intervenidos en el contrato existente con la Cia PANAVIAL	Meza, Orlando	08/03/2016 - 12:00 PM
Junio 2014.-Se continúan con los trabajos de mantenimiento a la vía de acceso al volcán Cotopaxi por Machachi por administración directa, para lo cual se tiene asignado el siguiente equipo caminero: 2 volquetes, 1 cargadora frontal, 1 tractor D6, 1 motoniveladora, 1 rodillo liso vibratorio, se realizan trabajos de reconfiguración de la subrasante, cabe mencionar que las áreas donde se labora son sectores q no están siendo intervenidos en el contrato existente con la Cia PANAVIAL	Meza, Orlando	08/03/2016 - 12:00 PM

**RESÚMENES EJECUTIVOS (MÁS RECIENTES)**

Resúmenes Ejecutivos	Modificado por	Fecha de última actualización
<p>Mayo 2014.-Se continúan con los trabajos de mantenimiento a la vía de acceso al volcàn Cotopaxi por Machachi por administraciòn directa, para lo cual se tiene asignado el siguiente equipo caminero: 2 volquetes, 1 cargadora frontal, 1 tràctor D6, 1 motoniveladora, 1 rodillo liso vibratorio, se realizan trabajos de reconformaciòn de la subrasante, cabe mencionar que las areas donde se labora son sectores q no estan siendo intervenidos en el contrato existente con la Cia PANAVIAL</p>	Meza, Orlando	08/03/2016 - 11:59 AM
<p>Abril 2014.-Se continúan con los trabajos de mantenimiento a la vía de acceso al volcàn Cotopaxi por Machachi por administraciòn directa, para lo cual se tiene asignado el siguiente equipo caminero: 2 volquetes, 1 cargadora frontal, 1 tràctor D6, 1 motoniveladora, 1 rodillo liso vibratorio, se realizan trabajos de reconformaciòn de la subrasante, cabe mencionar que las areas donde se labora son sectores q no estan siendo intervenidos en el contrato existente con la Cia PANAVIAL</p>	Meza, Orlando	08/03/2016 - 11:59 AM
<p>Marzo 2014.-Se continúan con los trabajos de mantenimiento a la vía de acceso al volcàn Cotopaxi por Machachi por administraciòn directa, para lo cual se tiene asignado el siguiente equipo caminero: 2 volquetes, 1 cargadora frontal, 1 tràctor D6, 1 motoniveladora, 1 rodillo liso vibratorio, se realizan trabajos de reconformaciòn de la subrasante, cabe mencionar que las areas donde se labora son sectores q no estan siendo intervenidos en el contrato existente con la Cia PANAVIAL</p>	Meza, Orlando	08/03/2016 - 11:58 AM
<p>Febrero2014.-Se continúan con los trabajos de mantenimiento a la vía de acceso al volcàn Cotopaxi por Machachi por administraciòn directa, para lo cual se tiene asignado el siguiente equipo caminero: 2 volquetes, 1 cargadora frontal, 1 tràctor D6, 1 motoniveladora, 1 rodillo liso vibratorio, se realizan trabajos de reconformaciòn de la subrasante, cabe mencionar que las areas donde se labora son sectores q no estan siendo intervenidos en el contrato existente con la Cia PANAVIAL</p>	Meza, Orlando	08/03/2016 - 11:58 AM
<p>Enero 2014-Se continúan con los trabajos de mantenimiento a la vía de acceso al volcàn Cotopaxi por Machachi por administraciòn directa, para lo cual se tiene asignado el siguiente equipo caminero: 2 volquetes, 1 cargadora frontal, 1 tràctor D6, 1 motoniveladora, 1 rodillo liso vibratorio, se realizan trabajos de reconformaciòn de la subrasante, cabe mencionar que las areas donde se labora son sectores q no estan siendo intervenidos en el contrato existente con la Cia PANAVIAL</p>	Meza, Orlando	08/03/2016 - 11:57 AM
<p>Diciembre 2013.-Se continúan con los trabajos de mantenimiento a la vía de acceso al volcàn Cotopaxi por Machachi por administraciòn directa, para lo cual se tiene asignado el siguiente equipo caminero: 2 volquetes, 1 cargadora frontal, 1 tràctor D6, 1 motoniveladora, 1 rodillo liso vibratorio, se realizan trabajos de reconformaciòn de la subrasante, cabe mencionar que las areas donde se labora son sectores q no estan siendo intervenidos en el contrato existente con la Cia PANAVIAL</p>	Meza, Orlando	08/03/2016 - 11:56 AM
<p>Noviembre 2013.-Se continúan con los trabajos de mantenimiento a la vía de acceso al volcàn Cotopaxi por Machachi por administraciòn directa, para lo cual se tiene asignado el siguiente equipo caminero: 2 volquetes, 1 cargadora frontal, 1 tràctor D6, 1 motoniveladora, 1 rodillo liso vibratorio, se realizan trabajos de reconformaciòn de la subrasante, cabe mencionar que las areas donde se labora son sectores q no estan siendo intervenidos en el contrato existente con la Cia PANAVIAL</p>	Meza, Orlando	08/03/2016 - 11:56 AM
<p>Octubre 2013.-Se continúan con los trabajos de mantenimiento a la vía de acceso al volcàn Cotopaxi por Machachi por administraciòn directa, para lo cual se tiene asignado el siguiente equipo caminero: 2 volquetes, 1 cargadora frontal, 1 tràctor D6, 1 motoniveladora, 1 rodillo liso vibratorio, se realizan trabajos de reconformaciòn de la subrasante, cabe mencionar que las areas donde se labora son sectores q no estan siendo intervenidos en el contrato existente con la Cia PANAVIAL</p>	Meza, Orlando	08/03/2016 - 11:55 AM
<p>Septiembre 2013.-Se continúan con los trabajos de mantenimiento a la vía de acceso al volcàn Cotopaxi por Machachi por administraciòn directa, para lo cual se tiene asignado el siguiente equipo caminero: 2 volquetes, 1 cargadora frontal, 1 tràctor D6, 1 motoniveladora, 1 rodillo liso vibratorio, se realizan trabajos de reconformaciòn de la subrasante, cabe mencionar que las areas donde se labora son sectores q no estan siendo intervenidos en el contrato existente con la Cia PANAVIAL</p>	Meza, Orlando	08/03/2016 - 11:55 AM
<p>Agosto 2013.-Se continúan con los trabajos de mantenimiento a la vía de acceso al volcàn Cotopaxi por Machachi por administraciòn directa, para lo cual se tiene asignado el siguiente equipo caminero: 2 volquetes, 1 cargadora frontal, 1 tràctor D6, 1 motoniveladora, 1 rodillo liso vibratorio, se realizan trabajos de reconformaciòn de la subrasante, cabe mencionar que las areas donde se labora son sectores q no estan siendo intervenidos en el contrato existente con la Cia PANAVIAL</p>	Meza, Orlando	08/03/2016 - 11:54 AM
<p>Julio 2013.-Se continúan con los trabajos de mantenimiento a la vía de acceso al volcàn Cotopaxi por Machachi por administraciòn directa, para lo cual se tiene asignado el siguiente equipo caminero: 2 volquetes, 1 cargadora frontal, 1 tràctor D6, 1 motoniveladora, 1 rodillo liso vibratorio,</p>	Meza, Orlando	08/03/2016 - 11:53 AM

**RESÚMENES EJECUTIVOS (MÁS RECIENTES)**

Resúmenes Ejecutivos	Modificado por	Fecha de última actualización
se realizan trabajos de reconfiguración de la subrasante, cabe mencionar que las áreas donde se labora son sectores q no están siendo intervenidos en el contrato existente con la Cia PANAVIAL		
Junio 2013.-Se continúan con los trabajos de mantenimiento a la vía de acceso al volcán Cotopaxi por Machachi por administración directa, para lo cual se tiene asignado el siguiente equipo caminero: 2 volquetes, 1 cargadora frontal, 1 tractor D6, 1 motoniveladora, 1 rodillo liso vibratorio, se realizan trabajos de reconfiguración de la subrasante, cabe mencionar que las áreas donde se labora son sectores q no están siendo intervenidos en el contrato existente con la Cia PANAVIAL	Meza, Orlando	08/03/2016 - 11:53 AM
Mayo 2013.-Se continúan con los trabajos de mantenimiento a la vía de acceso al volcán Cotopaxi por Machachi por administración directa, para lo cual se tiene asignado el siguiente equipo caminero: 2 volquetes, 1 cargadora frontal, 1 tractor D6, 1 motoniveladora, 1 rodillo liso vibratorio, se realizan trabajos de reconfiguración de la subrasante, cabe mencionar que las áreas donde se labora son sectores q no están siendo intervenidos en el contrato existente con la Cia PANAVIAL	Meza, Orlando	08/03/2016 - 11:52 AM
Abril 2013.-Se continúan con los trabajos de mantenimiento a la vía de acceso al volcán Cotopaxi por Machachi por administración directa, para lo cual se tiene asignado el siguiente equipo caminero: 2 volquetes, 1 cargadora frontal, 1 tractor D6, 1 motoniveladora, 1 rodillo liso vibratorio, se realizan trabajos de reconfiguración de la subrasante, cabe mencionar que las áreas donde se labora son sectores q no están siendo intervenidos en el contrato existente con la Cia PANAVIAL	Meza, Orlando	08/03/2016 - 11:52 AM
Marzo 2013.-Se continúan con los trabajos de mantenimiento a la vía de acceso al volcán Cotopaxi por Machachi por administración directa, para lo cual se tiene asignado el siguiente equipo caminero: 2 volquetes, 1 cargadora frontal, 1 tractor D6, 1 motoniveladora, 1 rodillo liso vibratorio, se realizan trabajos de reconfiguración de la subrasante, cabe mencionar que las áreas donde se labora son sectores q no están siendo intervenidos en el contrato existente con la Cia PANAVIAL	Meza, Orlando	08/03/2016 - 11:51 AM
Febrero 2013.-Se continúan con los trabajos de mantenimiento a la vía de acceso al volcán Cotopaxi por Machachi por administración directa, para lo cual se tiene asignado el siguiente equipo caminero: 2 volquetes, 1 cargadora frontal, 1 tractor D6, 1 motoniveladora, 1 rodillo liso vibratorio, se realizan trabajos de reconfiguración de la subrasante, cabe mencionar que las áreas donde se labora son sectores q no están siendo intervenidos en el contrato existente con la Cia PANAVIAL	Meza, Orlando	08/03/2016 - 11:50 AM
Enero 2013.-Se continúan con los trabajos de mantenimiento a la vía de acceso al volcán Cotopaxi por Machachi por administración directa, para lo cual se tiene asignado el siguiente equipo caminero: 2 volquetes, 1 cargadora frontal, 1 tractor D6, 1 motoniveladora, 1 rodillo liso vibratorio, se realizan trabajos de reconfiguración de la subrasante, cabe mencionar que las áreas donde se labora son sectores q no están siendo intervenidos en el contrato existente con la Cia PANAVIAL	Meza, Orlando	08/03/2016 - 11:47 AM
Diciembre 2012.-Se continúan con los trabajos de mantenimiento a la vía de acceso al volcán Cotopaxi por Machachi por administración directa, para lo cual se tiene asignado el siguiente equipo caminero: 2 volquetes, 1 cargadora frontal, 1 tractor D6, 1 motoniveladora, 1 rodillo liso vibratorio, cabe mencionar que las áreas donde se labora son sectores q no están siendo intervenidos en el contrato existente con la Cia PANAVIAL	Meza, Orlando	07/03/2016 - 12:53 PM
2012.-Se continúan con los trabajos de mantenimiento a la vía de acceso al volcán Cotopaxi por Machachi por administración directa, para lo cual se tiene asignado el siguiente equipo caminero: 2 volquetes, 1 cargadora frontal, 1 tractor D6, 1 motoniveladora, 1 rodillo liso vibratorio, cabe mencionar que las áreas donde se labora son sectores q no están siendo intervenidos en el contrato existente con la Cia PANAVIAL	Meza, Orlando	07/03/2016 - 12:45 PM
Octubre 2012.-Se realizan trabajos de mantenimiento a la vía de acceso al volcán Cotopaxi por Machachi por administración directa, para lo cual se tiene asignado el siguiente equipo caminero: 2 volquetes, 1 cargadora frontal, 1 tractor D6, 1 motoniveladora, 1 rodillo liso vibratorio	Meza, Orlando	07/03/2016 - 12:32 PM
Febrero 2016.- Ante las constantes lluvias que soporta la provincia de Cotopaxi en el sector Noroccidental, específicamente en la carretera Latacunga- La Mana, la Dirección Provincial a ubicado un equipo mínimo para realizar el mantenimiento por administración directa, considerando que los trabajos que realiza no están dentro de los rubros de mantenimiento que la Cia contratista del proyecto mantiene vigente	Meza, Orlando	04/03/2016 - 11:07 PM
Septiembre 2012 Se publica a través del portal de compras públicas la licitación para la contratación de los trabajos de rehabilitación y mejoramiento de la carretera Salcedo- Tena Agosto 2012 Ratificando los informes anteriores, la vía cuenta en la actualidad con 4Km., prácticamente terminados, y con la rasante a nivel de base con obra de drenaje total (alcantarillas) desde el Km 23+000 hasta el km 27+000 Julio 2012	Meza, Orlando	04/03/2016 - 11:07 PM

## RESÚMENES EJECUTIVOS (MÁS RECIENTES)

Resúmenes Ejecutivos	Modificado por	Fecha de última actualización
<p>Se culmina con el transporte de base. Se continua unicamente con el transporte de mejoramiento para relleno de cajas. Junio 2012</p> <p>Se continua con el transporte de material para llenar cajas, se culmina con los trabajos de obras de arte. Abril, Mayo 2012</p> <p>Se continua con los trabajos de ensanchamiento de la vía, se esta trasportando material de mejoramiento y sub base , también se continua con la colocación de alcantarillas y la funcion de obras de artes (muros de alas y cabezales) Marzo 2012</p> <p>Se continua con los trabajos de ensanchamiento de la vía, se esta trasportando material de mejoramiento y sub base , también se continua con la colocación de alcantarillas y la funcion de obras de artes (muros de alas y cabezales) Febrero del 2012</p> <p>Se continua con los trabajos de ensanchamiento de la vía , se esta trasportando material de mejoramiento y sub base , también se ha instalado dos alcantarillas de 12 m de 1200 mm. La Vía Salcedo Tena se encuentra en ejecución por administración directa , hasta la presente fecha tenemos 5+000 km ensanchado la vía y colocado material de base hasta el km 4+000</p>		

Problemas cerrados: 2, Abiertos: 0

## RIESGOS ABIERTOS DEL PROYECTO

Riesgo	Fecha de última actualización	Responsable	Probabilidad	Impacto	Calificación	Acciones Cerradas / Totales
<b>5- PROYECTO. Recursos.</b> Recortes presupuestarios CAUSARIA retraso en las obras de mantenimiento	04/06/2021	César Anibal Flores Fernández	50 %	80	40	1/1
<b>5- PROYECTO. * General.</b> Al producirse un deslizamiento CAUSARIA retraso en las obras de mantenimiento	14/12/2020	Pedro Vinicio Medina Castillo	50 %	50	25	1/1

Riesgos cerrados: 3, Abiertos: 2

## LOCALIDADES

Localidad de Impacto	
1	Zona 3 - Centro > Cotopaxi > Salcedo

## HITOS

	Hito	Categoría	Fecha Comprometida	Fecha Estimada	Fecha Real	A tiempo	Hito Cumplido	Avance Físico
1	DEFINICIÓN: Proyecto en SIPeIP postulado	1-Solicitud de Información	28/02/2012		28/02/2012		Sí	10.0
2	PLANEACION: Entrega de partida Presupuestaria, realizado	1-Solicitud de Información	15/03/2012		15/03/2012		Sí	5.0
3	PLANEACION: Contrato adjudicado, realizado	1-Solicitud de Información	31/03/2012		31/03/2012		Sí	5.0
4	Acabado de obra básica (5 Km)	5-Entregables Intermedios	30/04/2012		30/04/2012		Sí	0.3
5	Base tendida hidratada y compactada (5Km)	1-Solicitud de Información	30/04/2012		30/04/2012		Sí	0.3
6	Colocacion de armico (5Km)	5-Entregables Intermedios	30/04/2012		30/04/2012		Sí	0.3

HITOS

	Hito	Categoría	Fecha Comprometida	Fecha Estimada	Fecha Real	A tiempo	Hito Cumplido	Avance Físico
7	Desalojo de material 3Km*3.00*1.5 (5Km)	5-Entregables Intermedios	30/04/2012		30/04/2012		Sí	0.3
8	Ensanchamiento de la vía (5 Km)	5-Entregables Intermedios	30/04/2012		30/04/2012		Sí	0.3
9	Hormigon para cabezales (5Km)	5-Entregables Intermedios	30/04/2012		30/04/2012		Sí	0.3
10	Subbase tendida hidratada compactada (5Km)	5-Entregables Intermedios	30/04/2012		30/04/2012		Sí	0.3
11	Transporte de base (5Km)	5-Entregables Intermedios	30/04/2012		30/04/2012		Sí	0.3
12	Transporte de subbase (5Km)	5-Entregables Intermedios	30/04/2012		30/04/2012		Sí	0.3
13	Colocacion de armico (10Km)	1-Solicitud de Información	31/08/2012		31/08/2012		Sí	0.3
14	Desalojo de material 3Km*3.00*1.5 (10Km)	5-Entregables Intermedios	31/08/2012		31/08/2012		Sí	0.3
15	Ensanchamiento de la vía (10 Km)	5-Entregables Intermedios	31/08/2012		31/08/2012		Sí	0.3
16	Acabado de obra básica (10 Km)	5-Entregables Intermedios	30/09/2012		30/09/2012		Sí	0.3
17	Base tendida hidratada y compactada (10Km)	1-Solicitud de Información	30/09/2012		30/09/2012		Sí	0.3
18	Hormigon para cabezales (10Km)	1-Solicitud de Información	30/09/2012		30/09/2012		Sí	0.3
19	Subbase tendida hidratada compactada (10Km)	1-Solicitud de Información	30/09/2012		30/09/2012		Sí	0.3
20	Transporte de base (10Km)	1-Solicitud de Información	30/09/2012		30/09/2012		Sí	0.3
21	Transporte de subbase (10Km)	1-Solicitud de Información	30/09/2012		30/09/2012		Sí	0.3
22	Acabado de obra básica (15 Km)	1-Solicitud de Información	31/12/2012		31/12/2012		Sí	0.3
23	Base tendida hidratada y compactada (15Km)	1-Solicitud de Información	31/12/2012		31/12/2012		Sí	0.3
24	Colocacion de armico (15Km)	1-Solicitud de Información	31/12/2012		31/12/2012		Sí	0.3
25	Desalojo de material 3Km*3.00*1.5 (15Km)	1-Solicitud de Información	31/12/2012		31/12/2012		Sí	0.3
26	Ensanchamiento de la vía (15 Km)	1-Solicitud de Información	31/12/2012		31/12/2012		Sí	0.3
27	Hormigon para cabezales (15Km)	1-Solicitud de Información	31/12/2012		31/12/2012		Sí	0.3
28	Subbase tendida hidratada compactada (15Km)	1-Solicitud de Información	31/12/2012		31/12/2012		Sí	0.3
29	Transporte de base (15Km)	1-Solicitud de Información	31/12/2012		31/12/2012		Sí	0.3
30	Transporte de subbase (15Km)	1-Solicitud de Información	31/12/2012		31/12/2012		Sí	0.3
31	EJECUCION Acabado de obra básica existente	5-Entregables Intermedios	31/01/2016		31/01/2016		Sí	0.3
32	EJECUCION.- Explotación de material en cantera	5-Entregables Intermedios	31/01/2016		31/01/2016		Sí	0.2
33	EJECUCION.- Transporte de material	5-Entregables Intermedios	31/01/2016		31/01/2016		Sí	0.2

HITOS

	Hito	Categoría	Fecha Comprometida	Fecha Estimada	Fecha Real	A tiempo	Hito Cumplido	Avance Físico
34	EJECUCION.-Tendido Hidratado y compactado de material de mejoramiento	5-Entregables Intermedios	31/01/2016		31/01/2016		Sí	0.2
35	EJECUCION Acabado de obra básica existente	5-Entregables Intermedios	29/02/2016		29/02/2016		Sí	0.2
36	EJECUCION.- Explotación de material en cantera	5-Entregables Intermedios	29/02/2016		29/02/2016		Sí	0.2
37	EJECUCION.- Transporte de material	5-Entregables Intermedios	29/02/2016		29/02/2016		Sí	0.2
38	EJECUCION.-Tendido Hidratado y compactado de material de mejoramiento	5-Entregables Intermedios	29/02/2016		29/02/2016		Sí	0.2
39	EJECUCION Acabado de obra básica existente	5-Entregables Intermedios	31/03/2016		31/03/2016		Sí	0.2
40	EJECUCION.- Explotación de material en cantera	5-Entregables Intermedios	31/03/2016		31/03/2016		Sí	0.2
41	EJECUCION.- Transporte de material	5-Entregables Intermedios	31/03/2016		31/03/2016		Sí	0.2
42	EJECUCION.-Tendido Hidratado y compactado de material de mejoramiento	5-Entregables Intermedios	31/03/2016		31/03/2016		Sí	0.2
43	EJECUCION Acabado de obra básica existente	5-Entregables Intermedios	30/04/2016		30/04/2016		Sí	0.2
44	EJECUCION.- Explotación de material en cantera	5-Entregables Intermedios	30/04/2016		30/04/2016		Sí	0.2
45	EJECUCION.- Transporte de material	5-Entregables Intermedios	30/04/2016		30/04/2016		Sí	0.2
46	EJECUCION.-Tendido Hidratado y compactado de material de mejoramiento	5-Entregables Intermedios	30/04/2016		30/04/2016		Sí	0.2
47	EJECUCION Acabado de obra básica existente	5-Entregables Intermedios	31/05/2016		31/05/2016		Sí	0.2
48	EJECUCION.- Explotación de material en cantera	5-Entregables Intermedios	31/05/2016		31/05/2016		Sí	0.2
49	EJECUCION.- Transporte de material	5-Entregables Intermedios	31/05/2016		31/05/2016		Sí	0.2
50	EJECUCION.-Tendido Hidratado y compactado de material de mejoramiento	5-Entregables Intermedios	31/05/2016		31/05/2016		Sí	0.2
51	EJECUCION Acabado de obra básica existente	5-Entregables Intermedios	30/06/2016		30/06/2016		Sí	0.2
52	EJECUCION.- Explotación de material en cantera	5-Entregables Intermedios	30/06/2016		30/06/2016		Sí	0.2
53	EJECUCION.- Transporte de material	5-Entregables Intermedios	30/06/2016		30/06/2016		Sí	0.2
54	EJECUCION.-Tendido Hidratado y compactado de material de mejoramiento	5-Entregables Intermedios	30/06/2016		30/06/2016		Sí	0.2
55	EJECUCION Acabado de obra básica existente	5-Entregables Intermedios	31/07/2016		31/07/2016		Sí	0.2
56	EJECUCION.- Explotación de material en cantera	5-Entregables Intermedios	31/07/2016		31/07/2016		Sí	0.2
57	EJECUCION.- Transporte de material	5-Entregables Intermedios	31/07/2016		31/07/2016		Sí	0.2
58	EJECUCION.-Tendido Hidratado y compactado de material de mejoramiento	5-Entregables Intermedios	31/07/2016		31/07/2016		Sí	0.2

HITOS

	Hito	Categoría	Fecha Comprometida	Fecha Estimada	Fecha Real	A tiempo	Hito Cumplido	Avance Físico
59	EJECUCION Acabado de obra básica existente	5-Entregables Intermedios	31/08/2016		31/08/2016		Sí	0.3
60	EJECUCION.- Explotación de material en cantera	5-Entregables Intermedios	31/08/2016		31/08/2016		Sí	0.3
61	EJECUCION.- Transporte de material	5-Entregables Intermedios	31/08/2016		31/08/2016		Sí	0.3
62	EJECUCION.-Tendido Hidratado y compactado de material de mejoramiento	5-Entregables Intermedios	31/08/2016		31/08/2016		Sí	0.3
63	EJECUCION Acabado de obra básica existente	5-Entregables Intermedios	30/09/2016		30/09/2016		Sí	0.3
64	EJECUCION.- Explotación de material en cantera	5-Entregables Intermedios	30/09/2016		30/09/2016		Sí	0.3
65	EJECUCION.- Transporte de material	5-Entregables Intermedios	30/09/2016		30/09/2016		Sí	0.3
66	EJECUCION.-Tendido Hidratado y compactado de material de mejoramiento	5-Entregables Intermedios	30/09/2016		30/09/2016		Sí	0.3
67	EJECUCION Acabado de obra básica existente	5-Entregables Intermedios	31/10/2016		31/10/2016		Sí	0.3
68	EJECUCION.- Explotación de material en cantera	5-Entregables Intermedios	31/10/2016		31/10/2016		Sí	0.3
69	EJECUCION.- Transporte de material	5-Entregables Intermedios	31/10/2016		31/10/2016		Sí	0.3
70	EJECUCION.-Tendido Hidratado y compactado de material de mejoramiento	5-Entregables Intermedios	31/10/2016		31/10/2016		Sí	0.03
71	EJECUCION Acabado de obra básica existente	5-Entregables Intermedios	30/11/2016		30/11/2016		Sí	0.3
72	EJECUCION.- Explotación de material en cantera	5-Entregables Intermedios	30/11/2016		30/11/2016		Sí	0.3
73	EJECUCION.- Transporte de material	5-Entregables Intermedios	30/11/2016		30/11/2016		Sí	0.3
74	EJECUCION.-Tendido Hidratado y compactado de material de mejoramiento	5-Entregables Intermedios	30/11/2016		30/11/2016		Sí	0.3
75	EJECUCION Acabado de obra básica existente	5-Entregables Intermedios	30/12/2016		30/12/2016		Sí	0.3
76	EJECUCION.- Explotación de material en cantera	5-Entregables Intermedios	30/12/2016		30/12/2016		Sí	0.3
77	EJECUCION.- Transporte de material	5-Entregables Intermedios	31/12/2016		31/12/2016		Sí	0.3
78	EJECUCION.-Tendido Hidratado y compactado de material de mejoramiento	5-Entregables Intermedios	31/12/2016		31/12/2016		Sí	0.3
79	EJECUCION Acabado de obra básica existente	5-Entregables Intermedios	31/01/2017		31/01/2017		Sí	0.3
80	EJECUCION.- Explotación de material en canter	5-Entregables Intermedios	31/01/2017		31/01/2017		Sí	0.3
81	EJECUCION.- Transporte de material	5-Entregables Intermedios	31/01/2017		31/01/2017		Sí	0.3
82	EJECUCION.-Tendido Hidratado y compactado de material de mejoramiento	5-Entregables Intermedios	31/01/2017		31/01/2017		Sí	0.3
83	EJECUCION Acabado de obra básica existente	5-Entregables Intermedios	28/02/2017		28/02/2017		Sí	0.4

HITOS

	Hito	Categoría	Fecha Comprometida	Fecha Estimada	Fecha Real	A tiempo	Hito Cumplido	Avance Físico
84	EJECUCION.- Explotación de material en canter	5-Entregables Intermedios	28/02/2017		28/02/2017		Sí	0.4
85	EJECUCION.- Transporte de material	5-Entregables Intermedios	28/02/2017		28/02/2017		Sí	0.4
86	EJECUCION.-Tendido Hidratado y compactado de material de mejoramiento	5-Entregables Intermedios	28/02/2017		28/02/2017		Sí	0.4
87	EJECUCION Acabado de obra básica existente	5-Entregables Intermedios	31/03/2017		31/03/2017		Sí	0.4
88	EJECUCION.- Explotación de material en canter	5-Entregables Intermedios	31/03/2017		31/03/2017		Sí	0.4
89	EJECUCION.- Transporte de material	5-Entregables Intermedios	31/03/2017		31/03/2017		Sí	0.4
90	EJECUCION.-Tendido Hidratado y compactado de material de mejoramiento	5-Entregables Intermedios	31/03/2017		31/03/2017		Sí	0.4
91	EJECUCION Acabado de obra básica existente	5-Entregables Intermedios	30/04/2017		30/04/2017		Sí	0.4
92	EJECUCION.- Explotación de material en canter	5-Entregables Intermedios	30/04/2017		30/04/2017		Sí	0.4
93	EJECUCION.- Transporte de materia	5-Entregables Intermedios	30/04/2017		30/04/2017		Sí	0.4
94	EJECUCION.-Tendido Hidratado y compactado de material de mejoramiento	5-Entregables Intermedios	30/04/2017		30/04/2017		Sí	0.4
95	EJECUCION Acabado de obra básica existente	5-Entregables Intermedios	31/05/2017		31/05/2017		Sí	0.4
96	EJECUCION.- Explotación de material en canter	5-Entregables Intermedios	31/05/2017		31/05/2017		Sí	0.4
97	EJECUCION.- Transporte de materia	5-Entregables Intermedios	31/05/2017		31/05/2017		Sí	0.4
98	EJECUCION.-Tendido Hidratado y compactado de material de mejoramiento	5-Entregables Intermedios	31/05/2017		31/05/2017		Sí	0.4
99	EJECUCION Acabado de obra básica existente	5-Entregables Intermedios	30/06/2017		30/06/2017		Sí	0.4
100	EJECUCION.- Explotación de material en canter	5-Entregables Intermedios	30/06/2017		30/06/2017		Sí	0.4
101	EJECUCION.- Transporte de materia	5-Entregables Intermedios	30/06/2017		30/06/2017		Sí	0.4
102	EJECUCION.-Tendido Hidratado y compactado de material de mejoramiento	5-Entregables Intermedios	30/06/2017		30/06/2017		Sí	0.4
103	EJECUCION Acabado de obra básica existente	5-Entregables Intermedios	31/07/2017		31/07/2017		Sí	0.4
104	EJECUCION.- Explotación de material en canter	5-Entregables Intermedios	31/07/2017		31/07/2017		Sí	0.4
105	EJECUCION.- Transporte de materia	5-Entregables Intermedios	31/07/2017		31/07/2017		Sí	0.4
106	EJECUCION.-Tendido Hidratado y compactado de material de mejoramiento	5-Entregables Intermedios	31/07/2017		31/07/2017		Sí	0.4
107	EJECUCION Acabado de obra básica existente	5-Entregables Intermedios	31/08/2017		31/08/2017		Sí	0.4
108	EJECUCION.- Explotación de material en canter	5-Entregables Intermedios	31/08/2017		31/08/2017		Sí	0.4



HITOS

	Hito	Categoría	Fecha Comprometida	Fecha Estimada	Fecha Real	A tiempo	Hito Cumplido	Avance Físico
109	EJECUCION.- Transporte de materia	5-Entregables Intermedios	31/08/2017		31/08/2017		Sí	0.4
110	EJECUCION.-Tendido Hidratado y compactado de material de mejoramiento	5-Entregables Intermedios	31/08/2017		31/08/2017		Sí	0.4
111	EJECUCION Acabado de obra básica existente	5-Entregables Intermedios	30/09/2017		30/09/2017		Sí	0.4
112	EJECUCION.- Explotación de material en canter	5-Entregables Intermedios	30/09/2017		30/09/2017		Sí	0.4
113	EJECUCION.- Transporte de materia	5-Entregables Intermedios	30/09/2017		30/09/2017		Sí	0.4
114	EJECUCION.-Tendido Hidratado y compactado de material de mejoramiento	5-Entregables Intermedios	30/09/2017		30/09/2017		Sí	0.4
115	EJECUCION Acabado de obra básica existente	5-Entregables Intermedios	31/10/2017		31/10/2017		Sí	0.4
116	EJECUCION.- Explotación de material en canter	5-Entregables Intermedios	31/10/2017		31/10/2017		Sí	0.4
117	EJECUCION.- Transporte de materia	5-Entregables Intermedios	31/10/2017		31/10/2017		Sí	0.4
118	EJECUCION.-Tendido Hidratado y compactado de material de mejoramiento	5-Entregables Intermedios	31/10/2017		31/10/2017		Sí	0.4
119	EJECUCION Acabado de obra básica existente	5-Entregables Intermedios	30/11/2017		30/11/2017		Sí	0.4
120	EJECUCION.- Explotación de material en canter	5-Entregables Intermedios	30/11/2017		30/11/2017		Sí	0.4
121	EJECUCION.- Transporte de materia	5-Entregables Intermedios	30/11/2017		30/11/2017		Sí	0.4
122	EJECUCION.-Tendido Hidratado y compactado de material de mejoramiento	5-Entregables Intermedios	30/11/2017		30/11/2017		Sí	0.4
123	EJECUCION Acabado de obra básica existente	5-Entregables Intermedios	31/12/2017		31/12/2017		Sí	0.4
124	EJECUCION.- Explotación de material en canter	5-Entregables Intermedios	31/12/2017		31/12/2017		Sí	0.4
125	EJECUCION.- Transporte de materia	5-Entregables Intermedios	31/12/2017		31/12/2017		Sí	0.4
126	EJECUCION.-Tendido Hidratado y compactado de material de mejoramiento	5-Entregables Intermedios	31/12/2017		31/12/2017		Sí	0.4
127	EJECUCION Acabado de obra básica existente	5-Entregables Intermedios	31/01/2018		31/01/2018		Sí	0.4
128	EJECUCION.- Explotación de material en canter	5-Entregables Intermedios	31/01/2018		31/01/2018		Sí	0.4
129	EJECUCION.- Transporte de materia	5-Entregables Intermedios	31/01/2018		31/01/2018		Sí	0.4
130	EJECUCION.-Tendido Hidratado y compactado de material de mejoramiento	5-Entregables Intermedios	31/01/2018		31/01/2018		Sí	0.4
131	EJECUCION Acabado de obra básica existente	5-Entregables Intermedios	28/02/2018		28/02/2018		Sí	0.4
132	EJECUCION.- Explotación de material en canter	5-Entregables Intermedios	28/02/2018		28/02/2018		Sí	0.4
133	EJECUCION.- Transporte de materia	5-Entregables Intermedios	28/02/2018		28/02/2018		Sí	0.4

HITOS

	Hito	Categoría	Fecha Comprometida	Fecha Estimada	Fecha Real	A tiempo	Hito Cumplido	Avance Físico
134	EJECUCION.-Tendido Hidratado y compactado de material de mejoramiento	5-Entregables Intermedios	28/02/2018		28/02/2018		Sí	0.4
135	EJECUCION Acabado de obra básica existente	5-Entregables Intermedios	31/03/2018		31/03/2018		Sí	0.4
136	EJECUCION.- Explotación de material en canter	5-Entregables Intermedios	31/03/2018		31/03/2018		Sí	0.4
137	EJECUCION.- Transporte de materia	5-Entregables Intermedios	31/03/2018		31/03/2018		Sí	0.4
138	EJECUCION.-Tendido Hidratado y compactado de material de mejoramiento	5-Entregables Intermedios	31/03/2018		31/03/2018		Sí	0.4
139	EJECUCION Acabado de obra básica existente	5-Entregables Intermedios	30/04/2018		30/04/2018		Sí	0.4
140	EJECUCION.- Explotación de material en canter	5-Entregables Intermedios	30/04/2018		30/04/2018		Sí	0.4
141	EJECUCION.- Transporte de materia	5-Entregables Intermedios	30/04/2018		30/04/2018		Sí	0.4
142	EJECUCION.-Tendido Hidratado y compactado de material de mejoramiento	5-Entregables Intermedios	30/04/2018		30/04/2018		Sí	0.4
143	EJECUCION Acabado de obra básica existente	5-Entregables Intermedios	31/05/2018		31/05/2018		Sí	0.4
144	EJECUCION.- Explotación de material en canter	5-Entregables Intermedios	31/05/2018		31/05/2018		Sí	0.4
145	EJECUCION.- Transporte de materia	5-Entregables Intermedios	31/05/2018		31/05/2018		Sí	0.4
146	EJECUCION.-Tendido Hidratado y compactado de material de mejoramiento	5-Entregables Intermedios	31/05/2018		31/05/2018		Sí	0.4
147	EJECUCION Acabado de obra básica existente	5-Entregables Intermedios	30/06/2018		30/06/2018		Sí	0.4
148	EJECUCION.- Explotación de material en canter	5-Entregables Intermedios	30/06/2018		30/06/2018		Sí	0.4
149	EJECUCION.- Transporte de materia	5-Entregables Intermedios	30/06/2018		30/06/2018		Sí	0.4
150	EJECUCION.-Tendido Hidratado y compactado de material de mejoramiento	5-Entregables Intermedios	30/06/2018		30/06/2018		Sí	0.4
151	EJECUCION Acabado de obra básica existente	5-Entregables Intermedios	31/07/2018		31/07/2018		Sí	0.4
152	EJECUCION.- Explotación de material en canter	5-Entregables Intermedios	31/07/2018		31/07/2018		Sí	0.4
153	EJECUCION.- Transporte de materia	5-Entregables Intermedios	31/07/2018		31/07/2018		Sí	0.4
154	EJECUCION.-Tendido Hidratado y compactado de material de mejoramiento	5-Entregables Intermedios	31/07/2018		31/07/2018		Sí	0.4
155	EJECUCION Acabado de obra básica existente	5-Entregables Intermedios	31/08/2018		31/08/2018		Sí	0.4
156	EJECUCION.- Explotación de material en canter	5-Entregables Intermedios	31/08/2018		31/08/2018		Sí	0.4
157	EJECUCION.- Transporte de materia	5-Entregables Intermedios	31/08/2018		31/08/2018		Sí	0.4
158	EJECUCION.-Tendido Hidratado y compactado de material de mejoramiento	5-Entregables Intermedios	31/08/2018		31/08/2018		Sí	0.4

HITOS

	Hito	Categoría	Fecha Comprometida	Fecha Estimada	Fecha Real	A tiempo	Hito Cumplido	Avance Físico
159	EJECUCION Acabado de obra básica existente	5-Entregables Intermedios	30/09/2018		30/09/2018		Sí	0.4
160	EJECUCION.- Explotación de material en canter	5-Entregables Intermedios	30/09/2018		30/09/2018		Sí	0.4
161	EJECUCION.- Transporte de materia	5-Entregables Intermedios	30/09/2018		30/09/2018		Sí	0.4
162	EJECUCION.-Tendido Hidratado y compactado de material de mejoramiento	5-Entregables Intermedios	30/09/2018		30/09/2018		Sí	0.4
163	EJECUCION Acabado de obra básica existente	5-Entregables Intermedios	31/10/2018		31/10/2018		Sí	0.4
164	EJECUCION.- Explotación de material en canter	5-Entregables Intermedios	31/10/2018		31/10/2018		Sí	0.4
165	EJECUCION.- Transporte de materia	5-Entregables Intermedios	31/10/2018		31/10/2018		Sí	0.4
166	EJECUCION.-Tendido Hidratado y compactado de material de mejoramiento	5-Entregables Intermedios	31/10/2018		31/10/2018		Sí	0.4
167	EJECUCION Acabado de obra básica existente	5-Entregables Intermedios	30/11/2018		30/11/2018		Sí	0.4
168	EJECUCION.- Explotación de material en canter	5-Entregables Intermedios	30/11/2018		30/11/2018		Sí	0.4
169	EJECUCION.- Transporte de materia	5-Entregables Intermedios	30/11/2018		30/11/2018		Sí	0.4
170	EJECUCION.-Tendido Hidratado y compactado de material de mejoramiento	5-Entregables Intermedios	30/11/2018		30/11/2018		Sí	0.4
171	EJECUCION Acabado de obra básica existente	5-Entregables Intermedios	31/12/2018		31/12/2018		Sí	0.4
172	EJECUCION.- Explotación de material en canter	5-Entregables Intermedios	31/12/2018		31/12/2018		Sí	0.4
173	EJECUCION.- Transporte de materia	5-Entregables Intermedios	31/12/2018		31/12/2018		Sí	0.4
174	EJECUCION.-Tendido Hidratado y compactado de material de mejoramiento	5-Entregables Intermedios	31/12/2018		31/12/2018		Sí	0.4
175	EJECUCIÓN: Contratación de microempresas de mantenimiento rutinario (catalogo electrónico), realizado	5-Entregables Intermedios	14/03/2019		31/03/2019		Sí	0.2
176	EJECUCION: Ejecución de limpieza de cunetas, realizado	5-Entregables Intermedios	31/03/2019		30/04/2019		Sí	0.1
177	EJECUCION: Ejecución de limpieza y roza mano, realizado	5-Entregables Intermedios	31/03/2019		30/04/2019		Sí	0.1
178	EJECUCION: Ejecución de limpieza y roza mano, realizado	5-Entregables Intermedios	31/03/2019		30/04/2019		Sí	0.1
179	EJECUCIÓN: Acta recepción firmada	5-Entregables Intermedios	10/04/2019		10/05/2019		Sí	0.1
180	EJECUCION: Ejecución de limpieza de alcantarillas, realizado	5-Entregables Intermedios	30/04/2019		31/05/2019		Sí	0.1
181	EJECUCION: Ejecución de limpieza de cunetas, realizado	5-Entregables Intermedios	30/04/2019		31/05/2019		Sí	0.1
182	EJECUCION: Ejecución de limpieza y roza mano, realizado	5-Entregables Intermedios	30/04/2019		31/05/2019		Sí	0.1
183	EJECUCIÓN: Acta recepción firmada	5-Entregables Intermedios	10/05/2019		10/06/2019		Sí	0.1

HITOS

	Hito	Categoría	Fecha Comprometida	Fecha Estimada	Fecha Real	A tiempo	Hito Cumplido	Avance Físico
184	EJECUCION: Ejecución de limpieza de alcantarillas, realizado	5-Entregables Intermedios	31/05/2019		28/06/2019		Sí	0.1
185	EJECUCION: Ejecución de limpieza de cunetas, realizado	5-Entregables Intermedios	31/05/2019		28/06/2019		Sí	0.1
186	EJECUCION: Ejecución de limpieza y roza mano, realizado	5-Entregables Intermedios	31/05/2019		28/06/2019		Sí	0.1
187	EJECUCIÓN: Acta recepción firmada	5-Entregables Intermedios	10/06/2019		10/07/2019		Sí	0.1
188	EJECUCION: Ejecución de limpieza de alcantarillas, realizado	5-Entregables Intermedios	30/06/2019		31/07/2019		Sí	0.1
189	EJECUCION: Ejecución de limpieza de cunetas, realizado	5-Entregables Intermedios	30/06/2019		31/07/2019		Sí	0.1
190	EJECUCION: Ejecución de limpieza y roza mano, realizado	5-Entregables Intermedios	30/06/2019		31/07/2019		Sí	0.1
191	EJECUCIÓN: Acta recepción firmada	5-Entregables Intermedios	10/07/2019		31/07/2019		Sí	0.1
192	EJECUCION: Ejecución de limpieza de alcantarillas, realizado	5-Entregables Intermedios	31/07/2019		29/08/2019		Sí	0.1
193	EJECUCION: Ejecución de limpieza de cunetas, realizado	5-Entregables Intermedios	31/07/2019		29/08/2019		Sí	0.1
194	EJECUCION: Ejecución de limpieza y roza mano, realizado	5-Entregables Intermedios	31/07/2019		29/08/2019		Sí	0.1
195	EJECUCIÓN: Acta recepción firmada	5-Entregables Intermedios	10/08/2019		30/08/2019		Sí	0.1
196	EJECUCION: Ejecución de limpieza de alcantarillas, realizado	5-Entregables Intermedios	31/08/2019		30/09/2019		Sí	0.1
197	EJECUCION: Ejecución de limpieza de cunetas, realizado	5-Entregables Intermedios	31/08/2019		30/09/2019		Sí	0.1
198	EJECUCION: Ejecución de limpieza y roza mano, realizado	5-Entregables Intermedios	31/08/2019		30/09/2019		Sí	0.1
199	EJECUCIÓN: Acta recepción firmada	5-Entregables Intermedios	10/09/2019		30/09/2019		Sí	0.1
200	EJECUCION: Ejecución de limpieza de alcantarillas, realizado	5-Entregables Intermedios	30/09/2019		31/10/2019		Sí	0.1
201	EJECUCION: Ejecución de limpieza de cunetas, realizado	5-Entregables Intermedios	30/09/2019		31/10/2019		Sí	0.1
202	EJECUCION: Ejecución de limpieza y roza mano, realizado	5-Entregables Intermedios	30/09/2019		31/10/2019		Sí	0.1
203	EJECUCIÓN: Acta recepción firmada	5-Entregables Intermedios	10/10/2019		31/10/2019		Sí	0.1
204	EJECUCION: Ejecución de limpieza de alcantarillas, realizado	5-Entregables Intermedios	31/10/2019		29/11/2019		Sí	0.1
205	EJECUCION: Ejecución de limpieza de cunetas, realizado	5-Entregables Intermedios	31/10/2019		29/11/2019		Sí	0.1
206	EJECUCION: Ejecución de limpieza y roza mano, realizado	5-Entregables Intermedios	31/10/2019		29/11/2019		Sí	0.1
207	EJECUCIÓN: Acta recepción firmada	5-Entregables Intermedios	12/11/2019		29/11/2019		Sí	0.05
208	EJECUCIÓN: Contrato Mantenimiento vial que incluye mejoramiento y restitución de la carpeta asfáltica del	5-Entregables Intermedios	22/11/2019		22/11/2019		Sí	0.05

HITOS

	Hito	Categoría	Fecha Comprometida	Fecha Estimada	Fecha Real	A tiempo	Hito Cumplido	Avance Físico
	empate Anillo Vial Salcedo y la vía Belisario Quevedo de la Provincia de Cotopaxi de 2.38 km de longitud							
209	EJECUCION: Ejecución de limpieza de alcantarillas, realizado	5-Entregables Intermedios	30/11/2019		31/12/2019		Sí	0.1
210	EJECUCION: Ejecución de limpieza de cunetas, realizado	5-Entregables Intermedios	30/11/2019		31/12/2019		Sí	0.1
211	EJECUCION: Ejecución de limpieza y roza mano, realizado	5-Entregables Intermedios	30/11/2019		31/12/2019		Sí	0.1
212	EJECUCIÓN: Acta recepción firmada	5-Entregables Intermedios	10/12/2019		31/12/2019		Sí	0.1
213	EJECUCION: Ejecución de limpieza de alcantarillas, realizado	5-Entregables Intermedios	31/12/2019		31/12/2019		Sí	0.1
214	EJECUCION: Ejecución de limpieza de cunetas, realizado	6-Acta de Entrega-Recepción Definitiva	31/12/2019		31/12/2019		Sí	0.1
215	EJECUCION: Ejecución de limpieza y roza mano, realizado	5-Entregables Intermedios	31/12/2019		31/12/2019		Sí	0.1
216	EJECUCIÓN: Acta recepción firmada	5-Entregables Intermedios	31/12/2019		31/12/2019		Sí	0.1
217	EJECUCIÓN: Contratación de microempresas de mantenimiento rutinario (catalogo electrónico), realizado	5-Entregables Intermedios	30/03/2020		30/03/2020		Sí	2.0
218	EJECUCION: Ejecución de limpieza de alcantarillas, realizado	5-Entregables Intermedios	31/03/2020		31/03/2020		Sí	0.1
219	EJECUCION: Ejecución de limpieza de cunetas, realizado	5-Entregables Intermedios	31/03/2020		31/03/2020		Sí	0.1
220	EJECUCION: Ejecución de limpieza y roza mano, realizado	5-Entregables Intermedios	31/03/2020		31/03/2020		Sí	0.1
221	EJECUCIÓN: Planilla Aprobada	5-Entregables Intermedios	10/04/2020		30/04/2020		Sí	0.1
222	EJECUCION: Ejecución de limpieza de alcantarillas, realizado	5-Entregables Intermedios	30/04/2020		30/04/2020		Sí	0.1
223	EJECUCION: Ejecución de limpieza de cunetas, realizado	5-Entregables Intermedios	30/04/2020		30/04/2020		Sí	0.1
224	EJECUCION: Ejecución de limpieza y roza mano, realizado	5-Entregables Intermedios	30/04/2020		30/04/2020		Sí	0.1
225	EJECUCIÓN: Planilla Aprobada	5-Entregables Intermedios	10/05/2020		31/05/2020		Sí	0.1
226	EJECUCION: Ejecución de limpieza de alcantarillas, realizado	5-Entregables Intermedios	31/05/2020		31/05/2020		Sí	0.1
227	EJECUCION: Ejecución de limpieza de cunetas, realizado	5-Entregables Intermedios	31/05/2020		31/05/2020		Sí	0.1
228	EJECUCION: Ejecución de limpieza y roza mano, realizado	5-Entregables Intermedios	31/05/2020		31/05/2020		Sí	0.1
229	EJECUCIÓN: Planilla Aprobada	5-Entregables Intermedios	10/06/2020		30/06/2020		Sí	0.1
230	EJECUCION: Ejecución de limpieza de alcantarillas, realizado	5-Entregables Intermedios	30/06/2020		30/06/2020		Sí	0.1

HITOS

	Hito	Categoría	Fecha Comprometida	Fecha Estimada	Fecha Real	A tiempo	Hito Cumplido	Avance Físico
231	EJECUCION: Ejecución de limpieza de cunetas, realizado	5-Entregables Intermedios	30/06/2020		30/06/2020		Sí	0.1
232	EJECUCION: Ejecución de limpieza y roza mano, realizado	5-Entregables Intermedios	30/06/2020		30/06/2020		Sí	0.1
233	EJECUCIÓN: Acabado obra básica (Empate Anillo Vial Salcedo con Belisario Quevedo)	5-Entregables Intermedios	30/06/2020		31/07/2020		Sí	0.05
234	EJECUCIÓN: Transporte de material excavación (transporte libre 500 mts.) (Empate Anillo Vial Salcedo con Belisario Quevedo)	5-Entregables Intermedios	30/06/2020		31/07/2020		Sí	0.05
235	EJECUCIÓN: Planilla Aprobada	5-Entregables Intermedios	10/07/2020	30/03/2021			No	0.1
236	EJECUCIÓN: Capa de rodadura de hormigón asfáltico mezclado en planta de 7,5 cm de espesor (Empate Anillo Vial Salcedo con Belisario Quevedo)	5-Entregables Intermedios	30/07/2020		30/11/2020		Sí	0.05
237	EJECUCIÓN: Hormigón estructural de cemento Portland, Clase B (f'c=210 kg/cm2) (Empate Anillo Vial Salcedo con Belisario Quevedo)	5-Entregables Intermedios	30/07/2020		30/11/2020		Sí	0.05
238	EJECUCIÓN: Pasos de agua, cunetas y canales de riego (Empate Anillo Vial Salcedo con Belisario Quevedo)	5-Entregables Intermedios	30/07/2020		30/11/2020		Sí	0.05
239	EJECUCION: Ejecución de limpieza de alcantarillas, realizado	5-Entregables Intermedios	31/07/2020		31/07/2020		Sí	0.1
240	EJECUCION: Ejecución de limpieza de cunetas, realizado	5-Entregables Intermedios	31/07/2020		31/07/2020		Sí	0.1
241	EJECUCION: Ejecución de limpieza y roza mano, realizado	5-Entregables Intermedios	31/07/2020		31/07/2020		Sí	0.1
242	EJECUCIÓN: Planilla Aprobada	5-Entregables Intermedios	10/08/2020		31/08/2020		Sí	0.1
243	EJECUCIÓN: Señalización horizontal y vertical (Empate Anillo Vial Salcedo con Belisario Quevedo)	5-Entregables Intermedios	15/08/2020		30/08/2020		Sí	0.02
244	EJECUCION: Ejecución de limpieza de alcantarillas, realizado	5-Entregables Intermedios	31/08/2020		31/08/2020		Sí	0.1
245	EJECUCION: Ejecución de limpieza de cunetas, realizado	5-Entregables Intermedios	31/08/2020		31/08/2020		Sí	0.1
246	EJECUCION: Ejecución de limpieza y roza mano, realizado	5-Entregables Intermedios	31/08/2020		31/08/2020		Sí	0.1
247	EJECUCIÓN: Planilla Aprobada	5-Entregables Intermedios	10/09/2020		30/09/2020		Sí	0.1
248	EJECUCION: Ejecución de limpieza de alcantarillas, realizado	5-Entregables Intermedios	30/09/2020		30/09/2020		Sí	0.1
249	EJECUCION: Ejecución de limpieza de cunetas, realizado	5-Entregables Intermedios	30/09/2020		30/09/2020		Sí	0.1
250	EJECUCION: Ejecución de limpieza y roza mano, realizado	5-Entregables Intermedios	30/09/2020		30/09/2020		Sí	0.1

HITOS

	Hito	Categoría	Fecha Comprometida	Fecha Estimada	Fecha Real	A tiempo	Hito Cumplido	Avance Físico
251	EJECUCIÓN: Planilla Aprobada	5-Entregables Intermedios	10/10/2020		31/10/2020		Sí	0.1
252	EJECUCION: Ejecución de limpieza de alcantarillas, realizado	5-Entregables Intermedios	31/10/2020		31/10/2020		Sí	0.1
253	EJECUCION: Ejecución de limpieza de cunetas, realizado	5-Entregables Intermedios	31/10/2020		31/10/2020		Sí	0.1
254	EJECUCION: Ejecución de limpieza y roza mano, realizado	5-Entregables Intermedios	31/10/2020		31/10/2020		Sí	0.1
255	EJECUCIÓN: Planilla Aprobada	5-Entregables Intermedios	10/11/2020		30/11/2020		Sí	0.1
256	EJECUCION: Ejecución de limpieza de alcantarillas, realizado	5-Entregables Intermedios	30/11/2020		30/11/2020		Sí	0.1
257	EJECUCION: Ejecución de limpieza de cunetas, realizado	5-Entregables Intermedios	30/11/2020		30/11/2020		Sí	0.1
258	EJECUCION: Ejecución de limpieza y roza mano, realizado	5-Entregables Intermedios	30/11/2020		30/11/2020		Sí	0.1
259	EJECUCIÓN: Planilla Aprobada	5-Entregables Intermedios	10/12/2020		31/12/2020		Sí	0.1
260	EJECUCION: Ejecución de limpieza de alcantarillas, realizado	5-Entregables Intermedios	31/12/2020		31/12/2020		Sí	0.1
261	EJECUCION: Ejecución de limpieza de cunetas, realizado	5-Entregables Intermedios	31/12/2020		31/12/2020		Sí	0.1
262	EJECUCION: Ejecución de limpieza y roza mano, realizado	5-Entregables Intermedios	31/12/2020		31/12/2020		Sí	0.1
263	EJECUCIÓN: Planilla Aprobada	5-Entregables Intermedios	31/12/2020		31/12/2020		Sí	0.1
264	EJECUCIÓN: Mantenimiento vial mediante empresas de conservación	5-Entregables Intermedios	30/03/2021		30/03/2021		Sí	2.0
265	CIERRE: Formatos de cierre/baja según acuerdo 025, elaborados	6-Acta de Entrega-Recepción Definitiva	30/09/2021	30/09/2021			No	2.0
266	CIERRE: Certificación de la Coordinación General Administrativa Financiera de aspectos administrativos finiquitados y de no existencia de obligaciones pendientes de pago, suscrito	6-Acta de Entrega-Recepción Definitiva	15/10/2021	15/10/2021			No	1.25
267	CIERRE: Certificación de la Coordinación General Jurídica de no encontrarse inmerso en proceso legal alguno, suscrita	6-Acta de Entrega-Recepción Definitiva	15/10/2021	15/10/2021			No	1.25
268	CIERRE: Información del proyecto en los sistemas GPR, SIPeIP y SITOP actualizada	6-Acta de Entrega-Recepción Definitiva	15/10/2021	15/10/2021			No	1.25
269	CIERRE: Documentos habilitantes para cierre/baja conforme Instructivo de Cierre/Baja, entregados a la Coordinación General de Planificación	6-Acta de Entrega-Recepción Definitiva	20/10/2021	20/10/2021			No	0.5
270	CIERRE: Certificación de no mantener saldos presupuestarios, contables o de tesorería pendientes por liquidar - suscrito MEF	6-Acta de Entrega-Recepción Definitiva	22/11/2021	22/11/2021			No	1.0

**HITOS**

	Hito	Categoría	Fecha Comprometida	Fecha Estimada	Fecha Real	A tiempo	Hito Cumplido	Avance Físico
271	CIERRE: Aprobación del Ministro de Obras Públicas, suscrita	6-Acta de Entrega-Recepción Definitiva	25/11/2021	25/11/2021			No	1.25
272	CIERRE: Solicitud a Senplades para registro de cierre/baja, suscrita	6-Acta de Entrega-Recepción Definitiva	30/11/2021	30/11/2021			No	1.0
273	CIERRE: Informe de Cierre de Proyectos (Senplades) aprobado	6-Acta de Entrega-Recepción Definitiva	31/12/2021	31/12/2021			No	0.5

**SUPERVISIONES EJECUTIVAS**

	Supervisión	Supervisor	Organización Supervisora	Fecha de creación
1	VÍA SALCEDO - TENA	Suarez Granja, Milton Fernando	{PR} - Provincia - COTOPAXI	31/08/2015
2	VÍA SALCEDO - TENA	Suarez Granja, Milton Fernando	{PR} - Provincia - COTOPAXI	30/06/2015
3	Historico - De acuerdo a la visita realizada el día jueves 14 de junio de 2012, se evidenció que los trabajos de ampliación de la vía y colocación de material base se están llevando a cabo con re	Suarez Granja, Milton Fernando	{PR} - Provincia - COTOPAXI	14/06/2012

**INDICADORES DEL PROYECTO**

	Indicador	Estado	Avance al Período	Meta	Resultado del Período	Fecha de Inicio	Último Período Actualizado
1	Porcentaje de incidentes atendidos en las vías		100.00 %	1	1	31/01/2019	Ene-Mar



AVANCE FINANCIERO DEL PROYECTO

COSTO TOTAL

Anticipo Desembolsado:	0.00
Estimado Al Fin Del Proyecto:	6,673,247.52 **
Costo Total:	8,188,274.30
Total Devengado:	5,311,895.77
% Costo Total Devengado:	64.87 %

*\*\*El Estimado al fin del proyecto se calcula con el devengado de años anteriores, mas el programado a devengar actual, mas el planeado de años futuros.*

% COSTO TOTAL DEVENGADO

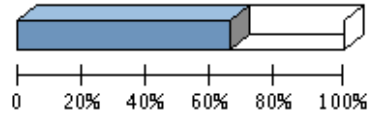

% Costo Total Devengado: 64.87 %

Perfil Económico 2021

	Años Previos	Año Actual (2021)	Años Futuros	Total
Ppto. Planeado	39,269,657.22	1,410,932.62	0.00	40,680,589.84
Ppto. Externo Planeado	0.00	0.00	0.00	0.00
Ppto. Aprobado Inicial	7,505,772.28	2,213,932.60	0.00	9,719,704.88
Ppto. Codificado	7,978,908.77	1,410,932.62	0.00	9,389,841.39
Ppto. Comprometido	4,754,049.23	0.00	0.00	4,754,049.23
Planeado - Codificado (2021)		0.00		
Programado a Devengar	7,741,297.95	1,410,932.62	0.00	9,152,230.57
Ppto. Devengado	5,262,314.90	49,580.87	0.00	5,311,895.77
Pagado Real	11,238,117.66	0.00	0.00	11,238,117.66
Estimado a fin de año	* 5,262,314.90	0.00	0.00	5,262,314.90
Variación Proyectada (Programado a Devengar - Estimado)	2,478,983.05	1,410,932.62	0.00	3,889,915.67
% de Programado a Devengar vs. Devengado	* 67.98 %	3.51 %	0.00 %	58.04 %
Ppto. Codificado 998	0.00	0.00	0.00	0.00
Ppto. Devengado 998	0.00	0.00	0.00	0.00

\* Ppto. Devengado

PROGRAMADO A DEVENGAR VS. DEVENGADO 2021

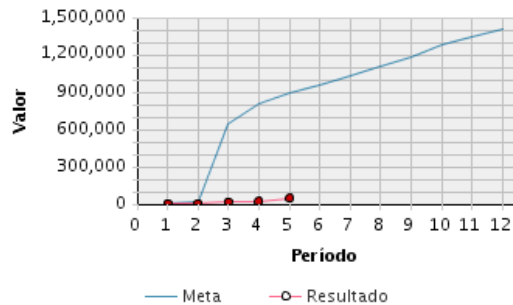

Presupuesto Mensual 2021

Mes	Prog. a Devengar (Mensual)	Devengado (Mensual)	Prog. a Devengar (Acumulado)	Devengado (Acumulado)	Avance Acumulado	Estado	Avance Anual
Ene	9,619.51	5,594.36	9,619.51	5,594.36	58.16 %		0.40 %

Presupuesto Mensual 2021							
Mes	Prog. a Devengar (Mensual)	Devengado (Mensual)	Prog. a Devengar (Acumulado)	Devengado (Acumulado)	Avance Acumulado	Estado	Avance Anual
Feb	9,619.51	0.00	19,239.02	5,594.36	29.08 %		0.40 %
Mar	624,399.68	11,888.62	643,638.70	17,482.98	2.72 %		1.24 %
Abr	167,255.19	5,944.31	810,893.89	23,427.29	2.89 %		1.66 %
May	83,794.25	26,153.58	894,688.14	49,580.87	5.54 %		3.51 %
Jun	66,206.93		960,895.07				
Jul	69,606.93		1,030,502.00				
Ago	81,669.90		1,112,171.90				
Sep	66,206.93		1,178,378.83				
Oct	100,140.01		1,278,518.84				
Nov	66,206.93		1,344,725.77				
Dic	66,206.85		1,410,932.62				
<b>Total</b>	<b>1,410,932.62</b>	<b>49,580.87</b>					

**OBJETIVOS ALINEADOS**

Objetivos Operativos	
14	Incrementar el nivel de servicio de la Red Vial Estatal Provincial MEDIANTE un plan de contratación y de control de las actividades de conservación y rehabilitación por administración directa o contratada.
15	Incrementar la seguridad de la Red Vial Estatal Provincial, MEDIANTE un plan de señalización y seguridad vial, y estudios de ingeniería de puntos críticos.

**ARCHIVOS DEL PROYECTO**

	Descripción de Archivo	Archivo	Fecha de Alta
1	A1 Informe febrero 2017	Informe_febrero_2017.pdf	05/03/2017
2	A2 Solicitando contratación microempresas	19-03-2019_CONTRATACIÓN_MICROEMPRESAS.pdf	05/04/2019
3	A4. HITO 183 Ejecución Acta recepción Parcial	Actas.docx	05/06/2019
4	A5. HITO 187 Ejecución Acta recepción Parcial	Actas.docx	05/07/2019
5	A6-1 Actas julio 2019 asociado con el Hito 191	actas_julio_2019.docx	05/08/2019
6	A6. ACCION 1 RIESGO 1. Contratación Microemepresa	Informe_Julio_2019_microempresa.pdf	05/08/2019
7	A7- Acta Agosto 2019 asociado HITO 195	ACTA_No._5.docx	03/09/2019
8	A8- Acta Septiembre 2019 asociado HITO 199	ACTAS__SEPTIEMBRE_2019.docx	03/10/2019
9	A9. INFORME POR EL PARO DE LOS INDIGENAS	Imagen_(380).jpg	05/11/2019
10	ACCION 1 RIESGO 2 Gestión Recursos Economicos para estudios	MTOP-CONS_COT-2020-488-ME_SOLICITUD_PUNTOS_CRITICOS.pdf	14/12/2020
11	B. 1 Actas de octubre relacionado con HITO 203	Actas_de_Ocubre_2019.docx	05/11/2019
12	B. 2 Actas de noviembre relacionado con HITO 207	actas_de_noviembre_microempresas.zip	03/12/2019
13	B. 3 Actas de diciembre 2019 relacionado con HITO 2011	Actas_Microempresas..docx	03/01/2020
14	B4. Memorando designacion Lider de Proyecto	Designacion_lider_GPR_MTOP-DDCO-2020-246-ME.pdf	03/02/2020
15	B5. -Anexo abril 2020	MTOP-CONS_COT-2020-218-ME_VALIDACIÓN_-_APROBACIÓN_HITOS-fusionado.pdf	05/05/2020
16	B6. -Anexo Mayo 2020	Anexo_Mayo_2020_GPR.pdf	05/06/2020
17	B7. Documentos habilitantes para apertura ingreso de nuevos Hitos	DOCUMENTOS_APERTURA_FICHA_GPR_MANTENIMIENTO	02/06/2020
18	B8. -Anexo Junio 2020	Informe_No.MTOP-C-069-2020_ASOCIACIONES_DE_CONSERVACION_VIAL_JUNIO_2020.pdf	06/07/2020

## ARCHIVOS DEL PROYECTO

	Descripción de Archivo	Archivo	Fecha de Alta
19	B9. -Anexo Julio 2020	Informe_No.MTOP-C-079-2020_ASOCIACIONES_DE_CONSERVACION_VIAL_JULIO_2020-signed.pdf	05/08/2020
20	C1. -Anexo Agosto 2020	Informe_mes_de_Agosto_2020_Mantenimiento_Vial-signed.pdf	04/09/2020
21	C2. -Anexo Septiembre 2020	Informe_mes_de_Septiembre_2020_Mantenimiento_Vial.docx	05/10/2020
22	C3. -Anexo Octubre 2020	Informe_mes_de_octubre_2020_Mantenimiento_Vial.docx	04/11/2020
23	C4. -Anexo Noviembre 2020	Informe_mes_de_Noviembre_2020_Mantenimiento_Vial-signed.pdf	04/12/2020
24	C5. -Anexo Diciembre 2020	Informe_mes_de_Diciembre_2020_Mantenimiento_Vial-signed.pdf	05/01/2021
25	C6. -Anexo Febrero 2021	Anexo_Febrero_2021.pdf	05/03/2021
26	C7. -Anexo Abril 2021	Informe_mes_de_Abril_2021_Mantenimiento_Vial-signed.pdf	05/05/2021
27	C7. -Anexo Marzo 2021	MTOP-ADM_COT-2021-71-ME_CONTRATACIÓN.pdf	05/04/2021
28	C8. -Anexo Mayo 2021	Informe_mes_de_Mayo_2021_Mantenimiento_Vial-signed.pdf	04/06/2021
29	Contestación al Señor Gobernador de Latacunga	oficio_gobernacion_cotopaxi.pdf	07/09/2012
30	Fotografías de los trabajos en la via Salcedo Tena	salcedo_tena.docx	22/06/2012
31	informe mantenimiento cotopaxi	IMAGEN_MANTENIMIENTO_VIAL_DE_COTOPAXI.pdf	05/10/2016
32	Informe Salcedo Tena (Acceso al Parque Nacional Llanganates)	INFORME_SALCEDO_TENA.pdf	11/05/2012
33	Proyecto: K011 MTOP- Mantenimiento vial de la Provincia de Cotopaxi.	Memorando__568.pdf	27/08/2019

## EQUIPO DEL PROYECTO

Nombre	Rol	Puesto	Correo Electrónico	Teléfono(s)
Gamboa López, Enma Katherine	Administrador Regional	Subsecretaria Zonal 3, Encargada	egamboa@mtop.gob.ec	023974600
Ibarra Munizaga, Wagner Ibarra	Analista Financiero	Analista Financiero	wibarra@mtop.gob.ec	
Medina Castillo, Pedro Vinicio	Supervisor	Analista de Infraestructura 1	vmedina@mtop.gob.ec	0991560304
Morales Borja, Marcelo Rene	Administrador	Director Distrital de Transporte y Obras Públicas de Cotopaxi	mrmorales@mtop.gob.ec	

## FOTOGRAFÍA SELECCIONADA

Archivo	Fecha de Alta
30521_1.jpg	03/04/2020