

MTOP - Ministerio de Transporte y Obras Públicas
Subsecretaría Zona 4

Dirección Provincial Santo Domingo de los Tsáchilas

PROYECTO: K006 MTOP - Mantenimiento de la Provincia de Santo Domingo

Líder del Proyecto:	Quimiz Loor, Victor Hugo (vquimiz@mtop.gob.ec)		
Patrocinador Ejecutivo:	Farias Sanchez, Fanny Esther	Programas Relacionados:	MANTENIMIENTO DE LA PROVINCIA DE SANTO DOMINGO, Provincia - Sto. Domingo de los Tsachilas, SECTOR PRODUCCIÓN, EMPLEO Y COMPETITIVIDAD
Titular:	Lara Salazar, Gonzalo Eduardo	Prioridad:	0
Tipo de Proyecto:	Infraestructura	Retorno Económico:	0.00
CUP:	175200000.506.3833	TIR:	0.00 %
Objetivos Operativos:	4	VAN:	0.00
Viabilidad Técnica:	Media	Estimado Al Fin Del Proyecto:	10,944,510.56
Localidad de Gestión:	Zona 9 - DMQ > Pichincha > Quito		
Tipo de Ppto. Externo:		Fecha de Inicio - Fecha de Fin:	01/01/2012 - 31/12/2021
Fecha de última actualización:	29/07/2021	Fecha de Fin Base:	31/12/2013
Modificado por:	Lara Salazar, Gonzalo Eduardo	Fecha del siguiente Hito:	02/08/2021

DATOS GENERALES

Descripción

RED VIAL ESTATAL DE LA PROVINCIA DE SANTO DOMINGO DE LOS TSACHILAS : 246.43 KM
 STO. DGO-UNION DEL TOACHI E20 - 28.60 KM (EN DELEGACIÓN A GAD. PROV. STO. DGO.)
 BY PASS TRAMO - 6.61 KM (EN DELEGACIÓN A GAD. PROV. STO. DGO.)
 STO. DGO-LA CONCORDIA (LIMITE PROV. ESMERALDAS) - E20 - 48,00 KM
 PUERTO NUEVO-LA CONCORDIA-BY PASS LA CONCORDIA E385 - 37,21 K M
 STO. DGO-10 DE AGOSTO (LIMITE PROV. PICHINCHA) E25 - 36,00 KM
 STO. DGO-PATRICIA PILAR (LIMITE PROV. LOS RIOS) E25 - 43.36 KM (CONSESIONADO)
 STO. DGO-EL CARMEN - E38 - 29,40 KM
 STO. DGO. BY PASS - 17.25 KM

----- 2017 -----
 SERCOP-CE20170000963403, MANTENIMIENTO VIAL DE LA VIA SANTO DOMINGO-LA CAOCORDIA TRAMO 2, DESDE EL KM 22+00 AL 46+000 (INCLUYE BY PASS LA CONCORDIA)
 ASOCIACION DE CONSERVACION VIAL EL ROSARIO DE LA PARROQUIA PLAN PILOTO
 Fecha firma del contrato original: 29 de agosto 2017 / Fecha de terminación vigente: 19 de diciembre 2017
 Plazo contrato original: 120 días

SERCOP-CE20170000998980, MATENIMIENTO RUTINARIO CON ASOCIACIÓN DE CONSERVACIÓN VIAL PUERTO LIMON, EJE VIAL SANTO DOMINGO-LA CONCORDIA DESDE EL REDONDEL SUEÑO DE BOLÍVAR KM 00 HASTA EL KM 22 / ASOCIACIÓN DE CONSERVACIÓN VIAL PUERTO LIMÓN
 Fecha firma del contrato original: 04 de octubre 2017 / Fecha de terminación vigente: 02 de enero 2018
 Plazo contrato original: 90 días

SITOP-CE-20170000905078 MANTENIMIENTO VIAL ASOCIACIÓN SE CONSERVACIÓN VIAL SANTO DOMINGO, EJE VIAL SANTO DOMINGO-EL CARMEN KM 30+000
 ASOCIACIÓN DE CONSERVACIÓN VIAL SANTO DOMINGO
 Fecha firma del contrato original: 14 de junio 2017 / Fecha de terminación vigente: 10 de diciembre 2017
 Plazo contrato original: 6 meses

SERCOP-OC N° CE-20170000893173, MANTENIMIENTO RUTINARIO DE LA VÍA SANTO DOMINGO-PATRICIA PILAR KM 0+00 HASTE EL KM 20+000, MÁS 18KM DEL BY PASS QUITO.QUEVEDO-CHONE-ESMERALDAS, CON LA CON ASOCIACIÓN DE CONSERVACIÓN VIAL PUERTO LIMÓN
 Fecha firma del contrato original: 01 de junio 2017 / Fecha de terminación vigente: 28 de octubre 2017
 Plazo contrato original: 5 meses

DATOS GENERALES

Descripción
<p>SERCOP-OC 20170000865202-ASOC. CONSV VIAL YANANTIN- SANTO DOMINGO-PATRICIA PILAR KM 20 AL 54 / ASOCIACION DE CONSERVACION VIAL DENOMINADA YANANTIN Fecha firma del contrato original: 03 de mayo 2017 / Fecha de terminación vigente: 03 de septiembre 2017 Plazo contrato original: 5 meses</p>
<p>SERCOP-CE-20170000979391-MANTENIMIENTO VIAL SANTO DOMINGO-10 DE AGOSTO-PUENTE MULAUTE CON ASOCIACIÓN DE CONSERVACIÓN VIAL LAS DELICIAS Fecha firma del contrato original: 19 de septiembre 2017 / Fecha de terminación vigente: 19 de diciembre 2017 Plazo contrato original: 3 meses</p>
<p>MANTENIMIENTO DE LA SEÑALIZACIÓN HORIZONTAL Y BACHEO MENOR DE LA VÍA SANTO DOMINGO - PATRICIA PILAR, INCLUYE BY PASS QUEVEDO - QUITO. MIELES PALMA MARIA CECILIA Fecha firma del contrato original: 14 de junio 2017 / Fecha de terminación vigente: 14 de julio 2017 Plazo contrato original: 30 días</p>
<p>MANTENIMIENTO DE LA SEÑALIZACIÓN VERTICAL DE LAS VÍAS SANTO DOMINGO - EL CARMEN, SANTO DOMINGO - 10 DE AGOSTO Y CONCORDIA - PUERTO NUEVO AJILA CAMACHO CESAR AUGUSTO Fecha firma del contrato original: 06 de julio 2017 / Fecha de terminación vigente: 04 de septiembre 2017 Plazo contrato original: 60 días</p>
<p>MANTENIMIENTO DE LA SEÑALIZACIÓN HORIZONTAL, CUNETAS H.S Y BACHEO MENOR DE LA VÍA SANTO DOMINGO-LA CONCORDIA, INCLUYE BY PASS QUEVEDO-CHONE-ESMERALDAS / CEDEÑO CHAVEZ JHONNY AVELINO Fecha firma del contrato original: 26 de julio 2017 / Fecha de terminación vigente 25 de agosto 2017</p>
<p>MANTENIMIENTO Y REPARACIÓN DE LAS ALCANTARILAS DE LOS CUATRO PUNTOS CRÍTICOS, UBICADOS EN EL KM 0+250 Y 1+400 DEL BY PASS CHONE-QUEVEDO, KM 1+400 Y 2+600 DEL BY PASS QUEVEDO-QUITO / LOJAN GUALAN JORGE IBAN Fecha firma del contrato original: 28 de agosto 2017 / Fecha de terminación vigente 28 de octubre 2017</p>
Beneficios Cualitativos
<p>El mantenimiento coadyuvará a temas como: Seguridad vial, reduciendo accidentes de tránsito Disminución de desgaste de vehículos Mejoras en la comunicación entre regiones</p>
Tipo de Beneficiario
<p>Agricultores Transportistas Comerciantes Turistas Estudiantes Usuarios en general</p>
Restricciones
<p>El proyecto debe ejecutarse en el plazo establecido</p>

Fase Actual:	Anteproyecto	Definición	Planeación	Ejecución	Cierre	Completado	Congelado	Cancelado
--------------	--------------	------------	------------	------------------	--------	------------	-----------	-----------

AVANCE FÍSICO DEL PROYECTO

% TIEMPO TOTAL TRANSCURRIDO

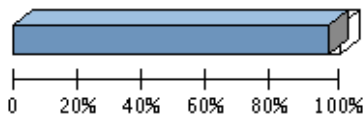

Transcurrido: 95.84 %
 Fecha de Inicio: 01/01/2012 Fecha de Fin: 31/12/2021

AVANCE FÍSICO PROGRAMADO VS. REAL

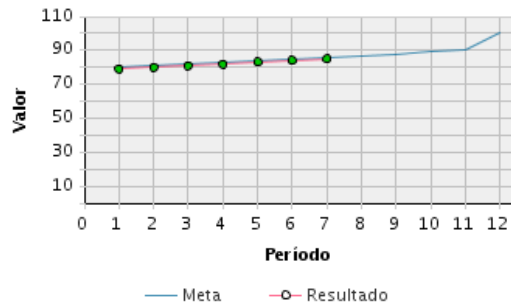

Porcentaje de Avance												
Año	Ene	Feb	Mar	Abr	May	Jun	Jul	Ago	Sep	Oct	Nov	Dic
2021	Avance programado acumulado											
	80 %	81 %	82 %	83 %	84 %	85 %	86 %	87 %	88 %	89 %	90 %	100 %
	Avance real acumulado											
	79 %	80 %	81 %	82 %	83 %	84 %	85 %					
Estado												

RESÚMENES EJECUTIVOS (MÁS RECIENTES)

Resúmenes Ejecutivos	Modificado por	Fecha de última actualización
<p>JUNIO 2021.- Se realiza la contratación de 4 Asociaciones de Conservación Vial para que realicen el mantenimiento rutinario y emergente en la vías de la RVE de la Provincia de Santo Domingo de los Tsáchilas.</p> <p>1.- Asociaciones de Conservación Vial "Puerto Limón" Eje vial E-25 Santo Domingo - 10 de agosto - Puente Mulaute L= 36.00 KM 2.- Asociaciones de Conservación Vial "Luz de América" Eje Vial E-20 tramo 1 - Santo Domingo - la Concordia L= 30 KM 3.- Asociaciones de Conservación Vial "El Rosario" Eje Vial E-20 tramo 2 - Santo Domingo - La Concordia Incluye By Pass La Concordia L= 20 KM 4.- Asociaciones de Conservación Vial "Yanantin" Eje Vial E-385 La Concordia - Puerto Nuevo L= 32 KM</p> <p>las principales actividades realizadas por las microempresas se detallan a continuación: Limpieza de escombros, mantenimiento y limpieza del drenaje superficial Limpieza y desbroce de taludes Roza a mano y contro de vegetación Limpieza de alcantarillas Limpieza y retiro de malezas , barrido de arena o tierra, residuos orgánicos que caen de árboles, etc Limpieza de alcantarillas Limpieza con herramientas manuales, de los cauces, lechos de quebradas, esteros y ríos Limpieza de la estructura y barandas de los puentes Limpieza de la señalización horizontal y vertical Limpieza de guardavías Participación en las actividades de capacitación</p>	Quimiz Loor, Victor Hugo	01/07/2021 - 11:53 AM
<p>MAYO 2021.- Se continúa con los trámites para la contratación de 4 Asociaciones de Conservación Vial para que realicen el mantenimiento rutinario y emergente en la vías de la RVE de la Provincia de Santo Domingo de los Tsáchilas.</p> <p>las principales actividades realizadas por las microempresas se detallan a continuación: Limpieza de escombros, mantenimiento y limpieza del drenaje superficial Limpieza y desbroce de taludes Roza a mano y contro de vegetación Limpieza de alcantarillas Limpieza y retiro de malezas , barrido de arena o tierra, residuos orgánicos que caen de árboles, etc Limpieza de alcantarillas Limpieza con herramientas manuales, de los cauces, lechos de quebradas, esteros y ríos Limpieza de la estructura y barandas de los puentes Limpieza de la señalización horizontal y vertical Limpieza de guardavías Participación en las actividades de capacitación</p>	Quimiz Loor, Victor Hugo	02/06/2021 - 04:52 PM
<p>ABRIL 2021.- Se continúa con los trámites para la contratación de 4 Asociaciones de Conservación Vial para que realicen el mantenimiento rutinario y emergente en la vías de la RVE de la Provincia de Santo Domingo de los Tsáchilas.</p> <p>las principales actividades realizadas por las microempresas se detallan a continuación: Limpieza de escombros, mantenimiento y limpieza del drenaje superficial Limpieza y desbroce de taludes Roza a mano y contro de vegetación Limpieza de alcantarillas</p>	Quimiz Loor, Victor Hugo	03/05/2021 - 09:44 AM

RESÚMENES EJECUTIVOS (MÁS RECIENTES)

Resúmenes Ejecutivos	Modificado por	Fecha de última actualización
<p>Limpieza y retiro de malezas , barrido de arena o tierra, residuos orgánicos que caen de árboles, etc Limpieza de alcantarillas Limpieza con herramientas manuales, de los cauces, lechos de quebradas, esteros y ríos Limpieza de la estructura y barandas de los puentes Limpieza de la señalización horizontal y vertical Limpieza de guardavías Participación en las actividades de capacitación</p>		
<p>MARZO 2021.- Se continúa con los trámites para la contratación de 4 Asociaciones de Conservación Vial para que realicen el mantenimiento rutinario y emergente en la vías de la RVE de la Provincia de Santo Domingo de los Tsáchilas.</p> <p>las principales actividades realizadas por las microempresas se detallan a continuación: Limpieza de escombros, mantenimiento y limpieza del drenaje superficial Limpieza y desbroce de taludes Roza a mano y contro de vegetación Limpieza de alcantarillas Limpieza y retiro de malezas , barrido de arena o tierra, residuos orgánicos que caen de árboles, etc Limpieza de alcantarillas Limpieza con herramientas manuales, de los cauces, lechos de quebradas, esteros y ríos Limpieza de la estructura y barandas de los puentes Limpieza de la señalización horizontal y vertical Limpieza de guardavías Participación en las actividades de capacitación</p>	<p>Quimiz Loor, Victor Hugo</p>	<p>01/04/2021 - 11:16 AM</p>
<p>FEBRERO 2021.- Se continúa con los trámites para la contratación de 4 Asociaciones de Conservación Vial para que realicen el mantenimiento rutinario y emergente en la vías de la RVE de la Provincia de Santo Domingo de los Tsáchilas.</p> <p>las principales actividades realizadas por las microempresas se detallan a continuación: Limpieza de escombros, mantenimiento y limpieza del drenaje superficial Limpieza y desbroce de taludes Roza a mano y contro de vegetación Limpieza de alcantarillas Limpieza y retiro de malezas , barrido de arena o tierra, residuos orgánicos que caen de árboles, etc Limpieza de alcantarillas Limpieza con herramientas manuales, de los cauces, lechos de quebradas, esteros y ríos Limpieza de la estructura y barandas de los puentes Limpieza de la señalización horizontal y vertical Limpieza de guardavías Participación en las actividades de capacitación</p>	<p>Quimiz Loor, Victor Hugo</p>	<p>03/03/2021 - 02:36 PM</p>
<p>ENERO 2021.- En este periodo se relaizan los trámites para la contratación de las 5 Asociaciones de Conservación Vial para que realicen el mantenimiento rutinario y emergente en la vías de la RVE de la Provincia de Santo Domingo de los Tsáchilas.</p> <p>las principales actividades realizadas por las microempresas se detallan a continuación: Limpieza de escombros, mantenimiento y limpieza del drenaje superficial Limpieza y desbroce de taludes Roza a mano y contro de vegetación Limpieza de alcantarillas Limpieza y retiro de malezas , barrido de arena o tierra, residuos orgánicos que caen de árboles, etc Limpieza de alcantarillas Limpieza con herramientas manuales, de los cauces, lechos de quebradas, esteros y ríos Limpieza de la estructura y barandas de los puentes Limpieza de la señalización horizontal y vertical Limpieza de guardavías Participación en las actividades de capacitación</p>	<p>Quimiz Loor, Victor Hugo</p>	<p>01/02/2021 - 10:57 AM</p>
<p>DICIEMBRE 2020.- En este periodo las 5 Asociaciones de Conservación Vial realizan el mantenimiento rutinario y emergente en la vías de la RVE de la Provincia de Santo Domingo de los Tsáchilas, el avance físico es del 100.00%.</p> <p>las principales actividades realizadas por las microempresas se detallan a continuación: Limpieza de escombros, mantenimiento y limpieza del drenaje superficial Limpieza y desbroce de taludes</p>	<p>Quimiz Loor, Victor Hugo</p>	<p>28/12/2020 - 02:25 PM</p>

RESÚMENES EJECUTIVOS (MÁS RECIENTES)

Resúmenes Ejecutivos	Modificado por	Fecha de última actualización
<p>Roza a mano y contro de vegetación Limpieza de alcantarillas Limpieza y retiro de malezas , barrido de arena o tierra, residuos orgánicos que caen de árboles, etc Limpieza de alcantarillas Limpieza con herramientas manuales, de los cauces, lechos de quebradas, esteros y ríos Limpieza de la estructura y barandas de los puentes Limpieza de la señalización horizontal y vertical Limpieza de guardavías Participación en las actividades de capacitación</p>		
<p>NOVIEMBRE 2020.- En este periodo las 5 Asociaciones de Conservación Vial realizan el mantenimiento rutinario y emergente en la vías de la RVE de la Provincia de Santo Domingo de los Tsáchilas, el avance físico es del 84.76%.</p> <p>las principales actividades realizadas por las microempresas se detallan a continuación: Limpieza de escombros, mantenimiento y limpieza del drenaje superficial Limpieza y desbroce de taludes Roza a mano y contro de vegetación Limpieza de alcantarillas Limpieza y retiro de malezas , barrido de arena o tierra, residuos orgánicos que caen de árboles, etc Limpieza de alcantarillas Limpieza con herramientas manuales, de los cauces, lechos de quebradas, esteros y ríos Limpieza de la estructura y barandas de los puentes Limpieza de la señalización horizontal y vertical Limpieza de guardavías Participación en las actividades de capacitación</p>	<p>Quimiz Loor, Victor Hugo</p>	<p>02/12/2020 - 12:08 PM</p>
<p>OCTUBRE 2020.- En este periodo las 5 Asociaciones de Conservación Vial realizan el mantenimiento rutinario y emergente en la vías de la RVE de la Provincia de Santo Domingo de los Tsáchilas, el avance físico es del 72%.</p> <p>las principales actividades realizadas por las microempresas se detallan a continuación: Limpieza de escombros, mantenimiento y limpieza del drenaje superficial Limpieza y desbroce de taludes Roza a mano Limpieza de alcantarillas Limpieza y retiro de malezas , barrido de arena o tierra, residuos orgánicos que caen de árboles, etc Limpieza de alcantarillas Limpieza con herramientas manuales, de los cauces, lechos de quebradas, esteros y ríos Limpieza de la estructura y barandas de los puentes Limpieza de la señalización horizontal y vertical Limpieza de guardavías Participación en las actividades de capacitación</p>	<p>Linzán Mora, Luciano Vicente</p>	<p>04/11/2020 - 11:31 PM</p>
<p>SEPTIEMBRE 2020.- continúan los trabajos de mantenimiento por parte de las Asociaciones de Conservación Vial, las principales actividades realizadas durante este período, se detallan a continuación:</p> <p>Limpieza de cunetas, alcantarillas y señalética vertical Trabajo de roza a mano Limpieza de puentes y barandas Poda de árboles y control de vegetación</p> <p>El porcentaje físico es del 58%, los trabajos de mantenimiento vial con microempresas, concluyen el 29/12/2020</p>	<p>Linzán Mora, Luciano Vicente</p>	<p>02/10/2020 - 10:43 AM</p>
<p>AGOSTO 2020.- continúan los trabajos de mantenimiento por parte de las Asociaciones de Conservación Vial, las principales actividades realizadas durante este período, se detallan a continuación:</p> <p>Limpieza de cunetas, alcantarillas y señalética vertical Trabajo de roza a mano Limpieza de puentes y barandas Poda de árboles y control de vegetación</p>	<p>Quimiz Loor, Victor Hugo</p>	<p>04/09/2020 - 04:20 PM</p>

RESÚMENES EJECUTIVOS (MÁS RECIENTES)

Resúmenes Ejecutivos	Modificado por	Fecha de última actualización
<p>El porcentaje físico es del 40%, los trabajos de mantenimiento vial con microempresas, concluyen el 29/12/2020</p>		
<p>JULIO 2020.- continúan los trabajos de mantenimiento por parte de las Asociaciones de Conservación Vial, las principales actividades realizadas durante este período, se detallan a continuación:</p> <p>Limpieza de cunetas, alcantarillas y señalética vertical Trabajo de roza a mano Limpieza de puentes y barandas Poda de árboles</p> <p>El porcentaje físico es del 28.58%, los trabajos de mantenimiento vial con ACV, concluyen el 29/12/2020</p>	<p>Quimiz Loor, Victor Hugo</p>	<p>05/08/2020 - 01:25 PM</p>
<p>JUNIO 2020.- Con fecha 02/06/2020, se contrataron 5 Asociaciones de Conservación Vial (ACV), para realizar el Mantenimiento Rutinario y emergente por siete meses, en las siguientes vías de la RVE de la Provincia de Santo Domingo de los Tsáchilas:</p> <ol style="list-style-type: none"> 1.- ACV "Santo Domingo", en la vía Santo Domingo - El Carmen, con 12 socios 2.- ACV "Puerto Limón", en la vía Santo Domingo - 10 de Agosto, con 12 socios 3.- ACV "Las Delicias", en la vía Santo Domingo - La Concordia, tramo 1, con 12 socios 4.- ACV "El Rosario", en la vía Santo Domingo - La Concordia, tramo 2, con 7 socios 5.- ACV "YANANTIN", en la vía La Concordia - Puerto Nuevo, con 12 socios <p>El monto total asciende a la suma de USD. 296.245,95, valor que no incluye IVA.</p> <p>Las principales actividades realizadas durante el primer mes de actividades de las ACV, se detallan a continuación:</p> <p>Limpieza de cunetas, alcantarillas y señalética vertical Trabajo de roza a mano Limpieza de puentes y barandas Poda de árboles</p> <p>El porcentaje físico es del 14%, los trabajos de mantenimiento vial con ACV, concluyen el 29/12/2020</p>	<p>Navarro Batallas, Washington Patricio</p>	<p>03/07/2020 - 01:05 PM</p>
<p>MAYO 2020.- con fecha 03, 15 y 28 de abril de 2020, mediante Memorandos Nro. MTOP-DPSCH-GI-CONSV-2020-233-ME, MTOP-DPSCH-GI-CONSV-2020-234-ME, MTOP-DPSCH-GI-CONSV-2020-247-ME, MTOP-DPSCH-GI-CONSV-2020-267-ME y MTOP-DPSCH-GI-CONSV-2020-268-ME, fueron remitidas las solicitudes de autorización, previas a la contratación del mantenimiento rutinario y emergente mediante asociaciones de conservación vial para los ejes viales:</p> <ul style="list-style-type: none"> - Santo Domingo - La Concordia, tramo 1 - Santo Domingo - La Concordia, tramo 2 - Santo Domingo - 10 de Agosto - Santo Domingo - El Carmen - La Concordia - Puerto Nuevo <p>En este periodo ha continuado el proceso administrativo respectivo previo a la contratación de los servicios de mntenimiento por parte de las Asociaciones de Conservación Vial.</p>	<p>Linzán Mora, Luciano Vicente</p>	<p>05/06/2020 - 12:40 PM</p>
<p>ABRIL 2020.- con fecha 03, 15 y 28 de abril de 2020, mediante Memorandos Nro. MTOP-DPSCH-GI-CONSV-2020-233-ME, MTOP-DPSCH-GI-CONSV-2020-234-ME, MTOP-DPSCH-GI-CONSV-2020-247-ME, MTOP-DPSCH-GI-CONSV-2020-267-ME y MTOP-DPSCH-GI-CONSV-2020-268-ME, fueron remitidas las solicitudes de autorización, previas a la contratación del mantenimiento rutinario y emergente mediante asociaciones de conservación vial para los ejes viales:</p> <ul style="list-style-type: none"> - Santo Domingo - La Concordia, tramo 1 - Santo Domingo - La Concordia, tramo 2 - Santo Domingo - 10 de Agosto - Santo Domingo - El Carmen - La Concordia - Puerto Nuevo 	<p>Quimiz Loor, Victor Hugo</p>	<p>04/05/2020 - 08:49 PM</p>
<p>MARZO 2020.- en este período, con fecha 25 de marzo de 2020, mediante Memorandos Nro. MTOP-DDSCH-Z4-2020-653-ME, MTOP-DDSCH-Z4-2020-654-ME, MTOP-DDSCH-Z4-2020-708-ME y MTOP-DDSCH-Z4-2020-709-ME, el Director Distrital del MTOP Santo</p>	<p>Linzán Mora, Luciano Vicente</p>	<p>06/04/2020 - 09:22 AM</p>

RESÚMENES EJECUTIVOS (MÁS RECIENTES)

Resúmenes Ejecutivos	Modificado por	Fecha de última actualización
<p>Domingo de los Tsáchilas, presentó la solicitud de avales para la contratación del mantenimiento rutinario y emergente mediante asociaciones de conservación vial para los ejes: Santo Domingo - 10 de Agosto, Santo Domingo - La Concordia, tramos 1 y 2, así como el eje vial La Concordia - Puerto Nuevo.</p>		
<p>FEBRERO 2020.- con fecha 12 de febrero de 2020, mediante Memorando Nro. MTOP-SUBZ4-2020-0199-ME, el Ing. Ivan Ganchozo, Subsecretario Zonal 4, solicitó al Ing. Ricardo Paula, Viceministro de Infraestructura del Transporte, la reprogramación del POA 2020, en virtud de que en el plan operativo anual 2020, de la Dirección Distrital del MTOP - Santo Domingo de los Tsáchilas, como arrastre solo se consideró la planilla de diciembre 2019, en razón de que no alcanzaron a realizar el proceso de pago en el sistema e-SIGEF, se hizo necesario reprogramar dichos valores entre subactividades del mismo ítem, en conjunto con el personal técnico de la Dirección de Santo Domingo de los Tsáchilas.</p>	<p>Linzán Mora, Luciano Vicente</p>	<p>05/03/2020 - 07:09 PM</p>
<p>ENERO 2020.- en este periodo culminaron los trabajos de mantenimiento rutinario por parte de las Asociaciones de Conservación Vial en los siguientes ejes de la red vial estatal:</p> <p>ID SITOP 23519 / ASOCIACION VIAL SANTO DOMINGO / EJE VIAL E38 SANTO DOMINGO-EL CARMEN / 29,40km / PLAZO 270 DÍAS / Monto \$ 83.102,76 ID SITOP 23520 / ASOCIACION VIAL EL ROSARIO / EJE VIAL E20 SANTO DOMINGO-LA CONCORDIA TRAMO II / 20km / PLAZO 270 DÍAS / Monto \$ 48476,61 ID SITOP 23521 / ASOCIACION VIAL PUERTO LIMON / EJE VIAL E25 SANTO DOMINGO-10 DE AGOSTO / 36km / 270 DÍAS / Monto \$ 83.102,76 ID SITOP 23522 / ASOCIACION VIAL YANANTIN / EJE VIAL E385 LA CONCORDIA-PUERTO NUEVO/ 31,21km / 270 DÍAS / Monto \$ 83.102,76 ID SITOP 23523 / ASOCIACION VIAL LAS DELICIAS / EJE VIAL E25 SANTO DOMINGO-PATRICIA PILAR / 38km / 270 DÍAS / Monto \$ 83.102,76 ID SITOP 23816 / ASOCIACION VIAL LUZ DE AMERICA / EJE VIAL E25 SANTO DOMINGO-LA CONCORDIA TRAMO 1 / 30km / 210 DÍAS / Monto \$ 72.391,74</p> <p>Actualmente se espera la asignación de recursos para la contratación de Asociaciones de Conservación Vial para el año 2020.</p>	<p>Linzán Mora, Luciano Vicente</p>	<p>04/02/2020 - 03:04 PM</p>
<p>DICIEMBRE 2019.- en este periodo continúan los trabajos de mantenimiento rutinario por parte de las Asociaciones de Conservación Vial en los siguientes ejes de la red vial estatal:</p> <p>ID SITOP 23519 / ASOCIACION VIAL SANTO DOMINGO / EJE VIAL E38 SANTO DOMINGO-EL CARMEN / 29,40km / PLAZO 270 DÍAS / Monto \$ 83.102,76 ID SITOP 23520 / ASOCIACION VIAL EL ROSARIO / EJE VIAL E20 SANTO DOMINGO-LA CONCORDIA TRAMO II / 20km / PLAZO 270 DÍAS / Monto \$ 48476,61 ID SITOP 23521 / ASOCIACION VIAL PUERTO LIMON / EJE VIAL E25 SANTO DOMINGO-10 DE AGOSTO / 36km / 270 DÍAS / Monto \$ 83.102,76 ID SITOP 23522 / ASOCIACION VIAL YANANTIN / EJE VIAL E385 LA CONCORDIA-PUERTO NUEVO/ 31,21km / 270 DÍAS / Monto \$ 83.102,76 ID SITOP 23523 / ASOCIACION VIAL LAS DELICIAS / EJE VIAL E25 SANTO DOMINGO-PATRICIA PILAR / 38km / 270 DÍAS / Monto \$ 83.102,76 ID SITOP 23816 / ASOCIACION VIAL LUZ DE AMERICA / EJE VIAL E25 SANTO DOMINGO-LA CONCORDIA TRAMO 1 / 30km / 210 DÍAS / Monto \$ 72.391,74</p> <p>Los trabajos de mantenimiento por parte de las Asociaciones de Conservación Vial concluyen en el mes de enero de 2020.</p> <p>En este periodo terminaron los trabajos correspondientes a los trabajos de Señalización y Mantenimiento de la Vía La Concordia - Puerto Nuevo, incluido el By Pass de La Concordia.</p>	<p>Quimiz Loor, Victor Hugo</p>	<p>03/01/2020 - 04:53 PM</p>
<p>NOVIEMBRE 2019.- en este periodo continúan los trabajos de mantenimiento rutinario por parte de las Asociaciones de Conservación Vial en los siguientes ejes de la red vial estatal:</p> <p>ID SITOP 23519 / ASOCIACION VIAL SANTO DOMINGO / EJE VIAL E38 SANTO DOMINGO-EL CARMEN / 29,40km / PLAZO 270 DÍAS / Monto \$ 83.102,76 ID SITOP 23520 / ASOCIACION VIAL EL ROSARIO / EJE VIAL E20 SANTO DOMINGO-LA CONCORDIA TRAMO II / 20km / PLAZO 270 DÍAS / Monto \$ 48476,61 ID SITOP 23521 / ASOCIACION VIAL PUERTO LIMON / EJE VIAL E25 SANTO DOMINGO-10 DE AGOSTO / 36km / 270 DÍAS / Monto \$ 83.102,76 ID SITOP 23522 / ASOCIACION VIAL YANANTIN / EJE VIAL E385 LA CONCORDIA-PUERTO NUEVO/ 31,21km / 270 DÍAS / Monto \$ 83.102,76 ID SITOP 23523 / ASOCIACION VIAL LAS DELICIAS / EJE VIAL E25 SANTO DOMINGO-PATRICIA PILAR / 38km / 270 DÍAS / Monto \$ 83.102,76 ID SITOP 23816 / ASOCIACION VIAL LUZ DE AMERICA / EJE VIAL E25 SANTO DOMINGO-LA CONCORDIA TRAMO 1 / 30km / 210 DÍAS / Monto \$ 72.391,74</p> <p>Los trabajos de mantenimiento por parte de las Asociaciones de Conservación Vial concluyen en el mes de enero de 2020.</p>	<p>Navarro Batallas, Washington Patricio</p>	<p>05/12/2019 - 12:00 PM</p>

RESÚMENES EJECUTIVOS (MÁS RECIENTES)

Resúmenes Ejecutivos	Modificado por	Fecha de última actualización
<p>Con fecha 17 de Octubre iniciaron los trabajos correspondientes a los trabajos de Señalización y Mantenimiento de la Vía La Concordia - Puerto Nuevo, incluido el By Pass de La Concordia</p> <p>Cor fecha 29 de Noviembre iniciaron los trabajos correspondientes a los trabajos de Señalización y Mantenimeinto de la Vía Santo Domingo - El Carmen</p>		
<p>OCTUBRE 2019.- en este periodo continuan los trabajos de mantenimiento rutinario por parte de las Asociaciones de Conservación Vial en los siguientes ejes de la red vial estatal:</p> <p>ID SITOP 23519 / ASOCIACION VIAL SANTO DOMINGO / EJE VIAL E38 SANTO DOMINGO-EL CARMEN / 29,40km / PLAZO 270 DÍAS / Monto \$ 83.102,76 ID SITOP 23520 / ASOCIACION VIAL EL ROSARIO / EJE VIAL E20 SANTO DOMINGO-LA CONCORDIA TRAMO II / 20km / PLAZO 270 DÍAS / Monto \$ 48476,61 ID SITOP 23521 / ASOCIACION VIAL PUERTO LIMON / EJE VIAL E25 SANTO DOMINGO-10 DE AGOSTO / 36km / 270 DÍAS / Monto \$ 83.102,76 ID SITOP 23522 / ASOCIACION VIAL YANANTIN / EJE VIAL E385 LA CONCORDIA-PUERTO NUEVO/ 31,21km / 270 DÍAS / Monto \$ 83.102,76 ID SITOP 23523 / ASOCIACION VIAL LAS DELICIAS / EJE VIAL E25 SANTO DOMINGO-PATRICIA PILAR / 38km / 270 DÍAS / Monto \$ 83.102,76 ID SITOP 23816 / ASOCIACION VIAL LUZ DE AMERICA / EJE VIAL E25 SANTO DOMINGO-LA CONCORDIA TRAMO 1 / 30km / 210 DÍAS / Monto \$ 72.391,74</p> <p>Los trabajos de mantenimiento por parte de las Asociaciones de Conservación Vial concluyen en el mes de enero de 2020.</p>	<p>Navarro Batallas, Washington Patricio</p>	<p>05/11/2019 - 03:58 PM</p>
<p>SEPTIEMBRE 2019.- en este periodo continuan los trabajos de mantenimiento rutinario por parte de las Asociaciones de Conservación Vial en los siguientes ejes de la red vial estatal:</p> <p>ID SITOP 23519 / ASOCIACION VIAL SANTO DOMINGO / EJE VIAL E38 SANTO DOMINGO-EL CARMEN / 29,40km / PLAZO 270 DÍAS / Monto \$ 83.102,76 ID SITOP 23520 / ASOCIACION VIAL EL ROSARIO / EJE VIAL E20 SANTO DOMINGO-LA CONCORDIA TRAMO II / 20km / PLAZO 270 DÍAS / Monto \$ 48476,61 ID SITOP 23521 / ASOCIACION VIAL PUERTO LIMON / EJE VIAL E25 SANTO DOMINGO-10 DE AGOSTO / 36km / 270 DÍAS / Monto \$ 83.102,76 ID SITOP 23522 / ASOCIACION VIAL YANANTIN / EJE VIAL E385 LA CONCORDIA-PUERTO NUEVO/ 31,21km / 270 DÍAS / Monto \$ 83.102,76 ID SITOP 23523 / ASOCIACION VIAL LAS DELICIAS / EJE VIAL E25 SANTO DOMINGO-PATRICIA PILAR / 38km / 270 DÍAS / Monto \$ 83.102,76 ID SITOP 23816 / ASOCIACION VIAL LUZ DE AMERICA / EJE VIAL E25 SANTO DOMINGO-LA CONCORDIA TRAMO 1 / 30km / 210 DÍAS / Monto \$ 72.391,74</p> <p>Los trabajos de mantenimiento por parte de las Asociaciones de Conservación Vial concluyen en el mes de enero de 2020.</p>	<p>Navarro Batallas, Washington Patricio</p>	<p>04/10/2019 - 08:32 AM</p>
<p>AGOSTO 2019.- en este periodo continuan los trabajos de mantenimiento rutinario por parte de las Asociaciones de Conservación Vial en los siguientes ejes de la red vial estatal:</p> <p>ID SITOP 23519 / ASOCIACION VIAL SANTO DOMINGO / EJE VIAL E38 SANTO DOMINGO-EL CARMEN / 29,40km / PLAZO 270 DÍAS / Monto \$ 83.102,76 ID SITOP 23520 / ASOCIACION VIAL EL ROSARIO / EJE VIAL E20 SANTO DOMINGO-LA CONCORDIA TRAMO II / 20km / PLAZO 270 DÍAS / Monto \$ 48476,61 ID SITOP 23521 / ASOCIACION VIAL PUERTO LIMON / EJE VIAL E25 SANTO DOMINGO-10 DE AGOSTO / 36km / 270 DÍAS / Monto \$ 83.102,76 ID SITOP 23522 / ASOCIACION VIAL YANANTIN / EJE VIAL E385 LA CONCORDIA-PUERTO NUEVO/ 31,21km / 270 DÍAS / Monto \$ 83.102,76 ID SITOP 23523 / ASOCIACION VIAL LAS DELICIAS / EJE VIAL E25 SANTO DOMINGO-PATRICIA PILAR / 38km / 270 DÍAS / Monto \$ 83.102,76 ID SITOP 23816 / ASOCIACION VIAL LUZ DE AMERICA / EJE VIAL E25 SANTO DOMINGO-LA CONCORDIA TRAMO 1 / 30km / 210 DÍAS / Monto \$ 72.391,74</p>	<p>Quimiz Loor, Victor Hugo</p>	<p>02/09/2019 - 02:31 PM</p>
<p>JULIO 2019.- en este periodo continuaron con los trabajos de Asociaciones de Conservación Vial en los siguientes ejes viales:</p> <p>ID SITOP 23519 / ASOCIACION VIAL SANTO DOMINGO / EJE VIAL E38 SANTO DOMINGO-EL CARMEN / 29,40km / PLAZO 270 DÍAS / Monto \$ 83.102,76 ID SITOP 23520 / ASOCIACION VIAL EL ROSARIO / EJE VIAL E20 SANTO DOMINGO-LA CONCORDIA TRAMO II / 20km / PLAZO 270 DÍAS / Monto \$ 48476,61 ID SITOP 23521 / ASOCIACION VIAL PUERTO LIMON / EJE VIAL E25 SANTO DOMINGO-10 DE AGOSTO / 36km / 270 DÍAS / Monto \$ 83.102,76</p>	<p>Quimiz Loor, Victor Hugo</p>	<p>05/08/2019 - 12:10 PM</p>

RESÚMENES EJECUTIVOS (MÁS RECIENTES)

Resúmenes Ejecutivos	Modificado por	Fecha de última actualización
<p>ID SITOP 23522 / ASOCIACION VIAL YANANTIN / EJE VIAL E385 LA CONCORDIA-PUERTO NUEVO/ 31,21km / 270 DÍAS / Monto \$ 83.102,76 ID SITOP 23523 / ASOCIACION VIAL LAS DELICIAS / EJE VIAL E25 SANTO DOMINGO-PATRICIA PILAR / 38km / 270 DÍAS / Monto \$ 83.102,76 ID SITOP 23816 / ASOCIACION VIAL LUZ DE AMERICA / EJE VIAL E25 SANTO DOMINGO-LA CONCORDIA TRAMO 1 / 30km / 210 DÍAS / Monto \$ 72.391,74</p>		
<p>JUNIO 2019.- en este periodo se efectuó la contratación mediante catálogo dinámico inclusivo de la Asociación de Conservación Vial Luz de América, de conformidad a Orden de Compra Nro. CE-20190001599498, con fecha de aceptación 30 de mayo de 2019, para la ejecución de los trabajos correspondientes a "Mantenimiento Rutinario y Emergente de la Vía Santo Domingo - la Concordia tramo 1 desde el Km 0+000 hasta el km 30+000, L=30 Km", por el valor de \$ 72.391,74, (Setenta y Dos Mil Trecientos Noventa y Uno 74/100 Dólares Americanos), valor que incluye IVA, en jornadas de 8 horas diarias de lunes a viernes, el horario de trabajo será de 07h00 a 15h30, incluyendo 30 minutos para el almuerzo, mediante el proceso de Catálogo Dinámico Inclusivo (CDI), por 7 meses conformada por 12 socios, a partir del día 31 de mayo de 2019 .</p> <p>Adicionalmente con fecha 28 de Junio de 2019, mediante Memorandos Nro. MTOP-DDSCH-Z4-2019-1519-ME y MTOP-DDSCH-Z4-2019-1520-ME, el Director Distrital del MTOP Santo Domingo de los Tsáchilas, procedió con la solicitud el avales para la contratación de la Señalización y Mantenimiento de la Red Vial Estatal, para los ejes viales La Concordia - Puerto Nuevo y Santo Domingo - El Carmen, administrados por Dirección Distrital de Santo Domingo de los Tsáchilas.</p> <p>Continuaron con los trabajos de Asociaciones de Conservación Vial en los siguientes ejes viales:</p> <p>ID SITOP 23519 / ASOCIACION VIAL SANTO DOMINGO / EJE VIAL E38 SANTO DOMINGO-EL CARMEN / 29,40km / PLAZO 270 DÍAS / Monto \$ 83.102,76 ID SITOP 23520 / ASOCIACION VIAL EL ROSARIO / EJE VIAL E20 SANTO DOMINGO-LA CONCORDIA TRAMO II / 20km / PLAZO 270 DÍAS / Monto \$ 48476,61 ID SITOP 23521 / ASOCIACION VIAL PUERTO LIMON / EJE VIAL E25 SANTO DOMINGO-10 DE AGOSTO / 36km / 270 DÍAS / Monto \$ 83.102,76 ID SITOP 23522 / ASOCIACION VIAL YANANTIN / EJE VIAL E385 LA CONCORDIA-PUERTO NUEVO/ 31,21km / 270 DÍAS / Monto \$ 83.102,76 ID SITOP 23523 / ASOCIACION VIAL LAS DELICIAS / EJE VIAL E25 SANTO DOMINGO-PATRICIA PILAR / 38km / 270 DÍAS / Monto \$ 83.102,76</p>	<p>Vera Marcillo, Carlos Leonidas</p>	<p>02/07/2019 - 12:45 PM</p>
<p>MAYO 2019.- en este periodo se ejecutan los trabajos correspondientes al Mantenimiento Rutinario con Asociaciones de Conservación Vial, mismas que iniciaron el 15 de abril de 2019, en los siguientes ejes viales:</p> <p>ID SITOP 23519 / ASOCIACION VIAL SANTO DOMINGO / EJE VIAL E38 SANTO DOMINGO-EL CARMEN / 29,40km / PLAZO 270 DÍAS / Monto \$ 83.102,76 ID SITOP 23520 / ASOCIACION VIAL EL ROSARIO / EJE VIAL E20 SANTO DOMINGO-LA CONCORDIA TRAMO II / 20km / PLAZO 270 DÍAS / Monto \$ 48476,61 ID SITOP 23521 / ASOCIACION VIAL PUERTO LIMON / EJE VIAL E25 SANTO DOMINGO-10 DE AGOSTO / 36km / 270 DÍAS / Monto \$ 83.102,76 ID SITOP 23522 / ASOCIACION VIAL YANANTIN / EJE VIAL E385 LA CONCORDIA-PUERTO NUEVO/ 31,21km / 270 DÍAS / Monto \$ 83.102,76 ID SITOP 23523 / ASOCIACION VIAL LAS DELICIAS / EJE VIAL E25 SANTO DOMINGO-PATRICIA PILAR / 38km / 270 DÍAS / Monto \$ 83.102,76</p>	<p>Vera Marcillo, Carlos Leonidas</p>	<p>05/06/2019 - 05:24 PM</p>
<p>ABRIL 2019.- Con fecha 11 de Abril de 2019 se emitieron las órdenes de compra correspondientes para la contratación de los servicios de Mantenimiento Rutinario con Asociaciones de Conservación Vial, mismas que iniciaron los trabajos el 15 de abril de 2019, en los siguientes ejes viales:</p> <p>ID SITOP 23519 / ASOCIACION VIAL SANTO DOMINGO / EJE VIAL E38 SANTO DOMINGO-EL CARMEN / 29,40km / PLAZO 270 DÍAS / Monto \$ 83.102,76 ID SITOP 23520 / ASOCIACION VIAL EL ROSARIO / EJE VIAL E20 SANTO DOMINGO-LA CONCORDIA TRAMO II / 20km / PLAZO 270 DÍAS / Monto \$ 48476,61 ID SITOP 23521 / ASOCIACION VIAL PUERTO LIMON / EJE VIAL E25 SANTO DOMINGO-10 DE AGOSTO / 36km / 270 DÍAS / Monto \$ 83.102,76 ID SITOP 23522 / ASOCIACION VIAL YANANTIN / EJE VIAL E385 LA CONCORDIA-PUERTO NUEVO/ 31,21km / 270 DÍAS / Monto \$ 83.102,76 ID SITOP 23523 / ASOCIACION VIAL LAS DELICIAS / EJE VIAL E25 SANTO DOMINGO-PATRICIA PILAR / 38km / 270 DÍAS / Monto \$ 83.102,76</p>	<p>Vera Marcillo, Carlos Leonidas</p>	<p>02/05/2019 - 02:26 PM</p>

RESÚMENES EJECUTIVOS (MÁS RECIENTES)

Resúmenes Ejecutivos	Modificado por	Fecha de última actualización
MARZO 2019.- Actualmente se encuentra en proceso el trámite previo para la contratación de Microempresas para el presente año 2019, debiendo informar que se encuentra emitida la certificación presupuestaria y la aprobación de los avales por parte del Ministerio de Finanzas previo a la asignación de recursos por parte de la Administración Central del MTOP Nacional para el proceso de contratación respectivo.	Vera Marcillo, Carlos Leonidas	05/04/2019 - 12:12 PM
FEBRERO 2019.- Actualmente se encuentra en proceso el trámite previo para la contratación de Microempresas para el presente año 2019, con la certificación presupuestaria, asignación de recursos por parte de la Administración Central del MTOP Nacional, así como la aprobación de avales por parte del Ministerio de Finanzas.	Vera Marcillo, Carlos Leonidas	01/03/2019 - 03:49 PM
ENERO 2019.- Considerando que las Asociaciones de Conservación Vial culminaron sus actividades de conformidad al objeto contractual correspondiente al año 2018, actualmente se encuentra en proceso el trámite para la contratación de Microempresas para el presente año 2019, con la certificación presupuestaria, asignación de recursos por parte de la Administración Central del MTOP Nacional, así como la aprobación de avales por parte del Ministerio de Finanzas.	Vera Marcillo, Carlos Leonidas	05/02/2019 - 04:57 PM
DICIEMBRE 2018.- En este periodo las Asociaciones de Conservación Vial culminaron los trabajos de mantenimiento en los diferentes ejes viales de la Red Vial Estatal de la Provincia de Santo Domingo de los Tsáchilas: E20 STO DGO - ESMERALDAS TRAMO 1 / ACV EL ROSARIO / 4 MESES / 120 días E385 CONCORDIA - PTO. NUEVO /ACV LAS DELICIAS / 4 MESES / 120 días E38 STO DGO - EL CARMEN / ACV YANANTIN / 4 MESES / 120 días E25 STO DGO - PATRICIA PILAR / ACV PUERTO LIMON / 4 MESES / 120 días E25 STO DGO - 10 DE AGOSTO / ACV LUZ DE AMÉRICA / 4 MESES / 120 días E20 STO DGO - ESMERALDAS TRAMO 2 / ACV SANTO DOMINGO / 4 MESES / 120 días	Arroyo Calderon, Francisco Alberto Oswaldo	10/01/2019 - 09:58 AM
NOVIEMBRE 2018.- En este periodo las Asociaciones de Conservación Vial ejecutan trabajos de mantenimiento en los diferentes ejes viales de la Red Vial Estatal de la Provincia de Santo Domingo de los Tsáchilas: E20 STO DGO - ESMERALDAS TRAMO 1 / ACV EL ROSARIO / 4 MESES / 120 días E385 CONCORDIA - PTO. NUEVO /ACV LAS DELICIAS / 4 MESES / 120 días E38 STO DGO - EL CARMEN / ACV YANANTIN / 4 MESES / 120 días E25 STO DGO - PATRICIA PILAR / ACV PUERTO LIMON / 4 MESES / 120 días E25 STO DGO - 10 DE AGOSTO / ACV LUZ DE AMÉRICA / 4 MESES / 120 días E20 STO DGO - ESMERALDAS TRAMO 2 / ACV SANTO DOMINGO / 4 MESES / 120 días	Arroyo Calderon, Francisco Alberto Oswaldo	05/12/2018 - 03:45 PM
OCTUBRE 2018.- En este periodo continúan los trabajos por parte de las Asociaciones de Conservación Vial para la ejecución de trabajos de mantenimiento en los diferentes ejes viales de la Red Vial Estatal de la Provincia de Santo Domingo de los Tsáchilas: E20 STO DGO - ESMERALDAS TRAMO 1 / ACV EL ROSARIO / 4 MESES / 120 días (Iniciado) E385 CONCORDIA - PTO. NUEVO /ACV LAS DELICIAS / 4 MESES / 120 días (Iniciado) E38 STO DGO - EL CARMEN / ACV YANANTIN / 4 MESES / 120 días (Iniciado) E25 STO DGO - PATRICIA PILAR / ACV PUERTO LIMON / 4 MESES / 120 días (Iniciado) E25 STO DGO - 10 DE AGOSTO / ACV LUZ DE AMÉRICA / 4 MESES / 120 días (Iniciado) E20 STO DGO - ESMERALDAS TRAMO 2 / ACV SANTO DOMINGO / 4 MESES / 120 días (Iniciado) Adicionalmente se encuentran en ejecución los procesos de contratación para el mantenimiento de la señalización de los ejes viales E25 y E385.	Arroyo Calderon, Francisco Alberto Oswaldo	31/10/2018 - 12:13 PM
SEPTIEMBRE 2018.- En este efectuó la contratación de las Asociaciones de Conservación Vial para la ejecución de trabajos de mantenimiento en los diferentes ejes viales de la Red Vial Estatal de la Provincia de Santo Domingo de los Tsáchilas: E20 STO DGO - ESMERALDAS TRAMO 1 / ACV EL ROSARIO / 4 MESES / 120 días (Iniciado) E385 CONCORDIA - PTO. NUEVO /ACV LAS DELICIAS / 4 MESES / 120 días (Iniciado) E38 STO DGO - EL CARMEN / ACV YANANTIN / 4 MESES / 120 días (Iniciado) E25 STO DGO - PATRICIA PILAR / ACV PUERTO LIMON / 4 MESES / 120 días (Iniciado) E25 STO DGO - 10 DE AGOSTO / ACV LUZ DE AMÉRICA / 4 MESES / 120 días (Iniciado) E20 STO DGO - ESMERALDAS TRAMO 2 / ACV SANTO DOMINGO / 4 MESES / 120 días (Iniciado)	Arroyo Calderon, Francisco Alberto Oswaldo	05/10/2018 - 04:14 PM
AGOSTO 2018.- En este periodo culminaron los trabajos por parte de las Asociaciones de Conservación Vial para los diferentes ejes viales de la Red Vial Estatal de la Provincia de Santo Domingo de los Tsáchilas, sin embargo se inicio el proceso administrativo correspondiente para la contratación y continuación de los trabajos de mantenimiento.	Arroyo Calderon, Francisco Alberto Oswaldo	06/09/2018 - 11:48 AM

RESÚMENES EJECUTIVOS (MÁS RECIENTES)

Resúmenes Ejecutivos	Modificado por	Fecha de última actualización
<p>E20 STO DGO - ESMERALDAS / ACV EL ROSARIO / 5 MESES / 14 mar - 14 ago (Finalizado) E385 CONCORDIA - PTO. NUEVO /ACV LAS DELICIAS / 5 MESES / 16 mar - 16 ago (Finalizado) E38 STO DGO - EL CARMEN / ACV SANTO DOMINGO / 5 MESES / 14 mar - 14 ago (Finalizado) E25 STO DGO - PATRICIA PILAR / ACV LUZ DE AMÉRICA / 5 MESES / 27 mar - 23 ago (Finalizado) E25 STO DGO - 10 DE AGOSTO / ACV PTO. LIMÓN / 5 MESES / 27 mar - 23 ago (Finalizado) E20 STO DGO - ESMERALDAS / ACV YANANTIN / 5 MESES / 14 mar - 14 ago (Finalizado)</p>		
<p>JULIO 2018.- En este periodo continuan los trabajos por parte de las Asociaciones de Conservación Vial para los diferentes ejes viales de la Red Vial Estatal de la Provincia de Santo Domingo de los Tsáchilas, entre los cuales tenemos:</p> <p>E20 STO DGO - ESMERALDAS / ACV EL ROSARIO / 5 MESES / 14 mar - 14 ago E385 CONCORDIA - PTO. NUEVO /ACV LAS DELICIAS / 5 MESES / 16 mar - 16 ago E38 STO DGO - EL CARMEN / ACV SANTO DOMINGO / 5 MESES / 14 mar - 14 ago E25 STO DGO - PATRICIA PILAR / ACV LUZ DE AMÉRICA / 5 MESES / 27 mar - 23 ago E25 STO DGO - 10 DE AGOSTO / ACV PTO. LIMÓN / 5 MESES / 27 mar - 23 ago E20 STO DGO - ESMERALDAS / ACV YANANTIN / 5 MESES / 14 mar - 14 ago</p>	<p>Arroyo Calderon, Francisco Alberto Oswaldo</p>	<p>06/08/2018 - 08:13 AM</p>
<p>JUNIO 2018.- En este periodo continuan los trabajos por parte de las Asociaciones de Conservación Vial para los diferentes ejes viales de la Red Vial Estatal de la Provincia de Santo Domingo de los Tsáchilas, entre los cuales tenemos:</p> <p>E20 STO DGO - ESMERALDAS / ACV EL ROSARIO / 5 MESES / 14 mar - 14 ago E385 CONCORDIA - PTO. NUEVO /ACV LAS DELICIAS / 5 MESES / 16 mar - 16 ago E38 STO DGO - EL CARMEN / ACV SANTO DOMINGO / 5 MESES / 14 mar - 14 ago E25 STO DGO - PATRICIA PILAR / ACV LUZ DE AMÉRICA / 5 MESES / 27 mar - 23 ago E25 STO DGO - 10 DE AGOSTO / ACV PTO. LIMÓN / 5 MESES / 27 mar - 23 ago E20 STO DGO - ESMERALDAS / ACV YANANTIN / 5 MESES / 14 mar - 14 ago</p> <p>Continuan los trabajos correspondientes contrato para el cambio emergente del tramo de alcantarillado metálico, aguas abajo, ubicado en el km 2+800 del By Pass Quevedo - Quito, sector Río Verde, trabajos ejecutados por la Empresa Pública Provincial Santo Domingo Construye EP iniciaron el 28 de Diciembre de 2017, en este periodo se registra un avance del 100% para este proyecto, actualmente se encuentra en trámite la recepción provicional de los trabajos.</p>	<p>Arroyo Calderon, Francisco Alberto Oswaldo</p>	<p>05/07/2018 - 04:30 PM</p>
<p>MAYO 2018.- En este periodo actualmente copntinuan los trabajos por parte de las Asociaciones de Conservación Vial para los diferentes ejes viales de la Red Vial Estatal de la Provincia de Santo Domingo de los Tsáchilas, entre los cuales tenemos:</p> <p>E20 STO DGO - ESMERALDAS / ACV EL ROSARIO / 5 MESES / 14 mar - 14 ago E385 CONCORDIA - PTO. NUEVO /ACV LAS DELICIAS / 5 MESES / 16 mar - 16 ago E38 STO DGO - EL CARMEN / ACV SANTO DOMINGO / 5 MESES / 14 mar - 14 ago E25 STO DGO - PATRICIA PILAR / ACV LUZ DE AMÉRICA / 5 MESES / 27 mar - 23 ago E25 STO DGO - 10 DE AGOSTO / ACV PTO. LIMÓN / 5 MESES / 27 mar - 23 ago E20 STO DGO - ESMERALDAS / ACV YANANTIN / 5 MESES / 14 mar - 14 ago</p> <p>Continuan los trabajos correspondientes contrato para el cambio emergente del tramo de alcantarillado metálico, aguas abajo, ubicado en el km 2+800 del By Pass Quevedo - Quito, sector Río Verde, trabajos ejecutados por la Empresa Pública Provincial Santo Domingo Construye EP iniciaron el 28 de Diciembre de 2017, en este periodo se registra un avance del 60% para este proyecto.</p>	<p>Arroyo Calderon, Francisco Alberto Oswaldo</p>	<p>05/06/2018 - 05:05 PM</p>
<p>MARZO 2018.- en este periodo se procedió con la contratación de Asociaciones de Conservación Vial para los diferentes ejec viales de la Red Vial Estatal de la Provincia de Santo Domingo de los Tsáchilas, entra las cuales tenemos:</p> <p>E20 STO DGO - ESMERALDAS / ACV EL ROSARIO / 5 MESES / 14 mar - 14 ago E385 CONCORDIA - PTO. NUEVO /ACV LAS DELICIAS / 5 MESES / 16 mar - 16 ago E38 STO DGO - EL CARMEN / ACV SANTO DOMINGO / 5 MESES / 14 mar - 14 ago E25 STO DGO - PATRICIA PILAR / ACV LUZ DE AMÉRICA / 5 MESES / 27 mar - 23 ago E25 STO DGO - 10 DE AGOSTO / ACV PTO. LIMÓN / 5 MESES / 27 mar - 23 ago E20 STO DGO - ESMERALDAS / ACV YANANTIN / 5 MESES / 14 mar - 14 ago</p> <p>Continuan los trabajos correspondientes contrato para el cambio emergente del tramo de alcantarillado metálico, aguas abajo, ubicado en el km 2+800 del By Pass Quevedo - Quito,</p>	<p>Arroyo Calderon, Francisco Alberto Oswaldo</p>	<p>05/04/2018 - 05:04 PM</p>

RESÚMENES EJECUTIVOS (MÁS RECIENTES)

Resúmenes Ejecutivos	Modificado por	Fecha de última actualización
<p>sector Río Verde, trabajos ejecutados por la Empresa Pública Provincial Santo Domingo Construye EP iniciaron el 28 de Diciembre de 2017, en este periodo se registra un avance del 60% para este proyecto, debiendo indicar que aun no se realiza la contratación de Asociaciones de Conservación Vial para el Mantenimiento rutinario de la Red Vial Estatal de la Provincia de Santo Domingo de los Tsáchilas debido a la falta de asignaciones presupuestarias por parte de la administración central del MTOP.</p>		
<p>FEBRERO 2018.- en este periodo continuaron los trabajos correspondientes contrato para el cambio emergente del tramo de alcantarillado metálico, aguas abajo, ubicado en el km 2+800 del By Pass Quevedo - Quito, sector Río Verde, trabajos ejecutados por la Empresa Pública Provincial Santo Domingo Construye EP iniciaron el 28 de Diciembre de 2017, en este periodo se registra un avance del 60% para este proyecto, debiendo indicar que aun no se realiza la contratación de Asociaciones de Conservación Vial para el Mantenimiento rutinario de la Red Vial Estatal de la Provincia de Santo Domingo de los Tsáchilas debido a la falta de asignaciones presupuestarias por parte de la administración central del MTOP.</p>	<p>Arroyo Calderon, Francisco Alberto Oswaldo</p>	<p>19/03/2018 - 04:03 PM</p>
<p>ENERO 2018.- en este periodo continuaron los trabajos correspondientes contrato para el cambio emergente del tramo de alcantarillado metálico, aguas abajo, ubicado en el km 2+800 del By Pass Quevedo - Quito, sector Río Verde, trabajos ejecutados por la Empresa Pública Provincial Santo Domingo Construye EP iniciaron el 28 de Diciembre de 2017, en este periodo se registra un avance del 40% para este proyecto, debiendo indicar que aun no se realiza la contratación de Asociaciones de Conservación Vial para el Mantenimiento rutinario de la Red Vial Estatal de la Provincia de Santo Domingo de los Tsáchilas debido a la falta de asignaciones presupuestarias por parte de la administración central del MTOP.</p>	<p>Arroyo Calderon, Francisco Alberto Oswaldo</p>	<p>19/03/2018 - 03:37 PM</p>
<p>DICIEMBRE 2017.- continuan los trabajos por parte de las Asociaciones de Conservación Vial, en los siguientes ejes viales de la RVE de la Provincia de Santo Domingo de los Tsáchilas:</p> <p>ACV El Rosario en el eje vial E20 Santo Domingo - Esmeraldas desde el km 22+000 hasta el 46+000 ACV Puerto Limón en el el eje vial E25 Santo Domingo - Esmeraldas desde el km 0+00 hasta el 22+000 ACV Santo Domingo en el eje vial E38 Santo Domingo - El Carmen desde el km 0+000 hasta el 30+000 ACV Puerto Limón en el el eje vial E25 Santo Domingo - Patricia Pilar desde el km 0+00 hasta el 20+000 + 18 km ACV Yanantín en el eje vial E25 Santo Domingo - Patricia Pilar desde el km 20+000 hasta el km 54+000 ACV Las Delicias en el eje vial E25 Santo Domingo - 10 de Agosto - Rio Mulaute L=36 km</p>	<p>Arroyo Calderon, Francisco Alberto Oswaldo</p>	<p>05/01/2018 - 04:49 PM</p>
<p>NOVIEMBRE 2017.- continuan los trabajos por parte de las Asociaciones de Conservación Vial, en los siguientes ejes viales de la RVE de la Provincia de Santo Domingo de los Tsáchilas:</p> <p>ACV El Rosario en el eje vial E20 Santo Domingo - Esmeraldas desde el km 22+000 hasta el 46+000 ACV Puerto Limón en el el eje vial E25 Santo Domingo - Esmeraldas desde el km 0+00 hasta el 22+000 ACV Santo Domingo en el eje vial E38 Santo Domingo - El Carmen desde el km 0+000 hasta el 30+000 ACV Puerto Limón en el el eje vial E25 Santo Domingo - Patricia Pilar desde el km 0+00 hasta el 20+000 + 18 km ACV Yanantín en el eje vial E25 Santo Domingo - Patricia Pilar desde el km 20+000 hasta el km 54+000 ACV Las Delicias en el eje vial E25 Santo Domingo - 10 de Agosto - Rio Mulaute L=36 km</p> <p>Continuan los trabajos correspondientes al MANTENIMIENTO Y REPARACIÓN DE LAS ALCANTARILLAS DE LOS 4 PUNTOS CRITICOS, UBICADOS EN EL KM 0+250 Y 1+400 DEL BY PASS CHONE-QUEVEDO Y EN EL KM 1+400 Y 2+600DEL BY PASS QUEVEDO-CHONE Iniciaron los trabajos correspondientes al MANTENIMIENTO DE LA SEÑALIZACIÓN HORIZONTAL Y BACHEO MENOR DE LA VÍA LA CONCORDIA - PUERTO NUEVO, INCLUYE BY PASS LA CONCORDIA (E385), L= 38.21 KM Iniciaron los trabajos correspondientes al MANTENIMIENTO DE LA SEÑALIZACIÓN HORIZONTAL Y BACHEO MENOR DE LA VÍA SANTO DOMINGO-10 DE AGOSTO, HASTA EL LIMITE PROVINCIAL CON PICHINCHA, L= 36 KM</p>	<p>Arroyo Calderon, Francisco Alberto Oswaldo</p>	<p>05/12/2017 - 11:27 AM</p>
<p>OCTUBRE 2017.- continuan los trabajos por parte de las Asociaciones de Conservación Vial, en los siguientes ejes viales de la RVE de la Provincia de Santo Domingo de los Tsáchilas:</p> <p>ACV El Rosario en el eje vial E20 Santo Domingo - Esmeraldas desde el km 22+000 hasta el 46+000</p>	<p>Arroyo Calderon, Francisco Alberto Oswaldo</p>	<p>01/11/2017 - 04:53 PM</p>

RESÚMENES EJECUTIVOS (MÁS RECIENTES)

Resúmenes Ejecutivos	Modificado por	Fecha de última actualización
<p>ACV Santo Domingo en el eje vial E38 Santo Domingo - El Carmen desde el km 0+000 hasta el 30+000 ACV Puerto Limón en el el eje vial E25 Santo Domingo - Patricia Pilar desde el km 0+00 hasta el 20+000 + 18 km ACV Yanantín en el eje vial E25 Santo Domingo - Patricia Pilar desde el km 20+000 hasta el km 54+000 ACV Las Delicias en el eje vial E25 Santo Domingo - 10 de Agosto - Rio Mulaute L=36 km</p> <p>Culminaron los trabajos correspondientes al MANTENIMIENTO DE LA SEÑALIZACIÓN HORIZONTAL Y BACHEO MENOR DE LA VÍA SANTO DOMINGO - PATRICIA PILAR, INCLUYE BY PASS QUEVEDO - QUITO. Culminaron los trabajos correspondientes al MANTENIMIENTO DE LA SEÑALIZACIÓN VERTICAL DE LAS VÍAS SANTO DOMINGO - EL CARMEN, SANTO DOMINGO - 10 DE AGOSTO Y CONCORDIA - PUERTO NUEVO Culminaron los trabajos correspondientes al MANTENIMIENTO DE LA SEÑALIZACIÓN HORIZONTAL, CUNETAS DE H.S Y BACHEO MENOR DE LA VÍA SANTO DOMINGO - LA CONCORDIA, INCLUYE BY PASS QUEVEDO - CHONE - ESMERALDAS Continúan los trabajos correspondientes al MANTENIMIENTO Y REPARACIÓN DE LAS ALCANTARILLAS DE LOS 4 PUNTOS CRITICOS, UBICADOS EN EL KM 0+250 Y 1+400 DEL BY PASS CHONE-QUEVEDO Y EN EL KM 1+400 Y 2+600DEL BY PASS QUEVEDO-CHONE</p>		
<p>SEPTIEMBRE 2017.- continúan los trabajos por parte de las Asociaciones de Conservación Vial, en los siguientes ejes viales de la RVE de la Provincia de Santo Domingo de los Tsáchilas:</p> <p>ACV El Rosario en el eje vial E20 Santo Domingo - Esmeraldas desde el km 22+000 hasta el 46+000 ACV Santo Domingo en el eje vial E38 Santo Domingo - El Carmen desde el km 0+000 hasta el 30+000 ACV Puerto Limón en el el eje vial E25 Santo Domingo - Patricia Pilar desde el km 0+00 hasta el 20+000 + 18 km ACV Yanantín en el eje vial E25 Santo Domingo - Patricia Pilar desde el km 20+000 hasta el km 54+000 ACV Las Delicias en el eje vial E25 Santo Domingo - 10 de Agosto - Rio Mulaute L=36 km (Incorporada el 26 de Septiembre 2017)</p> <p>Culminaron los trabajos correspondientes al MANTENIMIENTO DE LA SEÑALIZACIÓN HORIZONTAL Y BACHEO MENOR DE LA VÍA SANTO DOMINGO - PATRICIA PILAR, INCLUYE BY PASS QUEVEDO - QUITO. Culminaron los trabajos correspondientes al MANTENIMIENTO DE LA SEÑALIZACIÓN HORIZONTAL, CUNETAS DE H.S Y BACHEO MENOR DE LA VÍA SANTO DOMINGO - LA CONCORDIA, INCLUYE BY PASS QUEVEDO - CHONE - ESMERALDAS Iniciaron los trabajos correspondientes al MANTENIMIENTO Y REPARACIÓN DE LAS ALCANTARILLAS DE LOS 4 PUNTOS CRITICOS, UBICADOS EN EL KM 0+250 Y 1+400 DEL BY PASS CHONE-QUEVEDO Y EN EL KM 1+400 Y 2+600DEL BY PASS QUEVEDO-CHONE</p>	<p>Arroyo Calderon, Francisco Alberto Oswaldo</p>	<p>02/10/2017 - 04:41 PM</p>
<p>AGOSTO 2017.- continúan los trabajos por parte de las Asociaciones de Conservación Vial en los siguientes ejes viales de la RVE de la Provincia de Santo Domingo de los Tsáchilas:</p> <p>ACV El Rosario en el eje vial E20 Santo Domingo - Esmeraldas desde el km 22+000 hasta el 46+000 ACV Santo Domingo en el eje vial E38 Santo Domingo - El Carmen desde el km 0+000 hasta el 30+000 ACV Puerto Limón en el el eje vial E25 Santo Domingo - Patricia Pilar desde el km 0+00 hasta el 20+000 + 18 km ACV Yanantín en el eje vial E25 Santo Domingo - Patricia Pilar desde el km 20+000 hasta el km 54+000</p> <p>Continúan los trabajos correspondientes al MANTENIMIENTO DE LA SEÑALIZACIÓN HORIZONTAL Y BACHEO MENOR DE LA VÍA SANTO DOMINGO - PATRICIA PILAR, INCLUYE BY PASS QUEVEDO - QUITO. Adicionalmente se ejecutan los trabajos correspondientes al MANTENIMIENTO DE LA SEÑALIZACIÓN HORIZONTAL, CUNETAS DE H.S Y BACHEO MENOR DE LA VÍA SANTO DOMINGO - LA CONCORDIA, INCLUYE BY PASS QUEVEDO - CHONE - ESMERALDAS</p>	<p>Arroyo Calderon, Francisco Alberto Oswaldo</p>	<p>05/09/2017 - 05:17 PM</p>
<p>JULIO 2017.- continúan los trabajos por parte de las Asociaciones de Conservación Vial en los siguientes ejes viales de la RVE de la Provincia de Santo Domingo de los Tsáchilas:</p> <p>ACV El Rosario en el eje vial E20 Santo Domingo - Esmeraldas desde el km 22+000 hasta el 46+000</p>	<p>Quimiz Loor, Victor Hugo</p>	<p>04/08/2017 - 05:10 PM</p>

RESÚMENES EJECUTIVOS (MÁS RECIENTES)

Resúmenes Ejecutivos	Modificado por	Fecha de última actualización
<p>ACV Santo Domingo en el eje vial E38 Santo Domingo - El Carmen desde el km 0+000 hasta el 30+000 ACV Puerto Limón en el el eje vial E25 Santo Domingo - Patricia Pilar desde el km 0+00 hasta el 20+000 + 18 km ACV Yanantín en el eje vial E25 Santo Domingo - Patricia Pilar desde el km 20+000 hasta el km 54+000</p> <p>En el mes de Julio se realizaron los trabajos correspondientes al MANTENIMIENTO DE LA SEÑALIZACIÓN HORIZONTAL Y BACHEO MENOR DE LA VÍA SANTO DOMINGO - PATRICIA PILAR, INCLUYE BY PASS QUEVEDO - QUITO.</p>		
<p>JUNIO 2017.- continúan los trabajos por parte de las Asociaciones de conservación vial en los siguientes ejes viales de la RVE de la Provincia de Santo Domingo de los Tsáchilas Inician los trabajos de señalización de SEÑALIZACIÓN HORIZONTAL Y BACHEO MENOR DE LA VÍA SANTO DOMINGO-PATRICIA PILAR, INCLUYE BY PASS QUEVEDO-QUITO.</p>	Maldonado Nuñez, Mario	05/07/2017 - 08:12 PM
<p>MAYO 2017.- continúan los trabajos por parte de las Asociaciones de conservación vial en los siguientes ejes viales de la RVE de la Provincia de Santo Domingo de los Tsáchilas</p> <p>ACV El Rosario en el eje vial E20 Santo Domingo - Esmeraldas desde el km 22+000 hasta el 46+000 ACV Santo Domingo en el eje vial E38 Santo Domingo - El Carmen desde el km 0+000 hasta el 30+000 ACV Puerto Limón en el el eje vial E25 Santo Domingo - Patricia Pilar desde el km 0+00 hasta el 20+000 + 18 km ACV Yanantín en el eje vial E25 Santo Domingo - Patricia Pilar desde el km 20+000 hasta el km 54+000</p> <p>Adicionalmente el eje vial E20 Santo Domingo - La Unión del Toachi de 28.60 km y el tramo del Anillo Vial Estatal de Santo Domingo de los Tsáchilas de 6.61 km, que se encuentran bajo la delegación del GAD Provincial del Santo Domingo, cuentan con mantenimiento rutinario contratado. Lo cual implica un mantenimiento total de la RVE de la Provincia Tsáchila de 161.21 km, considerando los kilómetros en mantenimiento donde las Asociaciones de Conservación vial que se encuentran trabajando actualmente.</p>	Maldonado Nuñez, Mario	31/05/2017 - 03:21 PM
<p>ABRIL 2017.- continúan los trabajos por parte de las Asociaciones de conservación vial en los siguientes ejes viales de la RVE de la Provincia de Santo Domingo de los Tsáchilas</p> <p>ACV El Rosario en el eje vial E20 Santo Domingo - Esmeraldas desde el km 22+000 hasta el 46+000 ACV Santo Domingo en el eje vial E38 Santo Domingo - El Carmen desde el km 0+000 hasta el 30+000 ACV Puerto Limón en el el eje vial E25 Santo Domingo - Patricia Pilar desde el km 0+00 hasta el 20+000 + 18 km ACV Yanantín en el eje vial E25 Santo Domingo - Patricia Pilar desde el km 20+000 hasta el km 54+000</p> <p>Adicionalmente el eje vial E20 Santo Domingo - La Unión del Toachi de 28.60 km y el tramo del Anillo Vial Estatal de Santo Domingo de los Tsáchilas de 6.61 km, que se encuentran bajo la delegación del GAD Provincial del Santo Domingo, cuentan con mantenimiento rutinario contratado. Lo cual implica un mantenimiento total de la RVE de la Provincia Tsáchila de 161.21 km, considerando los kilómetros en mantenimiento donde las Asociaciones de Conservación vial que se encuentran trabajando actualmente.</p>	Maldonado Nuñez, Mario	05/05/2017 - 12:27 PM
<p>MARZO 2017.- En este periodo inician los trabajos por parte de la Asociación de conservación vial Yanantín en el eje vial E25 Santo Domingo - Patricia Pilar desde el km 20+000 hasta el km 56+000, como RVE bajo administración del MTOP Santo Domingo de los Tsáchilas, adicionalmente el eje vial E20 Santo Domingo - La Unión del Toachi de 28.60 km y el tramo del Anillo Vial Estatal de Santo Domingo de los Tsáchilas de 6.61 km, que se encuentran bajo la delegación del GAD Provincial del Santo Domingo, cuentan con mantenimiento rutinario contratado. Lo cual implica un mantenimiento total de la RVE de la Provincia Tsáchila de 163.21 km, considerando los kilómetros en mantenimiento donde las Asociaciones de Conservación vial que se encuentran trabajando actualmente.</p>	Maldonado Nuñez, Mario	05/04/2017 - 11:17 PM
<p>FEBRERO 2017.- En este periodo inician los trabajos por parte de las Asociaciones de conservación vial para los ejes viales de la RVE bajo administración del MTOP Santo Domingo de los Tsáchilas, adicionalmente el eje vial E20 Santo Domingo - La Unión del Toachi de 28.60 km y el tramo del Anillo Vial Estatal de Santo Domingo de los Tsáchilas de 6.61 km, que se encuentran bajo la delegación del GAD Provincial del Santo Domingo, cuentan con mantenimiento rutinario</p>	Maldonado Nuñez, Mario	08/03/2017 - 12:56 PM

RESÚMENES EJECUTIVOS (MÁS RECIENTES)

Resúmenes Ejecutivos	Modificado por	Fecha de última actualización
<p>contratado. Lo cual implica un mantenimiento total de la RVE de la Provincia Tsáchila de 127.21 km.</p> <p>ENERO 2017.- En este periodo se inicia el proceso para la contratación de Asociaciones de conservación vial para los ejes viales de la RVE bajo administración del MTOP Santo Domingo de los Tsáchilas, sin embargo el eje vial E20 Santo Domingo - La Unión del Toachi de 28.60 km y el tramo del Anillo Vial Estatal de Santo Domingo de los Tsáchilas de 6.61 km, que se encuentran bajo la delegación del GAD Provincial del Santo Domingo, cuentan con mantenimiento rutinario contratado.</p>		
<p>OCTUBRE 2016.- los trabajos se ejecutaron con normalidad considerando que el 31 de octubre concluye el plazo contractual para los trabajos correspondientes al MANTENIMIENTO RUTINARIO Y ATENCIÓN EMERGENTE EN LA CARRETERA SANTO DOMINGO-LA CONCORDIA, TRAMO 2, DESDE EL KM 22+000 HASTA EL KM 44+000, (INCLUYE BY PASS LA CONCORDIA-LA INDEPENDENCIA), L=22 KM, CON ASOCIACIÓN DE CONSERVACIÓN VIAL. Actualmente se tramita la planilla de liquidación de este contrato.</p>	Maldonado Nuñez, Mario	01/11/2016 - 12:33 PM
<p>SEPTIEMBRE 2016.- una vez se reanudaron los trabajos de la Asociación de Conservación Vial, desde el 03 de Agosto de 2016 se realizaron con normalidad los TRABAJOS DE MANTENIMIENTO RUTINARIO Y ATENCIÓN EMERGENTE EN LA CARRETERA SANTO DOMINGO-LA CONCORDIA, TRAMO 2, DESDE EL KM 22+000 HASTA EL KM 44+000, (INCLUYE BY PASS LA CONCORDIA-LA INDEPENDENCIA), L=22 KM, con la Asociación de Conservación Vial Santo Domingo, una vez canceladas las planillas pendientes de pago, contrato que tiene como fecha de término 31 de Octubre de 2016.</p>	Maldonado Nuñez, Mario	01/11/2016 - 12:28 PM
<p>AGOSTO 2016.- Con fecha 03 de Agosto de 2016, se reactivan los TRABAJOS DE MANTENIMIENTO RUTINARIO Y ATENCIÓN EMERGENTE EN LA CARRETERA SANTO DOMINGO-LA CONCORDIA, TRAMO 2, DESDE EL KM 22+000 HASTA EL KM 44+000, (INCLUYE BY PASS LA CONCORDIA-LA INDEPENDENCIA), L=22 KM, con la Asociación de Conservación Vial Santo Domingo, una vez se ha procedido con el pago de las planillas pendientes, el contrato de mantenimiento con la Asociación de Conservación Vial tiene como fecha de término 31 de Octubre de 2016.</p>	Maldonado Nuñez, Mario	15/09/2016 - 12:39 PM
<p>JULIO 2016.- Con fecha 15 de Abril de 2016, se suspendieron los los TRABAJOS DE MANTENIMIENTO RUTINARIO Y ATENCIÓN EMERGENTE EN LA CARRETERA SANTO DOMINGO-LA CONCORDIA, TRAMO 2, DESDE EL KM 22+000 HASTA EL KM 44+000, (INCLUYE BY PASS LA CONCORDIA-LA INDEPENDENCIA), L=22 KM, con la Asociación de Conservación Vial Santo Domingo, debido al NO pago de las planillas de Diciembre 2015, Enero, Febrero y Marzo del 2016.</p>	Maldonado Nuñez, Mario	15/09/2016 - 12:38 PM
<p>JUNIO 2016.- Con fecha 15 de Abril de 2016, se suspendieron los los TRABAJOS DE MANTENIMIENTO RUTINARIO Y ATENCIÓN EMERGENTE EN LA CARRETERA SANTO DOMINGO-LA CONCORDIA, TRAMO 2, DESDE EL KM 22+000 HASTA EL KM 44+000, (INCLUYE BY PASS LA CONCORDIA-LA INDEPENDENCIA), L=22 KM, con la Asociación de Conservación Vial Santo Domingo, debido al no pago oportuno de las planillas de Diciembre 2015, Enero, Febrero y Marzo del 2016.</p>	Linzán Mora, Luciano Vicente	08/07/2016 - 01:08 PM
<p>MAYO 2016.- Con fecha 15 de Abril de 2016, se suspendieron los los TRABAJOS DE MANTENIMIENTO RUTINARIO Y ATENCIÓN EMERGENTE EN LA CARRETERA SANTO DOMINGO-LA CONCORDIA, TRAMO 2, DESDE EL KM 22+000 HASTA EL KM 44+000, (INCLUYE BY PASS LA CONCORDIA-LA INDEPENDENCIA), L=22 KM, con la Asociación de Conservación Vial Santo Domingo, debido al no pago oportuno de las planillas de Diciembre 2015, Enero, Febrero y Marzo del 2016.</p> <p>Se encuentra vigente el contrato de mantenimiento de la maquinaria pesada CASE, correspondiente a la Dirección Provincial del MTOP Santo Domingo de los Tsáchilas.</p>	Maldonado Nuñez, Mario	09/06/2016 - 08:39 AM
<p>MARZO 2016.- Continúan los TRABAJOS DE MANTENIMIENTO RUTINARIO Y ATENCIÓN EMERGENTE EN LA CARRETERA SANTO DOMINGO-LA CONCORDIA, TRAMO 2, DESDE EL KM 22+000 HASTA EL KM 44+000, (INCLUYE BY PASS LA CONCORDIA-LA INDEPENDENCIA), L=22 KM, CON ASOCIACIÓN DE CONSERVACIÓN VIAL, mismos que iniciaron el 01 de junio de 2015 y tienen una duración de 12 meses hasta el 31 de mayo del 2016.</p> <p>Continúan los trabajos correspondientes al mantenimiento de la maquinaria pesada CASE, de la Dirección Provincial del MTOP Santo Domingo de los Tsáchilas.</p>	Maldonado Nuñez, Mario	04/04/2016 - 11:07 AM
<p>FEBRERO 2016.- Continúan los TRABAJOS DE MANTENIMIENTO RUTINARIO Y ATENCIÓN EMERGENTE EN LA CARRETERA SANTO DOMINGO-LA CONCORDIA, TRAMO 2, DESDE EL KM 22+000 HASTA EL KM 44+000, (INCLUYE BY PASS LA CONCORDIA-LA INDEPENDENCIA), L=22 KM, CON ASOCIACIÓN DE CONSERVACIÓN VIAL, mismos que iniciaron el 01 de junio de 2015 y tienen una duración de 12 meses hasta el 31 de mayo del 2016.</p>	Maldonado Nuñez, Mario	08/03/2016 - 11:12 AM

RESÚMENES EJECUTIVOS (MÁS RECIENTES)

Resúmenes Ejecutivos	Modificado por	Fecha de última actualización
Continúan los trabajos correspondientes al mantenimiento de la maquinaria pesada CASE, de la Dirección Provincial del MTOP Santo Domingo de los Tsáchilas.		
ENERO 2016.- Continúan los TRABAJOS DE MANTENIMIENTO RUTINARIO Y ATENCIÓN EMERGENTE EN LA CARRETERA SANTO DOMINGO-LA CONCORDIA, TRAMO 2, DESDE EL KM 22+000 HASTA EL KM 44+000, (INCLUYE BY PASS LA CONCORDIA-LA INDEPENDENCIA), L=22 KM, CON ASOCIACIÓN DE CONSERVACIÓN VIAL, mismos que iniciaron el 01 de junio de 2015 y tienen una duración de 12 meses hasta el 31 de mayo del 2016. Continúan los trabajos correspondientes al mantenimiento de la maquinaria pesada CASE, de la Dirección Provincial del MTOP Santo Domingo de los Tsáchilas.	Maldonado Nuñez, Mario	08/03/2016 - 11:12 AM
FEBRERO 2015.- Continúan los TRABAJOS DE MANTENIMIENTO RUTINARIO Y ATENCIÓN EMERGENTE EN LA CARRETERA SANTO DOMINGO-LA CONCORDIA, TRAMO 2, DESDE EL KM 22+000 HASTA EL KM 44+000, (INCLUYE BY PASS LA CONCORDIA-LA INDEPENDENCIA), L=22 KM, CON ASOCIACIÓN DE CONSERVACIÓN VIAL, mismos que iniciaron el 01 de junio de 2015 y tienen una duración de 12 meses hasta el 31 de mayo del 2016. Continúan los trabajos correspondientes al mantenimiento de la maquinaria pesada CASE, de la Dirección Provincial del MTOP Santo Domingo de los Tsáchilas.	Maldonado Nuñez, Mario	24/02/2016 - 12:55 PM
ENERO 2015.- Continúan los TRABAJOS DE MANTENIMIENTO RUTINARIO Y ATENCIÓN EMERGENTE EN LA CARRETERA SANTO DOMINGO-LA CONCORDIA, TRAMO 2, DESDE EL KM 22+000 HASTA EL KM 44+000, (INCLUYE BY PASS LA CONCORDIA-LA INDEPENDENCIA), L=22 KM, CON ASOCIACIÓN DE CONSERVACIÓN VIAL, mismos que iniciaron el 01 de junio de 2015 y tienen una duración de 12 meses hasta el 31 de mayo del 2016. Los trabajos de BACHEO ASFÁLTICO CON MEZCLA CALIENTE, MEZCLADA EN PLANTA PARA LA VÍA SANTO DOMINGO-10 DE AGOSTO-RIO MULAUTE DE 36 KM DE LONGITUD, concluyeron dentro del plazo previsto. La recepción provisional se encuentra en trámite debido a algunas observaciones realizadas por el fiscalizador del proyecto, las mismas que deben ser atendidas por el contratista.	Maldonado Nuñez, Mario	24/02/2016 - 11:39 AM
DICIEMBRE 2015.- continúan los TRABAJOS DE MANTENIMIENTO RUTINARIO Y ATENCIÓN EMERGENTE EN LA CARRETERA SANTO DOMINGO-LA CONCORDIA, TRAMO 2, DESDE EL KM 22+000 HASTA EL KM 44+000, (INCLUYE BY PASS LA CONCORDIA-LA INDEPENDENCIA), L=22 KM, CON ASOCIACIÓN DE CONSERVACIÓN VIAL, mismos que iniciaron el 01 de junio de 2015 y tienen una duración de 12 meses hasta el 31 de mayo del 2016.	Rodriguez Ugalde, Gabriel Eduardo	31/12/2015 - 01:01 PM
NOVIEMBRE 2015.- continúan los TRABAJOS DE MANTENIMIENTO RUTINARIO Y ATENCIÓN EMERGENTE EN LA CARRETERA SANTO DOMINGO-LA CONCORDIA, TRAMO 2, DESDE EL KM 22+000 HASTA EL KM 44+000, (INCLUYE BY PASS LA CONCORDIA-LA INDEPENDENCIA), L=22 KM, CON ASOCIACIÓN DE CONSERVACIÓN VIAL, mismos que iniciaron el 01 de junio de 2015 y tienen una duración de 12 meses hasta el 31 de mayo del 2016. Cabe indicar que del Tramo 1, comprendido entre los kilómetros 0+000 hasta el 22+000 aún no inician los trabajos de mantenimiento rutinario en razón de que se encuentra en trámite la asignación de recursos para su contratación.	Maldonado Nuñez, Mario	08/12/2015 - 04:46 PM
OCTUBRE 2015.- con fecha 14 de octubre se reactivaron los TRABAJOS DE MANTENIMIENTO RUTINARIO Y ATENCIÓN EMERGENTE EN LA CARRETERA SANTO DOMINGO-LA CONCORDIA, TRAMO 2, DESDE EL KM 22+000 HASTA EL KM 44+000, (INCLUYE BY PASS LA CONCORDIA-LA INDEPENDENCIA), L=22 KM, CON ASOCIACIÓN DE CONSERVACIÓN VIAL, mismos que iniciaron el 01 de junio de 2015 y tienen una duración de 12 meses hasta el 31 de mayo del 2016. Con fecha 14 de octubre de 2015, mediante Oficio Nro. MTOP-DPSCH-Z4-15-244-OF, se legaliza el levantamiento de la suspensión temporal de los trabajos de mantenimiento por parte de la Asociación de Conservación Vial Santo Domingo al tramo 2 de la vía Santo Domingo - La Concordia, hasta la cancelación de las planillas pendientes de pago mismas que corresponden a los meses de julio y agosto. Cabe indicar que del Tramo 1, comprendido entre los kilómetros 0+000 hasta el 22+000 aún no inician los trabajos de mantenimiento rutinario en razón de que se encuentra en trámite la asignación de recursos para su contratación.	Maldonado Nuñez, Mario	16/11/2015 - 12:01 PM
SEPTIEMBRE 2015.- actualmente se encuentran SUSPENDIDOS los TRABAJOS DE MANTENIMIENTO RUTINARIO Y ATENCIÓN EMERGENTE EN LA CARRETERA SANTO DOMINGO-LA CONCORDIA, TRAMO 2, DESDE EL KM 22+000 HASTA EL KM 44+000, (INCLUYE BY PASS LA CONCORDIA-LA INDEPENDENCIA), L=22 KM, CON ASOCIACIÓN DE	Maldonado Nuñez, Mario	08/10/2015 - 12:03 PM

RESÚMENES EJECUTIVOS (MÁS RECIENTES)

Resúmenes Ejecutivos	Modificado por	Fecha de última actualización
<p>CONSERVACIÓN VIAL, mismos que iniciaron el 01 de junio de 2015 y tienen una duración de 12 meses hasta el 31 de mayo del 2016.</p> <p>Con fecha 04 de septiembre de 2015, se legaliza el acta de suspensión temporal de los trabajos de mantenimiento por parte de la Asociación de Conservación Vial Santo Domingo al tramo 2 de la vía Santo Domingo - La Concordia, hasta la cancelación de las planillas pendientes de pago mismas que corresponden a los meses de julio y agosto.</p> <p>Cabe indicar que del Tramo 1, comprendido entre los kilómetros 0+000 hasta el 22+000 aún no inician los trabajos de mantenimiento rutinario en razón de que se encuentra en trámite la asignación de recursos para su contratación.</p>		
<p>JULIO 2015.- actualmente se encuentran en ejecución los TRABAJOS DE MANTENIMIENTO RUTINARIO Y ATENCIÓN EMERGENTE EN LA CARRETERA SANTO DOMINGO-LA CONCORDIA, TRAMO 2, DESDE EL KM 22+000 HASTA EL KM 44+000, (INCLUYE BY PASS LA CONCORDIA-LA INDEPENDENCIA), L=22 KM, CON ASOCIACIÓN DE CONSERVACIÓN VIAL, con una duración de 12 meses hasta el 31 de mayo del 2016.</p> <p>La Asociación de Conservación Vial Santo Domingo, inició los trabajos el 01 de junio de 2015, trabajos que se desarrolla normalmente y sin inconveniente alguno. Cabe indicar que del Tramo 1, comprendido entre los kilómetros 0+000 hasta el 22+000 aún no inician los trabajos de mantenimiento rutinario en razón de que se encuentra en trámite la asignación de recursos para su contratación.</p>	Maldonado Nuñez, Mario	17/08/2015 - 09:13 AM
<p>MAYO 2015.- se realiza el proceso para la contratación de los TRABAJOS DE MANTENIMIENTO RUTINARIO Y ATENCIÓN EMERGENTE EN LA CARRETERA SANTO DOMINGO-LA CONCORDIA, TRAMO 2, DESDE EL KM 22+000 HASTA EL KM 44+000, (INCLUYE BY PASS LA CONCORDIA-LA INDEPENDENCIA), L=22 KM, CON ASOCIACIÓN DE CONSERVACIÓN VIAL, con una duración de 12 hasta el 31 de mayo del 2016.</p>	Maldonado Nuñez, Mario	11/06/2015 - 02:30 PM
<p>ABRIL 2015.- Actualmente se realiza el proceso previo a la asignación de recursos para la contratación de 4 microempresas, a efecto de ejecutar el mantenimiento rutinario de los ejes viales Santo Domingo - 10 de Agosto y Santo Domingo - La Independencia.</p>	Maldonado Nuñez, Mario	08/05/2015 - 05:24 PM
<p>MARZO 2015.- Actualmente se realiza el proceso previo a la asignación de recursos para la contratación de 4 microempresas, a efecto de ejecutar el mantenimiento rutinario de los ejes viales Santo Domingo - 10 de Agosto y Santo Domingo - La Independencia.</p> <p>-----</p> <p>Cabe indicar que culminó el MANTENIMIENTO VIAL CON MICROEMPRESA, DE LA CARRETERA SANTO DOMINGO - 10 DE AGOSTO - PUENTE MULAUTE (LIMITE PROVINCIAL CON PICHINCHA) L= 36 KM. Los trabajos de mantenimiento con microempresa iniciaron el 02/05/2014, los trabajos se ejecutaron según establece el contrato vigente durante 8 meses, plazo que se cumplió el 31/12/2014, se efectuaron trabajos correspondientes a: limpieza de cunetas, limpieza de alcantarillas, roza a mano de maleza, limpieza de señalización, bacheo menor, limpieza y desalojo de derrumbes.</p>	Maldonado Nuñez, Mario	08/04/2015 - 05:53 PM
<p>FEBRERO 2015.- Actualmente se realiza el proceso previo a la asignación de recursos para la contratación de 4 microempresas, a efecto de ejecutar el mantenimiento rutinario de los ejes viales Santo Domingo - 10 de Agosto y Santo Domingo - La Independencia.</p>	Maldonado Nuñez, Mario	09/03/2015 - 03:16 PM
<p>ENERO 2015.- Actualmente se realiza el proceso previo a la asignación de recursos para la contratación de 4 microempresas, a efecto de ejecutar el mantenimiento rutinario de los ejes viales Santo Domingo - 10 de Agosto y Santo Domingo - La Independencia.</p> <p>Cabe indicar que culminó el MANTENIMIENTO VIAL CON MICROEMPRESA, DE LA CARRETERA SANTO DOMINGO - 10 DE AGOSTO - PUENTE MULAUTE (LIMITE PROVINCIAL CON PICHINCHA) L= 36 KM. Los trabajos de mantenimiento con microempresa iniciaron el 02/05/2014, los trabajos se ejecutaron según establece el contrato vigente durante 8 meses, plazo que se cumplió el 31/12/2014, se efectuaron trabajos correspondientes a: limpieza de cunetas, limpieza de alcantarillas, roza a mano de maleza, limpieza de señalización, bacheo menor, limpieza y desalojo de derrumbes.</p>	Maldonado Nuñez, Mario	09/02/2015 - 12:16 PM
<p>DICIEMBRE 2014.- Terminó el proceso de MANTENIMIENTO VIAL CON MICROEMPRESA, DE LA CARRETERA SANTO DOMINGO - 10 DE AGOSTO - PUENTE MULAUTE (LIMITE PROVINCIAL CON PICHINCHA) L= 36 KM. Los trabajos de mantenimiento con microempresa iniciaron el 02/05/2014, los trabajos se ejecutaron según establece el contrato vigente durante 8 meses, plazo que se cumplió el 31/12/2014, se efectuaron trabajos correspondientes a: limpieza de cunetas, limpieza de alcantarillas, roza a mano de maleza, limpieza de señalización, bacheo menor, limpieza y desalojo de derrumbes.</p>	Maldonado Nuñez, Mario	14/01/2015 - 04:56 PM
<p>NOVIEMBRE 2014.- Actualmente se encuentra en proceso el MANTENIMIENTO VIAL CON MICROEMPRESA, DE LA CARRETERA SANTO DOMINGO - 10 DE AGOSTO - PUENTE</p>	Maldonado Nuñez, Mario	08/12/2014 - 03:48 PM

RESÚMENES EJECUTIVOS (MÁS RECIENTES)

Resúmenes Ejecutivos	Modificado por	Fecha de última actualización
MULAUTE (LIMITE PROVINCIAL CON PICHINCHA) L= 36 KM. Los trabajos de mantenimiento con microempresa iniciaron el 02/05/2014, los trabajos se ejecutan según establece el contrato vigente durante 8 meses, plazo que se cumplirá el 31/12/2014, en la actualidad se realizan trabajos correspondientes a: limpieza de cunetas, limpieza de alcantarillas, roza a mano de maleza, limpieza de señalización, bacheo menor, limpieza y desalojo de derrumbes.		
OCTUBRE 2014.- Actualmente se encuentra en proceso el MANTENIMIENTO VIAL CON MICROEMPRESA, DE LA CARRETERA SANTO DOMINGO - 10 DE AGOSTO - PUENTE MULAUTE (LIMITE PROVINCIAL CON PICHINCHA) L= 36 KM. Los trabajos de mantenimiento con microempresa iniciaron el 02/05/2014, los trabajos se ejecutan según establece el contrato vigente durante 8 meses, plazo que se cumplirá el 31/12/2014, en la actualidad se realizan trabajos correspondientes a: limpieza de cunetas, limpieza de alcantarillas, roza a mano de maleza, limpieza de señalización, bacheo menor, limpieza y desalojo de derrumbes.	Maldonado Nuñez, Mario	10/11/2014 - 12:34 AM
SEPTIEMBRE 2014.- Actualmente se encuentra en proceso el MANTENIMIENTO VIAL CON MICROEMPRESA, DE LA CARRETERA SANTO DOMINGO - 10 DE AGOSTO - PUENTE MULAUTE (LIMITE PROVINCIAL CON PICHINCHA) L= 36 KM. Los trabajos de mantenimiento con microempresa iniciaron el 02/05/2014, los trabajos se ejecutan según establece el contrato vigente durante 8 meses, plazo que se cumplirá el 31/12/2014, en la actualidad se realizan trabajos correspondientes a: limpieza de cunetas, limpieza de alcantarillas, roza a mano de maleza, limpieza de señalización, bacheo menor, limpieza y desalojo de derrumbes.	Maldonado Nuñez, Mario	29/09/2014 - 01:00 PM
AGOSTO 2014.- Actualmente se encuentra en proceso el MANTENIMIENTO VIAL CON MICROEMPRESA, DE LA CARRETERA SANTO DOMINGO - 10 DE AGOSTO - PUENTE MULAUTE (LIMITE PROVINCIAL CON PICHINCHA) L= 36 KM. Los trabajos de mantenimiento con microempresa iniciaron el 02/05/2014, los trabajos se ejecutan según establece el contrato vigente durante 8 meses, plazo que se cumplirá el 31/12/2014, en la actualidad se realizan trabajos correspondientes a: limpieza de cunetas, limpieza de alcantarillas, roza a mano de maleza, limpieza de señalización, bacheo menor, limpieza y desalojo de derrumbes.	Maldonado Nuñez, Mario	08/09/2014 - 04:36 PM
JULIO 2014.- Actualmente se encuentra en proceso el MANTENIMIENTO VIAL CON MICROEMPRESA, DE LA CARRETERA SANTO DOMINGO - 10 DE AGOSTO - PUENTE MULAUTE (LIMITE PROVINCIAL CON PICHINCHA) L= 36 KM. Los trabajos de mantenimiento con microempresa iniciaron el 02/05/2014, los trabajos se ejecutan según establece el contrato vigente durante 8 meses, plazo que se cumplirá el 31/12/2014, en la actualidad se realizan trabajos correspondientes a: limpieza de cunetas, limpieza de alcantarillas, roza a mano de maleza, limpieza de señalización, bacheo menor, limpieza y desalojo de derrumbes.	Maldonado Nuñez, Mario	05/08/2014 - 06:58 PM
DICIEMBRE 2013.- Se encuentra en elaboración el acta de entrega - recepción provisional para los trabajos de implementación de señalización para ciclovías en espaldones en las carreteras Santo Domingo - El Carmen y Santo Domingo - 10 de Agosto, adicional a eso se firmó el acta de entrega - recepción provisional de los trabajos de instalación de 20 paradas de buses en diferentes puntos de la Red Vial Estatal de Santo Domingo.	Maldonado Nuñez, Mario	07/01/2014 - 01:15 PM
NOVIEMBRE 2013.- Se encuentra en elaboración el acta de entrega - recepción provisional para los trabajos de implementación de señalización para ciclovías en espaldones en las carreteras Santo Domingo - El Carmen y Santo Domingo - 10 de Agosto, adicional a eso se firmó el acta de entrega - recepción provisional de los trabajos de instalación de 20 paradas de buses en diferentes puntos de la Red Vial Estatal de Santo Domingo. Se ha procedido con la entrega - recepción definitiva de las señalizaciones de las vías: Santo Domingo - 10 de Agosto y del Anillo Vial Rural (Luz de América - Puerto Limón - Nuevo Israel). Además se ha suscrito el Acta de entrega recepción definitiva del mantenimiento de puentes en las vías La Concordia - Puerto Nuevo y Santo Domingo - 10 de Agosto.	Maldonado Nuñez, Mario	09/12/2013 - 04:38 PM
OCTUBRE 2013.- Continúa en proceso la liquidación definitiva para la entrega - recepción provisional de los trabajos de implementación de señalización para ciclovías en espaldones en las carreteras Santo Domingo - El Carmen y Santo Domingo - 10 de Agosto.	Maldonado Nuñez, Mario	11/11/2013 - 12:53 PM
SEPTIEMBRE 2013.- se concluyó la implementación de señalización para ciclovías en las carreteras Santo Domingo - El Carmen y Santo Domingo - 10 de Agosto, los trabajos han concluido para los 64 kilómetros de longitud total de las 2 vías, que con la implementación en los dos sentidos tenemos un gran total de 128 km de ciclovías señalizadas, actualmente está en proceso de liquidación para la entrega - recepción provisional de dichos proyectos. Con fecha 26 de septiembre se concluyó la instalación de paradas de buses ubicadas en 20 sectores técnicamente designados, dentro de la Red Vial Estatal de Santo Domingo, proyecto parte de un compromiso presidencial que se ejecuta a nivel nacional. Con fecha 26 de septiembre 2013, se suscribió el acta única de recepción de los trabajos de mantenimiento rutinario realizados por la Microempresa Asociación de Conservación Vial Puerto Limón, para el eje vial Luz de América - Puerto Limón - Los Naranjos - Nuevo Israel de	Maldonado Nuñez, Mario	08/10/2013 - 12:17 PM

RESÚMENES EJECUTIVOS (MÁS RECIENTES)

Resúmenes Ejecutivos	Modificado por	Fecha de última actualización
38.76 kilómetros de longitud. De igual forma con la misma fecha se procede con la entrega - recepción de los trabajos correspondientes al asfaltado y señalización horizontal y vertical de dicha vía al GAD Provincial de Santo Domingo de los Tsáchilas, quedando pendiente la entrega de la construcción de los 8 puentes y 2 alcantarillas que se ha previsto su conclusión el 27 de diciembre del 2013.		
AGOSTO 2013.- se esta concluyendo la implementación de señalización para ciclovías en las carreteras Santo Domingo - El Carmen y Santo Domingo - 10 de Agosto, los trabajos han concluido para los 64 kilómetros de longitud total de las 2 vías, que con la implementación en los sentidos tenemos una gran total de 128 km de ciclovías señalizadas. Adicionalmente se implanta la instalación de paradas de buses que se ubicaran en 20 sectores técnicamente designados, dentro de la Red Vial Estatal de Santo Domingo, teniendo un avance del 50 %, este proyecto forma parte de un compromiso presidencial que se ejecuta a nivel nacional.	Maldonado Nuñez, Mario	06/09/2013 - 07:21 PM
JULIO 2013.- Se continua con los trabajos de señalización para ciclovías en las carreteras Santo Domingo - El Carmen y Santo Domingo - 10 de Agosto, los mismos que concluirán en el proximo mes de agosto de 2013. En lo correspondiente al mantenimiento del Anillo vial Rural entre Luz de América y Nuevo Israel de 38 km de longitud, se ejecuta normalmente bajo responsabilidad de la microempresa Asociación de Conservación Vial Puerto Limón. En relación a la implementación de los sistemas de BTA's, se ha procedido con la ejecución de lo correspondiente a resaltos verticales y a señalización vertical. En cuanto a la construcción de las bandas transversales, la Subsecretaría Zonal 4 respaldado en el informe jurídico zonal, ha dispuesto la rescisión por mutuo acuerdo del contrato suscrito, en razón de que los materiales contemplados por la unidad de estudios de la subsecretaría zona 4 y que fueron acogidos por el contratista no pasaron las pruebas realizadas que fueron verificadas por la fiscalización y la supervisión. Al momento se realizan los respectivos informes de liquidación tecnica y financiera previo a la suscripción del contrato de rescisión.	Maldonado Nuñez, Mario	06/08/2013 - 05:22 PM
JUNIO 2013.- La ejecución de la señalización para ciclovías en espaldones, en las carreteras Santo Domingo - El Carmen y Santo Domingo - 10 de Agosto avanzan conforme lo programado para el primer mes de implementación, cumpliendo con las características técnicamente aceptadas para la señalización antes indicada. Habiéndose instalado lo correspondiente a señalización vertical en las dos vías.	Maldonado Nuñez, Mario	09/07/2013 - 02:15 PM
ABRIL 2013.- Se procedió con la implementación de Sistemas BTA's en la vía Santo Domingo - El Carmen, con la instalación de 6 resaltos verticales con la respectiva señalización horizontal y vertical. Además se procedió con la instalación de tachas reflectivas paralelamente en los dos extremos de los resaltos verticales. De igual forma se instalaron 12 resaltos verticales en la vía La Concordia - Puerto Nuevo, con la respectiva señalización horizontal y vertical.	Maldonado Nuñez, Mario	09/05/2013 - 07:28 PM
MARZO 2013.- Prosigue la implementación de los sistemas reductores de velocidad con la instalación de 14 resaltos verticales y la respectiva señalización horizontal y vertical en el Anillo Vial Rural de Santo Domingo entre las poblaciones de Luz de América (km 23 Vía Quevedo) y Nuevo Israel (Km 21 vía Chone). De igual forma se implementaron 10 resaltos verticales en la vía Santo Domingo - El Carmen, con la señalización respectiva.	Maldonado Nuñez, Mario	09/05/2013 - 07:24 PM
FEBRERO 2013: Se esta ejecutando la construcción de los siguientes rubros: hormigon de 350 kg/cm2 para muros reductores de velocidad, acero de refuerzo para malla electro soldada y remoción de rompevelocidades contruidos antitécnicamente.	Maldonado Nuñez, Mario	23/02/2013 - 01:24 PM
ENERO 2013: No se ha cumplido los trabajos programados por el contratista debido a la fuetes lluvias producto de la presente estación invernal. Mediante Oficio Nro. 001-BTA del 14 de enero 2012 suscrito por el contratista y dirigido al Director Provincial, solicita la creación de un nuevo rubro que reemplace al mortero epóxico para BTA, con el precio unitario que esté en concordancia a las nueva especificacion solicitada.	Maldonado Nuñez, Mario	23/02/2013 - 01:23 PM
DICIEMBRE 2012: Con fecha 18 de diciembre 2012 se entrega el anticipo al Ingeniero Edel Alexander Lucas Manzaba para la INSTALACIÓN DE LOS SISTEMAS BTAS CON MORTERO EPOXICO, INCLUYE MUROS REDUCTORES DE VELOCIDAD Y SEÑALIZACIÓN HORIZONTAL Y VERTICAL, A UBICARSE EN LAS DIFERENTES VÍAS DE LA RED VIAL ESTATAL DE SANTO DOMINGO DE LOS TSACHILAS, a partir de la cual se da inicios a los trabajos	Maldonado Nuñez, Mario	23/02/2013 - 01:08 PM

RESÚMENES EJECUTIVOS (MÁS RECIENTES)

Resúmenes Ejecutivos	Modificado por	Fecha de última actualización
NOVIEMBRE 2012: Se adjudica y se contrata con el Ingeniero Edel Alexander Lucas Manzaba para la INSTALACIÓN DE LOS SISTEMAS BTAS CON MORTERO EPOXICO, INCLUYE MUROS REDUCTORES DE VELOCIDAD Y SEÑALIZACIÓN HORIZONTAL Y VERTICAL, A UBICARSE EN LAS DIFERENTES VÍAS DE LA RED VIAL ESTATAL DE SANTO DOMINGO DE LOS TSACHILAS.	Maldonado Nuñez, Mario	23/02/2013 - 01:08 PM
OCTUBRE 2012: Los trabajos de señalización complementaria en la vía: Santo Domingo - 10 de agosto se concluyeron el 19 de septiembre 2012, los trabajos para complementación de señalización vertical (chevrones y balizas) en la vía Nuevo Israel - Los Naranjos - Puerto Limón - Luz de América (anillo vial rural) concluyeron el 23 de octubre 2012. SEPTIEMBRE 2012: Los trabajos de señalización complementaria en la vía: Santo Domingo - 10 de agosto se concluyeron el 19 de septiembre 2012, se continúa con los trabajos para complementación de señalización vertical (chevrones y balizas) en la vía Nuevo Israel - Los Naranjos - Puerto Limón - Luz de América (anillo vial rural). AGOSTO 2012: Los trabajos de pintura de los puentes ubicados en las vías La Concordia - Puerto Nuevo y Santo Domingo - 10 de Agosto, se concluyeron el 26 de agosto 2012 - continúan los trabajos de señalización complementaria en las vías: Santo Domingo - 10 de agosto y Nuevo Israel - Los Naranjos - Puerto Limón - Luz de América (anillo vial rural). JULIO 2012: Se inicia con al pintura de los puentes ubicados en las vías La Concordia - Puerto Nuevo y Santo Domingo - 10 de Agosto. Se concluyen los trabajos de señalización complementaria en la vía La Concordia - Puerto Nuevo. JUNIO 2012: Se realizó el proceso para la adjudicación de los trabajos de Mantenimiento y pintura de puentes Se realizó el proceso para la adjudicación de implementación de señalización complementaria en la vía Santo Domingo - 10 de agosto. En la carretera La Concordia - Puerto Nuevo continúan los trabajos de implementación de señalización (balizas, tachas reflectivas, guardacaminos, pintura termoplástica. chevrones) MAYO 2012: El 29 de este mes se entrega el anticipo para la señalización horizontal, vertical complementaria y seguridad de la carretera - La Concordia - Puerto Nuevo de la provincia Santo Domingo de los Tsáchilas. Fecha en la cual los trabajos se iniciaron y se ejecutan con normalidad.	Rodriguez Ugalde, Gabriel Eduardo	10/12/2012 - 02:29 PM

PROBLEMAS ABIERTOS DEL PROYECTO

Problema	Fecha de última actualización	Responsable	Urgencia	Impacto	Calificación	Acciones Cerradas / Totales
La falta de recursos para realizar la supervisión y monitoreo de la red vial CAUSARÍA que NO se intervenga oportunamente en las necesidades viales	02/07/2019	Victor Hugo Quimiz Loor	50	60	30	5/5

Problemas cerrados: 0, Abiertos: 1

RIESGOS ABIERTOS DEL PROYECTO

Riesgo	Fecha de última actualización	Responsable	Probabilidad	Impacto	Calificación	Acciones Cerradas / Totales
3- REGIONAL. * General. No mantener el equipo caminero operativo CAUSARÍA que NO se atienda toda la demanda de conservación vial.	28/01/2021	Victor Hugo Quimiz Loor	10 %	50	5	4/4

Riesgos cerrados: 1, Abiertos: 1

LOCALIDADES

Localidad de Impacto	
1	Zona 4 - Pacífico > Santo Domingo de los Tsachilas > Toda la Provincia de Santo Domingo de los Tsachilas

HITOS

	Hito	Categoría	Fecha Comprometida	Fecha Estimada	Fecha Real	A tiempo	Hito Cumplido	Avance Físico
1	PLANEACIÓN: AÑO 2012 - Certificación Presupuestaria	1-Solicitud de Información	01/03/2012		01/03/2012		Sí	5.0
2	EJECUCIÓN: AÑO 2012 - Señalización horizontal, vertical y seguridad de la carretera - La Concordia - Puerto Nuevo de la provincia Santo Domingo de los Tsáchilas - REALIZADO	5-Entregables Intermedios	13/07/2012		13/07/2012		Sí	1.0
3	EJECUCIÓN: AÑO 2012 - Mantenimiento y pintura de puentes - Via La Concordia - Puerto Nuevo - REALIZADO	1-Solicitud de Información	17/07/2012		17/07/2012		Sí	1.0
4	EJECUCIÓN: AÑO 2012 - Mantenimiento y pintura de puentes - Via Santo Domingo - 10 de Agosto. - REALIZADO	1-Solicitud de Información	26/08/2012		26/08/2012		Sí	1.0
5	EJECUCIÓN: AÑO 2012 - Señalización vertical de la carretera Santo Domingo - 10 de Agosto - REALIZADO	5-Entregables Intermedios	19/09/2012		19/09/2012		Sí	1.0
6	EJECUCIÓN: AÑO 2012 - Repotenciación de maquinaria y equipo caminero - FASE 1 - REALIZADO	1-Solicitud de Información	30/09/2012		30/09/2012		Sí	1.0
7	EJECUCIÓN: AÑO 2012 - Señalización vertical y horizontal de la carretera Nuevo Israel - Puerto Limón - Luz de América (anillo vial rural de Santo Domingo) - REALIZADO	5-Entregables Intermedios	15/10/2012		15/10/2012		Sí	1.0
8	EJECUCIÓN: AÑO 2012 - Eliminación de rompe velocidades e instalación de BTA - FASE 1 (Entrega de anticipo) - PAGADO	1-Solicitud de Información	18/12/2012		18/12/2012		Sí	1.0
9	EJECUCIÓN: AÑO 2012 - Eliminación de rompe velocidades e instalación de BTA - FASE 2 (Inicios de trabajos) - REALIZADO	1-Solicitud de Información	18/12/2012		18/12/2012		Sí	1.0
10	EJECUCIÓN: AÑO 2012 - Mantenimiento rutinario del Anillo vial rural - REALIZADO	5-Entregables Intermedios	30/12/2012		30/12/2012		Sí	1.0
11	EJECUCIÓN: AÑO 2012 - Repotenciación de maquinaria y equipo caminero - FASE 2 - REALIZADO	1-Solicitud de Información	30/12/2012		30/12/2012		Sí	1.0
12	EJECUCIÓN: AÑO 2013 - Mantenimiento Red Vial Estatal - REALIZADO	1-Solicitud de Información	01/01/2013		01/01/2013		Sí	1.0
13	CIERRE: AÑO 2013 - Recepción definitiva de los trabajos de mantenimiento rutinario realizado en el Anillo Vial Rural de Santo Domingo - REALIZADO	1-Solicitud de Información	16/09/2013		26/09/2013		Sí	1.0
14	EJECUCIÓN: AÑO 2013 - Entrega de los trabajos de reconstrucción, asfaltado, señalización y mantenimiento rutinario realizados en el Anillo	1-Solicitud de Información	30/09/2013		26/09/2013		Sí	1.0

HITOS

	Hito	Categoría	Fecha Comprometida	Fecha Estimada	Fecha Real	A tiempo	Hito Cumplido	Avance Físico
	Vial Rural al GAD Provincial de Santo Domingo - REALIZADO							
15	EJECUCIÓN: AÑO 2013 - Contratación de trabajos de señalización complementaria para ciclovías en espaldones de las carreteras Santo Domingo - El Carmen y Santo Domingo - 10 de Agosto - REALIZADO	1-Solicitud de Información	15/10/2013		13/11/2013		Sí	1.0
16	EJECUCIÓN: AÑO 2013 - Contratación de trabajos para la implementación de 20 paradas de buses en diferentes puntos de la Red Vial Estatal de la provincia de Santo Domingo de los Tsáchilas - REALIZADO	1-Solicitud de Información	30/10/2013		11/11/2013		Sí	1.0
17	CIERRE: AÑO 2013 - Firma del Acta de terminación de contrato por mutuo acuerdo entre las partes, correspondiente a la instalación de sistemas BTA's en la vías de la RVE de la provincia de Santo Domingo de los Tsáchilas - REALIZADO	1-Solicitud de Información	30/12/2013		26/12/2013		Sí	1.0
18	EJECUCIÓN: AÑO 2014 - Control de Vegetación, en eje vial Santo Domingo - 10 de Agosto - Puente Mulaute (Límite Provincial con Pichincha) L=36 Km - REALIZADO	1-Solicitud de Información	02/05/2014		02/01/2015		Sí	1.0
19	EJECUCIÓN: AÑO 2014 - Desalojo de deslizamientos de menor magnitud en el eje vial Santo Domingo - 10 de Agosto - Puente Mulaute (Límite Provincial con Pichincha) L=36 Km - REALIZADO	1-Solicitud de Información	02/05/2014		02/01/2015		Sí	1.0
20	EJECUCIÓN: AÑO 2014 - Limpieza de alcantarillas del eje vial Santo Domingo - 10 de Agosto - Puente Mulaute (Límite Provincial con Pichincha) L=36 Km - REALIZADO	1-Solicitud de Información	02/05/2014		02/01/2015		Sí	1.0
21	EJECUCIÓN: AÑO 2014 - Limpieza de cunetas del eje vial Santo Domingo - 10 de Agosto - Puente Mulaute (Límite Provincial con Pichincha) L=36 Km - REALIZADO	1-Solicitud de Información	02/05/2014		02/01/2015		Sí	1.0
22	EJECUCIÓN: AÑO 2014 - Limpieza de señalización vertical del eje vial Santo Domingo - 10 de Agosto - Puente Mulaute (Límite Provincial con Pichincha) L=36 Km - REALIZADO	1-Solicitud de Información	02/05/2014		02/01/2015		Sí	1.0
23	EJECUCIÓN: AÑO 2014 - Mantenimiento vial con microempresa, de la carretera	1-Solicitud de Información	02/05/2014		02/01/2015		Sí	1.0

HITOS

	Hito	Categoría	Fecha Comprometida	Fecha Estimada	Fecha Real	A tiempo	Hito Cumplido	Avance Físico
	Santo Domingo - 10 de Agosto - Puente Mulaute (Límite Provincial con Pichincha) L=36 Km - REALIZADO							
24	EJECUCIÓN: AÑO 2014 - Recepción definitiva de los trabajos de mantenimiento vial con microempresa, de la carretera Santo Domingo - 10 de Agosto - Puente Mulaute - REALIZADO	1-Solicitud de Información	02/05/2014		02/01/2015		Sí	1.0
25	EJECUCIÓN: AÑO 2016 - Bacheo asfáltico con mezcla caliente, mezclada en planta para la vía Santo Domingo-10 de Agosto-Río Mulaute de 36 km de longitud - REALIZADO	1-Solicitud de Información	01/01/2016		01/01/2016		Sí	1.0
26	EJECUCIÓN: AÑO 2016 - Trabajos de mantenimiento rutinario y atención emergente en la carretera Santo Domingo. La Concordia Tramo 2, con Asociación Conservación Vial - REALIZADO	1-Solicitud de Información	31/05/2016		31/12/2016		Sí	1.0
27	EJECUCIÓN: AÑO 2016 - Mantenimiento preventivo y correctivo de la Maquinaria Pesada - REALIZADO	1-Solicitud de Información	02/12/2016		31/12/2016		Sí	1.0
28	EJECUCIÓN: AÑO 2017 Mantenimiento Red Vial Estatal RVE ENERO - REALIZADO	5-Entregables Intermedios	31/01/2017		31/01/2017		Sí	1.0
29	EJECUCIÓN: AÑO 2017 Mantenimiento Red Vial Estatal RVE FEBRERO - REALIZADO	5-Entregables Intermedios	28/02/2017		30/06/2017		Sí	1.0
30	EJECUCIÓN: AÑO 2017 Mantenimiento Red Vial Estatal RVE MARZO - REALIZADO	5-Entregables Intermedios	31/03/2017		31/03/2017		Sí	1.0
31	EJECUCIÓN: AÑO 2017 Mantenimiento Red Vial Estatal RVE ABRIL - REALIZADO	5-Entregables Intermedios	30/04/2017		30/04/2017		Sí	1.0
32	EJECUCIÓN: AÑO 2017 Mantenimiento Red Vial Estatal RVE MAYO - REALIZADO	5-Entregables Intermedios	31/05/2017		31/05/2017		Sí	1.0
33	EJECUCIÓN: AÑO 2017 Mantenimiento Red Vial Estatal RVE JUNIO - REALIZADO	5-Entregables Intermedios	30/06/2017		30/06/2017		Sí	1.0
34	EJECUCIÓN: AÑO 2017 Mantenimiento Red Vial Estatal RVE JULIO - REALIZADO	5-Entregables Intermedios	31/07/2017		31/07/2017		Sí	1.0
35	EJECUCIÓN: AÑO 2017 Mantenimiento Red Vial Estatal RVE AGOSTO - REALIZADO	5-Entregables Intermedios	31/08/2017		31/08/2017		Sí	1.0
36	EJECUCIÓN: AÑO 2017 Mantenimiento Red Vial Estatal RVE SEPTIEMBRE - REALIZADO	5-Entregables Intermedios	30/09/2017		30/09/2017		Sí	1.0
37	EJECUCIÓN: AÑO 2017 Mantenimiento Red Vial Estatal RVE OCTUBRE - REALIZADO	5-Entregables Intermedios	31/10/2017		31/10/2017		Sí	1.0
38	EJECUCIÓN: AÑO 2017 Mantenimiento Red Vial	5-Entregables Intermedios	30/11/2017		30/11/2017		Sí	1.0

HITOS

	Hito	Categoría	Fecha Comprometida	Fecha Estimada	Fecha Real	A tiempo	Hito Cumplido	Avance Físico
	Estatul RVE NOVIEMBRE - REALIZADO							
39	EJECUCIÓN: AÑO 2017 Mantenimiento Red Vial Estatal RVE DICIEMBRE- REALIZADO	5-Entregables Intermedios	30/12/2017		30/12/2017		Sí	1.0
40	EJECUCIÓN: AÑO 2018 Mantenimiento Red Vial Estatal RVE ABRIL - REALIZADO	5-Entregables Intermedios	31/12/2018		30/04/2018		Sí	1.0
41	EJECUCIÓN: AÑO 2018 Mantenimiento Red Vial Estatal RVE AGOSTO - REALIZADO	5-Entregables Intermedios	31/12/2018		31/08/2018		Sí	1.0
42	EJECUCIÓN: AÑO 2018 Mantenimiento Red Vial Estatal RVE DICIEMBRE - REALIZADO	5-Entregables Intermedios	31/12/2018		01/01/2019		Sí	1.0
43	EJECUCIÓN: AÑO 2018 Mantenimiento Red Vial Estatal RVE ENERO - REALIZADO	5-Entregables Intermedios	31/12/2018		28/02/2018		Sí	1.0
44	EJECUCIÓN: AÑO 2018 Mantenimiento Red Vial Estatal RVE FEBRERO - REALIZADO	5-Entregables Intermedios	31/12/2018		28/02/2018		Sí	1.0
45	EJECUCIÓN: AÑO 2018 Mantenimiento Red Vial Estatal RVE JULIO - REALIZADO	5-Entregables Intermedios	31/12/2018		31/07/2018		Sí	1.0
46	EJECUCIÓN: AÑO 2018 Mantenimiento Red Vial Estatal RVE JUNIO - REALIZADO	5-Entregables Intermedios	31/12/2018		29/06/2018		Sí	1.0
47	EJECUCIÓN: AÑO 2018 Mantenimiento Red Vial Estatal RVE MARZO - REALIZADO	5-Entregables Intermedios	31/12/2018		30/03/2018		Sí	1.0
48	EJECUCIÓN: AÑO 2018 Mantenimiento Red Vial Estatal RVE MAYO - REALIZADO	5-Entregables Intermedios	31/12/2018		31/05/2018		Sí	1.0
49	EJECUCIÓN: AÑO 2018 Mantenimiento Red Vial Estatal RVE NOVIEMBRE - REALIZADO	5-Entregables Intermedios	31/12/2018		30/11/2018		Sí	1.0
50	EJECUCIÓN: AÑO 2018 Mantenimiento Red Vial Estatal RVE OCTUBRE - REALIZADO	5-Entregables Intermedios	31/12/2018		31/10/2018		Sí	1.0
51	EJECUCIÓN: AÑO 2018 Mantenimiento Red Vial Estatal RVE SEPTIEMBRE - REALIZADO	5-Entregables Intermedios	31/12/2018		30/09/2018		Sí	1.0
52	EJECUCIÓN: AÑO 2019 Mantenimiento Red Vial Estatal RVE ABRIL - REALIZADO	5-Entregables Intermedios	30/12/2019		30/04/2019		Sí	1.0
53	EJECUCIÓN: AÑO 2019 Mantenimiento Red Vial Estatal RVE AGOSTO - REALIZADO	5-Entregables Intermedios	30/12/2019		02/09/2019		Sí	1.0
54	EJECUCIÓN: AÑO 2019 Mantenimiento Red Vial Estatal RVE DICIEMBRE - REALIZADO	5-Entregables Intermedios	30/12/2019		06/01/2020		Sí	1.0
55	EJECUCIÓN: AÑO 2019 Mantenimiento Red Vial Estatal RVE ENERO - REALIZADO	5-Entregables Intermedios	30/12/2019		28/02/2019		Sí	1.0

HITOS

	Hito	Categoría	Fecha Comprometida	Fecha Estimada	Fecha Real	A tiempo	Hito Cumplido	Avance Físico
56	EJECUCIÓN: AÑO 2019 Mantenimiento Red Vial Estatal RVE FEBRERO - REALIZADO	5-Entregables Intermedios	30/12/2019		28/02/2019		Sí	1.0
57	EJECUCIÓN: AÑO 2019 Mantenimiento Red Vial Estatal RVE JULIO - REALIZADO	5-Entregables Intermedios	30/12/2019		02/05/2019		Sí	1.0
58	EJECUCIÓN: AÑO 2019 Mantenimiento Red Vial Estatal RVE JUNIO - REALIZADO	5-Entregables Intermedios	30/12/2019		01/07/2019		Sí	1.0
59	EJECUCIÓN: AÑO 2019 Mantenimiento Red Vial Estatal RVE MARZO - REALIZADO	5-Entregables Intermedios	30/12/2019		01/04/2019		Sí	1.0
60	EJECUCIÓN: AÑO 2019 Mantenimiento Red Vial Estatal RVE MAYO - REALIZADO	5-Entregables Intermedios	30/12/2019		31/05/2019		Sí	1.0
61	EJECUCIÓN: AÑO 2019 Mantenimiento Red Vial Estatal RVE NOVIEMBRE - REALIZADO	5-Entregables Intermedios	30/12/2019		31/12/2019		Sí	1.0
62	EJECUCIÓN: AÑO 2019 Mantenimiento Red Vial Estatal RVE OCTUBRE - REALIZADO	5-Entregables Intermedios	30/12/2019		31/10/2019		Sí	1.0
63	EJECUCIÓN: AÑO 2019 Mantenimiento Red Vial Estatal RVE SEPTIEMBRE - REALIZADO	5-Entregables Intermedios	30/12/2019		30/09/2019		Sí	1.0
64	EJECUCIÓN: AÑO 2020 Mantenimiento Red Vial Estatal RVE ENERO - REALIZADO	5-Entregables Intermedios	31/01/2020		03/02/2020		Sí	1.0
65	EJECUCIÓN: AÑO 2020 Mantenimiento Red Vial Estatal RVE FEBRERO - PENDIENTE	5-Entregables Intermedios	28/02/2020		02/03/2020		Sí	1.0
66	EJECUCIÓN: AÑO 2020 Mantenimiento Red Vial Estatal RVE MARZO - PENDIENTE	5-Entregables Intermedios	31/03/2020		01/04/2020		Sí	1.0
67	EJECUCIÓN: AÑO 2020 Mantenimiento Red Vial Estatal RVE ABRIL - PENDIENTE	5-Entregables Intermedios	30/04/2020		01/05/2020		Sí	1.0
68	EJECUCIÓN: AÑO 2020 Mantenimiento Red Vial Estatal RVE MAYO - PENDIENTE	5-Entregables Intermedios	29/05/2020		01/06/2020		Sí	1.0
69	EJECUCIÓN: AÑO 2020 Mantenimiento Red Vial Estatal RVE JUNIO - PENDIENTE	5-Entregables Intermedios	30/06/2020		01/07/2020		Sí	1.0
70	EJECUCIÓN: AÑO 2020 Mantenimiento Red Vial Estatal RVE JULIO - PENDIENTE	5-Entregables Intermedios	31/07/2020		03/08/2020		Sí	1.0
71	EJECUCIÓN: AÑO 2020 Mantenimiento Red Vial Estatal RVE AGOSTO - PENDIENTE	5-Entregables Intermedios	31/08/2020		01/09/2020		Sí	1.0
72	EJECUCIÓN: AÑO 2020 Mantenimiento Red Vial Estatal RVE SEPTIEMBRE - PENDIENTE	5-Entregables Intermedios	30/09/2020		01/10/2020		Sí	1.0
73	EJECUCIÓN: AÑO 2020 Mantenimiento Red Vial Estatal RVE OCTUBRE - PENDIENTE	5-Entregables Intermedios	30/10/2020		02/11/2020		Sí	1.0
74	EJECUCIÓN: AÑO 2020 Mantenimiento Red Vial	5-Entregables Intermedios	02/11/2020		01/12/2020		Sí	1.0

HITOS

	Hito	Categoría	Fecha Comprometida	Fecha Estimada	Fecha Real	A tiempo	Hito Cumplido	Avance Físico
	Estatul RVE NOVIEMBRE - PENDIENTE							
75	EJECUCIÓN: AÑO 2020 Mantenimiento Red Vial Estatal RVE DICIEMBRE - PENDIENTE	5-Entregables Intermedios	01/12/2020		28/12/2020		Sí	1.0
76	EJECUCIÓN: AÑO 2021 Mantenimiento Red Vial Estatal RVE ENERO - PENDIENTE	5-Entregables Intermedios	29/01/2021		01/02/2021		Sí	1.0
77	EJECUCIÓN: AÑO 2021 Mantenimiento Red Vial Estatal RVE FEBRERO - PENDIENTE	5-Entregables Intermedios	26/02/2021		01/03/2021		Sí	1.0
78	EJECUCIÓN: AÑO 2021 Mantenimiento Red Vial Estatal RVE MARZO - PENDIENTE	5-Entregables Intermedios	31/03/2021		01/04/2021		Sí	1.0
79	EJECUCIÓN: AÑO 2021 Mantenimiento Red Vial Estatal RVE ABRIL - PENDIENTE	5-Entregables Intermedios	30/04/2021		03/05/2021		Sí	1.0
80	EJECUCIÓN: AÑO 2021 Mantenimiento Red Vial Estatal RVE MAYO - PENDIENTE	5-Entregables Intermedios	31/05/2021		01/06/2021		Sí	1.0
81	EJECUCIÓN: AÑO 2021 Mantenimiento Red Vial Estatal RVE JUNIO - PENDIENTE	5-Entregables Intermedios	30/06/2021		01/07/2021		Sí	1.0
82	EJECUCIÓN: AÑO 2021 Mantenimiento Red Vial Estatal RVE JULIO - PENDIENTE	5-Entregables Intermedios	30/07/2021	02/08/2021			No	1.0
83	EJECUCIÓN: AÑO 2021 Mantenimiento Red Vial Estatal RVE AGOSTO - PENDIENTE	5-Entregables Intermedios	31/08/2021	01/09/2021			No	1.0
84	EJECUCIÓN: AÑO 2021 Mantenimiento Red Vial Estatal RVE SEPTIEMBRE - PENDIENTE	5-Entregables Intermedios	30/09/2021	01/10/2021			No	1.0
85	EJECUCIÓN: AÑO 2021 Mantenimiento Red Vial Estatal RVE OCTUBRE - PENDIENTE	5-Entregables Intermedios	29/10/2021	01/11/2021			No	1.0
86	EJECUCIÓN: AÑO 2021 Mantenimiento Red Vial Estatal RVE NOVIEMBRE - PENDIENTE	5-Entregables Intermedios	30/11/2021	01/12/2021			No	1.0
87	CIERRE: AÑO 2021 Liquidación de Proyecto de Mantenimiento - PENDIENTE	5-Entregables Intermedios	30/12/2021	31/12/2021			No	9.0
88	EJECUCIÓN: AÑO 2021 Mantenimiento Red Vial Estatal RVE DICIEMBRE - PENDIENTE	5-Entregables Intermedios	30/12/2021	31/12/2021			No	1.0

SUPERVISIONES EJECUTIVAS

	Supervisión	Supervisor	Organización Supervisora	Fecha de creación
1	Proyecto se ejecuta según lo planificado	Verduga Cedeño, Mary Nesbith	{PR} - Provincia - STO. DOMINGO DE LOS TSACHILAS	30/10/2017
2	Proyecto se ejecuta según lo planificado	Olaya Cordova, Líder Atahualpa	{PR} - Provincia - STO. DOMINGO DE LOS TSACHILAS	25/05/2017
3	Proyecto paralizado	Merino Figueroa, Doris Irene	{PR} - Provincia - STO. DOMINGO DE LOS TSACHILAS	05/05/2016

SUPERVISIONES EJECUTIVAS

	Supervisión	Supervisor	Organización Supervisora	Fecha de creación
4	ICDA. DORIS MERINO FIGUEROA	Merino Figueroa, Doris Irene	{PR} - Provincia - STO. DOMINGO DE LOS TSACHILAS	09/09/2015
5	Proyecto en ejecución	Merino Figueroa, Doris Irene	{PR} - Provincia - STO. DOMINGO DE LOS TSACHILAS	15/05/2015
6	Matenimiento vial anillo rural	Merino Figueroa, Doris Irene	{PR} - Provincia - STO. DOMINGO DE LOS TSACHILAS	27/08/2014
7	VISITA EN SITU	Trujillo Castro, Jorge Eduardo	{PR} - Provincia - STO. DOMINGO DE LOS TSACHILAS	30/08/2013
8	SUPERVISIÓN EN SITU	Trujillo Castro, Jorge Eduardo	{PR} - Provincia - STO. DOMINGO DE LOS TSACHILAS	01/10/2013
9	SUPERVISIÓN VÍAS	Trujillo Castro, Jorge Eduardo	{PR} - Provincia - STO. DOMINGO DE LOS TSACHILAS	21/03/2013

INDICADORES DEL PROYECTO

	Indicador	Estado	Avance al Período	Meta	Resultado del Período	Fecha de Inicio	Último Período Actualizado
1	Porcentaje de avance de Obra		100.00 %	30	30	01/01/2014	Junio

AVANCE FINANCIERO DEL PROYECTO

COSTO TOTAL

Anticipo Desembolsado:	0.00
Estimado Al Fin Del Proyecto:	10,944,510.56 **
Costo Total:	5,000,000.00
Total Devengado:	9,999,015.73
% Costo Total Devengado:	199.98 %

***El Estimado al fin del proyecto se calcula con el devengado de años anteriores, mas el programado a devengar actual, mas el planeado de años futuros.*

% COSTO TOTAL DEVENGADO



% Costo Total Devengado: 199.98 %

Perfil Económico 2021

	Años Previos	Año Actual (2021)	Años Futuros	Total
Ppto. Planeado	22,694,414.83	1,097,275.36	0.00	23,791,690.19
Ppto. Externo Planeado	0.00	0.00	0.00	0.00
Ppto. Aprobado Inicial	11,018,722.58	1,231,933.89	0.00	12,250,656.47
Ppto. Codificado	13,407,588.99	1,097,275.36	0.00	14,504,864.35
Ppto. Comprometido	12,142,681.58	0.00	0.00	12,142,681.58
Planeado - Codificado (2021)		0.00		
Programado a Devengar	12,904,437.38	945,494.83	0.00	13,849,932.21
Ppto. Devengado	9,999,015.73	0.00	0.00	9,999,015.73
Pagado Real	4,494,526.76	0.00	0.00	4,494,526.76
Estimado a fin de año	* 9,999,015.73	0.00	0.00	9,999,015.73
Variación Proyectada (Programado a Devengar - Estimado)	2,905,421.65	945,494.83	0.00	3,850,916.48
% de Programado a Devengar vs. Devengado	* 77.49 %	0.00 %	0.00 %	72.20 %
Ppto. Codificado 998	422,650.17	0.00	0.00	422,650.17
Ppto. Devengado 998	400,931.58	0.00	0.00	400,931.58

* Ppto. Devengado

PROGRAMADO A DEVENGAR VS. DEVENGADO 2021



Presupuesto Mensual 2021

Mes	Prog. a Devengar (Mensual)	Devengado (Mensual)	Prog. a Devengar (Acumulado)	Devengado (Acumulado)	Avance Acumulado	Estado	Avance Anual
Ene	10,064.50		10,064.50				

Presupuesto Mensual 2021							
Mes	Prog. a Devengar (Mensual)	Devengado (Mensual)	Prog. a Devengar (Acumulado)	Devengado (Acumulado)	Avance Acumulado	Estado	Avance Anual
Feb	57,463.87		67,528.37				
Mar	18,520.72		86,049.09				
Abr	10,064.50		96,113.59				
May	78,738.98		174,852.57				
Jun	306,410.18		481,262.75				
Jul	161,365.09		642,627.84				
Ago	141,597.29		784,225.13				
Sep	90,865.18		875,090.31				
Oct	23,468.18		898,558.49				
Nov	23,468.18		922,026.67				
Dic	23,468.16		945,494.83				
Total	945,494.83						

OBJETIVOS ALINEADOS

Objetivos Operativos	
17	Incrementar el nivel de servicio de la Red Vial Estatal Provincial MEDIANTE un plan de contratación y de control de las actividades de conservación y rehabilitación por administración directa o contratada.
18	Incrementar la seguridad de la Red Vial Estatal Provincial, MEDIANTE un plan de señalización y seguridad vial, y estudios de ingeniería de puntos críticos
19	Incrementar el rendimiento operativo de la maquinaria vial MEDIANTE un plan de repotenciación del equipo caminero y la contratación de personal calificado para la operación del mismo.
20	Incrementar la calidad de la información de proyectos MEDIANTE la actualización de las herramientas de gestión de proyectos y contratos de acuerdo a la Normativa vigente.

ARCHIVOS DEL PROYECTO

	Descripción de Archivo	Archivo	Fecha de Alta
1	Informe Ejecutivo SITOP Octubre 2014	C.8.pdf	10/11/2014
2	18234 ACV PUERTO LIMON 112017	H.4.pdf	07/12/2017
3	18380 ACV STODGO 112017	H.5.pdf	07/12/2017
4	18938 PUNTOS CRITICOS BY PASS 112017	H.6.pdf	07/12/2017
5	18958 ACV EL ROSARIO 112017	H.7.pdf	07/12/2017
6	19116 ACV LAS DELICIAS 112017	H.8.pdf	07/12/2017
7	19186 ACV YANANTIN 112017	H.9.pdf	07/12/2017
8	19230 ACV PUERTO LIMON 112017	I.1.pdf	07/12/2017
9	ACTA DE INICIO PROYECTO DE SEÑALIZACION Y MANTENIMIENTO DE LA CONCORDIA - PUERTO NUEVO	K.8.pdf	05/12/2019
10	Acta de Recepción Definitiva - Mantenimiento de Puentes RVE de Santo Domingo	B.2.pdf	04/07/2014
11	Acta de Recepción Definitiva - Señalización Horizontal y Vertical - Vía La Concordia - Puerto Nuevo	A.8.pdf	04/07/2014
12	Acta de Recepción Definitiva - Señalización Vertical - Anillo Vial Rural de Santo Domingo	A.6.pdf	04/07/2014
13	Acta de Recepción Definitiva -Señalización Vertical Vía Sto. Dgo. - 10 de Agosto	A.3.pdf	02/07/2014
14	Acta de Recepción Provisional - Mantenimiento de Puentes RVE de Santo Domingo	B.1.pdf	04/07/2014
15	Acta de Recepción Provisional - Paradas de Buses en RVE de Santo Domingo	B.8.pdf	04/07/2014
16	Acta de Recepción Provisional - Señalización de Ciclovías - Vía Santo Domingo - 10 de Agosto	B.4.pdf	04/07/2014

ARCHIVOS DEL PROYECTO

	Descripción de Archivo	Archivo	Fecha de Alta
17	Acta de Recepción Provisional - Señalización de Ciclovías - Vía Santo Domingo - El Carmen	B.6.pdf	04/07/2014
18	Acta de Recepción Provisional -Señalización Vertical Vía Sto. Dgo. - 10 de Agosto	A.2.pdf	02/07/2014
19	Acta de Terminación por Mutuo Acuerdo - Instalación de Sistemas BTA's en RVE de Santo Domingo	C.1.pdf	04/07/2014
20	Acta Entrega - Recepción Definitiva Señalización Santo Domingo - Patricia Pilar	G.7.pdf	04/08/2017
21	ACTA RECEPCION DE TRABAJOS DE MANTENIMIENTO STO.DGO.-10 DE AGOSTO	D.3.pdf	03/06/2015
22	ADJUDICACION EL ROSARIO MTOP-DDSCH-Z4-20-67-OF	N.6.pdf	03/07/2020
23	ADJUDICACION LAS DELICIAS MTOP-DDSCH-Z4-20-69-OF	N.2.pdf	03/07/2020
24	ADJUDICACION PUERTO LIMON MTOP-DDSCH-Z4-20-68- OF	N.4.pdf	03/07/2020
25	ADJUDICACION SANTO DOMINGO MTOP-DDSCH-Z4-20-65-OF	N.5.pdf	03/07/2020
26	ADJUDICACION YANANTIN MTOP-DDSCH-Z4-20-66-OF	N.3.pdf	03/07/2020
27	Ajudicación Proceso SIE-MTOPSDT-03-2017	G.8.pdf	07/09/2017
28	Ajudicación Proceso SIE-MTOPSDT-04-2017	G.9.pdf	07/09/2017
29	AUTORIZACION PARA REPROGRAMACION MANTENIMIENTO VIAL MTOP-SUBZ4-2020-0199-ME	L.5.pdf	05/03/2020
30	CERTIFICACION MANTENIMIENTO LA CONCORDIA-PTO NUEVO 2019 MTOP-DDSCH-Z4-2019-816-ME	J.5.pdf	22/04/2019
31	CERTIFICACION MANTENIMIENTO SANTO DOMINGO-10 DE AGOSTO 2019 MTOP-DDSCH-Z4-2019-817-ME	J.6.pdf	22/04/2019
32	Contrato EPCO TSACHILA 2017	I.2.pdf	19/03/2018
33	Contrato Original - Instalación de Sistemas BTA's en RVE de Santo Domingo	B.9.pdf	04/07/2014
34	Contrato Original - Mantenimiento de Puentes RVE de Santo Domingo	A.9.pdf	04/07/2014
35	Contrato Original - Mantenimiento Micoempresa - Vía Santo Domingo - 10 de Agosto	C.2.pdf	04/07/2014
36	Contrato Original - Paradas de Buses en RVE de Santo Domingo	B.7.pdf	04/07/2014
37	Contrato Original - Señalización de Ciclovías - Vía Santo Domingo - 10 de Agosto	B.3.pdf	04/07/2014
38	Contrato Original - Señalización de Ciclovías - Vía Santo Domingo - El Carmen	B.5.pdf	04/07/2014
39	Contrato Original - Señalización Horizontal y Vertical - Vía La Concordia - Puerto Nuevo	A.7.pdf	04/07/2014
40	Contrato Original - Señalización Vertical - Anillo Vial Rural de Santo Domingo	A.4.pdf	04/07/2014
41	Contrato Original - Señalización Vertical - Vía Sto. Dgo. - 10 de Agosto	A.1.pdf	02/07/2014
42	Contrato Original - TRABAJOS DE MANTENIMIENTO RUTINARIO Y ATENCIÓN EMERGENTE EN LA CARRETERA SANTO DOMINGO-LA CONCORDIA, TRAMO 2	D.9.pdf	21/09/2015
43	DESIGNACION ADMINISTRADORES VIALES MTOP SD 2019 MTOP-DDSCH-Z4-2019-268-ME	J.4.pdf	22/04/2019
44	DESIGNACION SUPERVISOR Y FISCALIZADOR ACV LUZ DE AMERICA JUNIO 2019	K.1.pdf	02/07/2019

ARCHIVOS DEL PROYECTO

	Descripción de Archivo	Archivo	Fecha de Alta
45	Designación de líder de proyecto Abr 2021	Memorando_Nro._MTOPE-DDSCH-Z4-2021-1181-ME_(Santo_Domingo).pdf	31/05/2021
46	Historial de Contratos Mantenimiento Año 2013	D.7.txt	09/09/2015
47	Informe Ejecutivo SITOP - Agosto - 2015	D.8.pdf	09/09/2015
48	Informe Ejecutivo SITOP - Julio 2015	D.6.pdf	17/08/2015
49	Informe Ejecutivo SITOP Abril 2016	E.9.pdf	09/06/2016
50	Informe Ejecutivo SITOP Agosto 2014	C.6.pdf	09/09/2014
51	Informe Ejecutivo SITOP Agosto 2016	F.4.pdf	01/11/2016
52	Informe Ejecutivo SITOP Diciembre 2014	D.1.pdf	08/01/2015
53	Informe Ejecutivo SITOP Diciembre 2015	E.5.pdf	31/12/2015
54	Informe Ejecutivo SITOP Enero 2015	D.2.pdf	10/02/2015
55	Informe Ejecutivo SITOP Enero 2016	E.6.pdf	08/03/2016
56	Informe Ejecutivo SITOP Febrero 2016	E.7.pdf	08/03/2016
57	Informe Ejecutivo SITOP Julio 2014	C.5.pdf	05/08/2014
58	Informe Ejecutivo SITOP Julio 2016	F.3.pdf	01/11/2016
59	Informe Ejecutivo SITOP Junio 2014	C.4.pdf	07/07/2014
60	Informe Ejecutivo SITOP Junio 2015	D.5.pdf	08/07/2015
61	Informe Ejecutivo SITOP Junio 2016	F.2.pdf	08/07/2016
62	Informe Ejecutivo SITOP Marzo 2016	E.8.pdf	04/04/2016
63	Informe Ejecutivo SITOP Mayo 2014	C.3.pdf	07/07/2014
64	Informe Ejecutivo SITOP Mayo 2015	D.4.pdf	11/06/2015
65	Informe Ejecutivo SITOP Mayo 2016	F.1.pdf	09/06/2016
66	Informe Ejecutivo SITOP Noviembre 2014	C.9.pdf	08/12/2014
67	Informe Ejecutivo SITOP Noviembre 2015	E.4.pdf	08/12/2015
68	Informe Ejecutivo SITOP Octubre 2015	E.3.pdf	16/11/2015
69	Informe Ejecutivo SITOP Octubre 2016	F.6.pdf	01/11/2016
70	Informe Ejecutivo SITOP Septiembre 2014	C.7.pdf	29/09/2014
71	Informe Ejecutivo SITOP Septiembre 2016	F.5.pdf	01/11/2016
72	K006 - CEDULA PRESUPUESTARIA ENERO 2020	L.4.pdf	18/02/2020
73	K006 Mantenimiento Provincia Santo Domingo - Cambio de Fase	L.3.pdf	06/02/2020
74	KM RED VIAL ESTATAL STODGO 2018	I.3.pdf	02/05/2018
75	MANTENIMIENTO ACV AGOSTO 2017	H.1.pdf	07/12/2017
76	MANTENIMIENTO ACV NOVIEMBRE 2017	H.4.pdf	05/12/2017
77	MANTENIMIENTO ACV OCTUBRE 2017	H.3.pdf	07/12/2017
78	MANTENIMIENTO ACV SEPTIEMBRE 2017	H.2.pdf	07/12/2017
79	MANTENIMIENTO RED VIAL ESTATAL ABRIL 2018	I.5.pdf	22/04/2019
80	MANTENIMIENTO RED VIAL ESTATAL ACV ABRIL 2019	J.8.pdf	02/05/2019
81	MANTENIMIENTO RED VIAL ESTATAL ACV AGOSTO 2019	K.4.pdf	02/09/2019
82	MANTENIMIENTO RED VIAL ESTATAL ACV DICIEMBRE 2019	L.1.pdf	03/01/2020
83	MANTENIMIENTO RED VIAL ESTATAL ACV JULIO 2019	K.3.pdf	05/08/2019
84	MANTENIMIENTO RED VIAL ESTATAL ACV NOVIEMBRE 2019	K.7.pdf	05/12/2019
85	MANTENIMIENTO RED VIAL ESTATAL ACV OCTUBRE 2019	K.6.pdf	05/11/2019
86	MANTENIMIENTO RED VIAL ESTATAL ACV SEPTIEMBRE 2019	K.5.pdf	04/10/2019

ARCHIVOS DEL PROYECTO

	Descripción de Archivo	Archivo	Fecha de Alta
87	MANTENIMIENTO RED VIAL ESTATAL AGOSTO 2018	I.9.pdf	22/04/2019
88	MANTENIMIENTO RED VIAL ESTATAL JULIO 2018	I.8.pdf	22/04/2019
89	MANTENIMIENTO RED VIAL ESTATAL JUNIO 2018	I.7.pdf	22/04/2019
90	MANTENIMIENTO RED VIAL ESTATAL MARZO 2018	I.4.pdf	22/04/2019
91	MANTENIMIENTO RED VIAL ESTATAL MAYO 2018	I.6.pdf	22/04/2019
92	MANTENIMIENTO RED VIAL ESTATAL NOVIEMBRE 2018	J.3.pdf	22/04/2019
93	MANTENIMIENTO RED VIAL ESTATAL OCTUBRE 2018	J.2.pdf	22/04/2019
94	MANTENIMIENTO RED VIAL ESTATAL SEPTIEMBRE 2018	J.1.pdf	22/04/2019
95	MEMORANDO ADJUDICACION ACV EL ROSARIO	MTOP-DDSCH-Z4-21-104-OF_NOTIFICACION_DE_ADJUDICACIÓN.pdf	01/07/2021
96	MEMORANDO ADJUDICACION ACV EL ROSARIO	A._2.pdf	01/07/2021
97	MEMORANDO ADJUDICACION ACV EL ROSARIO PUERTO LIMON	MTOP-DDSCH-Z4-21-106-OF_NOTIFICACION_DE_ADJUDICACIÓN.pdf	01/07/2021
98	MEMORANDO ADJUDICACION ACV ELLUZ DE AMERICA	MTOP-DDSCH-Z4-21-105-OF_NOTIFICACION_DE_ADJUDICACIÓN.pdf	01/07/2021
99	MEMORANDO ADJUDICACION ACV ELLUZ DE AMERICA	A._3.pdf	01/07/2021
100	MEMORANDO ADJUDICACION ACV PUERTO LIMON	A._4.pdf	01/07/2021
101	MEMORANDO ADJUDICACION ACV YANATIN	MTOP-DDSCH-Z4-21-103-OF_NOTIFICACION_DE_ADJUDICACIÓN.pdf	01/07/2021
102	MEMORANDO ADJUDICACION ACV YANATIN	A.1.pdf	01/07/2021
103	MEMORANDOS SOLICITUD CONTRATACIÓN DE MICROEMPRESAS 2021	P.1.rar	01/02/2021
104	MTOP-CGP-2015-606-ME	E.1.pdf	22/09/2015
105	MTOP-DDSCH-Z4-2017-1535-ME - Señalización Santo Domingo - Patricia Pilar	G.6.pdf	05/07/2017
106	MTOP-DDSCH-Z4-2020-653-ME AVAL STODGO-LA CONCORDIA TRAMO1	L.6.pdf	06/04/2020
107	MTOP-DDSCH-Z4-2020-654-ME AVAL STODGO-LA CONCORDIA TRAMO2	L.7.pdf	06/04/2020
108	MTOP-DDSCH-Z4-2020-708-ME AVAL LA CONCORDIA-PTO NUEVO	L.8.pdf	06/04/2020
109	MTOP-DDSCH-Z4-2020-709-ME AVAL STODGO-10 DE AGOSTO	L.9.pdf	06/04/2020
110	MTOP-DDSCH-Z4-2020-770-ME	N.1.pdf	03/07/2020
111	MTOP-DDSCH-Z4-2020-771-ME	M.8.pdf	03/07/2020
112	MTOP-DDSCH-Z4-2020-865-ME	M.6.pdf	03/07/2020
113	MTOP-DDSCH-Z4-2020-922-ME	M.9.pdf	03/07/2020
114	MTOP-DDSCH-Z4-2020-923-ME	M.7.pdf	03/07/2020
115	MTOP-DPM-GAF-ADM-2020-151-ME	M.1.pdf	05/06/2020
116	MTOP-DPM-GAF-ADM-2020-152-ME	M.2.pdf	05/06/2020
117	MTOP-DPM-GAF-ADM-2020-153-ME	M.3.pdf	05/06/2020
118	MTOP-DPM-GAF-ADM-2020-154-ME	M.4.pdf	05/06/2020
119	MTOP-DPM-GAF-ADM-2020-155-ME	M.5.pdf	05/06/2020
120	MTOP-DPSCH-Z4-2015-1661-ME (Acta de Suspensión Microempresa)	E.2.pdf	08/10/2015
121	Orden de Cambio Nro. 1 - Señalización Vertical - Anillo Vial Rural de Santo Domingo	A.5.pdf	04/07/2014
122	PLAN OPERATIVO ANUAL 2020 MTOP STODGO TSCH	L.2.pdf	04/02/2020

ARCHIVOS DEL PROYECTO

	Descripción de Archivo	Archivo	Fecha de Alta
123	Plan y acta No. 4 El Rosario	O.3.pdf	05/11/2020
124	Plan y acta No. 4 Las Delicias	O.4.pdf	05/11/2020
125	Plan y acta No. 4 Puerto limon	O.5.pdf	05/11/2020
126	Plan y acta No. 4 Sto Dgo	O.6.pdf	05/11/2020
127	Plan y acta No. 4 Yanantin	O.7.pdf	05/11/2020
128	PLANILLA N1 ACV PTO LIMON	F.9.pdf	01/06/2017
129	PLANILLA N1 ACV STO DGO	G.3.pdf	01/06/2017
130	PLANILLA N1 ACV YANANTIN	F.7.pdf	01/06/2017
131	PLANILLA N2 ACV PTO LIMON	G.1.pdf	01/06/2017
132	PLANILLA N2 ACV STO DGO	G.4.pdf	01/06/2017
133	PLANILLA N3 ACV PTO LIMON	G.2.pdf	01/06/2017
134	PLANILLA N3 ACV STO DGO	G.5.pdf	01/06/2017
135	PLANILLA UN ACV EL ROSARIO	F.8.pdf	01/06/2017
136	Planilla y acta El Rosario	N.8.pdf	02/10/2020
137	Planilla y acta Las Delicias	O.1.pdf	02/10/2020
138	Planilla y acta Puerto Limon	N.9.pdf	02/10/2020
139	Planilla y acta Santo Domingo	O.2.pdf	02/10/2020
140	Planilla y acta Yanantin	N.7.pdf	02/10/2020
141	PLANILLAS No. 07 MICROEMPRESAS	O.9.pdf	30/12/2020
142	PLANILLAS Y ACTAS No. 06 MICROEMPRESAS	O.8.pdf.pdf	02/12/2020
143	Q.1.pdf	MTOP-DDSCH-Z4-21-103-OF_NOTIFICACION_DE_ADJUDICACIÓN.pdf	02/06/2021
144	Q.2.pdf	MTOP-DDSCH-Z4-21-104-OF_NOTIFICACION_DE_ADJUDICACIÓN.pdf	02/06/2021
145	Q.3.pdf	MTOP-DDSCH-Z4-21-105-OF_NOTIFICACION_DE_ADJUDICACIÓN.pdf	02/06/2021
146	Q.4.pdf	MTOP-DDSCH-Z4-21-106-OF_NOTIFICACION_DE_ADJUDICACIÓN.pdf	02/06/2021
147	Ratificacion de lideres_MTOP-DDSCH-Z4-2021-1181-ME	P.4.pdf	22/04/2021
148	REQUERIMIENTO DE REPUESTOS PARA MAQUINARIA MTOPSD 2019	J.7.pdf	22/04/2019
149	RESOLUCION DE ADJUDICACION PROYECTO DE SEÑALIZACION Y MANTENIMIETNO DE LA VIA SANTO DOMINGO - EL CARMEN	K.9.pdf	05/12/2019
150	SOLICITUD DE AVALES Y CERTIFICACIÓN PRESUPUESTARIA MICROEMPRESAS 2021	P.2.rar	03/03/2021
151	SOLICITUD DE AVALES Y CERTIFICACIÓN PRESUPUESTARIA MICROEMPRESAS 2021	P.3.rar	01/04/2021
152	SOLICITUD DE AVALES Y CERTIFICACIÓN PRESUPUESTARIA MICROEMPRESAS 2021	SOLICITUD_CERTIFICACION_-_MTOP-DPSCH-GI-CONSV-2021-156-ME.pdf	03/05/2021
153	SOLICITUD DE AVLAES MANTENIMIENTO SEÑALZIACION STODGO JUNIO 2019	K.2.pdf	02/07/2019

EQUIPO DEL PROYECTO

Nombre	Rol	Puesto	Correo Electrónico	Teléfono(s)
Farias Sanchez, Fanny Esther	Subsecretario Regional 4	Subsecretario/a Zonal 4	ffarias@mtop.gob.ec	
Lara Salazar, Gonzalo Eduardo	Director Provincial MTOP Santo Domingo	Director/a Distrital de Transporte y Obras Públicas de Santo	glara@mtop.gob.ec	

Nombre	Rol	Puesto	Correo Electrónico	Teléfono(s)
		Domingo de los Tsachilas		
Linzán Mora, Luciano Vicente	Coordinador Técnico MTOP Santo Domingo	Analista de Infraestructura Distrital / Dirección Provincial de Santo Domingo MTOP	llinzan@mtop.gob.ec	023974600
Quimiz Loor, Víctor Hugo	Supervisor del Proyecto	Analista de Infraestructura Provincial 1	vquimiz@mtop.gob.ec	023974600

FOTOGRAFÍA SELECCIONADA

Archivo	Fecha de Alta
47532_1.jpg	28/12/2020