

**MTOP - Ministerio de Transporte y Obras Públicas**  
**Subsecretaría Zona 3**  
**Dirección Provincial Pastaza**

**PROYECTO: K015 MTOP-Mantenimiento Vial Pastaza**

Líder del Proyecto:	Iza Chimbana, Nestor Gonzalo (niza@mtop.gob.ec)		
Patrocinador Ejecutivo:	Chavez Lopez, Guillermo Javier	Programas Relacionados:	MANTENIMIENTO VIAL DE LA PROVINCIA DE PASTAZA, Provincia - Pastaza, SECTOR PRODUCCIÓN, EMPLEO Y COMPETITIVIDAD
Titular:	Lluman Yucailla, Hugo Fernando	Prioridad:	0
Tipo de Proyecto:	Infraestructura	Retorno Económico:	0.00
CUP:	175200000.506.3819	TIR:	0.00 %
Objetivos Operativos:	4	VAN:	0.00
Viabilidad Técnica:	Media	Estimado Al Fin Del Proyecto:	5,783,957.79
Localidad de Gestión:	Zona 9 - DMQ > Pichincha > Quito		
Tipo de Ppto. Externo:		Fecha de Inicio - Fecha de Fin:	03/03/2012 - 31/12/2021
Fecha de última actualización:	01/07/2021	Fecha de Fin Base:	31/12/2013
Modificado por:	Lluman Yucailla, Hugo Fernando	Fecha del siguiente Hito:	

**DATOS GENERALES**

**Descripción**

**PRODUCTO SERVICIO:**

Mantenimiento Rutinario en los tramos PUYO-PUENTE PASTAZA, y PUYO- CAPRICHICO. Se realiza mantenimiento vial de forma Directa y a través de la contratación de micro empresas de Conservación Vial.

**SE EJECUTAN ACTIVIDADES DE:**

- Limpieza de cunetas.
- Bacheo menores en la calzada.
- Limpieza y desalojo de escombros productos de deslizamientos productos de derrumbes.
- rose manual de la maleza.
- limpieza de guardavías y colocación de guardavías.
- colocación de señalética vertical y horizontal.

**LINEA BASE:**

La Red Vial de Pastaza es atendida con el mantenimiento vial rutinario es de 21,70 km.

**OBJETIVO GENERAL:**

Mantener la Red Vial estatal de la Provincia de Pastaza en optimas condiciones de movilidad durante los 365 días del año.

**OBJETIVOS ESPECÍFICOS:**

Programar y ejecutar actividades de mantenimiento periódico y rutinario, para mantener en estado optimo la infraestructura de la Red vial correspondiente a la Dirección Distrital de Pastaza.

**Beneficios Cualitativos**

Mantener las vías a través de limpieza de cunetas, desbroce de taludes y en caso de derrumbes la limpieza de los mismos. Mantener las vías en condiciones optimas y seguras, con el objetivo de mantener el nivel de servicio de las vías Estatales que son las arterias principales de nuestro País en optimas condiciones.

**Tipo de Beneficiario**

Las personas beneficiarias son las que circulan por la Red Vial de la Troncal Amazónica con el siguiente detalle:

mujeres: 41673  
hombres: 42260  
total beneficiarios: 83933

**Restricciones**

RESTRICCIÓN DE TIEMPO:

**Restricciones**

El proyecto esta programado hasta diciembre del 2021.

**RESTRICCIÓN DE COSTO:**  
El Costo es 8`160.087,95

**RESTRICCIÓN DE CALIDAD:**  
Especificaciones técnicas contenidas en los contratos con las micro empresas.

**RESTRICCIÓN DE RECURSO:**  
Asignaciones presupuestarias aprobadas por el Ministerio de Finanzas

**RESTRICCIÓN DE RIESGOS:**  
Condiciones climáticas  
insuficientes asignaciones presupuestarias  
recortes presupuestarios.  
incumplimiento de contratos

**RESTRICCIÓN DE ALCANCE:**  
El Proyecto se desarrolla desde la Ciudad de Puyo hasta el Cantón Mera limite con Tungurahua en una longitud de 21,70 km

Fase Actual: Anteproyecto Definición Planeación **Ejecución** Cierre Completado Congelado Cancelado

**AVANCE FÍSICO DEL PROYECTO**

**% TIEMPO TOTAL TRANSCURRIDO**

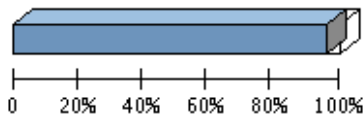

**Transcurrido:** 95.77 %  
**Fecha de Inicio:** 03/03/2012    **Fecha de Fin:** 31/12/2021

**AVANCE FÍSICO PROGRAMADO VS. REAL**

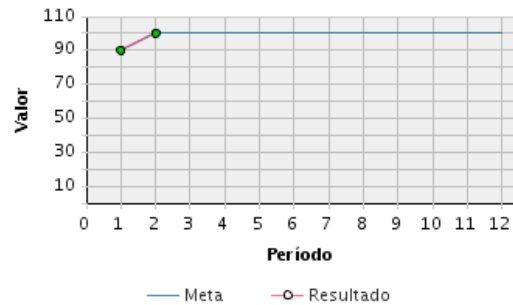

Porcentaje de Avance												
Año	Ene	Feb	Mar	Abr	May	Jun	Jul	Ago	Sep	Oct	Nov	Dic
2021	Avance programado acumulado											
	90 %	100 %	100 %	100 %	100 %	100 %	100 %	100 %	100 %	100 %	100 %	100 %
	Avance real acumulado											
	90 %	100 %										
Estado												
	●	●										

**RESÚMENES EJECUTIVOS (MÁS RECIENTES)**

Resúmenes Ejecutivos	Modificado por	Fecha de última actualización
<b>JUNIO 2021:</b> 1. Acción.- Se fueron realizando trabajos de mantenimientos bajo Administración Directa MTOP PASTAZA y también con el apoyo de las microempresas en diferentes puntos donde se presentaron emergencias correspondiente al tramo Puyo - Habitagua. - Bajo Administración Directa MTOP PASTAZA atendió las emergencias presentadas por los eventos invernales en la RVE E-45, PUYO- PUENTE RIO PASTAZA.	Lluman Yucailla, Hugo Fernando	01/07/2021 - 09:29 AM
<b>MAYO 2021:</b> 1. Acción.- Se fueron realizando trabajos de mantenimientos bajo Administración Directa MTOP PASTAZA y también con el apoyo de las microempresas en diferentes puntos donde se presentaron emergencias correspondiente al tramo Puyo - Habitagua.	Delgado Salagata, Jorge Oldemar	09/06/2021 - 02:26 PM

**RESÚMENES EJECUTIVOS (MÁS RECIENTES)**

Resúmenes Ejecutivos	Modificado por	Fecha de última actualización
- Bajo Administración Directa MTOP PASTAZA atendió las emergencias presentadas por los eventos invernales en la RVE E-45.		
<p>ABRIL 2021:</p> <p>1. Acción.- Se fueron realizando trabajos de mantenimientos bajo Administración Directa MTOP PASTAZA, en diferentes puntos donde se presentaron emergencias correspondiente al tramo Puyo - Habitagua.</p> <p>- Apoyo Atención de emergencias por los eventos invernales en la RVE E-30 y RVE E-45</p>	Delgado Salagata, Jorge Oldemar	02/06/2021 - 11:15 AM
<p>MARZO 2021:</p> <p>1. Acción.- Se fueron realizando trabajos de mantenimientos bajo Administración Directa MTOP PASTAZA, en diferentes puntos donde se presentaron emergencias correspondiente al tramo Puyo - Habitagua.</p> <p>- Apoyo Atención de emergencias por los eventos invernales en la RVE E-30 y RVE E-45</p>	Delgado Salagata, Jorge Oldemar	04/05/2021 - 01:31 PM
<p>FEBRERO 2021:</p> <p>1. Acción.- Se fueron realizando trabajos de mantenimientos bajo Administración Directa MTOP PASTAZA, en diferentes puntos donde se presentaron emergencias correspondiente al tramo Puyo - Habitagua.</p> <p>- Apoyo Atención de emergencias por los eventos invernales en la RVE E-30 y RVE E-45</p>	Delgado Salagata, Jorge Oldemar	01/04/2021 - 12:42 PM
<p>ENERO 2021:</p> <p>1. Acción.- Se fueron realizando trabajos de mantenimientos bajo Administración Directa MTOP PASTAZA, en diferentes puntos donde se presentaron emergencias correspondiente al tramo Puyo - Habitagua. Y se cumplió CON LA PLANILLA N° 10 DE LA MICRO EMPRESA. y se cumplió con el Hito 114.</p> <p>2. Acción: Se realiza el Mantenimiento Rutinario en el tramo Puyo-Habitagua RVE E30 (Límite Provincial con Tungurahua-Mera-Shell-Puyo) con la contratación de Micro empresas de Conservación Vial la misma que realiza las siguientes actividades:</p> <ul style="list-style-type: none"> <li>- Apoyo Atención de emergencias por los eventos invernales en la RVE E-30</li> <li>- Limpieza de calzada y cunetas.</li> <li>- Desbroce de Vegetación y ramas de los árboles.</li> <li>- Recolección de desperdicios.</li> <li>- Limpieza de alcantarillas.</li> <li>- Apertura al flujo vehicular.</li> <li>- Limpieza de señalética vertical.</li> </ul>	Delgado Salagata, Jorge Oldemar	10/02/2021 - 12:53 PM
<p>DICIEMBRE 2020:</p> <p>1. Acción.- Se fueron realizando trabajos de mantenimientos bajo Administración Directa MTOP PASTAZA, en diferentes puntos donde se presentaron emergencias correspondiente al tramo Puyo - Habitagua. Y se cumplió los dos HITOS 112 y 113 CON LA PLANILLA N° 9 DE LA MICRO EMPRESA.</p> <p>2. Acción: Se realiza el Mantenimiento Rutinario en el tramo Puyo-Habitagua RVE E30 (Límite Provincial con Tungurahua-Mera-Shell-Puyo) con la contratación de Micro empresas de Conservación Vial la misma que realiza las siguientes actividades:</p> <ul style="list-style-type: none"> <li>- Apoyo Atención de emergencias por los eventos invernales en la RVE E-30</li> <li>- Limpieza de calzada y cunetas.</li> <li>- Desbroce de Vegetación y ramas de los árboles.</li> <li>- Recolección de desperdicios.</li> <li>- Limpieza de alcantarillas.</li> <li>- Apertura al flujo vehicular.</li> <li>- Limpieza de señalética vertical.</li> </ul>	Delgado Salagata, Jorge Oldemar	03/02/2021 - 12:38 PM
<p>NOVIEMBRE 2020:</p> <p>1. Acción.- Se fueron realizando trabajos de mantenimientos bajo Administración Directa MTOP PASTAZA, en diferentes puntos donde se presentaron emergencias correspondiente al tramo Puyo - Habitagua. Y se cumplió los dos HITOS 110 y 111 CON LA PLANILLA N° 8 DE LA MICRO EMPRESA.</p> <p>2. Acción: Se realiza el Mantenimiento Rutinario en el tramo Puyo-Habitagua RVE E30 (Límite Provincial con Tungurahua-Mera-Shell-Puyo) con la contratación de Micro empresas de Conservación Vial la misma que realiza las siguientes actividades:</p> <ul style="list-style-type: none"> <li>- Apoyo Atención de emergencias por los eventos invernales en la RVE E-30</li> <li>- Limpieza de calzada y cunetas.</li> <li>- Desbroce de Vegetación y ramas de los árboles.</li> <li>- Recolección de desperdicios.</li> <li>- Limpieza de alcantarillas.</li> <li>- Apertura al flujo vehicular.</li> <li>- Limpieza de señalética vertical.</li> </ul>	Valencia Vasconez, Jairo David	04/01/2021 - 09:49 AM

**RESÚMENES EJECUTIVOS (MÁS RECIENTES)**

Resúmenes Ejecutivos	Modificado por	Fecha de última actualización
<p>OCTUBRE 2020:</p> <p>1. Acción.- Se fueron realizando trabajos de mantenimientos bajo Administración Directa MTOP PASTAZA, en diferentes puntos donde se presentaron emergencias correspondiente al tramo Puyo - Habitagua. Y se cumplió los dos HITOS 108 y 109 CON LA PLANILLA N° 7 DE LA MICRO EMPRESA.</p> <p>2. Acción: Se realiza el Mantenimiento Rutinario en el tramo Puyo-Habitagua RVE E30 (Límite Provincial con Tungurahua-Mera-Shell-Puyo) con la contratación de Micro empresas de Conservación Vial la misma que realiza las siguientes actividades:</p> <ul style="list-style-type: none"> <li>- Apoyo Atención de emergencias por los eventos invernales en la RVE E-30</li> <li>- Limpieza de calzada y cunetas.</li> <li>- Desbroce de Vegetación y ramas de los árboles.</li> <li>- Recolección de desperdicios.</li> <li>- Limpieza de alcantarillas.</li> <li>- Apertura al flujo vehicular.</li> <li>- Limpieza de señalética vertical.</li> </ul>	<p>Valencia Vasconez, Jairo David</p>	<p>01/12/2020 - 09:53 AM</p>
<p>SEPTIEMBRE 2020:</p> <p>1. Acción.- Se fueron realizando trabajos de mantenimientos bajo Administración Directa MTOP PASTAZA, en diferentes puntos donde se presentaron emergencias correspondiente al tramo Puyo - Habitagua. Y se cumplió los dos HITOS 106 y 107 CON LA PLANILLA N° 6 DE LA MICRO EMPRESA.</p> <p>2. Acción: Se realiza el Mantenimiento Rutinario en el tramo Puyo-Habitagua RVE E30 (Límite Provincial con Tungurahua-Mera-Shell-Puyo) con la contratación de Micro empresas de Conservación Vial la misma que realiza las siguientes actividades:</p> <ul style="list-style-type: none"> <li>- Apoyo Atención de emergencias por los eventos invernales en la RVE E30</li> <li>- Limpieza de calzada y cunetas.</li> <li>- Desbroce de Vegetación y ramas de los árboles.</li> <li>- Recolección de desperdicios.</li> <li>- Limpieza de alcantarillas.</li> <li>- Apertura al flujo vehicular.</li> <li>- Limpieza de señalética vertical.</li> </ul>	<p>Valencia Vasconez, Jairo David</p>	<p>30/10/2020 - 08:28 AM</p>
<p>AGOSTO 2020:</p> <p>1. Acción.- Se fueron realizando trabajos de mantenimientos bajo Administración Directa MTOP PASTAZA, en diferentes puntos donde se presentaron emergencias correspondiente al tramo Puyo - Habitagua. Y se cumplió los dos HITOS 104 y 105 CON LA PLANILLA N° 5 DE LA MICRO EMPRESA.</p> <p>2. Acción: Se realiza el Mantenimiento Rutinario en el tramo Puyo-Habitagua RVE E30 (Límite Provincial con Tungurahua-Mera-Shell-Puyo) con la contratación de Micro empresas de Conservación Vial la misma que realiza las siguientes actividades:</p> <ul style="list-style-type: none"> <li>- Apoyo Atención de emergencias por los eventos invernales en la RVE E30</li> <li>- Limpieza de calzada y cunetas.</li> <li>- Desbroce de Vegetación y ramas de los árboles.</li> <li>- Recolección de desperdicios.</li> <li>- Limpieza de alcantarillas.</li> <li>- Apertura al flujo vehicular.</li> <li>- Limpieza de señalética vertical.</li> </ul>	<p>Valencia Vasconez, Jairo David</p>	<p>01/10/2020 - 12:57 PM</p>
<p>Resúmenes Ejecutivos (Más recientes) Modificado porFecha de última actualización</p> <p>JULIO 2020:</p> <p>1. Acción.- Se fueron realizando trabajos de mantenimientos bajo Administración Directa MTOP PASTAZA, en diferentes puntos donde se presentaron emergencias correspondiente al tramo Puyo - Habitagua. Y se cumplió los dos HITOS 102 y 103 CON LA PLANILLA N° 4 DE LA MICRO EMPRESA.</p> <p>2. Acción: Se realiza el Mantenimiento Rutinario en el tramo Puyo-Habitagua RVE E30 (Límite Provincial con Tungurahua-Mera-Shell-Puyo) con la contratación de Micro empresas de Conservación Vial la misma que realiza las siguientes actividades:</p> <ul style="list-style-type: none"> <li>- Apoyo Atención de emergencias por los eventos invernales en la RVE E30</li> <li>- Limpieza de calzada y cunetas.</li> <li>- Desbroce de Vegetación y ramas de los árboles.</li> <li>- Recolección de desperdicios.</li> <li>- Limpieza de alcantarillas.</li> <li>- Apertura al flujo vehicular.</li> <li>- Limpieza de señalética vertical.</li> </ul>	<p>Valencia Vasconez, Jairo David</p>	<p>05/08/2020 - 01:53 PM</p>
<p>JUNIO 2020:</p> <p>1. Acción.- Se fueron realizando trabajos de mantenimientos bajo Administración Directa MTOP PASTAZA, en diferentes puntos donde se presentaron emergencias correspondiente al tramo</p>	<p>Valencia Vasconez, Jairo David</p>	<p>03/08/2020 - 02:58 PM</p>

**RESÚMENES EJECUTIVOS (MÁS RECIENTES)**

Resúmenes Ejecutivos	Modificado por	Fecha de última actualización
<p>Puyo - Habitagua. Y se cumplió los dos HITOS 100 y 101 CON LA PLANILLA N° 3 DE LA MICRO EMPRESA.</p> <p>2. Acción: Se realiza el Mantenimiento Rutinario en el tramo Puyo-Habitagua RVE E30 (Límite Provincial con Tungurahua-Mera-Shell-Puyo) con la contratación de Micro empresas de Conservación Vial la misma que realiza las siguientes actividades:</p> <ul style="list-style-type: none"> <li>- Apoyo Atención de emergencias por los eventos invernales en la RVE E30</li> <li>- Limpieza de calzada y cunetas.</li> <li>- Desbroce de Vegetación y ramas de los árboles.</li> <li>- Recolección de desperdicios.</li> <li>- Limpieza de alcantarillas.</li> <li>- Apertura al flujo vehicular.</li> <li>- Limpieza de señalética vertical.</li> </ul>		
<p>MAYO 2020:</p> <p>1. Acción.- Se fueron realizando trabajos de mantenimientos bajo Administración Directa MTOP PASTAZA, en diferentes puntos donde se presentaron emergencias correspondiente al tramo Puyo - Habitagua. Y se cumplió los dos HITOS 98 y 99 CON LA PLANILLA N° 2 DE LA MICROEMPRESA.</p> <p>2. Acción: Se realiza el Mantenimiento Rutinario en el tramo Puyo-Habitagua RVE E30 (Límite Provincial con Tungurahua-Mera-Shell-Puyo) con la contratación de Microempresas de Conservación Vial la misma que realiza las siguientes actividades:</p> <ul style="list-style-type: none"> <li>- Apoyo Atención de emergencias por los eventos invernales en la RVE E30</li> <li>- Limpieza de calzada y cunetas.</li> <li>- Desbroce de Vegetación y ramas de los árboles.</li> <li>- Recolección de desperdicios.</li> <li>- Limpieza de alcantarillas.</li> <li>- Apertura al flujo vehicular.</li> <li>- Limpieza de señalética vertical.</li> </ul>	Valencia Vasconez, Jairo David	03/07/2020 - 09:36 AM
<p>ABRIL 2020:</p> <p>1. Acción.- Se fueron realizando trabajos de mantenimientos bajo Administración Directa MTOP PASTAZA, en diferentes puntos donde se presentaron emergencias correspondiente al tramo Puyo - La Habitagua.</p> <p>2. Acción.- Se realiza el respectivo Mantenimiento Vial por medio de administracion Directa para la RVE E-30 (Límite con Tungurahua).</p>	Valencia Vasconez, Jairo David	04/06/2020 - 10:29 AM
<p>MARZO 2020:</p> <p>1. Acción.- Se fueron realizando trabajos de mantenimientos bajo Administración Directa MTOP PASTAZA, en diferentes puntos donde se presentaron emergencias correspondiente al tramo Puyo - La Habitagua.</p> <p>2. Acción.- Se realiza el respectivo Mantenimiento Vial por medio de administracion Directa para la RVE E-30 (Límite con Tungurahua).</p>	Valencia Vasconez, Jairo David	03/05/2020 - 12:08 PM
<p>FEBRERO 2020:</p> <p>1. Acción.- Se fueron realizando trabajos de mantenimientos bajo Administración Directa MTOP PASTAZA, en diferentes puntos donde se presentaron emergencias correspondiente al tramo Puyo - La Habitagua.</p> <p>2. Acción.- Se realiza el respectivo Mantenimiento Vial por medio de administracion Directa para la RVE E-30 (Límite con Tungurahua).</p>	Valencia Vasconez, Jairo David	13/03/2020 - 10:58 AM
<p>ENERO 2020:</p> <p>1. Acción.- Se fueron realizando trabajos de mantenimientos bajo Administración Directa MTOP PASTAZA, en diferentes puntos donde se presentaron emergencias correspondiente al tramo Puyo - La Habitagua.</p> <p>2. Acción.- Se realiza el respectivo Mantenimiento Vial por medio de administracion Directa para la RVE E-30 (Límite con Tungurahua).</p>	Valencia Vasconez, Jairo David	03/03/2020 - 09:36 AM
<p>DICIEMBRE 2019:</p> <p>1. Acción.- Se fueron realizando trabajos de mantenimientos bajo Administración Directa MTOP PASTAZA, en diferentes puntos donde se presentaron emergencias correspondiente al tramo Puyo - La Habitagua.</p> <p>2. Acción.- Se realiza el respectivo Mantenimiento Vial por medio de la Micro Empresa Contratada para la RVE E-30 (Límite con Tungurahua).</p> <p>3. Acción.- Se dio cumplimiento a los Hitos 94 y 95 con la revisión y ejecución de la Planilla MCV INDILLAMA Periodo 29 de NOVIEMBRE al 28 de DICIEMBRE del 2019.</p>	Cuasapaz Hernández, Nelson Fernando	07/01/2020 - 10:43 AM

**RESÚMENES EJECUTIVOS (MÁS RECIENTES)**

Resúmenes Ejecutivos	Modificado por	Fecha de última actualización
<p><b>NOVIEMBRE 2019:</b></p> <p>1. Acción.- Se fueron realizando trabajos de mantenimientos bajo Administración Directa MTOP PASTAZA, en diferentes puntos donde se presentaron emergencias correspondiente al tramo Puyo - Habitagua.</p> <p>2. Acción.- Se realiza el respectivo Mantenimiento Vial por medio de la Micro Empresa Contratada para la RVE E-30 (Límite con Tungurahua).</p> <p>3. Acción.- Se dio cumplimiento a los Hitos 92 y 93 con la revisión y ejecución de la Planilla MCV GRAN CAMINO Periodo 16 de Septiembre al 16 de Octubre del 2019.</p>	Valencia Vasconez, Jairo David	05/12/2019 - 08:11 AM
<p><b>OCTUBRE 2019:</b></p> <p>1. Acción.- Se fueron realizando trabajos de mantenimientos bajo Administración Directa MTOP PASTAZA, en diferentes puntos donde se presentaron emergencias correspondiente al tramo Puyo - Habitagua.</p> <p>2. Acción.- Se realiza el respectivo Mantenimiento Vial por medio de la Micro Empresa Contratada para la RVE E-30 (Límite con Tungurahua).</p> <p>3. Acción.- Se dio cumplimiento a los Hitos 90 y 91 con la revisión y ejecución de la Planilla MCV GRAN CAMINO Periodo 16 de Septiembre al 16 de Octubre del 2019.</p>	Valencia Vasconez, Jairo David	08/11/2019 - 10:20 AM
<p><b>SEPTIEMBRE 2019:</b></p> <p>1. Acción.- Se fueron realizando trabajos de mantenimientos bajo Administración Directa MTOP PASTAZA, en diferentes puntos donde se presentaron emergencias correspondiente al tramo Puyo - La Habitagua.</p> <p>2. Acción.- Se realiza el respectivo Mantenimiento Vial por medio de la Micro Empresa Contratada para la RVE E-30 (Límite con Tungurahua).</p> <p>3. Acción.- Se dio cumplimiento a los Hitos 88 y 89 con la revisión y ejecución de la Planilla MCV GRAN CAMINO Periodo 16 de Agosto al 15 de Septiembre del 2019.</p>	Valencia Vasconez, Jairo David	05/11/2019 - 09:43 AM
<p><b>Agosto 2019:</b></p> <p>1. Acción.- Se fueron realizando trabajos de mantenimientos bajo Administración Directa MTOP PASTAZA, en diferentes puntos donde se presentaron emergencias correspondiente al tramo Puyo - Habitagua.</p> <p>2. Acción.- Se realiza el respectivo Mantenimiento Vial por medio de la Micro Empresa Contratada para la RVE E-30 (Límite con Tungurahua).</p> <p>3. Acción.- Se dio cumplimiento a los Hitos 86 y 87 con la revisión y ejecución de la Planilla N° 05 MCV INDILLAMA Periodo 30 de Julio al 29 de Agosto del 2019.</p>	Valencia Vasconez, Jairo David	05/09/2019 - 11:06 AM
<p><b>JULIO 2019:</b></p> <p>1. Acción.- Se realiza una expansión de fecha en el Hito 84 - 85 referente a "Informe aprobación planilla mes de julio 2019 y Manteniendo de la red vial estatal vía Puyo- Abitahua - Incluye Apoyo Institucional periodo julio 2019", por cuanto aún falta la entrega de Planilla aprobada respectiva del mes de Julio por parte de la Microempresa.</p>	Valencia Vasconez, Jairo David	05/08/2019 - 03:53 PM
<p><b>JULIO 2019:</b></p> <p>1. Acción.- Se fueron realizando trabajos de mantenimientos bajo Administración Directa MTOP PASTAZA, en diferentes puntos donde se presentaron emergencias correspondiente al tramo Puyo - Habitagua.</p> <p>2. Acción.- Se realiza el respectivo Mantenimiento Vial por medio de la Micro Empresa Contratada para la RVE E-30 (Límite con Tungurahua).</p>	Valencia Vasconez, Jairo David	01/08/2019 - 10:13 AM
<p><b>JUNIO 2019:</b></p> <p>1. Acción.- Se fueron realizando trabajos de mantenimientos bajo Administración Directa MTOP PASTAZA, en diferentes puntos donde se presentaron emergencias correspondiente al tramo Puyo - Habitagua.</p> <p>2. Acción.- Se realiza el respectivo Mantenimiento Vial por medio de la Micro Empresa Contratada para la RVE E-30 (Límite con Tungurahua).</p>	Valencia Vasconez, Jairo David	05/07/2019 - 08:29 AM
<p><b>MAYO 2019:</b></p> <p>1. Se fueron realizando trabajos de mantenimientos bajo Administración Directa MTOP PASTAZA, en diferentes puntos donde se presentaron ciertas emergencias: Puyo - La Habitagua</p> <p>2. Se realiza el Mantenimiento Vial a través de la Micro empresa Contratada para la RVE E-30.</p>	Valencia Vasconez, Jairo David	02/07/2019 - 04:00 PM
<p><b>ABRIL 2019:</b></p> <p>1. Se fueron realizando trabajos de mantenimientos bajo Administración Directa MTOP PASTAZA, en diferentes puntos donde se presentaron ciertas emergencias: Puyo - La Habitagua</p> <p>2. Se realiza el Mantenimiento Vial a través de la Micro empresa Contratada para la RVE E-30.</p>	Valencia Vasconez, Jairo David	07/06/2019 - 03:05 PM
<p><b>MARZO 2019:</b></p> <p>1. Se fueron realizando trabajos de mantenimientos bajo Administración Directa MTOP PASTAZA, en diferentes puntos donde se presentaron ciertas emergencias: Puyo - Habitagua</p>	Valencia Vasconez, Jairo David	04/04/2019 - 03:06 PM



**RESÚMENES EJECUTIVOS (MÁS RECIENTES)**

Resúmenes Ejecutivos	Modificado por	Fecha de última actualización
2. Se esta en espera de generacion de avales para contratar Micro Empresas.		
<p><b>FEBRERO 2019:</b></p> <p>1. Se fueron realizando trabajos de mantenimientos bajo Administración Directa MTOP PASTAZA, en diferentes puntos donde se presentaron ciertas emergencias: Puyo - Habitahua</p> <p>2. Se esta en espera de generacion de avales para contratar Micro Empresas.</p>	Valencia Vasconez, Jairo David	01/03/2019 - 05:11 PM
<p><b>ENERO 2019:</b></p> <p>1. Se fueron realizando trabajos de mantenimientos bajo Administración Directa MTOP PASTAZA, en diferentes puntos donde se presentaron ciertas emergencias: Puyo - Habitahua</p> <p>2. Se esta en espera de generacion de avales para contratar Micro Empresas.</p>	Valencia Vasconez, Jairo David	05/02/2019 - 10:38 AM
<p><b>DICIEMBRE 2018</b></p> <p>Se realiza el Mantenimiento Rutinario en el tramo Puyo-Abitagua RVE E30 (Límite Provincial con Tungurahua-Mera-Shell-Puyo) con la contratación de Microempresas de Conservación Vial la misma que realiza las siguientes actividades:</p> <ul style="list-style-type: none"> <li>- Apoyo Atención de emergencias por los eventos invernales en la RVE E30</li> <li>- Limpieza de calzada y cunetas.</li> <li>- Desbroce de Vegetación y ramas de los árboles.</li> <li>- Recolección de desperdicios.</li> <li>- Limpieza de alcantarillas.</li> <li>- Apertura al flujo vehicular.</li> <li>- Limpieza de señalética vertical.</li> </ul>	Iza Chimbana, Nestor Gonzalo	02/01/2019 - 10:29 AM
<p><b>NOVIEMBRE 2018</b></p> <p>Se realiza el Mantenimiento Rutinario en el tramo Puyo-Abitagua RVE E30 (Límite Provincial con Tungurahua-Mera-Shell-Puyo) con la contratación de Microempresas de Conservación Vial la misma que realiza las siguientes actividades:</p> <ul style="list-style-type: none"> <li>- Apoyo Atención de emergencias por los eventos invernales en la RVE E30</li> <li>- Limpieza de calzada y cunetas.</li> <li>- Desbroce de Vegetación y ramas de los árboles.</li> <li>- Recolección de desperdicios.</li> <li>- Limpieza de alcantarillas.</li> <li>- Apertura al flujo vehicular.</li> <li>- Limpieza de señalética vertical.</li> </ul>	Iza Chimbana, Nestor Gonzalo	05/12/2018 - 04:51 PM
<p><b>OCTUBRE 2018</b></p> <p>Se realiza el Mantenimiento Rutinario en el tramo Puyo-Abitagua RVE E30 (Límite Provincial con Tungurahua-Mera-Shell-Puyo) con la contratación de Microempresas de Conservación Vial la misma que realiza las siguientes actividades:</p> <ul style="list-style-type: none"> <li>- Apoyo Atención de emergencias por los eventos invernales en la RVE E30</li> <li>- Limpieza de calzada y cunetas.</li> <li>- Desbroce de Vegetación y ramas de los árboles.</li> <li>- Recolección de desperdicios.</li> <li>- Limpieza de alcantarillas.</li> <li>- Apertura al flujo vehicular.</li> <li>- Limpieza de señalética vertical.</li> </ul>	Iza Chimbana, Nestor Gonzalo	05/11/2018 - 03:22 PM
<p><b>SEPTIEMBRE 2018</b></p> <p>Se realiza el Mantenimiento Rutinario en el tramo Puyo-Abitagua RVE E30 (Límite Provincial con Tungurahua-Mera-Shell-Puyo) con la contratación de Microempresas de Conservación Vial la misma que realiza las siguientes actividades:</p> <ul style="list-style-type: none"> <li>- Apoyo Atención de emergencias por los eventos invernales en la RVE E30</li> <li>- Limpieza de calzada y cunetas.</li> <li>- Desbroce de Vegetación y ramas de los árboles.</li> <li>- Recolección de desperdicios.</li> <li>- Limpieza de alcantarillas.</li> <li>- Apertura al flujo vehicular.</li> <li>- Limpieza de señalética vertical.</li> </ul>	Iza Chimbana, Nestor Gonzalo	04/10/2018 - 12:28 PM
<p><b>AGOSTO 2018</b></p> <p>Se realiza el Mantenimiento Rutinario en el tramo Puyo-Abitagua RVE E30 (Límite Provincial con Tungurahua-Mera-Shell-Puyo) con la contratación de Microempresas de Conservación Vial la misma que realiza las siguientes actividades:</p> <ul style="list-style-type: none"> <li>- Apoyo Atención de emergencias por los eventos invernales en la RVE E30</li> <li>- Limpieza de calzada y cunetas.</li> </ul>	Iza Chimbana, Nestor Gonzalo	06/09/2018 - 09:49 AM

**RESÚMENES EJECUTIVOS (MÁS RECIENTES)**

Resúmenes Ejecutivos	Modificado por	Fecha de última actualización
<ul style="list-style-type: none"> <li>- Desbroce de Vegetación y ramas de los árboles.</li> <li>- Recolección de desperdicios.</li> <li>- Limpieza de alcantarillas.</li> <li>- Apertura al flujo vehicular.</li> <li>- Limpieza de señalética vertical.</li> </ul>		
<p>JULIO 2018</p> <p>Se realiza el Mantenimiento Rutinario en el tramo Puyo-Abitagua RVE E30 (Límite Provincial con Tungurahua-Mera-Shell-Puyo) con la contratación de Microempresas de Conservación Vial la misma que realiza las siguientes actividades:</p> <ul style="list-style-type: none"> <li>- Apoyo Atención de emergencias por los eventos invernales en la RVE E30</li> <li>- Limpieza de calzada y cunetas.</li> <li>- Desbroce de Vegetación y ramas de los árboles.</li> <li>- Recolección de desperdicios.</li> <li>- Limpieza de alcantarillas.</li> <li>- Apertura al flujo vehicular.</li> <li>- Limpieza de señalética vertical.</li> </ul>	Iza Chimbana, Nestor Gonzalo	06/08/2018 - 08:18 AM
<p>JUNIO 2018</p> <p>Se realiza el Mantenimiento Rutinario en el tramo Puyo-Abitagua RVE E30 (Límite Provincial con Tungurahua-Mera-Shell-Puyo) con la contratación de Microempresas de Conservación Vial la misma que realiza las siguientes actividades:</p> <ul style="list-style-type: none"> <li>- Apoyo Atención de emergencias por los eventos invernales en la RVE E30</li> <li>- Limpieza de calzada y cunetas.</li> <li>- Desbroce de Vegetación y ramas de los árboles.</li> <li>- Recolección de desperdicios.</li> <li>- Limpieza de alcantarillas.</li> <li>- Apertura al flujo vehicular.</li> <li>- Limpieza de señalética vertical.</li> </ul>	Iza Chimbana, Nestor Gonzalo	04/07/2018 - 07:38 PM
<p>MAYO 2018</p> <p>Se realiza el Mantenimiento Rutinario en el tramo Puyo-Abitagua RVE E30 (Límite Provincial con Tungurahua-Mera-Shell-Puyo) con la contratación de Microempresas de Conservación Vial la misma que realiza las siguientes actividades:</p> <ul style="list-style-type: none"> <li>- Apoyo Atención de emergencias por los eventos invernales en la RVE E30</li> <li>- Limpieza de calzada y cunetas.</li> <li>- Desbroce de Vegetación y ramas de los árboles.</li> <li>- Recolección de desperdicios.</li> <li>- Limpieza de alcantarillas.</li> <li>- Apertura al flujo vehicular.</li> <li>- Limpieza de señalética vertical.</li> </ul>	Iza Chimbana, Nestor Gonzalo	05/06/2018 - 10:29 AM
<p>ABRIL 2018</p> <p>Se realiza el Mantenimiento Rutinario en el tramo Puyo-Abitagua RVE E30 (Límite Provincial con Tungurahua-Mera-Shell-Puyo) con la contratación de Microempresas de Conservación Vial la misma que realiza las siguientes actividades:</p> <ul style="list-style-type: none"> <li>- Apoyo Atención de emergencias en la RVE E30 (Puentes Alpayacu y Pindo Grande)</li> <li>- Limpieza de calzada y cunetas.</li> <li>- Desbroce de Vegetación.</li> <li>- Recolección de desperdicios.</li> <li>- Limpieza de alcantarillas.</li> <li>- Apertura al flujo vehicular.</li> <li>- Limpieza de señalética vertical.</li> </ul>	Gamboa López, Enma Katherine	04/05/2018 - 09:13 AM
<p>MARZO 2018</p> <p>Se realiza el Mantenimiento Rutinario en el tramo Puyo-Abitagua RVE E30 (Límite Provincial con Tungurahua-Mera-Shell-Puyo) con la contratación de Microempresas de Conservación Vial la misma que realiza las siguientes actividades:</p> <ul style="list-style-type: none"> <li>- Apoyo Atención de emergencias en la RVE E30 (Puentes Alpayacu y Pindo Grande)</li> <li>- Limpieza de calzada y cunetas.</li> <li>- Desbroce de Vegetación.</li> <li>- Recolección de desperdicios.</li> <li>- Limpieza de alcantarillas.</li> <li>- Apertura al flujo vehicular.</li> <li>- Limpieza de señalética vertical.</li> </ul>	Gamboa López, Enma Katherine	05/04/2018 - 09:44 AM
<p>FEBRERO 2018</p>	Gamboa López, Enma Katherine	05/03/2018 - 11:48 AM



**RESÚMENES EJECUTIVOS (MÁS RECIENTES)**

Resúmenes Ejecutivos	Modificado por	Fecha de última actualización
<p>Se realiza el Mantenimiento Rutinario en el tramo Puyo-Abitagua RVE E30 (Límite Provincial con Tungurahua-Mera-Shell-Puyo) con la contratación de Microempresas de Conservación Vial la misma que realiza las siguientes actividades:</p> <ul style="list-style-type: none"> <li>- Apoyo Atención de emergencias en la RVE E30 (Puentes Alpayacu y Pindo Grande)</li> <li>- Limpieza de calzada y cunetas.</li> <li>- Desbroce de Vegetación.</li> <li>- Recolección de desperdicios.</li> <li>- Limpieza de alcantarillas.</li> <li>- Apertura al flujo vehicular.</li> <li>- Limpieza de señalética vertical.</li> </ul>		
<p><b>ENERO 2018</b>                      Se realiza el Mantenimiento Rutinario en el tramo Puyo-Abitagua RVE E30 (Límite Provincial con Tungurahua-Mera-Shell-Puyo) con la contratación de Microempresas de Conservación Vial la misma que realiza las siguientes actividades:</p> <ul style="list-style-type: none"> <li>- Apoyo Atención de emergencias en la RVE E30 (Puentes Alpayacu y Pindo Grande)</li> <li>- Limpieza de calzada y cunetas.</li> <li>- Desbroce de Vegetación.</li> <li>- Recolección de desperdicios.</li> <li>- Limpieza de alcantarillas.</li> <li>- Apertura al flujo vehicular.</li> <li>- Limpieza de señalética vertical.</li> </ul>	Gamboa López, Enma Katherine	23/02/2018 - 01:25 PM
<p><b>DICIEMBRE 2017</b>                      Se realiza el Mantenimiento Rutinario en el tramo Puyo-Abitagua RVE E30 (Límite Provincial con Tungurahua-Mera-Shell-Puyo) con la Microempresa Conservación Vial "Indillama" la misma que ha realizando las siguientes actividades:</p> <ul style="list-style-type: none"> <li>- Apoyo Atención de emergencias en la RVE E30 (Puentes Alpayacu y Pindo Grande)</li> <li>- Limpieza de calzada y cunetas.</li> <li>- Desbroce de Vegetación.</li> <li>- Recolección de desperdicios.</li> <li>- Limpieza de alcantarillas.</li> <li>- Apertura al flujo vehicular.</li> <li>- Limpieza de señalética vertical.</li> </ul>	Gamboa López, Enma Katherine	04/01/2018 - 05:23 PM
<p><b>NOVIEMBRE 2017</b>                      Se realiza el Mantenimiento Rutinario en el tramo Puyo-Abitagua RVE E30 (Límite Provincial con Tungurahua-Mera-Shell-Puyo) con la Microempresa Conservación Vial "Indillama" la misma que ha realizando las siguientes actividades:</p> <ul style="list-style-type: none"> <li>- Apoyo Atención de emergencias en la RVE E30 (Puentes Alpayacu y Pindo Grande)</li> <li>- Limpieza de calzada y cunetas.</li> <li>- Desbroce de Vegetación.</li> <li>- Recolección de desperdicios.</li> <li>- Limpieza de alcantarillas.</li> <li>- Apertura al flujo vehicular.</li> <li>- Limpieza de señalética vertical.</li> </ul>	Gamboa López, Enma Katherine	04/12/2017 - 12:13 PM
<p><b>OCTUBRE 2017</b>                      Se realiza el Mantenimiento Rutinario en el tramo Puyo-Abitagua RVE E30 (Límite Provincial con Tungurahua-Mera-Shell-Puyo) con la Microempresa Conservación Vial "Indillama" la misma que ha realizando las siguientes actividades:</p> <ul style="list-style-type: none"> <li>- Apoyo Atención de emergencias en la RVE E30 (Puentes Alpayacu y Pindo Grande)</li> <li>- Limpieza de calzada y cunetas.</li> <li>- Desbroce de Vegetación.</li> <li>- Recolección de desperdicios.</li> <li>- Limpieza de alcantarillas.</li> <li>- Apertura al flujo vehicular.</li> <li>- Limpieza de señalética vertical.</li> </ul>	Gamboa López, Enma Katherine	05/11/2017 - 07:44 AM
<p><b>SEPTIEMBRE 2017</b>                      Se realiza el Mantenimiento Rutinario en el tramo Puyo-Abitagua RVE E30 (Límite Provincial con Tungurahua-Mera-Shell-Puyo) con la Microempresa Conservación Vial "Indillama" la misma que ha realizando las siguientes actividades:</p> <ul style="list-style-type: none"> <li>- Apoyo Atención de emergencias en la RVE E30 (Puentes Alpayacu y Pindo Grande)</li> <li>- Limpieza de calzada y cunetas.</li> <li>- Desbroce de Vegetación.</li> <li>- Recolección de desperdicios.</li> <li>- Limpieza de alcantarillas.</li> <li>- Apertura al flujo vehicular.</li> <li>- Limpieza de señalética vertical.</li> </ul>	Gamboa López, Enma Katherine	03/10/2017 - 04:46 PM

**RESÚMENES EJECUTIVOS (MÁS RECIENTES)**

Resúmenes Ejecutivos	Modificado por	Fecha de última actualización
<p><b>AGOSTO 2017</b>                      Se realiza el Mantenimiento Rutinario en el tramo Puyo-Abitagua RVE E30 (Límite Provincial con Tungurahua-Mera-Shell-Puyo) con la Microempresa Conservación Vial "Indillama" la misma que ha realizando las siguientes actividades:</p> <ul style="list-style-type: none"> <li>- Apoyo Atención de emergencias en la RVE E30 (Puentes Alpayacu y Pindo Grande)</li> <li>- Limpieza de calzada y cunetas.</li> <li>- Desbroce de Vegetación.</li> <li>- Recolección de desperdicios.</li> <li>- Limpieza de alcantarillas.</li> <li>- Apertura al flujo vehicular.</li> <li>- Limpieza de señalética vertical.</li> </ul>	<p>Gamboa López, Enma Katherine</p>	<p>04/09/2017 - 09:21 PM</p>
<p><b>JULIO 2017</b>                      Se realiza el Mantenimiento Rutinario en el tramo Puyo-Abitagua RVE E30 (Límite Provincial con Tungurahua-Mera-Shell-Puyo) con la Microempresa Conservación Vial "Indillama" la misma que ha realizando las siguientes actividades:</p> <ul style="list-style-type: none"> <li>- Apoyo Atención de emergencias en la RVE E30 (Puentes Alpayacu y Pindo Grande)</li> <li>- Limpieza de calzada y cunetas.</li> <li>- Desbroce de Vegetación.</li> <li>- Recolección de desperdicios.</li> <li>- Limpieza de alcantarillas.</li> <li>- Apertura al flujo vehicular.</li> <li>- Limpieza de señalética vertical.</li> </ul>	<p>Gamboa López, Enma Katherine</p>	<p>04/08/2017 - 05:31 PM</p>
<p><b>JUNIO 2017</b>                      Se realiza el Mantenimiento Rutinario en el tramo Puyo-Abitagua RVE E30 (Límite Provincial con Tungurahua-Mera-Shell-Puyo) con la Microempresa Conservación Vial "Indillama" la misma que ha realizando las siguientes actividades:</p> <ul style="list-style-type: none"> <li>- Apoyo Atención de emergencias en la RVE E30 (Puentes Alpayacu y Pindo Grande)</li> <li>- Limpieza de calzada y cunetas.</li> <li>- Desbroce de Vegetación.</li> <li>- Recolección de desperdicios.</li> <li>- Limpieza de alcantarillas.</li> <li>- Apertura al flujo vehicular.</li> <li>- Limpieza de señalética vertical.</li> </ul>	<p>Montachana Soque, Ricardo Vinicio</p>	<p>06/07/2017 - 10:02 AM</p>
<p><b>MAYO 2017</b>                      Se realiza el Mantenimiento Rutinario en el tramo Puyo-Abitagua RVE E30 (Límite Provincial con Tungurahua-Mera-Shell-Puyo) con la Microempresa Conservación Vial "Indillama" la misma que ha realizando las siguientes actividades:</p> <ul style="list-style-type: none"> <li>-Apoyo Atención de emergencias en la RVE E30 (Puentes Alpayacu y Pindo Grande)</li> <li>- Limpieza de calzada y cunetas.</li> <li>- Desbroce de Vegetación.</li> <li>- Recolección de desperdicios.</li> <li>- Limpieza de alcantarillas.</li> <li>- Apertura al flujo vehicular.</li> <li>- Limpieza de señalética vertical.</li> </ul>	<p>Montachana Soque, Ricardo Vinicio</p>	<p>04/07/2017 - 12:25 PM</p>
<p><b>ABRIL 2017</b>                      Se realiza el Mantenimiento Rutinario en el tramo Puyo-Abitagua RVE E30 (Límite Provincial con Tungurahua-Mera-Shell-Puyo) con la Microempresa Conservación Vial "Luz Adriana" la misma que ha realizando las siguientes actividades:</p> <ul style="list-style-type: none"> <li>- Limpieza de calzada y cunetas.</li> <li>- Desbroce de Vegetación.</li> <li>- Recolección de desperdicios.</li> <li>- Limpieza de alcantarillas.</li> <li>- Apertura al flujo vehicular.</li> <li>- Limpieza de señalética vertical.</li> </ul>	<p>Montachana Soque, Ricardo Vinicio</p>	<p>02/05/2017 - 12:55 PM</p>
<p><b>MARZO 2017</b>                      Se realiza el Mantenimiento Rutinario en el tramo Puyo-Abitagua RVE E30 (Límite Provincial con Tungurahua-Mera-Shell-Puyo) con la Microempresa Conservación Vial "Luz Adriana" la misma que ha realizando las siguientes actividades:</p> <ul style="list-style-type: none"> <li>- Limpieza de calzada y cunetas.</li> <li>- Desbroce de Vegetación.</li> <li>- Recolección de desperdicios.</li> <li>- Limpieza de alcantarillas.</li> <li>- Apertura al flujo vehicular.</li> <li>- Limpieza de señalética vertical.</li> </ul>	<p>Montachana Soque, Ricardo Vinicio</p>	<p>02/05/2017 - 12:54 PM</p>

**RESÚMENES EJECUTIVOS (MÁS RECIENTES)**

Resúmenes Ejecutivos	Modificado por	Fecha de última actualización
<p><b>FEBRERO 2017</b> Se realiza el Mantenimiento Rutinario en el tramo Puyo-Abitagua RVE E30 (Límite Provincial con Tungurahua-Mera-Shell-Puyo) con la Microempresa Conservación Vial "Luz Adriana" inicia trabajos el 20 de febrero 2017, la misma que ha realizando las siguientes actividades:</p> <ul style="list-style-type: none"> <li>- Limpieza de calzada y cunetas.</li> <li>- Desbroce de Vegetación.</li> <li>- Recolección de desperdicios.</li> <li>- Limpieza de alcantarillas.</li> <li>- Apertura al flujo vehicular.</li> <li>- Limpieza de señalética vertical.</li> </ul>	<p>Montachana Soque, Ricardo Vinicio</p>	<p>20/03/2017 - 03:53 PM</p>
<p><b>Enero 2017</b> Se realiza el Mantenimiento Rutinario en el tramo Puyo-Abitagua RVE E30 (Límite Provincial con Tungurahua-Mera-Shell-Puyo) con la Microempresa Conservación Vial "Luz Adriana" hasta el 12 de Enero del 2017, la misma que ha realizando las siguientes actividades:</p> <ul style="list-style-type: none"> <li>- Limpieza de calzada y cunetas.</li> <li>- Desbroce de Vegetación.</li> <li>- Recolección de desperdicios.</li> <li>- Limpieza de alcantarillas.</li> <li>- Apertura al flujo vehicular.</li> <li>- Limpieza de señalética vertical.</li> </ul> <p>En razón que la micro empresa encargada del Mantenimiento en el tramo de vía (Límite Provincial con Tungurahua-Mera-Shell-Puyo) culmina su contrato el 12 de enero de 2017, durante este periodo esta cartera de estado ha venido interviniendo con Equipo Caminero y personal de la Institución los diferentes Eventos Adversos suscitados en la vía mencionada debido a la fuerte etapa invernal que viene soportando la provincia de Pastaza, manteniendo de esta manera habilitado el flujo vehicular y brindando seguridad a los usuarios que transitan por esta vía, entre las actividades realizadas como contingencia se detallan las siguientes: Desalojo de material y vegetación producto de deslizamientos. Limpieza de calzada y cunetas. Apertura al flujo vehicular.</p> <p>Se ha realizado los trámites pertinentes para la contratación de una Microempresa de Conservación Vial, con la finalidad de realizar Mantenimiento Rutinario en el tramo de vía en mención.</p>	<p>Montachana Soque, Ricardo Vinicio</p>	<p>01/03/2017 - 06:15 PM</p>
<p><b>Diciembre 2016</b> Se continua con el Mantenimiento Rutinario en el tramo Puyo-Abitagua RVE E30 con la Microempresa Conservación Vial "Luz Adriana", la misma que viene realizando las siguientes actividades:</p> <ul style="list-style-type: none"> <li>- Limpieza de calzada y cunetas.</li> <li>- Desbroce de Vegetación.</li> <li>- Recolección de desperdicios.</li> <li>- Limpieza de alcantarillas.</li> <li>- Apertura al flujo vehicular.</li> <li>- Limpieza de señalética vertical.</li> </ul> <p>En temporal lluvioso en la provincia se presentan en el mes de Septiembre a Diciembre, se tiene el plan de trabajo, para acudir a los sitios donde se presente algunos eventos adversos.</p>	<p>Montachana Soque, Ricardo Vinicio</p>	<p>04/02/2017 - 10:49 PM</p>
<p><b>Noviembre 2016</b> Se continua con el Mantenimiento Rutinario en el tramo Puyo-Abitagua RVE E30 con la Microempresa Conservación Vial "Luz Adriana", la misma que viene realizando las siguientes actividades:</p> <ul style="list-style-type: none"> <li>- Limpieza de calzada y cunetas.</li> <li>- Desbroce de Vegetación.</li> <li>- Recolección de desperdicios.</li> <li>- Limpieza de alcantarillas.</li> <li>- Apertura al flujo vehicular.</li> <li>- Limpieza de señalética vertical.</li> </ul> <p>En temporal lluvioso en la provincia se presentan en el mes de Septiembre a Diciembre, se tiene el plan de trabajo, para acudir a los sitios donde se presente algunos eventos adversos.</p>	<p>Montachana Soque, Ricardo Vinicio</p>	<p>04/01/2017 - 06:53 PM</p>
<p><b>OCTUBRE 2016</b> Se ha procedido con la contratación de lo servicicos de mantenimiento vial a traves de la microempresa de conservación vial LUZ ADRIANA, al momento se ejecutan las siguientes actividades:</p>	<p>Montachana Soque, Ricardo Vinicio</p>	<p>05/12/2016 - 11:12 AM</p>

**RESÚMENES EJECUTIVOS (MÁS RECIENTES)**

Resúmenes Ejecutivos	Modificado por	Fecha de última actualización
<ul style="list-style-type: none"> <li>- Limpieza de calzada y cunetas.</li> <li>- Desbroce de Vegetación.</li> <li>- Recolección de desperdicios.</li> <li>- Limpieza de alcantarillas.</li> <li>- Apertura al flujo vehicular.</li> <li>- Limpieza de señalética vertical.</li> </ul>		
<p>SEPTIEMBRE 2016</p> <p>Debido a la imposibilidad de contar con un técnico entro del Area de Conservación se imposibilito el tema de la contratación de microempresas de conservación las cuales se contrataran en el mes de Octubre, sin embargo se reqalizán actividades de mantenimiento con equipo propio de la institución</p>	<p>Lituma España, Wilinton Giovanni</p>	<p>06/10/2016 - 06:56 AM</p>
<p>AGOSTO 2016</p> <p>Con la finalidad de continuar con la ejecución de Mantenimiento Rutinario dentro del tramo Puyo-Abitagua RVE E30 y mantener en óptimas condiciones el tramo de vía en mención, se realizó la contratación mediante Orden de Compra por Catálogo Electrónico del SERCOP de la Asociación de Conservación Vial "Luz Adriana", la misma que viene realizando las actividades que se detallan a continuación.</p> <ul style="list-style-type: none"> <li>- Limpieza de calzada y cunetas.</li> <li>- Desbroce de Vegetación.</li> <li>- Recolección de desperdicios.</li> <li>- Limpieza de alcantarillas.</li> <li>- Apertura al flujo vehicular.</li> <li>- Limpieza de señalética vertical.</li> </ul> <p>Con el equipo caminero disponible en la Institución y en conjunto con la Microempresa mencionada, se realizan actividades para atención de eventos adversos (Deslizamientos, obstrucción de flujo vehicular, etc) con la finalidad de brindar mayor seguridad a los usuarios que utilizan la vía mencionada.</p> <p>Cabe indicar que los tramos Puyo-Capricho RVE E45 y Puyo-Puente Pastaza RVE E45, se encuentran intervenidos mediante la Modalidad de Contrato Mantenimiento por Resultados.</p>	<p>Guevara Vizcaino, Felipe Rene</p>	<p>04/09/2016 - 01:55 PM</p>
<p>JULIO 2016</p> <p>A partir del 01 de Julio del 2016, se realiza Mantenimiento Rutinario dentro del tramo de vía Puyo-Abitagua RVE E30 con la Microempresa de Conservación Vial "Luz Adriana", misma que consta en la Orden de Compra No. CE-20160000567024 del Catalogo Electrónico con fecha de aceptación 30 de Junio del 2016. Adicionalmente en conjunto con personal de la Microempresa en mención se ha coordinado la intervención con equipo caminero de la Institución para la atención de Eventos Adversos ( Deslizamientos, caída de árboles, etc) suscitados en la vía mencionada debido a la fuerte etapa invernal que viene soportando la provincia de Pastaza, manteniendo de esta manera habilitado el flujo vehicular y brindando seguridad a los usuarios que transitan por esta vía, entre las actividades realizadas como Mantenimiento Rutinario se detallan las siguientes.</p> <ul style="list-style-type: none"> <li>- Limpieza de calzada y cunetas.</li> <li>- Desbroce de Vegetación.</li> <li>- Recolección de desperdicios.</li> <li>- Limpieza de alcantarillas.</li> <li>- Apertura al flujo vehicular.</li> <li>- Limpieza de señalética vertical.</li> </ul> <p>Cabe indicar que los tramos Puyo-Capricho RVE E45 y Puyo-Puente Pastaza RVE E45, se encuentran intervenidos mediante la Modalidad de Contrato Mantenimiento por Resultados.</p>	<p>Guevara Vizcaino, Felipe Rene</p>	<p>04/08/2016 - 03:56 PM</p>
<p>JUNIO 2016</p> <p>En razón que a partir del mes de Junio del 2016 el tramo de vía (Límite Provincial con Tungurahua-Mera-Shell-Puyo) Red Vial Estatal E30, se encuentra a cargo de la Dirección Provincial de Pastaza, se ha realizado los trámites pertinentes para la contratación de una Microempresa de Conservación Vial, con la finalidad de realizar Mantenimiento Rutinario en el tramo de vía en mención.</p> <p>Adicionalmente durante el presente mes, esta cartera de estado ha venido interviniendo con Equipo Caminero y personal de la Institución los diferentes Eventos Adversos ( Deslizamientos, caída de árboles, etc) suscitados en la vía mencionada debido a la fuerte etapa invernal que viene soportando la provincia de Pastaza, manteniendo de esta manera habilitado el flujo</p>	<p>Guevara Vizcaino, Felipe Rene</p>	<p>04/07/2016 - 04:00 PM</p>

**RESÚMENES EJECUTIVOS (MÁS RECIENTES)**

Resúmenes Ejecutivos	Modificado por	Fecha de última actualización
<p>vehicular y brindando seguridad a los usuarios que transitan por esta vía, entre las actividades realizadas como contingencia se detallan las siguientes: Desalojo de material y vegetación producto de deslizamientos. Limpieza de calzada y cunetas. Apertura al flujo vehicular.</p>		
<p>MAYO 2016</p> <p>En razón de que la totalidad de Red Vial Estatal RVE en la provincia de Pastaza, se encuentra bajo la modalidad de contrato " Mantenimiento por Resultados", no ha sido posible la intervención dentro dentro toda la provincia, sin embargo al existir un convenio de cooperación firmado entre el CONAGOPARE y MTOP - Pastaza, se realizan trabajos de mantenimiento dentro de las vías rurales de los GADS como apoyo institucional, en la cual los Gobiernos Parroquiales colaboran con el combustible y mantenimiento de los equipos como una contraparte del convenio.</p> <p>En el presente mes La Dirección Provincial de Pastaza ha intervenido con su maquinaria en apoyo al GAD del cantón Santa Clara, atendiendo las necesidades requeridas por parte de la comunidad.</p>	Guevara Vizcaino, Felipe Rene	03/06/2016 - 04:28 PM
<p>Abril 2016</p> <p>Debido a que la totalidad de la Red Vial Estatal se encuentra bajo la modalidad de Mantenimiento por Resultados, no ha sido posible intervenir dentro dentro de toda la Red Vial de la provincia, sin embargo al existir un convenio de cooperación firmado entre el CONAGOPARE y MTOP - Pastaza, se realizan trabajos de mantenimiento dentro de las vías rurales de los GADS como apoyo institucional en la cual los Gobiernos Parroquiales colaboran con el combustible y mantenimiento de los equipos como una contraparte del convenio.</p>	Guevara Vizcaino, Felipe Rene	05/05/2016 - 04:31 PM
<p>Marzo 2016</p> <p>Debido a que la totalidad de la Red Vial está bajo la modalidad de mantenimiento por Resultados no ha sido posible intervenir dentro de la Red Vial estatal, sin embargo al existir un convenio de cooperación firmado entre el CONAGOPARE y MTOP - Pastaza, se realizan trabajos de mantenimiento dentro de las vías rurales de los GADS como apoyo institucional en la cual los Gobiernos Parroquiales colaboran con el combustible y mantenimiento de los equipos como una contraparte del convenio.</p> <p>Se realizan trabajos fuera de la Provincia, para contrarrestar el fenómeno del Niño, de la misma forma se apoya a otras Provincias que han sufridos graves afectaciones a la infraestructura de sus vías.</p>	Lituma España, Wilinton Giovanni	03/04/2016 - 08:04 PM
<p>Febrero 2016</p> <p>La Dirección Provincial de Pastaza ha intervenido con su maquinaria en apoyo al GAD Parroquial de Pomona atendiendo las necesidades de la comunidad, realizando trabajos como: Tendido de material y compactación en la Plaza de Pomona, Desbroce de la vía que conduce a la Parroquia y sus alrededores.</p>	Jaramillo Guerrero, Luis Alfredo	02/03/2016 - 09:53 AM
<p>Febrero 2016</p> <p>La Compañía Hidalgo &amp; Hidalgo se mantiene realizando Trabajos de Mantenimiento a lo largo de la vía de la RVE con actividades como:</p> <ul style="list-style-type: none"> <li>- Limpieza de cunetas.</li> <li>- Limpieza y encauzamiento de alcantarillas.</li> <li>- Desbroce a mano a los costados de la vía.</li> <li>- Reconstrucción de bordillos, cunetas y canales.</li> <li>- Limpieza de alcantarillas y encauzamiento.</li> <li>- Bacheos en sitios puntuales de la vía.</li> </ul>	Jaramillo Guerrero, Luis Alfredo	02/03/2016 - 08:55 AM
<p>ENERO 2016</p> <p>La Compañía Hidalgo &amp; Hidalgo realizan Trabajos de Mantenimiento de la RVE .</p> <ul style="list-style-type: none"> <li>- Limpieza de cunetas.</li> <li>- Limpieza y encauzamiento de alcantarillas.</li> <li>- Desbroce a mano a los costados de la vía.</li> <li>- Reconstrucción de bordillos, cunetas y canales.</li> <li>- Limpieza de alcantarillas y encauzamiento.</li> <li>- Bacheos en sitios puntuales de la vía.</li> </ul>	Jaramillo Guerrero, Luis Alfredo	05/02/2016 - 03:54 PM

**RESÚMENES EJECUTIVOS (MÁS RECIENTES)**

Resúmenes Ejecutivos	Modificado por	Fecha de última actualización
<p>Diciembre 2015</p> <p>Con Fecha 19 de Noviembre Inician Trabajos de Mantenimiento de la RVE por parte de la Compañía Hidalgo &amp; Hidalgo.</p>	Jaramillo Guerrero, Luis Alfredo	04/01/2016 - 11:14 AM
<p>Noviembre</p> <p>Se esta realizando la actualización en el MCPEC.</p>	Jaramillo Guerrero, Luis Alfredo	04/12/2015 - 01:31 PM
<p>Octubre 2015</p> <p>En razón que en MTOP de Pastaza no cuenta con Microempresas y que para solventar a las necesidades durante este mes como parte del mantenimiento vial, se fueron realizando trabajos de mantenimientos bajo Administración Directa en diferentes puntos donde se presentaron ciertas emergencias como en los tramos: Puyo Puente Pastaza, Puyo - El Capricho y Puyo Habitahua</p>	Jaramillo Guerrero, Luis Alfredo	05/11/2015 - 02:29 PM
<p>Octubre 2015</p> <p>Durante este mes como parte del mantenimiento vial, se fueron realizando trabajos de mantenimientos bajo Administración Directa en diferentes puntos donde se presentaron ciertas emergencias</p>	Jaramillo Guerrero, Luis Alfredo	04/11/2015 - 11:12 AM
<p>Septiembre 2015</p> <p>Durante este mes como parte del mantenimiento vial, se fueron realizando trabajos de mantenimientos bajo Administración Directa en diferentes puntos donde se presentaron ciertas emergencias</p>	Jaramillo Guerrero, Luis Alfredo	06/10/2015 - 01:52 PM
<p>AGOSTO 2015</p> <p>Durante este mes como parte del mantenimiento vial se realizó el mantenimiento bajo Administración Directa, la compañía hidalgo &amp; hidalgo realiza trabajos de mantenimiento de manera extracontractual hasta iniciar los trabajos de manera oficial una vez se entregue el anticipo.</p>	Lituma España, Wilinton Giovanni	06/09/2015 - 05:42 PM
<p>JULIO 2015</p> <p>Durante es te mes como parte del mantenimiento vial se han realizado las siguientes actividades:</p> <ul style="list-style-type: none"> <li>-Señalización horizontal y vertical vía Puyo- El Capricho</li> <li>-Pintado de Puentes</li> <li>- Limpieza de cunetas, señalética vertical.</li> <li>- Limpieza y encauzamiento de alcantarillas.</li> <li>- Limpieza de derrumbes.</li> <li>- Desbroce a mano a los costados de la vía.</li> <li>- Limpieza de alcantarillas y encauzamiento.</li> <li>- Bacheos en sitios puntuales de la vía.</li> </ul> <p>Se realizo el mantenimiento rutinario de la vía Puyo- Puente Rio Pastaza con la yuda de 3 microempresas contratadas y "INDillama", "El Esfuerzo", "Escalera Al Cielo" las cuales inician los trabajos con fecha 11 de Mayo del 2015</p> <p>Se dió inicio al mantenimiento rutinario de la vía Puyo - El Capricho con la ayuda de las microempresas de conservación vial "Fátima" y "Tnt. Hugo Ortiz" gandadoras del proceso mediante ferias inclusivas que se elevó al Portal.</p> <p>Vía Administración Directa se esta dando mantenimiento continuo a varios puntos críticos de la vía Puyo- Puente Rio Pastaza.</p>	Ortiz Acuña, Joffre Eduardo	08/08/2015 - 07:32 AM
<p>JUNIO 2015</p> <p>Durante es te mes como parte del mantenimiento vial se han realizado las siguientes actividades:</p> <ul style="list-style-type: none"> <li>-Señalización horizontal y vertical vía Puyo- El Capricho</li> <li>-Pintado de Puentes</li> <li>- Limpieza de cunetas, señalética vertical.</li> <li>- Limpieza y encauzamiento de alcantarillas.</li> <li>- Limpieza de derrumbes.</li> <li>- Desbroce a mano a los costados de la vía.</li> </ul>	Lituma España, Wilinton Giovanni	05/07/2015 - 08:55 AM



**RESÚMENES EJECUTIVOS (MÁS RECIENTES)**

Resúmenes Ejecutivos	Modificado por	Fecha de última actualización
<p>- Limpieza de alcantarillas y encauzamiento. - Bacheos en sitios puntuales de la vía.</p> <p>Se realizo el mantenimiento rutinario de la vía Puyo- Puente Rio Pastaza con la yuda de 3 microempresas contratadas y "INDillama", "El Esfuerzo", "Escalera Al Cielo" las cuales inician los trabajos con fecha 11 de Mayo del 2015</p> <p>Se dió inicio al mantenimiento rutinario de la vía Puyo - El Capricho con la ayuda de las microempresas de conservación vial "Fátima" y "Tnt. Hugo Ortiz" gandadoras del proceso mediante ferias inclusivas que se elevó al Portal. Vía Administración Directa se esta dando mantenimiento continuo a varios puntos críticos de la vía Puyo- Puente Rio Pastaza.</p>		
<p>Mayo 2015</p> <p>Durante es te mes como parte del mantenimiento vial se han realizado las siguientes actividades:</p> <ul style="list-style-type: none"> <li>-Señalización horizontal y vertical vía Puyo- El Capricho</li> <li>-Pintado de Puentes</li> <li>- Limpieza de cunetas, señalética vertical.</li> <li>- Limpieza y encauzamiento de alcantarillas.</li> <li>- Limpieza de derrumbes.</li> <li>- Desbroce a mano a los costados de la vía.</li> <li>- Limpieza de alcantarillas y encauzamiento.</li> <li>- Bacheos en sitios puntuales de la vía.</li> </ul> <p>Se realizo el mantenimiento rutinario de la vía Puyo- Puente Rio Pastaza con la yuda de 3 microempresas contratadas y "INDillama", "El Esfuerzo", "Escalera Al Cielo" las cuales inician los trabajos con fecha 11 de Mayo del 2015</p> <p>Se esta inicando el proceso de contratación mediate ferias inclusivas para la contratación de dos microempresas de conservación vial de la vía Puyo - El Capricho. Vía Administración Directa se esta dando mantenimiento continuo a varios puntos críticos de la vía Puyo- Puente Rio Pastaza.</p>	<p>Lituma España, Wilinton Giovanni</p>	<p>08/06/2015 - 08:15 AM</p>
<p>ABRIL 2015</p> <p>Durante es te mes como parte del mantenimiento vial se han realizado las siguientes actividades:</p> <ul style="list-style-type: none"> <li>-Señalización horizontal y vertical vía Puyo- El Capricho</li> <li>-Pintado de Puentes</li> <li>- Limpieza de cunetas, señalética vertical.</li> <li>- Limpieza y encauzamiento de alcantarillas.</li> <li>- Limpieza de derrumbes.</li> <li>- Desbroce a mano a los costados de la vía.</li> <li>- Limpieza de alcantarillas y encauzamiento.</li> <li>- Bacheos en sitios puntuales de la vía.</li> </ul> <p>Estos trabajos se los ha venido realizando con la yuda de las microempresas contratadas " Fátima " y "Tnt. Hugo Ortiz"; al momento se encuentran realizando los trabajos mediante una orden de trabajo ya que sus contratos terminaron con fecha 06 de Febrero dichos trabajos que los vienen realizando se los cancelara bajo la modalidad de convenio de pago.</p> <p>Se realizo el mantenimiento rutinario de la vía Puyo- Puente Rio Pastaza con la yuda de 3 microempresas contratadas "INDillama", "El Esfuerzo", "Escalera Al Cielo"</p> <p>Se inicio el proceso de contratación de 3 microempresas de la vía Puyo- Puente Rio Pastaza bajo la modalidad de Ferias Inclusivas.</p> <p>Vía Administración Directa se esta dando mantenimiento continuo a varios puntos críticos de la vía Puyo- Puente Rio Pastaza.</p>	<p>Lituma España, Wilinton Giovanni</p>	<p>11/05/2015 - 11:44 AM</p>
<p>MARZO 2015</p> <p>Durante es te mes como parte del mantenimiento vial se han realizado las siguientes actividades:</p> <ul style="list-style-type: none"> <li>-Señalización horizontal y vertical ( pintado de la carpeta asfáltica sector de Santa Clara Paso lateral, colocación delineadores)</li> <li>-Pintado de Puentes</li> <li>-Conformación de banquetas paso lateral</li> </ul>	<p>Lituma España, Wilinton Giovanni</p>	<p>05/04/2015 - 08:35 PM</p>

**RESÚMENES EJECUTIVOS (MÁS RECIENTES)**

Resúmenes Ejecutivos	Modificado por	Fecha de última actualización
<ul style="list-style-type: none"> <li>- Limpieza de cunetas.</li> <li>- Limpieza y encauzamiento de alcantarillas.</li> <li>- Limpieza de derrumbes.</li> <li>- Desbroce a mano a los costados de la vía.</li> <li>- Limpieza de alcantarillas y encauzamiento.</li> <li>- Bacheos en sitios puntuales de la vía.</li> </ul> <p>Estos trabajos se los ha venido realizando con la yuda de las microempresas contratadas " Fátima " y "Tnt. Hugo Ortiz"; al momentop se encuentran realizando los trabajos mediante una orden de trabajo ya que sus contratos terminaron con fecha 06 de Febrero dichos trabajos que los vienen realizando se los cancelara bajo la modalidad de convenio de pago.</p> <p>Adicional a estos trabajos se ha contratado el asfaltado de varios puntos de la vía Puyo El Capricho bajo la modalidad de infima cuantía al momento se encuentran los trabajos terminados.</p> <p>Vía Administración Directa se esta dando mantenimiento continuo a varios puntos críticos de la vía Puyo- Puente Rio Pastaza.</p>		
<p><b>FEBRERO 2015</b></p> <p>El contrato con las micormepresas dió por teminado con fecha 06 de febrero del 2015, para lo cual se intento realizar un ampliación del contrato mediante un adendum al mismo pero debido a que se obtuvo la certificación presupuestaria con fecha posterior a la terminación no se lo pudo, actualmente se encuentran realizando los trabajos mediante una orden de trabajo para lo cual se les indica que dichos trabajos se los cancelará mediante un convenio de pago.</p> <p>los trabajos que continuan realizandose son</p> <ul style="list-style-type: none"> <li>-Señalización horizontal y vertical del paso lateral. Puyo- Tena</li> <li>- Limpieza de cunetas.</li> <li>- Limpieza y encauzamiento de alcantarillas.</li> <li>- Limpieza de derrumbes.</li> <li>- Desbroce a mano a los costados de la vía.</li> <li>- Reconstrucción de bordillos, cunetas y canales.</li> <li>- Limpieza de alcantarillas y encauzamiento.</li> <li>- Bacheos en sitios puntuales de la vía.</li> </ul> <p>El Acta de recepción de trabajos esta en elaboración.</p>	<p>Lituma España, Wilinton Giovanni</p>	<p>19/03/2015 - 10:36 AM</p>
<p><b>ENERO 2015</b></p> <p><b>-SEÑALIZACIÓN HORIZONTAL Y VERTICAL</b></p> <ul style="list-style-type: none"> <li>- Limpieza de cunetas.</li> <li>- Limpieza y encauzamiento de alcantarillas.</li> <li>- Limpieza de derrumbes.</li> <li>- Desbroce a mano a los costados de la vía.</li> <li>- Reconstrucción de bordillos, cunetas y canales.</li> <li>- Limpieza de alcantarillas y encauzamiento.</li> <li>- Bacheos en sitios puntuales de la vía.</li> </ul> <p>Todos estos trabajos se realizan con dos microempresas en la Carretera Puyo-Santa Clara-El Capricho, e</p> <p>Microempresas de la Carretera Puyo-Santa Clara-El Capricho:</p> <ol style="list-style-type: none"> <li>1. "MANTENIMIENTO RUTINARIO Y ATENCION DE EMERGENCIAS EN LA CARRETERA PUYO-TENA TRAMO # 1 (Desde el Km 00 al km 25+00) PUYO - EL CAPRICH0, UBICADA EN LA PROVINCIA DE PASTAZA"</li> <li>2. "MANTENIMIENTO RUTINARIO Y ATENCION DE EMERGENCIAS EN LA CARRETERA PUYO-TENA TRAMO # 2 Desde el Km 25+00 AL 51+500 PUYO - EL CAPRICH0, UBICADA EN LA PROVINCIA DE PASTAZA"</li> </ol>	<p>Lituma España, Wilinton Giovanni</p>	<p>19/03/2015 - 10:24 AM</p>
<p><b>DICIEMBRE 2014:</b></p> <ul style="list-style-type: none"> <li>- Limpieza de cunetas.</li> <li>- Limpieza y encauzamiento de alcantarillas.</li> <li>- Limpieza de derrumbes.</li> <li>- Desbroce a mano a los costados de la vía.</li> <li>- Reconstrucción de bordillos, cunetas y canales.</li> </ul>	<p>Ortiz Durán, Deysy Jeanette</p>	<p>07/01/2015 - 07:26 PM</p>

**RESÚMENES EJECUTIVOS (MÁS RECIENTES)**

Resúmenes Ejecutivos	Modificado por	Fecha de última actualización
<p>- Limpieza de alcantarillas y encauzamiento. - Bacheos en sitios puntuales de la vía.</p> <p>Todos estos trabajos se realizan con dos microempresas en la Carretera Puyo-Santa Clara-El Capricho, en la carretera Puyo-Puente Pastaza se realiza trabajos de desbroce de maleza por administración directa con equipo y personal de la Dirección Provincial de Pastaza y con 3 microempresas contratadas para este mes.</p> <p>Microempresas de la Carretera Puyo-Santa Clara-El Capricho:</p> <p>1. "MANTENIMIENTO RUTINARIO Y ATENCION DE EMERGENCIAS EN LA CARRETERA PUYO-TENA TRAMO # 1 (Desde el Km 00 al km 25+00) PUYO - EL CAPRICHU, UBICADA EN LA PROVINCIA DE PASTAZA" 2. "MANTENIMIENTO RUTINARIO Y ATENCION DE EMERGENCIAS EN LA CARRETERA PUYO-TENA TRAMO # 2 Desde el Km 25+00 AL 51+500 PUYO - EL CAPRICHU, UBICADA EN LA PROVINCIA DE PASTAZA"</p> <p>NOVIEMBRE 2014:</p> <p>- Limpieza de cunetas. - Limpieza y encauzamiento de alcantarillas. - Limpieza de derrumbes. - Desbroce a mano a los costados de la vía. - Reconstrucción de bordillos, cunetas y canales. - Limpieza de alcantarillas y encauzamiento. - Bacheos en sitios puntuales de la vía.</p> <p>Todos estos trabajos se realizan con dos microempresas en la Carretera Puyo-Santa Clara-El Capricho, en la carretera Puyo-Puente Pastaza se realiza trabajos de desbroce de maleza por administración directa con equipo y personal de la Dirección Provincial de Pastaza.</p> <p>Microempresas de la Carretera Puyo-Santa Clara-El Capricho:</p> <p>1. "MANTENIMIENTO RUTINARIO Y ATENCION DE EMERGENCIAS EN LA CARRETERA PUYO-TENA TRAMO # 1 (Desde el Km 00 al km 25+00) PUYO - EL CAPRICHU, UBICADA EN LA PROVINCIA DE PASTAZA" 2. "MANTENIMIENTO RUTINARIO Y ATENCION DE EMERGENCIAS EN LA CARRETERA PUYO-TENA TRAMO # 2 Desde el Km 25+00 AL 51+500 PUYO - EL CAPRICHU, UBICADA EN LA PROVINCIA DE PASTAZA"</p>		
<p>OCTUBRE 2014:</p> <p>- Limpieza de cunetas. - Limpieza y encauzamiento de alcantarillas. - Limpieza de derrumbes. - Desbroce a mano a los costados de la vía. - Reconstrucción de bordillos, cunetas y canales. - Limpieza de alcantarillas y encauzamiento. - Bacheos en sitios puntuales de la vía.</p> <p>Todos estos trabajos se realizan con dos microempresas en la Carretera Puyo-Santa Clara-El Capricho, en la carretera Puyo-Puente Pastaza se realiza trabajos de desbroce de maleza por administración directa con equipo y personal de la Dirección Provincial de Pastaza.</p> <p>Microempresas de la Carretera Puyo-Santa Clara-El Capricho:</p> <p>1. "MANTENIMIENTO RUTINARIO Y ATENCION DE EMERGENCIAS EN LA CARRETERA PUYO-TENA TRAMO # 1 (Desde el Km 00 al km 25+00) PUYO - EL CAPRICHU, UBICADA EN LA PROVINCIA DE PASTAZA" 2. "MANTENIMIENTO RUTINARIO Y ATENCION DE EMERGENCIAS EN LA CARRETERA PUYO-TENA TRAMO # 2 Desde el Km 25+00 AL 51+500 PUYO - EL CAPRICHU, UBICADA EN LA PROVINCIA DE PASTAZA"</p>	<p>Hidalgo Castillo, Juan Carlos</p>	<p>05/11/2014 - 08:32 AM</p>
<p>SEPTIEMBRE 2014:</p> <p>- Limpieza de cunetas. - Limpieza y encauzamiento de cunetas.</p>	<p>Hidalgo Castillo, Juan Carlos</p>	<p>04/10/2014 - 06:56 PM</p>

**RESÚMENES EJECUTIVOS (MÁS RECIENTES)**

Resúmenes Ejecutivos	Modificado por	Fecha de última actualización
<ul style="list-style-type: none"> <li>- Limpieza de derrumbes.</li> <li>- Desbroce a mano a los costados de la vía.</li> <li>- Reconstrucción de bordillos, cunetas y canales.</li> <li>- Limpieza de alcantarillas y encauzamiento.</li> <li>- Bacheos en sitios puntuales de la vía.</li> </ul> <p>Todos estos trabajos se realizan con dos microempresas en la Carretera Puyo-Santa Clara-El Capricho, en la carretera Puyo-Puente Pastaza se realiza trabajos de desbroce de maleza por administración directa con equipo y personal de la Dirección Provincial de Pastaza.</p> <p>1. "MANTENIMIENTO RUTINARIO Y ATENCION DE EMERGENCIAS EN LA CARRETERA PUYO-TENA TRAMO # 1 (Desde el Km 00 al km 25+00) PUYO - EL CAPRICH, UBICADA EN LA PROVINCIA DE PASTAZA"</p> <p>2. "MANTENIMIENTO RUTINARIO Y ATENCION DE EMERGENCIAS EN LA CARRETERA PUYO-TENA TRAMO # 2 Desde el Km 25+00 AL 51+500 PUYO - EL CAPRICH, UBICADA EN LA PROVINCIA DE PASTAZA"</p>		
<p>AGOSTO 2014:</p> <ul style="list-style-type: none"> <li>- Limpieza de cunetas.</li> <li>- Limpieza y encauzamiento de cunetas.</li> <li>- Limpieza de derrumbes.</li> <li>- Desbroce a mano.</li> </ul> <p>Todos estos trabajos se realizan con dos microempresas.</p> <p>1. "MANTENIMIENTO RUTINARIO Y ATENCION DE EMERGENCIAS EN LA CARRETERA PUYO-TENA TRAMO # 1 (Desde el Km 00 al km 25+00) PUYO - EL CAPRICH, UBICADA EN LA PROVINCIA DE PASTAZA"</p> <p>2. "MANTENIMIENTO RUTINARIO Y ATENCION DE EMERGENCIAS EN LA CARRETERA PUYO-TENA TRAMO # 2 Desde el Km 25+00 AL 51+500 PUYO - EL CAPRICH, UBICADA EN LA PROVINCIA DE PASTAZA"</p>	<p>Hidalgo Castillo, Juan Carlos</p>	<p>02/09/2014 - 03:05 PM</p>
<p>Junio 2014:</p> <ul style="list-style-type: none"> <li>- Limpieza de cunetas.</li> <li>- Limpieza y encauzamiento de cunetas.</li> <li>- Limpieza de derrumbes.</li> <li>- Desbroce a mano.</li> </ul> <p>Todos estos trabajos se realizan con dos microempresas.</p> <p>1. "MANTENIMIENTO RUTINARIO Y ATENCION DE EMERGENCIAS EN LA CARRETERA PUYO-TENA TRAMO # 1 (Desde el Km 00 al km 25+00) PUYO - EL CAPRICH, UBICADA EN LA PROVINCIA DE PASTAZA"</p> <p>2. "MANTENIMIENTO RUTINARIO Y ATENCION DE EMERGENCIAS EN LA CARRETERA PUYO-TENA TRAMO # 2 Desde el Km 25+00 AL 51+500 PUYO - EL CAPRICH, UBICADA EN LA PROVINCIA DE PASTAZA"</p>	<p>Barreno Lombeida, Jorge Washington</p>	<p>04/07/2014 - 01:27 PM</p>
<p>MAYO 2014:</p> <ul style="list-style-type: none"> <li>- Limpieza de cunetas.</li> <li>- Limpieza y encauzamiento de cunetas.</li> <li>- Limpieza de derrumbes.</li> <li>- Desbroce a mano.</li> </ul>	<p>Barreno Lombeida, Jorge Washington</p>	<p>29/05/2014 - 02:58 PM</p>
<p>ABRIL 2014:</p> <ul style="list-style-type: none"> <li>- Limpieza de cunetas.</li> <li>- Limpieza y encauzamiento de cunetas.</li> <li>- Limpieza de derrumbes.</li> <li>- Desbroce a mano.</li> </ul>	<p>Barreno Lombeida, Jorge Washington</p>	<p>12/05/2014 - 12:18 PM</p>
<p>MARZO 2014:</p> <ul style="list-style-type: none"> <li>- Limpieza de cunetas.</li> <li>- Limpieza y encauzamiento de cunetas.</li> <li>- Limpieza de derrumbes.</li> <li>- Desbroce a mano.</li> </ul>	<p>Barreno Lombeida, Jorge Washington</p>	<p>05/04/2014 - 11:02 AM</p>
<p>FEBRERO 2014:</p> <ul style="list-style-type: none"> <li>- Limpieza de cunetas.</li> </ul>	<p>Barreno Lombeida, Jorge Washington</p>	<p>10/03/2014 - 11:19 AM</p>

**RESÚMENES EJECUTIVOS (MÁS RECIENTES)**

Resúmenes Ejecutivos	Modificado por	Fecha de última actualización
<ul style="list-style-type: none"> <li>- Limpieza y encauzamiento de cunetas.</li> <li>- Limpieza de derrumbes.</li> <li>- Desbroce a mano.</li> </ul>		
<p>DICIEMBRE 2013:</p> <ul style="list-style-type: none"> <li>- Limpieza de cunetas.</li> <li>- Limpieza y encauzamiento de cunetas.</li> <li>- Limpieza de derrumbes.</li> <li>- Desbroce a mano.</li> </ul>	Barreno Lombeida, Jorge Washington	07/02/2014 - 11:15 AM
<p>ENERO 2014:</p> <ul style="list-style-type: none"> <li>- Bacheos.</li> <li>- Limpieza de cunetas.</li> <li>- Limpieza y encauzamiento de cunetas.</li> <li>- Limpieza de derrumbes.</li> <li>- Desbroce a mano.</li> </ul>	Barreno Lombeida, Jorge Washington	07/02/2014 - 10:31 AM
<p>DICIEMBRE 2013:</p> <ul style="list-style-type: none"> <li>- Limpieza de cunetas.</li> <li>- Limpieza y encauzamiento de cunetas.</li> <li>- Limpieza de derrumbes.</li> <li>- Desbroce a mano.</li> </ul>	Barreno Lombeida, Jorge Washington	08/01/2014 - 04:08 PM
<p>NOVIEMBRE 2013:</p> <ul style="list-style-type: none"> <li>- Limpieza de cunetas.</li> <li>- Limpieza y encauzamiento de cunetas.</li> <li>- Limpieza de derrumbes.</li> <li>- Desbroce a mano.</li> </ul>	Barreno Lombeida, Jorge Washington	06/12/2013 - 02:23 PM
<p>OCTUBRE 2013:</p> <ul style="list-style-type: none"> <li>- Limpieza de cunetas.</li> <li>- Limpieza y encauzamiento de cunetas.</li> <li>- Limpieza de derrumbes.</li> <li>- Desbroce a mano.</li> </ul>	Barreno Lombeida, Jorge Washington	07/11/2013 - 11:19 AM
<p>SEPTIEMBRE 2013:</p> <ul style="list-style-type: none"> <li>- Limpieza de cunetas.</li> <li>- Limpieza y encauzamiento de cunetas.</li> <li>- Limpieza de derrumbes.</li> <li>- Bacheos menores en sitios puntuales</li> <li>- Desbroce a mano.</li> </ul>	Barreno Lombeida, Jorge Washington	08/10/2013 - 12:23 PM
<p>AGOSTO 2013:</p> <ul style="list-style-type: none"> <li>- Limpieza de cunetas.</li> <li>- Limpieza y encauzamiento de cunetas.</li> <li>- Limpieza de derrumbes.</li> <li>- Desbroce a mano.</li> </ul>	Barreno Lombeida, Jorge Washington	06/09/2013 - 12:25 PM
<p>JULIO 2013:</p> <ul style="list-style-type: none"> <li>- Limpieza de cunetas.</li> <li>- Limpieza y encauzamiento de cunetas.</li> <li>- Limpieza de derrumbes.</li> <li>- Desbroce a mano.</li> </ul>	Barreno Lombeida, Jorge Washington	02/08/2013 - 11:50 AM
<p>JUNIO 2013:</p> <ul style="list-style-type: none"> <li>- Limpieza de cunetas.</li> <li>- Limpieza y encauzamiento de cunetas.</li> <li>- Limpieza de derrumbes.</li> <li>- Desbroce a mano.</li> </ul>	Barreno Lombeida, Jorge Washington	09/07/2013 - 10:21 AM
<p>MAYO 2013:</p> <ul style="list-style-type: none"> <li>- Limpieza de cunetas.</li> <li>- Limpieza y encauzamiento de cunetas.</li> <li>- Limpieza de derrumbes.</li> <li>- Desbroce a mano.</li> </ul>	Barreno Lombeida, Jorge Washington	06/06/2013 - 03:42 PM

**RESÚMENES EJECUTIVOS (MÁS RECIENTES)**

Resúmenes Ejecutivos	Modificado por	Fecha de última actualización
<b>ABRIL 2013:</b> - Limpieza de cunetas. - Limpieza y encauzamiento de cunetas. - Limpieza de derrumbes. - Desbroce a mano.	Barreno Lombeida, Jorge Washington	10/05/2013 - 04:13 PM
<b>MARZO 2013:</b> - Limpieza de cunetas. - Limpieza y encauzamiento de cunetas. - Limpieza de derrumbes. - Desbroce a mano.	Barreno Lombeida, Jorge Washington	08/04/2013 - 09:34 AM
<b>FEBRERO 2013:</b> - Limpieza de cunetas. - Limpieza y encauzamiento de cunetas. - Limpieza de derrumbes. - Desbroce a mano.	Barreno Lombeida, Jorge Washington	07/03/2013 - 07:53 AM
	Barreno Lombeida, Jorge Washington	07/03/2013 - 07:51 AM
<b>ENERO 2013:</b> - Limpieza de cunetas. - Limpieza de derrumbes. - desbroce de taludes.	Barreno Lombeida, Jorge Washington	07/03/2013 - 07:51 AM

Problemas cerrados: 4, Abiertos: 0

Riesgos cerrados: 5, Abiertos: 0

**LOCALIDADES**

Localidad de Impacto	
1	Zona 3 - Centro > Pastaza > Mera

**HITOS**

	Hito	Categoría	Fecha Comprometida	Fecha Estimada	Fecha Real	A tiempo	Hito Cumplido	Avance Físico
1	DEFINICIÓN : Trabajos por administración directa elaborado	4-Inicio de Trabajo	05/02/2013		05/02/2013		Sí	2.0
2	DEFINICIÓN: Mantenimiento de la vía Puyo- El capricho, elaborado	5-Entregables Intermedios	25/02/2013		25/02/2013		Sí	2.0
3	DEFINICIÓN: Necesidad de dar mantenimiento, elaborado.	1-Solicitud de Información	03/03/2013		03/03/2013		Sí	3.0
4	PLANEACIÓN: POA para el año 2014, elaborado	1-Solicitud de Información	21/03/2013		21/03/2013		Sí	1.0
5	PLANEACIÓN: Proyecto dentro del POA elaborado.	1-Solicitud de Información	08/05/2013		08/05/2013		Sí	1.0
6	PLANEACIÓN: Proyectos en la Dirección Provincial aprobado	1-Solicitud de Información	18/05/2013		18/05/2013		Sí	2.0
7	PLANEACIÓN: Maquinaria a utilizarse del MTOP-PASTAZA planificado.	1-Solicitud de Información	01/12/2013		01/12/2013		Sí	1.0
8	PLANEACIÓN: Recurso asignado	1-Solicitud de Información	02/02/2014		02/02/2014		Sí	1.0



HITOS

	Hito	Categoría	Fecha Comprometida	Fecha Estimada	Fecha Real	A tiempo	Hito Cumplido	Avance Físico
9	PLANEACIÓN: Proceso Pre contractual de los Proyectos, terminado	5-Entregables Intermedios	01/03/2014		01/03/2014		Sí	3.0
10	EJECUCIÓN: Mantenimiento de la vía Puyo - El capricho hasta la AB: 8+000, culminado	5-Entregables Intermedios	12/03/2014		12/03/2014		Sí	3.0
11	EJECUCIÓN: Fima de contrato, entrega de anticipo e inicio de trabajos de los Proyectos, culminado	5-Entregables Intermedios	10/04/2014		10/04/2014		Sí	2.5
12	EJECUCIÓN: Se inicia los trabajos en los Proyecto contratados, de mantenimiento, culminado	5-Entregables Intermedios	15/04/2014		15/04/2014		Sí	2.0
13	EJECUCIÓN: Limpieza de terrazas, peinado de taludes, limpieza de cunetas y limpieza de derrumbes,culminado	5-Entregables Intermedios	26/04/2014		26/04/2014		Sí	4.0
14	EJECUCIÓN: Trabajos en los Proyecto contratados de mantenimiento, ejecutado	5-Entregables Intermedios	10/05/2014		10/05/2014		Sí	2.0
15	EJECUCIÓN: Mantenimiento de la vía Puyo- Tena: Limpieza de cunetas, alcantarillas y derrumbes, culminado	5-Entregables Intermedios	26/06/2014		26/06/2014		Sí	3.0
16	EJECUCIÓN: Desbroce de maleza a los costados de la Carretera, reparación de bordillo y cunetas, limpieza de puentes, limpieza de señalización vertical., culminado	5-Entregables Intermedios	25/09/2014		25/09/2014		Sí	1.0
17	EJECUCIÓN: Revisión y evaluación de las condiciones de la vía, culminado	5-Entregables Intermedios	20/12/2014		20/12/2014		Sí	1.0
18	EJECUCIÓN: Acta de Recepción Definitiva y trabajo de Microempresas	6-Acta de Entrega-Recepción Definitiva	13/04/2015		08/05/2015		Sí	1.0
19	EJECUCIÓN: MANTenimiento Rutinario Vía Puyo-Puente Rio Pastaza Tramo 1: Microempresa Indillama mediante Orden de trabajo	5-Entregables Intermedios	29/04/2015		21/07/2015		Sí	1.0
20	EJECUCIÓN: MANTenimiento Rutinario Vía Puyo-Puente Rio Pastaza Tramo 2: Microempresa Escalera al cielo mediante Orden de trabajo	5-Entregables Intermedios	29/04/2015		21/07/2015		Sí	1.0
21	EJECUCIÓN: MANTenimiento Rutinario Vía Puyo-Puente Rio Pastaza Tramo 3: Microempresa El Esfuerzo mediante Orden de trabajo	5-Entregables Intermedios	29/04/2015		21/07/2015		Sí	1.0
22	EJECUCIÓN: MANTenimiento Rutinario Vía Puyo-Capricho Tramo 1: Microempresa Fátima realizada mediante Orden de trabajo - convenio de pago	5-Entregables Intermedios	06/05/2015		08/05/2015		Sí	1.0
23	EJECUCIÓN: MANTenimiento Rutinario Vía Puyo-Capricho Tramo 2: Microempresa Tnt.	5-Entregables Intermedios	06/05/2015		08/05/2015		Sí	0.94

HITOS

	Hito	Categoría	Fecha Comprometida	Fecha Estimada	Fecha Real	A tiempo	Hito Cumplido	Avance Físico
	Hugo Ortiz mediante Orden de trabajo - convenio de pago							
24	EJECUCIÓN:Mantenimiento de la RVE bajo Administración Directa	V - Verificación ejecutiva	22/06/2015		26/06/2015		Sí	0.94
25	EJECUCIÓN: Mantenimiento de la vía Puyo-Macas (Administración Directa)	V - Verificación ejecutiva	20/07/2015		24/07/2015		Sí	0.94
26	EJECUCIÓN Mantenimiento de la vía Puyo-Capricho (Administración. Directa)	V - Verificación ejecutiva	24/08/2015		28/08/2015		Sí	0.94
27	EJECUCIÓN Mantenimiento de la RVE limpieza de derrumbes	V - Verificación ejecutiva	21/09/2015		25/09/2015		Sí	0.94
28	EJECUCIÓNSeñalización horizontal tráfico pesado de la vía Puyo - Abitagua	V - Verificación ejecutiva	20/10/2015		23/10/2015		Sí	0.94
29	EJECUCIÓNSeñalización horizontal y Vertical de la vía Puyo - Abitagua	V - Verificación ejecutiva	16/11/2015		18/11/2015		Sí	0.94
30	EJECUCIÓN: Apoyo Institucional	4-Inicio de Trabajo	02/02/2016		02/02/2016		Sí	0.94
31	EJECUCIÓN: Proceso de catalogación en el SERCOP de Microempresas de conservación vial	1-Solicitud de Información	29/04/2016		21/06/2016		Sí	0.94
32	EJECUCIÓN: Proceso de contratación de Microempresa de Conservación Vial	1-Solicitud de Información	05/05/2016		28/06/2016		Sí	0.94
33	EJECUCIÓN: Pulicación en el Portal de compras públicas	1-Solicitud de Información	09/05/2016		28/06/2016		Sí	0.94
34	EJECUCIÓN:Adjudicación	3-Adjudicación	25/05/2016		29/06/2016		Sí	0.94
35	EJECUCIÓN: Suscripción del contrato	3-Adjudicación	31/05/2016		30/06/2016		Sí	0.94
36	EJECUCIÓN: Inicio trabajos de mantenimiento	4-Inicio de Trabajo	01/06/2016		01/07/2016		Sí	0.94
37	EJECUCIÓN: Mantenimiento de la red vial estatal via Puyo-Abitahua - Incluye Apoyo Institucional	V - Verificación ejecutiva	01/06/2016		31/07/2016		Sí	0.94
38	EJECUCIÓN: Mantenimiento de campamentos institucionales	4-Inicio de Trabajo	17/06/2016		29/07/2016		Sí	0.94
39	EJECUCIÓN: Acta única de trabajos microempresa de conservación	6-Acta de Entrega-Recepción Definitiva	31/12/2016		31/12/2016		Sí	0.94
40	EJECUCIÓN: Informe final de trabajos ejecutados microempresa de conservación vial	5-Entregables Intermedios	31/12/2016		31/12/2016		Sí	0.94
41	EJECUCIÓN: Mantenimiento de la red vial estatal via Puyo-Abitahua - Incluye Apoyo Institucional	4-Inicio de Trabajo	01/01/2017		01/01/2017		Sí	0.94
42	EJECUCIÓN: Necesidad de dar mantenimiento,elaborado.	1-Solicitud de Información	13/01/2017		13/01/2017		Sí	0.94
43	EJECUCIÓN:Mantenimiento de la red vial estatal via Puyo-Abitahua - Incluye Apoyo Institucional	4-Inicio de Trabajo	20/02/2017		20/02/2017		Sí	0.94

HITOS

	Hito	Categoría	Fecha Comprometida	Fecha Estimada	Fecha Real	A tiempo	Hito Cumplido	Avance Físico
44	EJECUCIÓN: Mantenimiento de la red vial estatal via Puyo-Abitahua - Incluye Apoyo Institucional	4-Inicio de Trabajo	20/03/2017		20/03/2017		Sí	0.94
45	EJECUCIÓN: Mantenimiento de la red vial estatal via Puyo-Abitahua - Incluye Apoyo Institucional	4-Inicio de Trabajo	20/04/2017		20/04/2017		Sí	0.94
46	EJECUCIÓN: Mantenimiento de la red vial estatal via Puyo-Abitahua - Incluye Apoyo Institucional	4-Inicio de Trabajo	20/05/2017		20/05/2017		Sí	0.94
47	EJECUCIÓN: Mantenimiento de la red vial estatal via Puyo-Abitahua - Incluye Apoyo Institucional	4-Inicio de Trabajo	25/06/2017		25/06/2017		Sí	0.94
48	EJECUCIÓN: Mantenimiento de la red vial estatal via Puyo-Abitahua - Incluye Apoyo Institucional	4-Inicio de Trabajo	25/07/2017		25/07/2017		Sí	0.94
49	EJECUCIÓN: Mantenimiento de la red vial estatal via Puyo-Abitahua - Incluye Apoyo Institucional	4-Inicio de Trabajo	25/08/2017		25/08/2017		Sí	0.94
50	EJECUCIÓN: Mantenimiento de la red vial estatal via Puyo-Abitahua - Incluye Apoyo Institucional	4-Inicio de Trabajo	15/09/2017		15/09/2017		Sí	0.94
51	EJECUCIÓN: Señalización horizontal y vertical de la vía Puyo - Abitahua, trabajos varios Administración directa	4-Inicio de Trabajo	15/10/2017		15/10/2017		Sí	0.94
52	EJECUCIÓN: Mantenimiento de la red vial estatal via Puyo-Abitahua - Incluye Apoyo Institucional	4-Inicio de Trabajo	15/11/2017		15/11/2017		Sí	0.94
53	EJECUCIÓN: Mantenimiento de la red vial estatal via Puyo-Abitahua - Incluye Apoyo Institucional	4-Inicio de Trabajo	15/12/2017		15/12/2017		Sí	0.94
54	EJECUCIÓN: Acta de Recepción Definitiva y trabajo de Microempresas	6-Acta de Entrega-Recepción Definitiva	31/12/2017		31/12/2017		Sí	0.94
55	EJECUCIÓN: Informe final de trabajos ejecutados microempresa de conservación vial	5-Entregables Intermedios	31/12/2017		31/12/2017		Sí	0.94
56	EJECUCIÓN: Mantenimiento de la red vial estatal via Puyo-Abitahua - Incluye Apoyo Institucional	4-Inicio de Trabajo	31/12/2017		31/12/2017		Sí	0.94
57	EJECUCIÓN: Necesidad de dar mantenimiento, elaborado.	1-Solicitud de Información	10/01/2018		10/01/2018		Sí	0.94
58	EJECUCIÓN: Contratación de Microempresa para mantenimiento de la red vial estatal via Puyo- Abitahua - Incluye Apoyo Institucional	4-Inicio de Trabajo	21/02/2018		21/02/2018		Sí	0.94
59	EJECUCIÓN: Mantenimiento de la red vial estatal via Puyo-	4-Inicio de Trabajo	21/03/2018		21/03/2018		Sí	0.94

HITOS

	Hito	Categoría	Fecha Comprometida	Fecha Estimada	Fecha Real	A tiempo	Hito Cumplido	Avance Físico
	Abitahua - Incluye Apoyo Institucional							
60	EJECUCIÓN: Mantenimiento de la red vial estatal via Puyo-Abitahua - Incluye Apoyo Institucional	4-Inicio de Trabajo	21/04/2018		21/04/2018		Sí	0.94
61	EJECUCIÓN: Mantenimiento de la red vial estatal via Puyo-Abitahua - Incluye Apoyo Institucional	4-Inicio de Trabajo	21/05/2018		21/05/2018		Sí	0.94
62	EJECUCIÓN: Mantenimiento de la red vial estatal via Puyo-Abitahua - Incluye Apoyo Institucional	4-Inicio de Trabajo	21/06/2018		21/06/2018		Sí	0.05
63	EJECUCIÓN: Mantenimiento de la red vial estatal via Puyo-Abitahua - Incluye Apoyo Institucional	4-Inicio de Trabajo	21/07/2018		21/07/2018		Sí	0.05
64	EJECUCIÓN: Mantenimiento de la red vial estatal via Puyo-Abitahua - Incluye Apoyo Institucional	4-Inicio de Trabajo	21/08/2018		21/08/2018		Sí	0.05
65	EJECUCIÓN: Mantenimiento de la red vial estatal via Puyo-Abitahua - Incluye Apoyo Institucional	4-Inicio de Trabajo	21/09/2018		21/09/2018		Sí	0.05
66	EJECUCIÓN: Mantenimiento de la red vial estatal via Puyo-Abitahua - Incluye Apoyo Institucional	4-Inicio de Trabajo	21/10/2018		21/10/2018		Sí	0.05
67	EJECUCIÓN: Mantenimiento de la red vial estatal via Puyo-Abitahua - Incluye Apoyo Institucional	4-Inicio de Trabajo	21/11/2018		21/11/2018		Sí	0.05
68	EJECUCIÓN: Mantenimiento de la red vial estatal via Puyo-Abitahua - Incluye Apoyo Institucional	4-Inicio de Trabajo	21/12/2018		21/12/2018		Sí	0.05
69	EJECUCIÓN: Acta única de trabajos microempresa de conservación	6-Acta de Entrega-Recepción Definitiva	26/12/2018		26/12/2018		Sí	0.05
70	EJECUCIÓN: Informe final de trabajos ejecutados microempresa de conservación vial	9-Entregables Formales	28/12/2018		28/12/2018		Sí	0.94
71	EJECUCIÓN: Informe aprobación planilla mes de diciembre 2018	5-Entregables Intermedios	25/01/2019		25/01/2019		Sí	0.05
72	EJECUCIÓN: Mantenimiento de la red vial estatal via Puyo-Abitahua - Incluye Apoyo Institucional periodo enero 2019	5-Entregables Intermedios	31/01/2019		31/01/2019		Sí	0.05
73	EJECUCIÓN: Informe aprobación planilla mes de Enero 2019	5-Entregables Intermedios	25/02/2019		25/02/2019		Sí	0.94
74	EJECUCIÓN: Mantenimiento de la red vial estatal via Puyo-Abitahua - Incluye Apoyo Institucional periodo febrero 2019	5-Entregables Intermedios	28/02/2019		28/02/2019		Sí	0.94

HITOS

	Hito	Categoría	Fecha Comprometida	Fecha Estimada	Fecha Real	A tiempo	Hito Cumplido	Avance Físico
75	EJECUCIÓN: Informe aprobación planilla mes de febrero 2019	5-Entregables Intermedios	25/03/2019		25/03/2019		Sí	0.44
76	EJECUCIÓN: Mantenimiento de la red vial estatal via Puyo-Abitahua - Incluye Apoyo Institucional periodo marzo 2019	5-Entregables Intermedios	29/03/2019		29/03/2019		Sí	0.05
77	EJECUCIÓN: Informe aprobación planilla mes de marzo 2019	5-Entregables Intermedios	15/05/2019		15/05/2019		Sí	0.05
78	EJECUCIÓN: Mantenimiento de la red vial estatal via Puyo-Abitahua - Incluye Apoyo Institucional periodo abril 2019	5-Entregables Intermedios	15/05/2019		15/05/2019		Sí	0.05
79	EJECUCIÓN: Informe aprobación planilla mes de abril 2019	5-Entregables Intermedios	25/05/2019		25/05/2019		Sí	0.05
80	EJECUCIÓN: Mantenimiento de la red vial estatal via Puyo-Abitahua - Incluye Apoyo Institucional periodo mayo 2019	5-Entregables Intermedios	31/05/2019		31/05/2019		Sí	0.05
81	EJECUCIÓN: Informe aprobación planilla mes de mayo 2019	5-Entregables Intermedios	25/06/2019		03/06/2019		Sí	0.05
82	EJECUCIÓN: Mantenimiento de la red vial estatal via Puyo-Abitahua - Incluye Apoyo Institucional periodo junio 2019	5-Entregables Intermedios	28/06/2019		04/07/2019		Sí	0.4
83	EJECUCIÓN: Informe aprobación planilla mes de junio 2019	5-Entregables Intermedios	25/07/2019		25/07/2019		Sí	0.1
84	EJECUCIÓN: Informe aprobación planilla mes de julio 2019	5-Entregables Intermedios	15/08/2019		08/08/2019		Sí	0.22
85	EJECUCIÓN: Mantenimiento de la red vial estatal via Puyo-Abitahua - Incluye Apoyo Institucional periodo julio 2019	5-Entregables Intermedios	15/08/2019		08/08/2019		Sí	0.1
86	EJECUCIÓN: Mantenimiento de la red vial estatal via Puyo-Abitahua - Incluye Apoyo Institucional periodo Agosto 2019	5-Entregables Intermedios	26/08/2019		26/08/2019		Sí	0.22
87	EJECUCIÓN: Informe aprobación planilla mes de Agosto 2019	5-Entregables Intermedios	30/08/2019		30/08/2019		Sí	0.22
88	EJECUCIÓN: Mantenimiento de la red vial estatal via Puyo- Abitahua - Incluye Apoyo Institucional periodo Septiembre2019	5-Entregables Intermedios	23/09/2019		23/09/2019		Sí	0.22
89	EJECUCIÓN: Informe aprobación planilla mes de Septiembre 2019	5-Entregables Intermedios	30/09/2019		30/09/2019		Sí	0.22
90	EJECUCIÓN: Mantenimiento de la red vial estatal via Puyo-Abitahua - Incluye Apoyo Institucional periodo Octubre 2019	5-Entregables Intermedios	25/10/2019		25/10/2019		Sí	0.22

HITOS

	Hito	Categoría	Fecha Comprometida	Fecha Estimada	Fecha Real	A tiempo	Hito Cumplido	Avance Físico
91	EJECUCIÓN: Informe aprobación planilla mes de Octubre 2019	5-Entregables Intermedios	31/10/2019		31/10/2019		Sí	0.22
92	EJECUCIÓN: Mantenimiento de la red vial estatal vía Puyo-Abitahua - Incluye Apoyo Institucional periodo Noviembre 2019	5-Entregables Intermedios	25/11/2019		25/11/2019		Sí	0.2
93	EJECUCIÓN: Informe aprobación planilla mes de Noviembre 2019	5-Entregables Intermedios	30/11/2019		30/11/2019		Sí	0.2
94	EJECUCIÓN: Informe aprobación planilla mes de Diciembre 2019	5-Entregables Intermedios	27/12/2019		27/12/2019		Sí	0.2
95	EJECUCIÓN: Mantenimiento de la red vial estatal vía Puyo-Abitahua - Incluye Apoyo Institucional periodo Diciembre 2019	5-Entregables Intermedios	27/12/2019		27/12/2019		Sí	0.2
96	EJECUCIÓN: Manteniendo de la red vial estatal vía Puyo-Habitagua - Incluye Apoyo Institucional periodo Abril 2020	5-Entregables Intermedios	20/04/2020		20/04/2020		Sí	0.38
97	EJECUCIÓN: Informe aprobación planilla mes de Abril 2020.	5-Entregables Intermedios	25/04/2020		25/04/2020		Sí	0.38
98	EJECUCIÓN: Manteniendo de la red vial estatal vía Puyo-Habitagua - Incluye Apoyo Institucional periodo Mayo 2020	5-Entregables Intermedios	20/05/2020		20/05/2020		Sí	0.38
99	EJECUCIÓN: Informe aprobación planilla mes de Mayo 2020.	5-Entregables Intermedios	25/05/2020		25/05/2020		Sí	0.38
100	EJECUCIÓN: Manteniendo de la red vial estatal vía Puyo-Habitagua - Incluye Apoyo Institucional periodo Junio 2020	5-Entregables Intermedios	20/06/2020		20/06/2020		Sí	0.38
101	EJECUCIÓN: Informe aprobación planilla mes de Junio 2020.	5-Entregables Intermedios	25/06/2020		25/06/2020		Sí	0.38
102	EJECUCIÓN: Manteniendo de la red vial estatal vía Puyo-Habitagua - Incluye Apoyo Institucional periodo Julio 2020	5-Entregables Intermedios	20/07/2020		20/07/2020		Sí	0.38
103	EJECUCIÓN: Informe aprobación planilla mes de Julio 2020.	5-Entregables Intermedios	25/07/2020		25/07/2020		Sí	0.38
104	EJECUCIÓN: Manteniendo de la red vial estatal vía Puyo-Habitagua - Incluye Apoyo Institucional periodo Agosto 2020	5-Entregables Intermedios	20/08/2020		20/08/2020		Sí	0.38
105	EJECUCIÓN: Informe aprobación planilla mes de Agosto 2020.	5-Entregables Intermedios	25/08/2020		25/08/2020		Sí	0.38
106	EJECUCIÓN: Manteniendo de la red vial estatal vía Puyo- Habitagua - Incluye Apoyo Institucional periodo Septiembre 2020	5-Entregables Intermedios	21/09/2020		21/09/2020		Sí	0.38



### HITOS

	Hito	Categoría	Fecha Comprometida	Fecha Estimada	Fecha Real	A tiempo	Hito Cumplido	Avance Físico
107	EJECUCIÓN: Informe aprobación planilla mes de Septiembre 2020.	5-Entregables Intermedios	26/09/2020		26/09/2020		Sí	0.38
108	EJECUCIÓN: Manteniendo de la red vial estatal vía Puyo-Habitagua - Incluye Apoyo Institucional periodo Octubre 2020	5-Entregables Intermedios	20/10/2020		20/10/2020		Sí	0.38
109	EJECUCIÓN: Informe aprobación planilla mes de Octubre 2020.	5-Entregables Intermedios	26/10/2020		26/10/2020		Sí	0.38
110	EJECUCIÓN: Manteniendo de la red vial estatal vía Puyo-Habitagua - Incluye Apoyo Institucional periodo Noviembre 2020	5-Entregables Intermedios	20/11/2020		20/11/2020		Sí	0.38
111	EJECUCIÓN: Informe aprobación planilla mes de Noviembre 2020.	5-Entregables Intermedios	25/11/2020		25/11/2020		Sí	0.38
112	EJECUCIÓN: Manteniendo de la red vial estatal vía Puyo-Habitagua - Incluye Apoyo Institucional periodo Diciembre 2020	5-Entregables Intermedios	15/12/2020		15/12/2020		Sí	0.38
113	EJECUCIÓN: Informe aprobación planilla mes de Diciembre 2020.	5-Entregables Intermedios	25/12/2020		25/12/2020		Sí	0.38
114	CIERRE: Acta Entrega Recepción Definitiva Suscrita.	6-Acta de Entrega-Recepción Definitiva	05/02/2021		05/02/2021		Sí	3.2
115	CIERRE: INFORMES DE FISCALIZACIÓN APROBADOS.	5-Entregables Intermedios	09/02/2021		09/02/2021		Sí	3.7
116	CIERRE: Liquidación económica Aprobada.	5-Entregables Intermedios	12/02/2021		12/02/2021		Sí	3.1

### SUPERVISIONES EJECUTIVAS

	Supervisión	Supervisor	Organización Supervisora	Fecha de creación
1	REALIZADA 28 DE DICIEMBRE DE 2016	Naranjo, Carlos Guillermo	{PR} - Provincia - PASTAZA	29/12/2016
2	Para verificar el avance del proyecto	Coka Bastidas, Denise Maria	{PR} - Provincia - PASTAZA	24/12/2014
3	VISITA DEL 09 DE OCTUBRE DEL 2013	Coka Bastidas, Denise Maria	{PR} - Provincia - PASTAZA	09/10/2013

### INDICADORES DEL PROYECTO

	Indicador	Estado	Avance al Período	Meta	Resultado del Período	Fecha de Inicio	Último Período Actualizado
1	Porcentaje de incidentes atendidos en las vías		100.00 %	1	1	01/01/2019	Abr-Jun
2	POrcentaje de microempresas en labores de mantenimiento vial		100.00 %	1	1	01/01/2019	Abr-Jun
3	Porcentaje de Km mantenidos		100.00 %	1	1	01/01/2019	Abr-Jun

AVANCE FINANCIERO DEL PROYECTO

COSTO TOTAL

Anticipo Desembolsado:	0.00
Estimado Al Fin Del Proyecto:	5,783,957.79 **
Costo Total:	8,160,087.95
Total Devengado:	5,181,535.44
% Costo Total Devengado:	63.50 %

*\*\*El Estimado al fin del proyecto se calcula con el devengado de años anteriores, mas el programado a devengar actual, mas el planeado de años futuros.*

% COSTO TOTAL DEVENGADO

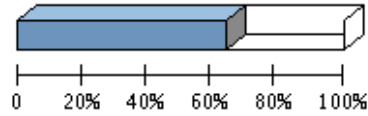

% Costo Total Devengado: 63.50 %

Perfil Económico 2021

	Años Previos	Año Actual (2021)	Años Futuros	Total
Ppto. Planeado	7,393,393.20	611,703.71	0.00	8,005,096.91
Ppto. Externo Planeado	0.00	0.00	0.00	0.00
Ppto. Aprobado Inicial	6,213,577.22	677,927.58	0.00	6,891,504.80
Ppto. Codificado	8,279,554.35	611,703.71	0.00	8,891,258.06
Ppto. Comprometido	5,847,286.36	0.00	0.00	5,847,286.36
Planeado - Codificado (2021)		0.00		
Programado a Devengar	6,841,922.87	611,703.71	0.00	7,453,626.58
Ppto. Devengado	5,172,254.08	9,281.36	0.00	5,181,535.44
Pagado Real	2,950,844.12	0.00	0.00	2,950,844.12
Estimado a fin de año	* 5,172,254.08	0.00	0.00	5,172,254.08
Variación Proyectada (Programado a Devengar - Estimado)	1,669,668.79	611,703.71	0.00	2,281,372.50
% de Programado a Devengar vs. Devengado	* 75.60 %	1.52 %	0.00 %	69.52 %
Ppto. Codificado 998	111,851.25	0.00	0.00	111,851.25
Ppto. Devengado 998	111,851.25	0.00	0.00	111,851.25

\* Ppto. Devengado

PROGRAMADO A DEVENGAR VS. DEVENGADO 2021

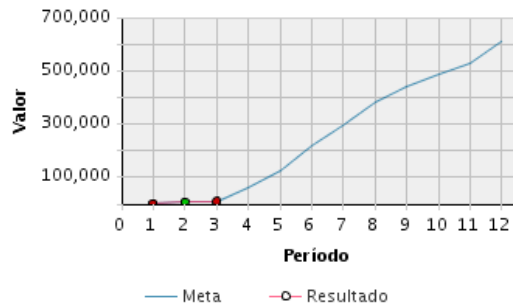

Presupuesto Mensual 2021

Mes	Prog. a Devengar (Mensual)	Devengado (Mensual)	Prog. a Devengar (Acumulado)	Devengado (Acumulado)	Avance Acumulado	Estado	Avance Anual
Ene	3,364.69	2,826.79	3,364.69	2,826.79	84.01 %		0.46 %

Presupuesto Mensual 2021							
Mes	Prog. a Devengar (Mensual)	Devengado (Mensual)	Prog. a Devengar (Acumulado)	Devengado (Acumulado)	Avance Acumulado	Estado	Avance Anual
Feb	3,364.69	3,289.20	6,729.38	6,115.99	90.88 %		1.00 %
Mar	4,264.69	3,165.37	10,994.07	9,281.36	84.42 %		1.52 %
Abr	50,145.98		61,140.05				
May	66,400.52		127,540.57				
Jun	91,005.98		218,546.55				
Jul	73,145.98		291,692.53				
Ago	93,145.98		384,838.51				
Sep	56,345.98		441,184.49				
Oct	43,945.98		485,130.47				
Nov	43,945.98		529,076.45				
Dic	82,627.26		611,703.71				
<b>Total</b>	<b>611,703.71</b>	<b>9,281.36</b>					

**OBJETIVOS ALINEADOS**

Objetivos Operativos	
14	Incrementar el nivel de servicio de la Red Vial Estatal Provincial MEDIANTE un plan de contratación y de control de las actividades de conservación y rehabilitación por administración directa o contratada.
15	Incrementar la seguridad de la Red Vial Estatal Provincial, MEDIANTE un plan de señalización y seguridad vial, estudios de ingeniería de puntos críticos.
16	Incrementar el rendimiento operativo de la maquinaria vial MEDIANTE un plan de re potenciación del equipo caminero y la contratación de personal calificado para la operación del mismo.
17	Incrementar la calidad de la información de proyectos MEDIANTE la actualización de las herramientas de gestión de proyectos y contratos de acuerdo a la Normativa vigente.

**ARCHIVOS DEL PROYECTO**

	Descripción de Archivo	Archivo	Fecha de Alta
1	114 Acta Entrega Recepción Definitiva Suscrita - Microempresa	114_CIERRE_Acta_Entrega_Recepción_Definitiva.pdf	08/02/2021
2	115 CIERRE DE INFORMES DE FISCALIZACIÓN APROBADOS.	115_CIERRE_INFORMES_DE_FISCALIZACIÓN_APROBADOS.pdf	08/02/2021
3	71 Informe de aprobación planilla del mes de Diciembre 2018 de la micro empresa.	PLANILLA_DICIEMBRE_APROBADA.pdf	04/02/2019
4	77 -78 Y 79 PLANILLA DE MICRO INDILLAMA Y MANTENIMIENTO RVE-30 MES DE MARZO A ABRIL 2019	MTOP-DDPAST-2019-324-EXT_PARTE_1.pdf	03/06/2019
5	80 Y 81 PLANILLA DE MICRO INDILLAMA Y MANTENIMIENTO RVE-30 MES DE ABRIL - MAYO 2019	PLANILLA_DE_MICRO_INDILLAMA_Y_MANTENIMIENTO_Mayo.pdf	25/07/2019
6	A.1 CONTRATO MICROEMPRESA FATIMA	CONTRATO_DE_AOSCIACION_DE_CONSERVACION_VIAL267062014	07/07/2014
7	A.1 INFORME EJECUTIVO JUNIO 2014	A.1_INFORME_EJECUTIVO_JUNIO_2014.pdf	04/07/2014
8	A.1 INFORME EJECUTIVO JUNIO 2014, MICROEMPRESA TNTE. HUGO ORTIZ	A.1_INFORME_EJECUTIVO_JUNIO_2014.pdf	04/07/2014
9	A.2 CONTRATO MICROEMPRESA TNTE. HUGO ORTIZ	CONTRATO_DE_AOSCIACION_DE_CONSERVACION_VIAL267062014	07/07/2014
10	A.2 INFORME EJECUTIVO JULIO 2014, MICROEMPRESA VIAL FATIMA	A.2_INFORME_EJECUTIVO_JULIO_2014.pdf	06/08/2014
11	A.2 INFORME EJECUTIVO JULIO 2014, MICROEMPRESA VIAL TENIENTE HUGO ORTIZ	A.2_INFORME_EJECUTIVO_JULIO_2014.pdf	06/08/2014
12	A.3 INFORME EJECUTIVO AGOSTO 2014, MICROEMPRESA VIAL FATIMA	A.3_INFORME_EJECUTIVO_AGOSTO_2014.pdf	02/09/2014

**ARCHIVOS DEL PROYECTO**

	Descripción de Archivo	Archivo	Fecha de Alta
13	A.3 INFORME EJECUTIVO AGOSTO 2014, MICROEMPRESA VIAL TENIENTE HUGO ORTIZ	A.3_INFORME_EJECUTIVO_AGOSTO_2014.pdf	02/09/2014
14	A.4. FOTOGRAFÍAS TRABAJOS MICROEMPRESA VIAL FATIMA MES DE SEPTIEMBRE DEL 2014	ANEXOS_FOTOS_TRABAJOS__MICROEMPRESA_VIAL_FATIMA_2014.pdf	04/10/2014
15	A.4.1. FOTOGRAFÍAS TRABAJOS MICROEMPRESA VIAL TENIENTE HUGO ORTIZ MES DE SEPTIEMBRE DEL 2014	ANEXOS_FOTOS_TRABAJOS__MICROEMPRESA_VIAL_TENIENTE_HUGO_ORTIZ.pdf	04/10/2014
16	A.4.2 INFORME EJECUTIVO SEPTIEMBRE 2014, MICROEMPRESA VIAL FATIMA	A.4_INFORME_EJECUTIVO_SEPTIEMBRE_2014.pdf	06/10/2014
17	A.4.2 INFORME EJECUTIVO SEPTIEMBRE 2014, MICROEMPRESA VIAL TENIENTE HUGO ORTIZ	A.4_INFORME_EJECUTIVO_SEPTIEMBRE_2014.pdf	06/10/2014
18	A.5.1 INFORME EJECUTIVO MICROEMPRESA VIAL FATIMA OCTUBRE 2014	A.5_INFORME_EJECUTIVO_OCTUBRE_2014.pdf	05/11/2014
19	A.5.2 INFORME EJECUTIVO MICROEMPRESA VIAL TENIENTE HUGO ORTIZ 2014	A.5_INFORME_EJECUTIVO_OCTUBRE_2014.pdf	05/11/2014
20	A.6.1 INFORME EJECUTIVO MICROEMPRESA VIAL FATIMA NOVIEMBRE 2014	A.6.1_INFORME_EJECUTIVO_MICROEMPRESA_VIAL_FATIMA_NOVIEMBRE_2014.pdf	10/12/2014
21	A.6.2 INFORME EJECUTIVO MICROEMPRESA VIAL TENIENTE HUGO ORTIZ NOVIEMBRE 2014	A.6.2_INFORME_EJECUTIVO_MICROEMPRESA_VIAL_TENIENTE_HUGO_ORTIZ_NOVIE	10/12/2014
22	A.7.1 INFORME EJECUTIVO EMPRESA VIAL FATIMA DICIEMBRE 2014	A.7.1_INFORME_EJECUTIVO_EMPRESA_VIAL_FATIMA_DICIEMBRE_2014.pdf	07/01/2015
23	A.7.2 INFORME EJECUTIVO EMPRESA VIAL Tnte HUGO ORTIZ DICIEMBRE 2014	A.7.2_INFORME_EJECUTIVO_EMPRESA_VIAL_TNTE_HUGO_ORTIZ_DICIEMBRE_2014.p	07/01/2015
24	A.8.1 INFORME EJECUTIVO MICROEMPRESA VIAL FATIMA ENERO 2015	INFORME_EJECUTIVO_MES_DE_ENERO_MICRO_FATIMA_2015.pdf	05/02/2015
25	A.8.2 INFORME EJECUTIVO MICROEMPRESA VIAL TNT. HUGO ORTIZ ENERO 2015	INFORME_EJECUTIVO_MES_DE_ENERO_MICRO_TNT. HUGO_ORTIZ_2015.pdf	05/02/2015
26	A.9.1 INFORME EJECUTIVO MICROEMPRESA VIAL FATIMA FEBRERO 2015	INFORME_EJECUTIVO_MES_DE_FEBRERO_MICRO_FATIMA_2015.pdf	05/02/2015
27	A.9.2 INFORME EJECUTIVO MICROEMPRESA VIAL TENIENTE HUGO ORTIZ FEBRERO 2015	INFORME_EJECUTIVO_MES_DE_FEBRERO_MICRO_TNT. HUGO_ORTIZ_2015.pdf	05/02/2015
28	A1 Acción de Riesgo - Plan de contingencia	A1_Acción_de_Riesgo_-_Plan_de_contingencia.pdf	05/08/2019
29	Acción del problema: Temporal Invernal causaría deslizamientos o ciertos derrumbes	INFORME_DE_ACCIÓN_DEL_PROBLEMA_01_PASTAZA.pdf	02/05/2019
30	acción del riesgo : Solicitudes de envío de equipo caminero a otras Provincias. CAUSARIA: la no atención de eventos adversos de mayor consideración	INFORME_DE_ACCIÓN_DEL_PROBLEMA_PASTAZA_02.pdf	02/05/2019
31	ACCIÓN: SEGUIMIENTO DEL PROBLEMA DEL CORRELATIVO PASTAZA	REFORMA_Y_CORRECCION_DEL_CORRELATIVO_PASTAZA.pdf	21/06/2020
32	ACTA DE RECEPCIÓN DE TRABAJOS MENSUALES AGOSTO 2016	ACTA_DE_RECEPCIÓN_DE_TRABAJOS_MENSUALES_AGOSTO_2016.pdf	03/02/2017
33	ACTA DE RECEPCIÓN DE TRABAJOS MENSUALES DICIEMBRE 2016 - ENERO 2017	ACTA_DE_RECEPCIÓN_DE_TRABAJOS_MENSUALES_DICIEMBRE_2016_-_ENERO_2017.pdf	07/02/2017
34	ACTA DE RECEPCIÓN DE TRABAJOS MENSUALES JULIO 2016	ACTA_DE_RECEPCIÓN_DE_TRABAJOS_MENSUALES_JULIO_2016.pdf	07/02/2017
35	ACTA DE RECEPCIÓN DE TRABAJOS MENSUALES NOVIEMBRE 2016	ACTA_DE_RECEPCIÓN_DE_TRABAJOS_MENSUALES_NOVIEMBRE_2016.pdf	07/02/2017
36	ACTA DE RECEPCIÓN DE TRABAJOS MENSUALES OCTUBRE 2016	ACTA_DE_RECEPCIÓN_DE_TRABAJOS_MENSUALES_OCTUBRE_2016.pdf	07/02/2017
37	Acta Microempresa	Acta_Microempresa.pdf	04/07/2017
38	ACTA RECEPCION TRABAJOS DE MANTENIMIENTO VIAL MICROEMPRESA FATIMA	ACTA__FATIMA.pdf	29/05/2015
39	ACTA RECEPCION TRABAJOS DE MANTENIMIENTO VIAL MICROEMPRESA TNT. HUGO ORTIZ	ACTA_TTE_HUGO_ORTIZ.pdf	29/05/2015
40	ASFALTADO VARIOS TRAMOS DE LA VÍA PUYO-EL CAPRICH	ASFALTADO_VARIOS_TRAMOS_DE_LA_VÍA_PUYO-EL_CAPRICH.pdf	06/05/2015

**ARCHIVOS DEL PROYECTO**

	Descripción de Archivo	Archivo	Fecha de Alta
41	Ayuda Memoria Agosto 2019	Ayuda_Memoria_Agosto_2019-4.pdf	28/08/2019
42	AYUDA MEMORIA SITOP 2019	AYUDA_MEMORIA_SITOP__2019.pdf	25/07/2019
43	AYUDA MEMORIA SITOP JULIO 2020 MIRCOEMPRESA	24901.pdf	07/09/2020
44	Ayuda Memoria SITOP junio Mantenimiento vial Pastaza 2020	document(1).pdf	05/07/2020
45	AYUDA MEMORIA SITOP SEPTIEMBRE 2020	AYUDA_MEMORIA_MANTENIMIENTO_VIAL_SEPTIEMBRE_2020.pdf	02/02/2021
46	B.1.1 INFORME EJECUTIVO MICROEMPRESA VIAL FATIMA MARZO 2015	INFORME_EJECUTIVO_MES_DE_MARZO_MICRO_FATIMA_2015.pdf	05/05/2015
47	B.1.2 INFORME EJECUTIVO MICROEMPRESA VIAL TNT. HUGO ORTIZ MARZO 2015	INFORME_EJECUTIVO_MES_DE_MARZO_MICRO_TNT_HUGO_ORTIZ_2015.pdf	05/05/2015
48	B.1.3 INFORME EJECUTIVO MES DE ABRIL MICRO FATIMA	INFORME_EJECUTIVO_MES_DE_ABRIL_MICRO_FATIMA_2015.pdf	05/05/2015
49	B.1.4 INFORME EJECUTIVO MES DE ABRIL MICRO TNT. HUGO ORTIZ	INFORME_EJECUTIVO_MES_DE_ABRIL_MICRO_TNT_HUGO_ORTIZ_2015.pdf	05/05/2015
50	B1.5 INFORME EJECUTIVO MES DE MAYO 2015 MICRO FATIMA	INFORME_EJECUTIVO_MES_DE_MAYO_2015_MICRO_FATIMA_2015.pdf	07/06/2015
51	B1.5 INFORME EJECUTIVO MES DE MAYO 2015 MICRO TNT HUGO ORTIZ	INFORME_EJECUTIVO_MES_DE_MAYO_2015_MICRO_TNT_HUGO_ORTIZ_2015.pdf	07/06/2015
52	C1 Resumen ejecutivo Mantenimiento microempresas Julio 2017	Resumen_ejecutivo_Mantenimiento_microempresas_Julio_2017.pdf	03/10/2017
53	C2 Resumen ejecutivo Mantenimiento microempresas Agosto 2017	Resumen_ejecutivo_Mantenimiento_microempresas_Agosto_2017.pdf	03/10/2017
54	C3 Resumen ejecutivo Mantenimiento microempresas Octubre 2017	Resumen_ejecutivo_Mantenimiento_microempresas_Octubre_2017.pdf	03/10/2017
55	C3 Resumen ejecutivo Mantenimiento microempresas Septiembre 2017	Resumen_ejecutivo_Mantenimiento_microempresas_Septiembre_2017.pdf	03/10/2017
56	C4 ORDEN DE COMPRA LUZ ADRIANA 15 SEP 2017	ORDEN_DE_COMPRA.pdf	03/10/2017
57	C5 Resumen ejecutivo Mantenimiento microempresas Noviembre 2017	Resumen_ejecutivo_Mantenimiento_microempresas_Noviembre_2017.pdf	03/12/2017
58	C6 Resumen ejecutivo Mantenimiento microempresas Diciembre 2017	Resumen_ejecutivo_Mantenimiento_microempresas_Diciembre_2017.pdf	03/12/2017
59	C7 Resumen ejecutivo Mantenimiento microempresas Marzo 2018	Resumen_ejecutivo_Mantenimiento_microempresas_Marzo_2018.pdf	05/04/2018
60	C8 ORDEN DE COMPRA MARZO 2018	OREDEN_DE_COMPRA_MARZO_2018.pdf	05/04/2018
61	C8 Resumen ejecutivo Mantenimiento microempresas Abril 2018	Informe_ejecutivo_Abril_2018.pdf	04/05/2018
62	C9 Resumen ejecutivo Mantenimiento microempresas Abril 2018	informe_ejecutivo_vial_2018.pdf	04/05/2018
63	Contratacion Microempresa Octubre 2016	Contratacion_Microempresa__Octubre_2016.pdf	30/12/2016
64	Contratacion Microempresa diciembre 2016	Contratacion_Microempresa_diciembre_2016.pdf	30/12/2016
65	Contratacion Microempresa Noviembre 2016	Contratacion_Microempresa_Noviembre_2016.pdf	30/12/2016
66	CONTRATO MANTENIMIENTO MICROEMPESA DE CONSERVACIÓN VIAL EL ESFUERZO	contrato_feria_inclusiva_EL_ESFUERZO.pdf	06/07/2015
67	CONTRATO MANTENIMIENTO MICROEMPESA DE CONSERVACIÓN VIAL ESCALERA AL CIELO	contrato_feria_inclusiva_ESCALERA_AL_CIELO.pdf	06/07/2015
68	CONTRATO MANTENIMIENTO MICROEMPESA DE CONSERVACIÓN VIAL FÁTIMA	CONTRATO__FATIMA.pdf	06/07/2015
69	CONTRATO MANTENIMIENTO MICROEMPESA DE CONSERVACIÓN VIAL INDILLAMA	contrato_feria_inclusiva_indillama.pdf	06/07/2015
70	CONTRATO MANTENIMIENTO MICROEMPESA DE CONSERVACIÓN VIAL TNT. HUGO ORTIZ	CONTRATO_TENIENTE_HUGO_ORTIZ.PDF	06/07/2015
71	DOCUMENTO ENVIADO A FINANZAS CORRELATIVO	2._MTOF-CGAD-2020-579-ME.pdf	30/06/2020
72	ERROR DEL CORRELATIVO 05 DE JUNIO 2020	1._MTOF-DDPAST-2020-570-ME.pdf	30/06/2020
73	Eventos adversos atendidos en la RVE E30	Eventos_adversos_atendidos_en_la_RVE_E30.pdf	05/07/2017

**ARCHIVOS DEL PROYECTO**

	Descripción de Archivo	Archivo	Fecha de Alta
74	FOTOGRAFÍA MANTENIMIENTO VÍA PUYO-EL CAPRICH0	desbroze_de_la_via_puyo_capricho.jpg	14/03/2013
75	FOTOGRAFÍA MANTENIMIENTO VÍA PUYO-EL CAPRICH0 2	FOTOS.docx	14/03/2013
76	FOTOGRAFÍA MANTENIMIENTO VÍA PUYO-EL CAPRICH0 3	FOTOS.docx	14/03/2013
77	FOTOGRAFÍA MANTENIMIENTO VÍA PUYO-EL CAPRICH0 4	fotos.docx	14/03/2013
78	HITO 100 Y 101 DE MANTENIMIENTO VIAL DE PASTAZA	MICROEMPRESA.pdf	03/07/2020
79	HITO 102 Y 103 PLANILLA 4 DE JULIO 2020 ASOCIAN DE CONSERVACIÓN VIAL	PLANILLA_4_ASOCIAN_VIAL.pdf	04/08/2020
80	HITO 106 Y 107 PLANILLA 6 MANTENIMIENTO VIAL SEPTIEMBRE 2020 RVE -30	ASO_VIAL_PLANILLA_6_MANTENIMIENTO_VIAL_SEPTIEMBRE_2020.pdf	10/08/2020
81	HITO 108 Y 109 PLANILLA N° 7 MANTENIMIENTO VIAL OCTUBRE 2020 RVE -30	content(39).pdf	30/10/2020
82	HITO 110 Y 111 PLANILLA 8 CONSERVACION VIAL	planilla_8_de_conservacion_vial_Pastaza_(1).pdf	01/12/2020
83	Hito 82-83 Informe aprobación planilla mes de junio 2019	Informe_aprobación_planilla_mes_de_junio_2019.pdf	01/08/2019
84	Hito 84-85 Informe aprobación planilla mes de julio 2019	Hito_84-85_Informe_aprobación_planilla_mes_de_julio_2019.pdf	20/08/2019
85	HITO 86 Y 87 DE EJECUCIÓN Y AMNTENIMIENTO VIAL E-30 MCV INDILLAMA	MANTENIMIENTO_VIAL_INDILLAMA_AGOSTO_2019.pdf	05/09/2019
86	hITOS 112 y 113 Correspondiente al Mes de Diciembre de 2020 para el Mantenimiento Vial de Pastaza E-30	1_PLANILLA_9_MCVIAL_PASTAZA.pdf	04/01/2021
87	Hitos 90 Y 91 de mantenimiento vial y aprobación de planilla 03 RVE E-30 OCTUBRE	PLANILLA_MANTENIMIENTO_VIAL_OCTUBRE_2019.pdf	05/11/2019
88	Hitos 92 Y 93 de mantenimiento vial y aprobación de planilla 03 RVE E-30 NOVIEMBRE	MANTENIMIENTO_VIAL_HITOS_92_Y_93_RVE_E30.pdf	02/12/2019
89	HITOS 94 Y 95 RVE E30 MANTENIMEINTO	PLANILLA_HITO_94-95_MANTENIMIENTO_E30.pdf	03/01/2020
90	hitos cumplidos 25 y29	Documentos_para_contratación_de_ACV.zip	04/04/2019
91	Hitos de mantenimiento vial y aprobación de planilla 02 RVE E-30 SEPTIEMBRE	k015_88-89_hitos.pdf	04/10/2019
92	INFORME DE ACTIVIDADES MICROEMPRESA DE CONSERVACIÓN VIAL Diciembre	INFORME_DE_ACTIVIDADES_MICROEMPRESA_DE_CONSERVACIÓN_VIAL_Diciembre	05/07/2017
93	INFORME DE ACTIVIDADES MICROEMPRESA DE CONSERVACIÓN VIAL Noviembre 2016	INFORME_DE_ACTIVIDADES_MICROEMPRESA_DE_CONSERVACIÓN_VIAL_Noviembre	05/07/2017
94	INFORME DE ACTIVIDADES MICROEMPRESA DE CONSERVACIÓN VIAL OCTUBRE	INFORME_DE_ACTIVIDADES_MICROEMPRESA_DE_CONSERVACIÓN_VIAL_OCTUBRE	05/07/2017
95	INFORME DE ACTIVIDADES MICROEMPRESA DE CONSERVACIÓN VIAL enero 2017	INFORME_DE_ACTIVIDADES_MICROEMPRESA_DE_CONSERVACIÓN_VIAL_enero_2017	05/07/2017
96	INFORME DE FISCALIZACIÓN DE LOS TRABAJOS DE MANTENIMIENTO EN LA VÍA PUYO-EL CAPRICH0	INFORME_DE_MANTENIMIENTO_VIAL.docx	07/11/2013
97	Informe de Mantenimiento Vial Abril 2016	Informe_Abril_2016_Mantenimiento_Vial.pdf	04/05/2016
98	Informe de Mantenimiento Vial JULIO 2016	Informe_Mantenimiento_Vial_JULIO_2016.pdf	01/08/2016
99	Informe de Mantenimiento Vial JUNIO 2016	Informe_Junio_2016.pdf	01/07/2016
100	Informe de Mantenimiento Vial MAYO 2016	Informe_Mayo_2016.pdf	01/06/2016
101	INFORME DE TRABAJOS DE MANTENIMIENTO POR ADMINISTRACIÓN DIRECTA, CARRETERA PUYO-EL CAPRICH0	A.1_INFORME_DE_TRABAJOS.docx	11/03/2014
102	INFORME DE TRABAJOS MANTENIMIENTO VIAL MICROEMPRESAS, MES DE JULIO 2014	INFORME.pdf	06/08/2014
103	Informe Ejecutivo de mantenimiento mes de Septiembre-2015	Informe_Ejecutivo_de_mantenimiento_mes_de_Septiembre-2015.pdf	20/01/2015
104	INFORME EJECUTIVO Diciembre 2016 conservacion vial microempresa	INFORME_EJECUTIVO_Diciembre_2016_conservacion_vial_microempresa.pdf	05/01/2017



**ARCHIVOS DEL PROYECTO**

	Descripción de Archivo	Archivo	Fecha de Alta
105	informe ejecutivo mantenimiento rutinario provincia de Pastaza	informe_ejecutivo_mantenimiento_rutinario.pdf	05/06/2017
106	INFORME EJECUTIVO Marzo 2017 conservacion vial microempresa	INFORME_EJECUTIVO_Marzo_2017_conservacion_vial_microempresa.pdf	05/04/2017
107	INFORME EJECUTIVO Noviembre 2016	INFORME_EJECUTIVO_Noviembre_2016.pdf	15/12/2016
108	INFORME EJECUTIVO OCTUBRE 2016	INFORME_EJECUTIVO_OCTUBRE_2016.pdf	05/11/2016
109	INFORME EJECUTIVO SEP 2016	INFORME_EJECUTIVO_MES_DE_SEPTIEMBRE_2016.pdf	10/10/2016
110	INFORME EJECUTIVO SITOP MICRO INDILLAMA MAYO 2019	micro_indillama_1.pdf	07/06/2019
111	INFORME FINAL DE TRABAJOS DE MANTENIMIENTO - MICROEMPRESAS DE CONSERVACIÓN	INFORME_TRABAJOS_FINALS_MICROEMPRESAS_CONSERVACION_EL_CAPRICHICO.pdf	06/09/2016
112	Informe Mantenimiento Rutinario	Informe_Mantenimiento_Rutinario.pdf	05/05/2017
113	Informe mes de ENERO 2016	Informe_mes_de_ENERO_2016.PDF	03/02/2016
114	INFORME TRABAJOS MICROEMPRESAS VIA PUYO-PUENTE RIO PASTAZA	INFORME_TRABAJOS_FINALS_MICROEMPRESAS_VIA_PUYO-PUENTE_PASTAZA.pdf	10/03/2015
115	INFORME EJECUTIVO MES DE AGOSTO-2015	Infome_Ejecutivo_de_Agosto.pdf	07/09/2015
116	INFORME EJECUTIVO MES DE JULIO 2015	INFORME_EJECUTIVO_MES_DE_JULIO-2015.pdf	28/08/2015
117	INFORME MES DE Diciembre 2015	Informe_mes_de_Diciembre_2015.doc	04/01/2016
118	INFORME MES DE Diciembre 2015	Informe_mes_de_Diciembre_2015.PDF	04/01/2016
119	INFORME MES DE Febrero de 2016	Informe_mes_de_FEBRERO_2016.pdf	02/03/2016
120	INFORME MES DE Marzo 2016	Informe_mes_de_Marzo_2016.doc	11/04/2016
121	INFORME MES DE Marzo 2016	Informe_mes_de_Marzo_2016.pdf	11/04/2016
122	INFORME MES DE Noviembre-2015	Informe_mes_de_Noviembre_2015.doc	03/12/2015
123	INFORME MES DE Noviembre-2015	Informe_mes_de_Noviembre_2015.pdf	04/12/2015
124	INFORME MES DE Octubre-2015	Informe_Mantenimiento_Vial_Octubre_2015.pdf	05/11/2015
125	Mantenimiento Vial Agosto 2016	Informe_Mantenimiento_Vial_Agosto_2016.pdf	03/09/2016
126	MEMORIA SITOP ABRIL MAYO 2019	micro_indillama_1.pdf	06/06/2019
127	Microempresa de Conservación Vial catalogada dentro del SERCOP, HITO 31	Microempresa_Luz_Adriana_Catalogada_en_el_SERCOP.pdf	23/06/2016
128	PLANILLA DE MPR 2018	planilla_MPR2018.pdf	07/01/2019
129	PLANILLA DEL MES DE AGOSTO 2020 HITO 104 Y 105 DEL MANTENIMIENTO VIAL	k015_PLANILLA_5_MICOEMPRESA.pdf	02/09/2020
130	PLANILLA DEL MES DE MAYO 2020 HITO 98 Y 99 MICROEMPRESA RVE E30 MANTENIMIENTO VIAL	01.pdf	04/06/2020
131	Planilla MICROEMPRESA LUZ ADRIANA AGOSTO 2016	Planilla_MICROEMPRESA_LUZ_ADRIANA_AGOSTO_2016.pdf	01/01/2017
132	Planilla MICROEMPRESA LUZ ADRIANA JULIO 2016	Planilla_MICROEMPRESA_LUZ_ADRIANA_JULIO_2016.pdf	04/01/2017
133	Planilla MICROEMPRESA LUZ ADRIANA NOVIEMBRE 2016	Planilla_MICROEMPRESA_LUZ_ADRIANA_NOVIEMBRE_2016.pdf	04/01/2017
134	Planilla MICROEMPRESA LUZ ADRIANA OCTUBRE 2016	Planilla_MICROEMPRESA_LUZ_ADRIANA_OCTUBRE_2016.pdf	04/01/2017
135	Planilla Unica del 12_DICIEMBRE_2016_ al 12_ENERO_2017	Planilla_Unica_del_12_DICIEMBRE_2016_al_12_ENERO_2017.pdf	05/02/2017
136	pORCENTAJE DE INCIDENTES ATENDIDOS EN DICIEMBRE 2020	PORCENTAJE_DE_INCIDENTES_ATENDIDOS_DICIEMBRE_2020.pdf	03/01/2021
137	PROBLEMA TEMPORAL INVERNAL	16.1_Porcentaje_de_maquinaria_operativa_en_funcionamiento_DICIEMBRE_2019.pdf	03/OCTUBRE-2019
138	Proceso de Contratación Microempresa de Conservación Vial Luz Adriana (hitos 32,33,34,35)	Proceso_Contratación_de_Microempresa_Luz_Adriana.pdf	04/07/2016
139	Proceso para Contratación deAsociación de Conservación Vial AGOSTO 2016	Proceso_Contratación_Microempresa_Luz_Adriana_Agosto_2016.pdf	23/09/2016
140	REPORTE DE PAGOS ESIGEF	ESIGEF.pdf	14/03/2013
141	Resumen EJECUTIVO Enero 2017	Resumen_EJECUTIVO_Enero_2017.pdf	05/02/2017

**ARCHIVOS DEL PROYECTO**

	Descripción de Archivo	Archivo	Fecha de Alta
142	Resumen EJECUTIVO Enero 2017	Resumen_Ejecutivo_Febrero_2017.pdf	02/03/2017
143	resumen ejecutivo Mantenimiento microempresas	resumen_ejecutivo_Mantenimiento_microempresas.pdf	04/07/2017
144	Riesgo - Plan de contingencia - equipo caminero	Riesgo_-_Plan_de_contingencia_-_equipo_caminero.pdf	04/07/2019
145	RIESGO PREVENIR Y MITIGAR LOS RIESGOS O EMERGENCIAS CON EQUIPO CAMINERO EN OPTIMAS CONDICIONES	16.1_Porcentaje_de_maquinaria_operativa_en_funcionamiento_DICIEMBRE_2019.pdf	03/OCTUBRE-2019
146	RIESGO_ ATENDER INCIDENTES DE DERRUMBES POR FACTOR CLIMÁTICO EN LAS VÍAS	ABRIL-JUNIO_2020_PORCENTAJE_DE_INCIDENTES_ATENDIDOS.pdf	03/08/2020
147	SEÑALIZACIÓN PUYO - EL CAPRICHIO SECTOR SANTA CLARA	TRABAJOS_REALIZADOS_EN_SANTA_CLARA.pdf	05/04/2015
148	TRABAJOS EN LA VIA PUYO -PUENTE PASTAZA ADMINISTRACION DIRECTA	ARREGLOS_VIA_PUYO-PUENTE_PASTAZA.pdf	05/04/2015

**EQUIPO DEL PROYECTO**

Nombre	Rol	Puesto	Correo Electrónico	Teléfono(s)
Chavez Lopez, Guillermo Javier	PATROCINADOR EJECUTIVO	Subsecretario Zonal 3	gchavez@mtop.gob.ec	
Iza Chimbana, Nestor Gonzalo	LIDER DEL PROYECTO	Analista en Infraestructura Distrital 1	niza@mtop.gob.ec	
Lluman Yucailla, Hugo Fernando	DIRECTOR PROVINCIAL	Director/a Distrital de Transporte y Obras Públicas de Pastaza	hlluman@mtop.gob.ec	
Rovayo Caiza, Diana Paulina	FINANCIERA PROVINCIAL	Financiera	drovayo@mtop.gob.ec	

**FOTOGRAFÍA SELECCIONADA**

Archivo	Fecha de Alta
64033_1.jpg	03/12/2020