

MTOP - Ministerio de Transporte y Obras Públicas
Subsecretaría Zona 4
Dirección Provincial Manabí

PROYECTO: K084 MTOP - Proyecto de reconstrucción de obras por el terremoto 2016 - Manabí

Líder del Proyecto:	Tarabo Mieles, Tyron Xavier (ttarabo@mtop.gob.ec)		
Patrocinador Ejecutivo:	Vinces Navarrete, Julio Cesar	Programas Relacionados:	Provincia - Manabí, PROYECTO DE RECONSTRUCCION DE OBRAS POR EL TERREMOTO 2016
Titular:	Castro García, Wilter Alberto	Prioridad:	0
Tipo de Proyecto:	Infraestructura	Retorno Económico:	0.00
CUP:	175200000.0000.381287	TIR:	0.00 %
Objetivos Operativos:	4	VAN:	0.00
Viabilidad Técnica:	Media	Estimado Al Fin Del Proyecto:	195,894,446.21
Localidad de Gestión:	Zona 9 - DMQ > Pichincha > Quito		
Tipo de Ppto. Externo:		Fecha de Inicio - Fecha de Fin:	02/05/2016 - 31/12/2021
Fecha de última actualización:	03/09/2021	Fecha de Fin Base:	30/12/2016
Modificado por:	Tarabo Mieles, Tyron Xavier	Fecha del siguiente Hito:	21/12/2018

DATOS GENERALES

Descripción

Reconstrucción de obras de Infraestructura afectadas por el terremoto 16A-2016:
- Rehabilitación de la carretera Portoviejo; San Plácido - Pichincha; tramo: El Rodeo-San Plácido-Pichincha de 89 km de longitud; subtramo: Portoviejo-El Rodeo-San Sebastián de 67,3 km, provincia de Manabí.
- Demoliciones en varios cantones de la provincia de Manabí.
-Rehabilitación de la carretera: Manta - San Mateo (sitio crítico), provincia de Manabí.
-Construcción puente Jama.
-Fiscalización Construcción puente Jama.
-Reparación de la vía de Acceso a Bahía de Caraquez - canton sucre, provincia de manabi, en las abscisas 0+000 a 6+566 y 0+000 a 6+682
-Rehabilitación de la carretera: Montecristi - Jipijapa-La Cadena, provincia de Manabí.
-Construcción de plataformas en varios cantones de la provincia de Manabí.
Construcción del Puente Pimpiguasi sobre el Río Chico De 30 M de Longitud Ubicado en La Red Vial Estatal E384, Provincia De Manabí.
Construcción del Puente Canuto sobre el Río Grande, de 40 m de Longitud ubicada en la Red Vial Estatal E384, de la Provincia de Manabí.
Adaptabilidad para la Rehabilitación y Reconstrucción de la Infraestructura afectada por el Sismo del 16 de Abril Del 2016, en el Aeropuerto Internacional Eloy Alfaro de La Ciudad de Manta, que Incluye la Construcción del Nuevo Terminal de Pasajeros, Torre de Control, Cerramiento Perimetral, Mantenimiento de Pista, Readecuación del APP y mobiliario para la edificación.
Equipamiento de los sistemas de navegación aérea del Aeropuerto Internacional Eloy Alfaro de La Ciudad de Manta

Beneficios Cualitativos

Mejorar el desplazamiento y comunicación entre los Cantones de la Provincia de Manabí , contribuir con la reconstrucción de edificaciones publicas y dotar de infraestructura aeroportuaria de caracter internacional a la provincia de Manabí.

Tipo de Beneficiario

Población de Manabí en general

Restricciones

Tiempo.- Duración de estado de excepción (15/12/2016).

Fase Actual: Anteproyecto Definición Planeación Ejecución Cierre Completado Congelado Cancelado

AVANCE FÍSICO DEL PROYECTO

% TIEMPO TOTAL TRANSCURRIDO

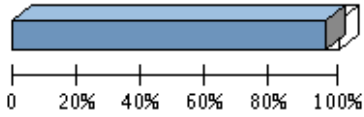

Transcurrido: 95.56 %
 Fecha de Inicio: 02/05/2016 Fecha de Fin: 31/12/2021

AVANCE FÍSICO PROGRAMADO VS. REAL

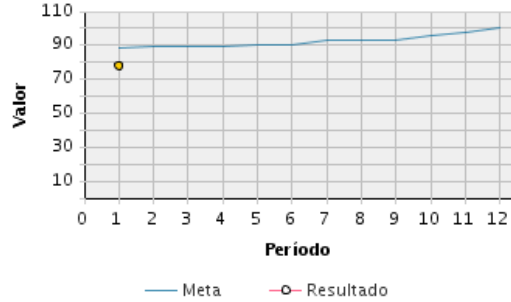

Porcentaje de Avance												
Año	Ene	Feb	Mar	Abr	May	Jun	Jul	Ago	Sep	Oct	Nov	Dic
2021	Avance programado acumulado											
	89 %	89 %	90 %	90 %	90 %	90 %	93 %	93 %	93 %	96 %	98 %	100 %
	Avance real acumulado											
	78 %											
Estado												
	▼											

RESÚMENES EJECUTIVOS (MÁS RECIENTES)

Resúmenes Ejecutivos	Modificado por	Fecha de última actualización
1 al 31 de Agosto 2021. -Proyecto Vía Montecristi - Jipijapa - La Cadena - Con fecha 15 de julio del 2020 se concluyen los trabajos , con fecha 25 de febrero 2021 se suscribe el acta de recepción provisional de los trabajos. -Proyecto vía Manta - San Mateo.- TRABAJOS CONCLUIDOS Y RECIBIDOS DE FORMA DEFINITIVA el 10 de junio 2020. -Proyecto Portoviejo - San Placido - Pichincha.-Etapas de mantenimiento de proyecto CONCLUIDA el mes de Noviembre 2019, proyecto recibido de forma definitiva. -Proyecto Acceso a Bahía.- Proyecto en ejecución , a la fecha los trabajos alcanzan un porcentaje total de obras de 95%. -Proyecto Construcción del Puente Jama.- TRABAJOS CONCLUIDOS, con acta de recepción definitiva, aún existen planillas pendientes de cancelación, en espera de asignación de recursos. -Aeropuerto de Manta.- A la fecha los trabajos alcanzan un porcentaje de obra física del 76% suspendidos debido a disolución del consorcio CRBC CEIEC -Puente Pimpiguasi y Puente Canuto: TRABAJOS CONCLUIDOS, inaugurados el 11 de marzo 2020; actas de recepción provisionales parciales han sido suscritas el 4 de septiembre del 2020 y se espera su oficialización de parte de la máxima autoridad MTOP.	Tarabo Mieles, Tyron Xavier	03/09/2021 - 04:02 PM
1 al 31 de julio 2021. -Proyecto Vía Montecristi - Jipijapa - La Cadena - Con fecha 15 de julio del 2020 se concluyen los trabajos , con fecha 25 de febrero 2021 se suscribe el acta de recepción provisional de los trabajos. -Proyecto vía Manta - San Mateo.- TRABAJOS CONCLUIDOS Y RECIBIDOS DE FORMA DEFINITIVA el 10 de junio 2020. -Proyecto Portoviejo - San Placido - Pichincha.-Etapas de mantenimiento de proyecto CONCLUIDA el mes de Noviembre 2019, proyecto recibido de forma definitiva. -Proyecto Acceso a Bahía.- Proyecto en ejecución . Contratista no culmina dentro del plazo previsto, a la fecha los trabajos alcanzan un porcentaje total de obras de 95%. se aplican multas a la contratista por demora en la entrega de los trabajos -Proyecto Construcción del Puente Jama.- TRABAJOS CONCLUIDOS, con acta de recepción definitiva, aún existen planillas pendientes de cancelación, en espera de asignación de recursos. -Aeropuerto de Manta.- A la fecha los trabajos alcanzan un porcentaje de obra física del 76% suspendidos debido a disolución del consorcio CRBC CEIEC -Puente Pimpiguasi y Puente Canuto: TRABAJOS CONCLUIDOS, inaugurados el 11 de marzo 2020; actas de recepción provisionales parciales han sido suscritas el 4 de septiembre del 2020 y se espera su oficialización de parte de la máxima autoridad MTOP.	Tarabo Mieles, Tyron Xavier	02/08/2021 - 10:03 PM
1 al 30 de junio 2021.		

RESÚMENES EJECUTIVOS (MÁS RECIENTES)

Resúmenes Ejecutivos	Modificado por	Fecha de última actualización
<p>-Proyecto Vía Montecristi - Jipijapa - La Cadena - Con fecha 15 de julio del 2020 se concluyen los trabajos , con fecha 25 de febrero 2021 se suscribe el acta de recepción provisional de los trabajos.</p> <p>-Proyecto vía Manta - San Mateo.- TRABAJOS CONCLUIDOS Y RECIBIDOS DE FORMA DEFINITIVA el 10 de junio 2020.</p> <p>-Proyecto Portoviejo - San Placido - Pichincha.-Etapas de mantenimiento de proyecto CONCLUIDA el mes de Noviembre 2019, proyecto recibido de forma definitiva.</p> <p>-Proyecto Acceso a Bahía.- Proyecto en ejecución . Contratista no culmina dentro del plazo previsto, a la fecha los trabajos alcanzan un porcentaje total de obras de 94,20%. se aplican multas a la contratista por demora en la entrega de los trabajos</p> <p>-Proyecto Construcción del Puente Jama.- TRABAJOS CONCLUIDOS, con acta de recepción definitiva, aún existen planillas pendientes de cancelación, en espera de asignación de recursos.</p> <p>-Aeropuerto de Manta.- A la fecha los trabajos alcanzan un porcentaje de obra física del 76% suspendidos debido a disolución del consorcio CRBC CEIEC</p> <p>-Puente Pimpiguasi y Puente Canuto: TRABAJOS CONCLUIDOS, inaugurados el 11 de marzo 2020; actas de recepción provisionales parciales han sido suscritas el 4 de septiembre del 2020 y se espera su oficialización de parte de la máxima autoridad MTOP.</p>		
<p>1 al 31 de Mayo 2021.</p> <p>-Proyecto Vía Montecristi - Jipijapa - La Cadena - Con fecha 15 de julio del 2020 se concluyen los trabajos , con fecha 25 de febrero 2021 se suscribe el acta de recepción provisional de los trabajos, trámite para lo cual la contratista efectúa rectificaciones a los trabajos ejecutados .</p> <p>-Proyecto vía Manta - San Mateo.- TRABAJOS CONCLUIDOS Y RECIBIDOS DE FORMA DEFINITIVA el 10 de junio 2020.</p> <p>-Proyecto Portoviejo - San Placido - Pichincha.-Etapas de mantenimiento de proyecto CONCLUIDA el mes de Noviembre 2019, proyecto recibido de forma definitiva.</p> <p>-Proyecto Acceso a Bahía.- Proyecto en ejecución . Contratista no culmina dentro del plazo previsto, a la fecha los trabajos alcanzan un porcentaje total de obras de 94%. se aplican multas a la contratista por demora en la entrega de los trabajos</p> <p>-Proyecto Construcción del Puente Jama.- TRABAJOS CONCLUIDOS, con acta de recepción definitiva, aún existen planillas pendientes de cancelación, en espera de asignación de recursos.</p> <p>-Aeropuerto de Manta.- A la fecha los trabajos alcanzan un porcentaje de obra física del 76% suspendidos debido a disolución del consorcio CRBC CEIEC</p> <p>-Puente Pimpiguasi y Puente Canuto: TRABAJOS CONCLUIDOS, inaugurados el 11 de marzo 2020; actas de recepción provisionales parciales han sido suscritas el 4 de septiembre del 2020 y se espera su oficialización de parte de la máxima autoridad MTOP.</p>	<p>Tarabo Mieles, Tyron Xavier</p>	<p>04/06/2021 - 02:08 PM</p>
<p>1 al 30 de abril 2021.</p> <p>-Proyecto Vía Montecristi - Jipijapa - La Cadena - Con fecha 15 de julio del 2020 se concluyen los trabajos y a la fecha se tramita la suscripción del acta provisional de los trabajos, trámite para lo cual la contratista efectúa rectificaciones a los trabajos ejecutados .</p> <p>-Proyecto vía Manta - San Mateo.- TRABAJOS CONCLUIDOS Y RECIBIDOS DE FORMA DEFINITIVA el 10 de junio 2020.</p> <p>-Proyecto Portoviejo - San Placido - Pichincha.-Etapas de mantenimiento de proyecto CONCLUIDA el mes de Noviembre 2019, proyecto recibido de forma definitiva.</p> <p>-Proyecto Acceso a Bahía.- Con fecha 13 de julio en Memorando MTOP-SUBSZ4-UETR-2020-152-ME el administrador de contrato levanta el plazo y se retoman los trabajos; una vez aprobada nueva reprogramación de obras conforme al regreso progresivo de actividades por covid 19, se determinó nueva fecha de terminación de trabajos para el 15 de noviembre 2020. Contratista no culmina dentro del plazo previsto, a la fecha los trabajos alcanzan un porcentaje total de obras de 94%.</p> <p>-Proyecto Construcción del Puente Jama.- TRABAJOS CONCLUIDOS, con acta de recepción definitiva, aún existen planillas pendientes de cancelación, en espera de asignación de recursos.</p> <p>-Aeropuerto de Manta.- A la fecha los trabajos alcanzan un porcentaje de obra física del 76% suspendidos debido a disolución del consorcio CRBC CEIEC</p> <p>-Puente Pimpiguasi y Puente Canuto: TRABAJOS CONCLUIDOS, inaugurados el 11 de marzo 2020; actas de recepción provisionales parciales han sido suscritas el 4 de septiembre del 2020 y se espera su oficialización de parte de la máxima autoridad MTOP.</p>	<p>Tarabo Mieles, Tyron Xavier</p>	<p>05/05/2021 - 12:31 AM</p>
<p>1 al 31 de marzo 2021.</p> <p>-Proyecto Vía Montecristi - Jipijapa - La Cadena - Con fecha 15 de julio del 2020 se concluyen los trabajos y a la fecha se tramita la suscripción del acta provisional de los trabajos, trámite para lo cual la contratista efectúa rectificaciones a los trabajos ejecutados .</p> <p>-Proyecto vía Manta - San Mateo.- TRABAJOS CONCLUIDOS Y RECIBIDOS DE FORMA DEFINITIVA el 10 de junio 2020.</p> <p>-Proyecto Portoviejo - San Placido - Pichincha.-Etapas de mantenimiento de proyecto CONCLUIDA el mes de Noviembre 2019, proyecto recibido de forma definitiva.</p> <p>-Proyecto Acceso a Bahía.- Con fecha 13 de julio en Memorando MTOP-SUBSZ4-UETR-2020-152-ME el administrador de contrato levanta el plazo y se retoman los trabajos; una</p>	<p>Tarabo Mieles, Tyron Xavier</p>	<p>05/04/2021 - 06:46 PM</p>

RESÚMENES EJECUTIVOS (MÁS RECIENTES)

Resúmenes Ejecutivos	Modificado por	Fecha de última actualización
<p>vez aprobada nueva reprogramación de obras conforme al regreso progresivo de actividades por covid 19, se determinó nueva fecha de terminación de trabajos para el 15 de noviembre 2020. Contratista no culmina dentro del plazo previsto, a la fecha los trabajos alcanzan un porcentaje total de obras de 93%.</p> <p>-Proyecto Construcción del Puente Jama.- TRABAJOS CONCLUIDOS, con acta de recepción definitiva, aún existen planillas pendientes de cancelación, en espera de asignación de recursos.</p> <p>-Aeropuerto de Manta.- Con oficio MTOP-DPM-GI-SUPERV-20-08-OF de fecha 2 de julio 2020, con la suscripción de 2do Contrato Complementario se determinó nueva fecha de terminación de trabajos para el 14 de abril 2021. A la fecha los trabajos alcanzan un porcentaje de obra física del 75%</p> <p>-Puente Pimpiguasi y Puente Canuto: TRABAJOS CONCLUIDOS, inaugurados el 11 de marzo 2020; actas de recepción provisionales parciales han sido suscritas el 4 de septiembre del 2020 y se espera su oficialización de parte de la máxima autoridad MTOP.</p>		
<p>1 al 28 de febrero 2021.</p> <p>-Proyecto Vía Montecristi - Jipijapa - La Cadena - Con fecha 15 de julio del 2020 se concluyen los trabajos y a la fecha se tramita la suscripción del acta provisional de los trabajos, trámite para lo cual la contratista efectúa rectificaciones a los trabajos ejecutados .</p> <p>-Proyecto vía Manta - San Mateo.- TRABAJOS CONCLUIDOS Y RECIBIDOS DE FORMA DEFINITIVA el 10 de junio 2020.</p> <p>-Proyecto Portoviejo - San Placido - Pichincha.-Etapas de mantenimiento de proyecto CONCLUIDA el mes de Noviembre 2019, proyecto recibido de forma definitiva.</p> <p>-Proyecto Acceso a Bahía.- Con fecha 13 de julio en Memorando MTOP-SUBSZ4-UETR-2020-152-ME el administrador de contrato levanta el plazo y se retoman los trabajos; una vez aprobada nueva reprogramación de obras conforme al regreso progresivo de actividades por covid 19, se determinó nueva fecha de terminación de trabajos para el 15 de noviembre 2020. Contratista no culmina dentro del plazo previsto, a la fecha los trabajos alcanzan un porcentaje total de obras de 90,98%.</p> <p>-Proyecto Construcción del Puente Jama.- TRABAJOS CONCLUIDOS, con acta de recepción definitiva, aún existen planillas pendientes de cancelación, en espera de asignación de recursos.</p> <p>-Aeropuerto de Manta.- Con oficio MTOP-DPM-GI-SUPERV-20-08-OF de fecha 2 de julio 2020, con la suscripción de 2do Contrato Complementario se determinó nueva fecha de terminación de trabajos para el 14 de abril 2021; este complementario suscrito el 28 de octubre 2020 tiene un valor de \$1'186.450,05 y un plazo de ejecución de 90 días adicionales al plazo contractual vigente antes de su suscripción. A la fecha los trabajos alcanzan un porcentaje de obra física del 71%</p> <p>-Puente Pimpiguasi y Puente Canuto: TRABAJOS CONCLUIDOS, inaugurados el 11 de marzo 2020; actas de recepción provisionales parciales han sido suscritas el 4 de septiembre del 2020 y se espera su oficialización de parte de la máxima autoridad MTOP.</p>	<p>Tarabo Mielles, Tyron Xavier</p>	<p>05/04/2021 - 06:45 PM</p>
<p>1 al 31 de enero 2021.</p> <p>-Proyecto Vía Montecristi - Jipijapa - La Cadena - con fecha 3 de julio 2020 a través de oficio MTOP-SUBZ4-20-194-OF se levanta la suspensión de trabajos y se retoman actividades mismas que han sido concluidas el 15 de julio del 2020, a la fecha se tramita la suscripción del acta provisional de los trabajos, trámite para lo cual la contratista efectúa rectificaciones a los trabajos ejecutados.</p> <p>-Proyecto vía Manta - San Mateo.- TRABAJOS CONCLUIDOS Y RECIBIDOS DE FORMA DEFINITIVA el 10 de junio 2020.</p> <p>-Proyecto Portoviejo - San Placido - Pichincha.-Etapas de mantenimiento de proyecto CONCLUIDA el mes de Noviembre 2019, proyecto recibido de forma definitiva.</p> <p>-Proyecto Acceso a Bahía.- Con fecha 13 de julio en Memorando MTOP-SUBSZ4-UETR-2020-152-ME el administrador de contrato levanta el plazo y se retoman los trabajos; una vez aprobada nueva reprogramación de obras conforme al regreso progresivo de actividades por covid 19, se determinó nueva fecha de terminación de trabajos para el 15 de noviembre 2020. Contratista no culmina dentro del plazo previsto.</p> <p>-Proyecto Construcción del Puente Jama.- TRABAJOS CONCLUIDOS, con acta de recepción definitiva, aún existen planillas pendientes de cancelación, en espera de asignación de recursos.</p> <p>-Aeropuerto de Manta.- Con oficio MTOP-DPM-GI-SUPERV-20-08-OF de fecha 2 de julio 2020, con la suscripción de 2do Contrato Complementario se determinó nueva fecha de terminación de trabajos para el 14 de abril 2021; este complementario suscrito el 28 de octubre 2020 tiene un valor de \$1'186.450,05 y un plazo de ejecución de 90 días adicionales al plazo contractual vigente antes de su suscripción. A la fecha los trabajos alcanzan un porcentaje de obra física del 67%</p> <p>-Puente Pimpiguasi y Puente Canuto: TRABAJOS CONCLUIDOS, inaugurados el 11 de marzo 2020; actas de recepción provisionales parciales han sido suscritas el 4 de septiembre del 2020 y se espera su oficialización de parte de la máxima autoridad MTOP.</p>		

RESÚMENES EJECUTIVOS (MÁS RECIENTES)

Resúmenes Ejecutivos	Modificado por	Fecha de última actualización
<p>1 al 31 de Diciembre 2020.</p> <p>-Proyecto Vía Montecristi - Jipijapa - La Cadena - con fecha 3 de julio 2020 a través de oficio MTOP-SUBZ4-20-194-OF se levanta la suspensión de trabajos y se retoman actividades mismas que han sido concluidas el 15 de julio del 2020, a la fecha se tramita la suscripción del acta provisional de los trabajos, trámite para lo cual la contratista efectúa rectificaciones a los trabajos ejecutados.</p> <p>-Proyecto vía Manta - San Mateo.- TRABAJOS CONCLUIDOS Y RECIBIDOS DE FORMA DEFINITIVA el 10 de junio 2020.</p> <p>-Proyecto Portoviejo - San Placido - Pichincha.-Etapas de mantenimiento de proyecto CONCLUIDA el mes de Noviembre 2019, proyecto recido de forma definitiva.</p> <p>-Proyecto Acceso a Bahía.- Con fecha 13 de julio en Memorando MTOP-SUBSZ4-UETR-2020-152-ME el administrador de contrato levanta el plazo y se retoman los trabajos; una vez aprobada nueva reprogramación de obras conforme al regreso progresivo de actividades por covid 19, se determinó nueva fecha de terminación de trabajos para el 15 de noviembre 2020. Contratista no culmina dentro del plazo previsto.</p> <p>-Proyecto Construcción del Puente Jama.- TRABAJOS CONCLUIDOS, con acta de recepción definitiva, aún existen planillas pendientes de cancelación, en espera de asignación de recursos.</p> <p>-Aeropuerto de Manta.- Con oficio MTOP-DPM-GI-SUPERV-20-08-OF de fecha 2 de julio 2020, con la suscripción de 2do Contrato Complementario se determinó nueva fecha de terminación de trabajos para el 14 de abril 2021; ceste complementario suscrito el 28 de octubre 2020 tiene un valor de \$1'186.450,05 y un plazo de ejecución de 90 días adicionales al plazo contractual vigente antes de su suscripción. A la fecha los trabajos alcanzan un porcentaje de obra física del 65%</p> <p>-Puente Pimpiguasi y Puente Canuto: TRABAJOS CONCLUIDOS, inaugurados el 11 de marzo 2020; actas de recepción provisionales parciales han sido suscritas el 4 de septiembre del 2020 y se espera su oficialización de parte de la máxima autoridad MTOP.</p>	<p>Tarabo Mieles, Tyron Xavier</p>	<p>04/01/2021 - 04:32 PM</p>
<p>1 al 30 de Noviembre 2020.</p> <p>-Proyecto Vía Montecristi - Jipijapa - La Cadena - con fecha 3 de julio 2020 a través de oficio MTOP-SUBZ4-20-194-OF se levanta la suspensión de trabajos y se retoman actividades mismas que han sido concluidas el 15 de julio del 2020, a la fecha se tramita la suscripción del acta provisional de los trabajos, trámite para lo cual la contratista efectúa rectificaciones a los trabajos ejecutados.</p> <p>-Proyecto vía Manta - San Mateo.- TRABAJOS CONCLUIDOS Y RECIBIDOS DE FORMA DEFINITIVA el 10 de junio 2020.</p> <p>-Proyecto Portoviejo - San Placido - Pichincha.-Etapas de mantenimiento de proyecto CONCLUIDA el mes de Noviembre 2019, proyecto en trámite de recepción definitiva.</p> <p>-Proyecto Acceso a Bahía.- Con fecha 13 de julio en Memorando MTOP-SUBSZ4-UETR-2020-152-ME el administrador de contrato levanta el plazo y se retoman los trabajos; una vez aprobada nueva reprogramación de obras conforme al regreso progresivo de actividades por covid 19, se determinó nueva fecha de terminación de trabajos para el 15 de noviembre 2020; a la fecha se continúa trabajando en canales de descarga de aguas lluvias la calle García Moreno.</p> <p>-Proyecto Construcción del Puente Jama.- TRABAJOS CONCLUIDOS, con acta de recepción definitiva, aún existen planillas pendientes de cancelación, en espera de asignación de recursos.</p> <p>-Aeropuerto de Manta.- Con oficio MTOP-DPM-GI-SUPERV-20-08-OF de fecha 2 de julio 2020, el administrador de contrato levanta la suspensión del plazo y se retoman los trabajos de obras conforme al regreso progresivo de actividades por covid 19, se determinó nueva fecha de terminación de trabajos para el 25 de noviembre 2020; con fecha 28 de octubre se efectúa la suscripción de un contrato complementario #2 por un valor de \$1'186.450,05 y un plazo de ejecución de 90 días adicionales. A la fecha los trabajos alcanzan un porcentaje de obra física del 63%</p> <p>-Puente Pimpiguasi y Puente Canuto: TRABAJOS CONCLUIDOS, inaugurados el 11 de marzo 2020; actas de recepción provisionales parciales han sido suscritas el 4 de septiembre del 2020 y se espera su oficialización de parte de la máxima autoridad MTOP.</p>	<p>Tarabo Mieles, Tyron Xavier</p>	<p>02/12/2020 - 04:05 PM</p>
<p>1 al 31 de Octubre 2020.</p> <p>-Proyecto Vía Montecristi - Jipijapa - La Cadena - con fecha 3 de julio 2020 a través de oficio MTOP-SUBZ4-20-194-OF se levanta la suspensión de trabajos y se retoman actividades mismas que han sido concluidas el 15 de julio del 2020, a la fecha se tramita la suscripción del acta provisional de los trabajos, trámite para lo cual la contratista efectúa rectificaciones a los trabajos ejecutados.</p> <p>-Proyecto vía Manta - San Mateo.- TRABAJOS CONCLUIDOS Y RECIBIDOS DE FORMA DEFINITIVA el 10 de junio 2020.</p> <p>-Proyecto Portoviejo - San Placido - Pichincha.-Etapas de mantenimiento de proyecto CONCLUIDA el mes de Noviembre 2019, proyecto en trámite de recepción definitiva.</p> <p>-Proyecto Acceso a Bahía.- Con fecha 13 de julio en Memorando MTOP-SUBSZ4-UETR-2020-152-ME el administrador de contrato levanta el plazo y se retoman los trabajos; una</p>	<p>Tarabo Mieles, Tyron Xavier</p>	<p>02/12/2020 - 04:04 PM</p>

RESÚMENES EJECUTIVOS (MÁS RECIENTES)

Resúmenes Ejecutivos	Modificado por	Fecha de última actualización
<p>vez aprobada nueva reprogramación de obras conforme al regreso progresivo de actividades por covid 19, se determinó nueva fecha de terminación de trabajos para el 15 de noviembre 2020; a la fecha se trabaja en el hormigoneado de canchales de descarga de aguas lluvias la calle García Moreno.</p> <p>-Proyecto Construcción del Puente Jama.- TRABAJOS CONCLUIDOS, con acta de recepción definitiva, aún existen planillas pendientes de cancelación, en espera de asignación de recursos.</p> <p>-Aeropuerto de Manta.- Con oficio MTOP-DPM-GI-SUPERV-20-08-OF de fecha 2 de julio 2020, el administrador de contrato levanta la suspensión del plazo y se retoman los trabajos de obras conforme al regreso progresivo de actividades por covid 19, se determinó nueva fecha de terminación de trabajos para el 25 de noviembre 2020; con fecha 28 de octubre se efectúa la suscripción de un contrato complementario #2 por un valor de \$1'186.450,05 y un plazo de ejecución de 90 días adicionales.</p> <p>-Puente Pimpiguasi y Puente Canuto: TRABAJOS CONCLUIDOS, inaugurados el 11 de marzo 2020; actas de recepción provisionales parciales han sido suscritas el 4 de septiembre del 2020 y se espera su oficialización de parte de la máxima autoridad MTOP.</p>		
<p>1 al 30 de Septiembre 2020.</p> <p>-Proyecto Vía Montecristi - Jipijapa - La Cadena - con fecha 3 de julio 2020 a través de oficio MTOP-SUBZ4-20-194-OF se levanta la suspensión de trabajos y se retoman actividades mismas que han sido concluidas el 15 de julio del 2020, a la fecha se tramita la suscripción del acta provisional de los trabajos.</p> <p>-Proyecto vía Manta - San Mateo.- TRABAJOS CONCLUIDOS Y RECIBIDOS DE FORMA DEFINITIVA el 10 de junio 2020.</p> <p>-Proyecto Portoviejo - San Placido - Pichincha.-Etapas de mantenimiento de proyecto CONCLUIDA el mes de Noviembre 2019, proyecto en trámite de recepción definitiva.</p> <p>-Proyecto Acceso a Bahía.- Con fecha 13 de julio en Memorando MTOP-SUBSZ4-UETR-2020-152-ME el administrador de contrato levanta el plazo y se retoman los trabajos; una vez aprobada nueva reprogramación de obras conforme al regreso progresivo de actividades por covid 19, se determinó nueva fecha de terminación de trabajos para el 15 de noviembre 2020.</p> <p>-Proyecto Construcción del Puente Jama.- TRABAJOS CONCLUIDOS, con acta de recepción definitiva, aún existen planillas pendientes de cancelación, en espera de asignación de recursos.</p> <p>-Aeropuerto de Manta.- Con oficio MTOP-DPM-GI-SUPERV-20-08-OF de fecha 2 de julio 2020, el administrador de contrato levanta la suspensión del plazo y se retoman los trabajos de obras conforme al regreso progresivo de actividades por covid 19, se determinó nueva fecha de terminación de trabajos para el 25 de noviembre 2020; a la fecha se cuenta con la certificación de fondo respectiva para la suscripción de un contrato complementario #2 por un valor de \$1'186.450,05 y un plazo de ejecución de 90 días contado a partir de la suscripción, se espera legalizar este instrumento legal para el 20 de octubre 2020.</p> <p>-Puente Pimpiguasi y Puente Canuto: TRABAJOS CONCLUIDOS, inaugurados el 11 de marzo 2020; actas de recepción provisionales parciales han sido suscritas el 4 de septiembre del 2020 y se espera su oficialización de parte de la máxima autoridad MTOP.</p>	<p>Tarabo Mieles, Tyron Xavier</p>	<p>05/10/2020 - 01:20 PM</p>
<p>1 al 31 de Agosto 2020.</p> <p>-Proyecto Vía Montecristi - Jipijapa - La Cadena - con fecha 3 de julio 2020 a través de oficio MTOP-SUBZ4-20-194-OF se levanta la suspensión de trabajos y se retoman actividades mismas que han sido concluidas el 15 de julio del 2020, a la fecha se tramita la suscripción del acta provisional de los trabajos.</p> <p>-Proyecto vía Manta - San Mateo.- TRABAJOS CONCLUIDOS Y RECIBIDOS DE FORMA DEFINITIVA el 10 de junio 2020.</p> <p>-Proyecto Portoviejo - San Placido - Pichincha.-Etapas de mantenimiento de proyecto CONCLUIDA el mes de Noviembre 2019, proyecto en trámite de recepción definitiva</p> <p>-Proyecto Acceso a Bahía.- Con fecha 13 de julio en Memorando MTOP-SUBSZ4-UETR-2020-152-ME el administrador de contrato levanta el plazo y se retoman los trabajos; una vez aprobada nueva reprogramación de obras conforme al regreso progresivo de actividades por covid 19, se determinó nueva fecha de terminación de trabajos para el 15 de noviembre 2020.</p> <p>-Proyecto Construcción del Puente Jama.- TRABAJOS CONCLUIDOS, con acta de recepción definitiva, aún existen planillas pendientes de cancelación, en espera de asignación de recursos.</p> <p>-Aeropuerto de Manta.- Con oficio MTOP-DPM-GI-SUPERV-20-08-OF de fecha 2 de julio 2020, el administrador de contrato levanta la suspensión del plazo y se retoman los trabajos, en la actualidad se efectúan trabajos de acabados de fachada de la torre de control y mampostería de hangar de pasajeros; una vez aprobada nueva reprogramación de obras conforme al regreso progresivo de actividades por covid 19, se determinó nueva fecha de terminación de trabajos para el 15 de noviembre 2020.</p> <p>-Puente Pimpiguasi y Puente Canuto: TRABAJOS CONCLUIDOS, inaugurados el 11 de marzo 2020; actas de recepción provisionales parciales serán suscritas en la primera quincena del mes de septiembre del 2020</p>		

RESÚMENES EJECUTIVOS (MÁS RECIENTES)

Resúmenes Ejecutivos	Modificado por	Fecha de última actualización
<p>1 al 31 de julio 2020.</p> <p>-Proyecto Vía Montecristi - Jipijapa - La Cadena - con fecha 3 de julio 2020 a través de oficio MTOP-SUBZ4-20-194-OF se levanta la suspensión de trabajos y se retoman actividades mismas que han sido concluidas el 15 de julio del 2020, a la fecha se tramita la suscripción del acta provisional de los trabajos.</p> <p>-Proyecto vía Manta - San Mateo.- TRABAJOS CONCLUIDOS Y RECIBIDOS DE FORMA DEFINITIVA el 10 de junio 2020.</p> <p>-Proyecto Portoviejo - San Placido - Pichincha.-Etapa de mantenimiento de proyecto CONCLUIDA el mes de Noviembre 2019, proyecto en trámite de recepción definitiva</p> <p>-Proyecto Acceso a Bahía.- Con fecha 13 de julio en Memorando MTOP-SUBSZ4-UETR-2020-152-ME el administrador de contrato levanta el plazo y se retoman los trabajos, en la actualidad se efectúan trabajos de colocación de sub base y se tramita la aprobación de la nueva reprogramación de obras conforme al regreso progresivo de actividades.</p> <p>-Proyecto Construcción del Puente Jama.- TRABAJOS CONCLUIDOS, con acta de recepción definitiva, aún existen planillas pendientes de cancelación, en espera de asignación de recursos.</p> <p>-Aeropuerto de Manta.- Con oficio MTOP-DPM-GI-SUPERV-20-08-OF de fecha 2 de julio 2020, el administrador de contrato levanta la suspensión del plazo y se retoman los trabajos, en la actualidad se efectúan trabajos de acabados de fachada de la torre de control e instalación de ascensores y se tramita la aprobación de la nueva reprogramación de obras conforme al regreso progresivo de actividades</p> <p>-Puente Pimpiguasí y Puente Canuto: TRABAJOS CONCLUIDOS, inaugurados el 11 de marzo 2020.</p>	<p>Tarabo Mieles, Tyron Xavier</p>	<p>04/08/2020 - 06:23 PM</p>
<p>1 al 30 de junio 2020.</p> <p>-Proyecto Vía Montecristi - Jipijapa - La Cadena - TRABAJOS SUSPENDIDOS desde el 12 de diciembre 2019, debido a tramites de coordinación con la CNEL Manabí; adicionalmente a esto y luego de decretado el estado excepción por emergencia sanitaria y conforme al acuerdo Ministerial 012 del 20 de marzo 2020, el proyecto continua suspendido por temas sanitarios; se ha solicitado al COE cantonal de Jipijapa aurotirizacion para retomar progresivamente actividades, trámite para lo cual se preparó plan de bioseguridad; se espera retomar actividades la primera semana de julio 2020.</p> <p>-Proyecto vía Manta - San Mateo.- TRABAJOS CONCLUIDOS Y RECIBIDOS DE FORMA DEFINITIVA el 10 de junio 2020.</p> <p>-Proyecto Portoviejo - San Placido - Pichincha.-Etapa de mantenimiento de proyecto CONCLUIDA el mes de Noviembre 2019, a pesar de esto el proyecto no se ha recibido de forma definitiva debido a que la contratista debe efectuar correcciones a la ejecución de rubros de bacheo previo a su recepción definitiva; pago de planillas de mantenimiento se encuentran tramitadas sin embargo no han sido canceladas por falta de presentación de facturas de parte de la contratista, quien presenta problemas de deudas pendientes con el IEESS, que no le permiten actualizar facturero.</p> <p>-Proyecto Acceso a Bahía.- Trabajos SUSPENDIDOS a partir del 19 de marzo 2020 conforme a decreto presidencial de estado excepción por emergencia sanitaria; para los primeros dias del mes de mayo 2020, se preven mantener reuniones de trabajos a traves de videoconferencias, con la finalidad de analizar posibles estrategias de retorno de actividades, con fecha 29 de mayo 2020 se ha presentado alCOE cantonal respectivo la autorizacion para reinicio de actividades, se tiene previsto retoma actividades la primera semana de JULIO 2020.</p> <p>-Proyecto Construcción del Puente Jama.- TRABAJOS CONCLUIDOS, con acta de recepción definitiva, aún existen planillas pendientes de cancelación, en espera de asignación de recursos.</p> <p>-Aeropuerto de Manta.- TRABAJOS SUSPENDIDOS a partir del 20 de marzo 2020, esto luego de decretado el estado excepción por emergencia sanitaria y conforme al acuerdo Ministerial 012 del 20 de marzo 2020; para los primeros dias del mes de mayo 2020, con fecha 29 de mayo 2020 se ha presentado alCOE cantonal respectivo la autorizacion para reinicio de actividades, se tiene previsto retoma actividades la primera semana de JULIO 2020.</p> <p>-Puente Pimpiguasí y Puente Canuto: TRABAJOS CONCLUIDOS, inaugurados el 11 de marzo 2020.</p>	<p>Tarabo Mieles, Tyron Xavier</p>	<p>04/08/2020 - 06:22 PM</p>
<p>1 al 31 de junio 2020.</p> <p>-Proyecto Vía Montecristi - Jipijapa - La Cadena - TRABAJOS SUSPENDIDOS desde el 12 de diciembre 2019, debido a tramites de coordinación con la CNEL Manabí; adicionalmente a esto y luego de decretado el estado excepción por emergencia sanitaria y conforme al acuerdo Ministerial 012 del 20 de marzo 2020, el proyecto continua suspendido por temas sanitarios; para los primeros dias del mes de mayo 2020, se preven mantener reuniones de trabajos a traves de videoconferencias, con la finalidad de analizar posibles estrategias de retorno de actividades</p> <p>-Proyecto vía Manta - San Mateo.- TRABAJOS CONCLUIDOS Y RECIBIDOS DE FORMA PROVISIONAL el 29 de Noviembre del 2019, fecha a partir de la cual el proyecto se encuentra en</p>	<p>Vinces Navarrete, Julio Cesar</p>	<p>05/06/2020 - 01:08 PM</p>

RESÚMENES EJECUTIVOS (MÁS RECIENTES)

Resúmenes Ejecutivos	Modificado por	Fecha de última actualización
<p>periodo de mantenimiento, a la fecha se cuenta ya con los pronunciamientos favorables de parte de supervision y administracion de contrato para suscribir acta de recepcion definitiva</p> <p>-Proyecto Portoviejo - San Placido - Pichincha.-Etapas de mantenimiento de proyecto CONCLUIDA el mes de Noviembre 2019, a pesar de esto el proyecto no se ha recibido de forma definitiva debido a que la contratista debe efectuar correcciones a la ejecución de rubros de bacheo previo a su recepción definitiva; pago de planillas de mantenimiento se encuentran tramitadas sin embargo no han sido canceladas por falta de presentación de facturas de parte de la contratista, quien presenta problemas de deudas pendientes con el IEESS, que no le permiten actualizar facturero.</p> <p>-Proyecto Acceso a Bahía.- Trabajos SUSPENDIDOS a partir del 19 de marzo 2020 conforme a decreto presidencial de estado excepción por emergencia sanitaria; para los primeros días del mes de mayo 2020, se prevén mantener reuniones de trabajos a través de videoconferencias, con la finalidad de analizar posibles estrategias de retorno de actividades, con fecha 29 de mayo 2020 se ha presentado alCOE cantonal respectivo la autorización para reinicio de actividades</p> <p>-Proyecto Construcción del Puente Jama.- TRABAJOS CONCLUIDOS, con acta de recepción definitiva, aún existen planillas pendientes de cancelación, en espera de asignación de recursos.</p> <p>-Aeropuerto de Manta.- TRABAJOS SUSPENDIDOS a partir del 20 de marzo 2020, esto luego de decretado el estado excepción por emergencia sanitaria y conforme al acuerdo Ministerial 012 del 20 de marzo 2020; para los primeros días del mes de mayo 2020, se prevén mantener reuniones de trabajos a través de videoconferencias, con la finalidad de analizar posibles estrategias de retorno de actividades, con fecha 29 de mayo 2020 se ha presentado alCOE cantonal respectivo la autorización para reinicio de actividades</p> <p>-Puente Pimpiguasí y Puente Canuto: TRABAJOS CONCLUIDOS, inaugurados el 11 de marzo 2020. E</p>		
<p>1 al 30 de Abril 2020.</p> <p>-Proyecto Vía Montecristi - Jipijapa - La Cadena - TRABAJOS SUSPENDIDOS desde el 12 de diciembre 2019, debido a tramites de coordinación con la CNEL Manabí; adicionalmente a esto y luego de decretado el estado excepción por emergencia sanitaria y conforme al acuerdo Ministerial 012 del 20 de marzo 2020, el proyecto continúa suspendido por temas sanitarios; para los primeros días del mes de mayo 2020, se prevén mantener reuniones de trabajos a través de videoconferencias, con la finalidad de analizar posibles estrategias de retorno de actividades</p> <p>-Proyecto vía Manta - San Mateo.- TRABAJOS CONCLUIDOS Y RECIBIDOS DE FORMA PROVISIONAL el 29 de Noviembre del 2019, fecha a partir de la cual el proyecto se encuentra en periodo de mantenimiento</p> <p>-Proyecto Portoviejo - San Placido - Pichincha.-Etapas de mantenimiento de proyecto CONCLUIDA el mes de Noviembre 2019, a pesar de esto el proyecto no se ha recibido de forma definitiva debido a que la contratista debe efectuar correcciones a la ejecución de rubros de bacheo previo a su recepción definitiva; pago de planillas de mantenimiento se encuentran tramitadas sin embargo no han sido canceladas por falta de presentación de facturas de parte de la contratista, quien presenta problemas de deudas pendientes con el IEESS, que no le permiten actualizar facturero.</p> <p>-Proyecto Acceso a Bahía.- Trabajos SUSPENDIDOS a partir del 19 de marzo 2020 conforme a decreto presidencial de estado excepción por emergencia sanitaria; para los primeros días del mes de mayo 2020, se prevén mantener reuniones de trabajos a través de videoconferencias, con la finalidad de analizar posibles estrategias de retorno de actividades</p> <p>-Proyecto Construcción del Puente Jama.- TRABAJOS CONCLUIDOS, con acta de recepción definitiva, aún existen planillas pendientes de cancelación, en espera de asignación de recursos.</p> <p>-Aeropuerto de Manta.- TRABAJOS SUSPENDIDOS a partir del 20 de marzo 2020, esto luego de decretado el estado excepción por emergencia sanitaria y conforme al acuerdo Ministerial 012 del 20 de marzo 2020; para los primeros días del mes de mayo 2020, se prevén mantener reuniones de trabajos a través de videoconferencias, con la finalidad de analizar posibles estrategias de retorno de actividades</p> <p>-Puente Pimpiguasí y Puente Canuto: TRABAJOS CONCLUIDOS, inaugurados el 11 de marzo 2020. Existe pendiente de efectuar trámite administrativo en puente canuto para legalizar nuevo diseño de viga que fue autorizado para su ejecución y poder concluir la obra física.</p>	<p>Tarabo Mieles, Tyron Xavier</p>	<p>03/05/2020 - 06:56 PM</p>
<p>1 al 31 de Marzo 2020.</p> <p>-Proyecto Vía Montecristi - Jipijapa - La Cadena - TRABAJOS SUSPENDIDOS desde el 12 de diciembre 2019, debido a tramites de coordinación con la CNEL Manabí; adicionalmente a esto y luego de decretado el estado excepción por emergencia sanitaria y conforme al acuerdo Ministerial 012 del 20 de marzo 2020, el proyecto continúa suspendido por temas sanitarios</p> <p>-Proyecto vía Manta - San Mateo.- TRABAJOS CONCLUIDOS Y RECIBIDOS DE FORMA PROVISIONAL el 29 de Noviembre del 2019, fecha a partir de la cual el proyecto se encuentra en periodo de mantenimiento</p> <p>-Proyecto Portoviejo - San Placido - Pichincha.-Etapas de mantenimiento de proyecto CONCLUIDA el mes de Noviembre 2019, a pesar de esto el proyecto no se ha recibido de forma definitiva debido a que la contratista debe efectuar correcciones a la ejecución de rubros</p>	<p>Tarabo Mieles, Tyron Xavier</p>	<p>01/04/2020 - 08:10 AM</p>

RESÚMENES EJECUTIVOS (MÁS RECIENTES)

Resúmenes Ejecutivos	Modificado por	Fecha de última actualización
<p>de bacheo previo a su recepción definitiva; pago de planillas de mantenimiento se encuentran tramitadas sin embargo no han sido canceladas por falta de presentación de facturas de parte de la contratista, quien presenta problemas de deudas pendientes con el IEESS, que no le permiten actualizar facturero.</p> <p>-Proyecto Acceso a Bahía.- Trabajos SUSPENDIDOS a partir del 19 de marzo 2020 conforme a decreto presidencial de estado excepción por emergencia sanitaria.</p> <p>-Proyecto Construcción del Puente Jama.- TRABAJOS CONCLUIDOS, con acta de recepción definitiva, aún existen planillas pendientes de cancelación, en espera de asignación de recursos.</p> <p>-Aeropuerto de Manta.- TRABAJOS SUSPENDIDOS a partir del 20 de marzo 2020, esto luego de decretado el estado excepción por emergencia sanitaria y conforme al acuerdo Ministerial 012 del 20 de marzo 2020.</p> <p>-Puente Pimpiguasí y Puente Canuto: TRABAJOS CONCLUIDOS, inaugurados el 11 de marzo 2020. Existe pendiente de efectuar trámite administrativo en puente canuto para legalizar nuevo diseño de viga que fue autorizado para su ejecución y poder concluir la obra física.</p>		
<p>1 Enero al 23 de Marzo 2020.</p> <p>-Proyecto Vía Montecristi - Jipijapa - La Cadena - TRABAJOS SUSPENDIDOS desde el 12 de diciembre 2019, debido a tramites de coordinación con la CNEL Manabí; adicionalmente a esto y luego de decretado el estado excepción por emergencia sanitaria y conforme al acuerdo Ministerial 012 del 20 de marzo 2020, el proyecto continua suspendido por temas sanitarios</p> <p>-Proyecto vía Manta - San Mateo.- TRABAJOS CONCLUIDOS Y RECIBIDOS DE FORMA PROVISIONAL el 29 de Noviembre del 2019, fecha a partir de la cual el proyecto se encuentra en periodo de mantenimiento.</p> <p>-Proyecto Portoviejo - San Placido - Pichincha.-Etapas de mantenimiento de proyecto CONCLUIDA el mes de Noviembre 2019, a pesar de esto el proyecto no se ha recibido de forma definitiva debido a que la contratista debe efectuar correcciones a la ejecución de rubros de bacheo previo a su recepción definitiva; pago de planillas de mantenimiento se encuentran tramitadas sin embargo no han sido canceladas por falta de presentación de facturas de parte de la contratista, quien presenta problemas de deudas pendientes con el IEESS, que no le permiten actualizar facturero.</p> <p>-Proyecto Acceso a Bahía.- Trabajos SUSPENDIDOS a partir del 17 de marzo 2020 conforme a decreto presidencial de estado excepción por emergencia sanitaria.</p> <p>-Proyecto Construcción del Puente Jama.- TRABAJOS CONCLUIDOS, con acta de recepción definitiva, aún existen planillas pendientes de cancelación, en espera de asignación de recursos.</p> <p>-Aeropuerto de Manta.- TRABAJOS SUSPENDIDOS a partir del 20 de marzo 2020, esto luego de decretado el estado excepción por emergencia sanitaria y conforme al acuerdo Ministerial 012 del 20 de marzo 2020.</p> <p>-Puente Pimpiguasí y Puente Canuto: TRABAJOS CONCLUIDOS, inaugurados el 11 de marzo 2020. Existe pendiente de efectuar trámite administrativo en puente canuto para legalizar nuevo diseño de viga que fue autorizado para su ejecución y poder concluir la obra física; sin embargo esta no será planillada hasta que se formalice el trámite.</p> <p>Septiembre - Diciembre 2019.</p> <p>-Proyecto Montecristi - Jipijapa.- Trabajos en ejecución, su plazo de ejecución se extendió hasta el 24 de diciembre 2019, sin embargo los mismos fueron suspendidos el 12 de diciembre 2019, debido a trámites de coordinación con la CNEL Manabí que permitan efectuar movimiento de portes de iluminación</p> <p>-Proyecto Rehabilitación de la vía Manta - San Mateo.- Trabajos concluidos y recibidos provisionalmente el 29 de Noviembre del 2019.</p> <p>-Proyecto Portoviejo - San Placido.-Proyecto concluido el mes de Noviembre 2019, a pesar de esto no se ha recibido de forma definitiva debido a que la contratista efectúa correcciones a la ejecución de rubros de bacheo entre los km 45 y 52 previo a su recepción definitiva; pago de planillas de la 1 a la 13 se encuentran tramitadas sin embargo no han sido canceladas debido a falta de presentación de facturas de parte de la contratista.</p> <p>-Proyecto Acceso a Bahía.- Con fecha 5 de julio de 2019, el administrador de contrato levanta la suspensión de Trabajos. Con fecha 12 de Agosto se suscribe contrato complementario para la Calle García Moreno, trabajos de su ejecución fueron suspendidos el mes octubre 2019, debido a falta de pago de anticipo, mismo que se efectivizó el mes de diciembre 2019, luego de lo cual se retomaron los trabajos.</p> <p>-Proyecto Puente Jama.- Trabajos concluidos, con acta de recepción definitiva, aún existen planillas pendientes de cancelación, en espera de asignación de recursos.</p> <p>-Aeropuerto de Manta.- Trabajos en ejecución. Con fecha 22 de noviembre de 2019 se suscribe con la Consultora Asociación AEROMANTA el Contrato de Fiscalización del Proyecto por un monto de USD 781.263,83 más IVA.</p> <p>-Puente Pimpiguasí y Puente Canuto: Trabajos en ejecución, fecha de terminación prevista para el 26 de febrero 2020.</p>	<p>Tarabo Mieles, Tyron Xavier</p>	<p>01/04/2020 - 08:09 AM</p>

RESÚMENES EJECUTIVOS (MÁS RECIENTES)

Resúmenes Ejecutivos	Modificado por	Fecha de última actualización
<p>Agosto 2019.</p> <p>-Proyecto Vía Montecristi - Jipijapa - La Cadena, Incluido Cerro Guayabal - La Pila (105 KM)..- Trabajos en normal ejecución.</p> <p>-Proyecto Rehabilitación de la vía Manta - San Mateo.- Trabajos en ejecución</p> <p>-Proyecto Terminación de Rehabilitación de la carretera Portoviejo - San Placido - Pichincha, Tramo el Rodeo - San Placido - Pichincha de 18 km de longitud.-Proyecto en etapa de mantenimiento, se encuentra en trámite de pago planillas de mantenimiento de la 1 a la 5, y se tramita el pago del convenio de fiscalización, en espera de asignación de recursos para pago</p> <p>-Proyecto Construcción del Acceso a la Ciudad de Bahía de Caráquez.-Mediante Memorando Nro. MTOP-SUBSZ4-UETER-2019-204-ME, de fecha 5 de julio de 2019,el administrador de contrato levanta la suspensión de Trabajos, por lo que los trabajos actualmente se encuentran en normal ejecución. Con fecha 12 de Agosto se suscribe contrato complementario para la Calle García Moreno, trabajos en normal ejecución.</p> <p>-Proyecto Construcción del Puente sobre el Río Jama ubicado en la ciudad de Jama abscisas 57+410 a 57+454 de la vía San Vicente Pedernales.- Trabajos concluidos, con acta de recepción definitiva, aún existen planillas pendientes de cancelación, en espera de asignación de recursos.</p> <p>-Aeropuerto Internacional Eloy Alfaro de Manta.- Trabajos en ejecución, planillas se encuentran trámite de pago</p> <p>-Puente Pimpiguasí y Puente Canuto: Trabajos en ejecución, planillas se encuentran trámite de pago</p>	<p>Tarabo Mieles, Tyron Xavier</p>	<p>03/09/2019 - 04:29 PM</p>
<p>Junio 2019.</p> <p>-Proyecto Vía Montecristi - Jipijapa - La Cadena, Incluido Cerro Guayabal - La Pila (105 KM)..- Trabajos en normal ejecución.</p> <p>-Proyecto Rehabilitación de la vía Manta - San Mateo.- Trabajos en ejecución</p> <p>-Proyecto Terminación de Rehabilitación de la carretera Portoviejo - San Placido - Pichincha, Tramo el Rodeo - San Placido - Pichincha de 18 km de longitud.-Proyecto en etapa de mantenimiento, se encuentra en trámite de pago planillas de mantenimiento de la 1 a la 5, y se tramita el pago del convenio de fiscalización, en espera de asignación de recursos para pago</p> <p>-Proyecto Construcción del Acceso a la Ciudad de Bahía de Caráquez.-Trabajos suspendidos, según Memorando MTOP-SUBSZ4-UETR-2019-73A-ME, en espera de asignación de recursos para el pago de las planillas pendientes de cancelación.</p> <p>-Proyecto Construcción del Puente sobre el Río Jama ubicado en la ciudad de Jama abscisas 57+410 a 57+454 de la vía San Vicente Pedernales.- Trabajos concluidos, con acta de recepción definitiva, aún existen planillas pendientes de cancelación, en espera de asignación de recursos.</p> <p>-Aeropuerto Internacional Eloy Alfaro de Manta.- Trabajos en ejecución, planillas se encuentran trámite de pago</p> <p>-Puente Pimpiguasí y Puente Canuto: Trabajos en ejecución, planillas se encuentran trámite de pago</p>	<p>Tarabo Mieles, Tyron Xavier</p>	<p>04/07/2019 - 11:03 AM</p>
<p>Mayo 2019.</p> <p>-Proyecto Vía Montecristi - Jipijapa - La Cadena, Incluido Cerro Guayabal - La Pila (105 KM)..- Trabajos en normal ejecución.</p> <p>-Proyecto Rehabilitación de la vía Manta - San Mateo.- Con fecha 20 de Mayo de 2019, se firma contrato complementario para la reparación del Talud afectado por el sismo del 3 de diciembre de 2017, sin embargo aun el proyecto no se encuentra en ejecución en razón de que el inicio de los trabajos es a partir de la entrega del anticipo, el cual se encuentra en trámite.</p> <p>-Proyecto Terminación de Rehabilitación de la carretera Portoviejo - San Placido - Pichincha, Tramo el Rodeo - San Placido - Pichincha de 18 km de longitud.-Proyecto en etapa de mantenimiento, se encuentra en trámite de pago planillas de mantenimiento de la 1 a la 5, y se tramita el pago del convenio de fiscalización, en espera de asignación de recursos para pago</p>	<p>Tarabo Mieles, Tyron Xavier</p>	<p>05/06/2019 - 10:47 AM</p>

RESÚMENES EJECUTIVOS (MÁS RECIENTES)

Resúmenes Ejecutivos	Modificado por	Fecha de última actualización
<p>-Proyecto Construcción del Acceso a la Ciudad de Bahía de Caráquez.-Trabajos suspendidos, según Memorando MTOP-SUBSZ4-UETR-2019-73A-ME, en espera de asignación de recursos para el pago de las planillas pendientes de cancelación.</p> <p>-Proyecto Construcción del Puente sobre el Río Jama ubicado en la ciudad de Jama abscisas 57+410 a 57+454 de la vía San Vicente Pedernales.- Trabajos concluidos, con acta de recepción definitiva, aún existen planillas pendientes de cancelación, en espera de asignación de recursos.</p> <p>-Aeropuerto Internacional Eloy Alfaro de Manta.- Trabajos en ejecución, planillas se encuentran trámite de pago</p> <p>-Puente Pimpiguasí y Puente Canuto: Trabajos en ejecución, planillas se encuentran trámite de pago</p>		
<p>MARZO 2019.- Los proyectos de reconstrucción están en su fase final de ejecución:</p> <p>-Proyecto Vía Montecristi - Jipijapa - La Cadena, Incluido Cerro Guayabal - La Pila (105 KM)..- Los trabajos se encuentran suspendidos, ya que se encuentra en trámite de inclusión al PAI 2019 para la solicitud de asignación de recursos para el contrato complementario 2 motivo por el cual se suspendieron los trabajos.</p> <p>-Proyecto Rehabilitación de la vía Manta - San Mateo.- Con Memorando Nro. MTOP-CGP-2019-307-ME de fecha 14 de marzo de 2019, suscrito por la Dra. Alexandra Muñoz Coordinadora General de Planificación informa a esta Subsecretaría que el Proyecto de Obras de Reconstrucción de las Zonas Afectadas por el Terremoto del 16 de Abril de 2016 ya se encuentra incluido en el PAI 2019, actualmente se tramita la asignación de recursos para continuar con el trámite de la reparación del talud afectado.</p> <p>-Proyecto Terminación de Rehabilitación de la carretera Portoviejo - San Placido - Pichincha, Tramo el Rodeo - San Placido - Pichincha de 18 km de longitud.-Proyecto en etapa de mantenimiento hasta el 12 de noviembre de 2019, con Memorando Nro. MTOP-CGP-2019-307-ME de fecha 14 de marzo de 2019, suscrito por la Dra. Alexandra Muñoz Coordinadora General de Planificación informa a esta Subsecretaría que el Proyecto de Obras de Reconstrucción de las Zonas Afectadas por el Terremoto del 16 de Abril de 2016 ya se encuentra incluido en el PAI 2019, actualmente se tramita la asignación de recursos .</p> <p>-Proyecto Construcción del Acceso a la Ciudad de Bahía de Caráquez.- Con Memorando Nro. MTOP-CGP-2019-307-ME de fecha 14 de marzo de 2019, suscrito por la Dra. Alexandra Muñoz Coordinadora General de Planificación informa a esta Subsecretaría que el Proyecto de Obras de Reconstrucción de las Zonas Afectadas por el Terremoto del 16 de Abril de 2016 ya se encuentra incluido en el PAI 2019, actualmente se tramita la asignación de recursos. Trabajos en ejecución</p> <p>-Proyecto Construcción del Puente sobre el Río Jama ubicado en la ciudad de Jama abscisas 57+410 a 57+454 de la vía San Vicente Pedernales.- Trabajos concluidos, con acta de recepción definitiva, aún existen planillas pendientes de cancelación, se encuentra en trámite la inclusión al PAI 2019 para la asignación de recurso.</p> <p>-Aeropuerto Internacional Eloy Alfaro de Manta.- Con fecha 23 de Noviembre de 2018, se suscribe el contrato modificatorio al contrato original del 30 de noviembre de 2017 del contrato multimodal de los Proyectos Aeropuerto de Manta, Puente Pimpiguasí y Puente Canuto, el mismo en la cláusula cuarta establece que el inicio y terminación de las obras rige a partir de la fecha de suscripción del contrato midificatorio; es decir desde el 23 de Noviembre de 2018 con un plazo de 608 días calendarios.</p> <p>-Puente Pimpiguasí.- Con fecha 23 de Noviembre de 2018, se suscribe el contrato modificatorio al contrato original del 30 de noviembre de 2017 del contrato multimodal de los Proyectos Aeropuerto de Manta, Puente Pimpiguasí y Puente Canuto, el mismo en la cláusula cuarta establece que el inicio y terminación de las obras rige a partir de la fecha de suscripción del contrato midificatorio; es decir desde el 23 de Noviembre de 2018 con un plazo de 608 días calendarios.</p> <p>-Puente Canuto.- Con fecha 23 de Noviembre de 2018, se suscribe el contrato modificatorio al contrato original del 30 de noviembre de 2017 del contrato multimodal de los Proyectos Aeropuerto de Manta, Puente Pimpiguasí y Puente Canuto, el mismo en la cláusula cuarta establece que el inicio y terminación de las obras rige a partir de la fecha de suscripción del contrato midificatorio; es decir desde el 23 de Noviembre de 2018 con un plazo de 608 días calendarios.</p>	<p>Tarabo Mieles, Tyron Xavier</p>	<p>05/04/2019 - 04:07 PM</p>

RESÚMENES EJECUTIVOS (MÁS RECIENTES)

Resúmenes Ejecutivos	Modificado por	Fecha de última actualización
<p>ENERO 2018.- Los proyectos de reconstrucción están en su fase final de ejecución:</p> <p>-Proyecto Vía Montecristi - Jipijapa - La Cadena, Incluido Cerro Guayabal - La Pila (105 KM)..- Los trabajos se encuentran suspendidos, ya que se encuentra en trámite de inclusión al PAI 2019 para la solicitud de asignación de recursos para el contrato complementario 2 motivo por el cual se suspendieron los trabajos.</p> <p>-Proyecto Rehabilitación de la vía Manta - Los trabajos de mitigación del Proyecto Manta - San Meto se ejecutaran bajo la modalidad de contrato complementario, al presente reporte se encuentra en espera de asignación de recursos, los mismos que fueron solicitados en la inclusión al PAI 2019; el cual al presente reporte se encuentra en trámite.</p> <p>-Proyecto Terminación de Rehabilitación de la carretera Portoviejo - San Placido - Pichincha, Tramo el Rodeo - San Placido - Pichincha de 18 km de longitud.-Trabajos finalizados (proyecto en período de prueba) y en etapa de mantenimiento, contrato complementario de fiscalización en trámite para asignación de recursos los cuales fueron solicitados en la inclusión al PAI 2019, el cual al presente reporte se encuentra en trámite.</p> <p>-Proyecto Construcción del Acceso a la Ciudad de Bahía de Caráquez. Al presente reporte los trabajos se encuentran en normal ejecución.</p> <p>-Proyecto Construcción del Puente sobre el Río Jama ubicado en la ciudad de Jama abscisas 57+410 a 57+454 de la vía San Vicente Pedernales.- Trabajos concluidos, con acta de recepción definitiva, aún existen planillas pendientes de cancelación, se encuentra en trámite la inclusión al PAI 2019 para la asignación de recursos</p>	<p>Tarabo Mieles, Tyron Xavier</p>	<p>01/03/2019 - 04:09 PM</p>
<p>ENERO 2018.- Los proyectos de reconstrucción están en su fase final de ejecución:</p> <p>-Proyecto Vía Montecristi - Jipijapa - La Cadena, Incluido Cerro Guayabal - La Pila (105 KM)..- Los trabajos se encuentran suspendidos, con Memorando Nro. MTOP-SUBZ4-2018-1540-ME y Memorando Nro. MTOP-SUBZ4-2018-1540-ME, ambos de fecha 29 de Noviembre de 2018, suscrito por el Subsecretario Zonal 4 Ing. Iván Ganchozo solicita aval de obra y fiscalización respectivamente para el financiamiento del contrato complementario 2 motivo por el cual se suspendieron los trabajos.</p> <p>-Proyecto Rehabilitación de la vía Manta - Los trabajos de mitigación del Proyecto Manta - San Meto se ejecutaran bajo la modalidad de contrato complementario, al presente reporte se encuentra en espera de asignación de recursos, los mismos que fueron solicitados en la inclusión al PAI 2019; el cual al presente reporte se encuentra en trámite</p> <p>-Proyecto Terminación de Rehabilitación de la carretera Portoviejo - San Placido - Pichincha, Tramo el Rodeo - San Placido - Pichincha de 18 km de longitud.-Trabajos finalizados (proyecto en período de prueba) y en etapa de mantenimiento, contrato complementario de fiscalización en trámite para asignación de recursos los cuales fueron solicitados en la inclusión al PAI 2019, el cual al presente reporte se encuentra en trámite.</p> <p>-Proyecto Construcción del Acceso a la Ciudad de Bahía de Caráquez. Al presente reporte los trabajos se encuentran en normal ejecución.</p> <p>-Proyecto Construcción del Puente sobre el Río Jama ubicado en la ciudad de Jama abscisas 57+410 a 57+454 de la vía San Vicente Pedernales.- Trabajos concluidos, con acta de recepción definitiva, aún existen planillas pendientes de cancelación, se encuentra en trámite la inclusión al PAI 2019 para la asignación de recursos.</p>	<p>Tarabo Mieles, Tyron Xavier</p>	<p>05/02/2019 - 09:40 AM</p>
<p>DICIEMBRE 2018.- Los proyectos de reconstrucción están en su fase final de ejecución:</p> <p>-Proyecto Vía Montecristi - Jipijapa - La Cadena, Incluido Cerro Guayabal - La Pila (105 KM)..- Los trabajos se encuentran suspendidos, con Memorando Nro. MTOP-SUBZ4-2018-1540-ME y Memorando Nro. MTOP-SUBZ4-2018-1540-ME, ambos de fecha 29 de Noviembre de 2018, suscrito por el Subsecretario Zonal 4 Ing. Iván Ganchozo solicita aval de obra y fiscalización respectivamente para el financiamiento del contrato complementario 2 motivo por el cual se suspendieron los trabajos.</p> <p>-Proyecto Rehabilitación de la vía Manta - Los trabajos de mitigación del Proyecto Manta - San Meto se ejecutaran bajo la modalidad de contrato complementario, al presente reporte se encuentra en espera de asignación de recursos, por la reducción de presupuesto que el MEF efectuó en el mes de julio, los cuales fueron solicitados mediante Memorando Nro. MTOP-SUBZ4-2018-1384-ME, de fecha 29 de octubre 2018</p>	<p>Tarabo Mieles, Tyron Xavier</p>	<p>04/01/2019 - 02:10 PM</p>

RESÚMENES EJECUTIVOS (MÁS RECIENTES)

Resúmenes Ejecutivos	Modificado por	Fecha de última actualización
<p>-Proyecto Terminación de Rehabilitación de la carretera Portoviejo - San Placido - Pichincha, Tramo el Rodeo - San Placido - Pichincha de 18 km de longitud.-Trabajos finalizados (proyecto en período de prueba), contrato complementario de fiscalización en trámite para asignación de recursos los cuales fueron solicitados mediante Memorando Nro. MTOP-SUBZ4-2018-1384-ME, de fecha 29 de octubre 2018.</p> <p>-Proyecto Construcción del Acceso a la Ciudad de Bahía de Caráquez. Con fecha 21 de diciembre de 2018, el Ing. Stewar Durán en calidad de administrador de contrato, informa al contratista que en virtud de que el MEF ha efectuado la cancelación de las planillas pendientes de pago de la 10 a la 14, se reinicien los trabajos, por lo que al presente los trabajos se encuentran en normal ejecución.</p> <p>-Proyecto Construcción del Puente sobre el Río Jama ubicado en la ciudad de Jama abscisas 57+410 a 57+454 de la vía San Vicente Pedernales.- Trabajos concluidos, cuenta con acta de recepción provisional, se encuentra en período de prueba (a la fecha aún el acta de recepción definitiva se encuentra en trámite en vista e que el MEF efectuó un recorte de presupuesto y no se cuenta con el recurso necesario para le pago del IVA con ley de solidaridad, razón por la cual aún se encuentran pendiente de pago las planillas de liquidación, recurso que se solicitó mediante Memorando Nro. MTOP-SUBZ4-2018-1384-ME de fecha 29 de octubre de 2018), ya que con Memorando MTOP-DF-2018-870, de fecha 19 de septiembre el Director financiero confirma el desembolso del crédito chino por parte del MEF</p>		
<p>OCTUBRE 2018.- Los proyectos de reconstrucción están en su fase final de ejecución:</p> <p>-Proyecto Vía Montecristi - Jipijapa - La Cadena, Incluido Cerro Guayabal - La Pila (105 KM)..- Los trabajos se encuentran suspendidos, con Memorando Nro. MTOP-SUBZ4-2018-1540-ME y Memorando Nro. MTOP-SUBZ4-2018-1540-ME, ambos de fecha 29 de Noviembre de 2018, suscrito por el Subsecretario Zonal 4 Ing. Iván Ganchozo solicita aval de obra y fiscalización respectivamente para el financiamiento del contrato complementario 2 motivo por el cual se suspendieron los trabajos.</p> <p>-Proyecto Rehabilitación de la vía Manta - Los trabajos de mitigación del Proyecto Manta - San Meto se ejecutaran bajo la modalidad de contrato complementario, al presente reporte se encuentra en espera de asignación de recursos, por la reducción de presupuesto que el MEF efectuó en el mes de julio, los cuales fueron solicitados mediante Memorando Nro. MTOP-SUBZ4-2018-1384-ME, de fecha 29 de octubre 2018</p> <p>-Proyecto Terminación de Rehabilitación de la carretera Portoviejo - San Placido - Pichincha, Tramo el Rodeo - San Placido - Pichincha de 18 km de longitud.-Trabajos finalizados (proyecto en período de prueba), contrato complementario de fiscalización en trámite para asignación de recursos los cuales fueron solicitados mediante Memorando Nro. MTOP-SUBZ4-2018-1384-ME, de fecha 29 de octubre 2018.</p> <p>-Proyecto Construcción del Acceso a la Ciudad de Bahía de Caráquez. Con fecha 24 de julio de 2018, mediante Oficio MTOP-SUBSZ4-UETR-18-12-OF se suspenden los trabajos debido al no pago de planillas, con Memorando Nro.MTOP-SUBSZ4-UETR-2018-196-ME de fecha 6 de agosto de 2018 suscrito por el Ing. Stewar Durán en calidad de administrador de contrato, dirigido al Ing. Diofre Alcívar Subsecretario Zonal 4, informa que mediante Memorando Nro.MTOP-SUBSZ4-UETR-18-12-OF dirigido al Contratista de la obra se aprueba la suspensión de plazo de la ejecución de los trabajos hasta que el proyecto se reactive económicamente, ya que hasta la fecha no se ha cancelado las planillas en trámite del 10 a la 17, el MEF efectuó un recorte de presupuesto y no se cuenta con el recurso necesario para le pago del IVA con ley de solidaridad, razón por la cual aún se encuentran pendiente de pago las planillas de liquidación, recurso que se solicitó mediante Memorando Nro. MTOP-SUBZ4-2018-1384-ME de fecha 29 de octubre de 2018), ya que con Memorando MTOP-DF-2018-870, de fecha 19 de septiembre el Director financiero confirma el desembolso del crédito chino por parte del MEF</p> <p>-Proyecto Construcción del Puente sobre el Río Jama ubicado en la ciudad de Jama abscisas 57+410 a 57+454 de la vía San Vicente Pedernales.- Trabajos concluidos, cuenta con acta de recepción provisional, se encuentra en período de prueba (a la fecha aún el acta de recepción definitiva se encuentra en trámite en vista e que el MEF efectuó un recorte de presupuesto y no se cuenta con el recurso necesario para le pago del IVA con ley de solidaridad, razón por la cual aún se encuentran pendiente de pago las planillas de liquidación, recurso que se solicitó mediante Memorando Nro. MTOP-SUBZ4-2018-1384-ME de fecha 29 de octubre de 2018), ya que con Memorando MTOP-DF-2018-870, de fecha 19 de septiembre el Director financiero confirma el desembolso del crédito chino por parte del MEF</p>	<p>Tarabo Mieles, Tyron Xavier</p>	<p>05/12/2018 - 10:34 AM</p>

RESÚMENES EJECUTIVOS (MÁS RECIENTES)

Resúmenes Ejecutivos	Modificado por	Fecha de última actualización
<p>OCTUBRE 2018.- Los proyectos de reconstrucción están en su fase final de ejecución:</p> <p>-Proyecto Vía Montecristi - Jipijapa - La Cadena, Incluido Cerro Guayabal - La Pila (105 KM)..- Con fecha 9 de septiembre del 2018 se suspenden los trabajos, la suspensión se levantará toda vez que se suscriban los actos administrativos en trámite. Adicionalmente se tramita suscripción de complementario de consultoría para la fiscalización por un valor total de 234.254,70. MAS IVA. Con Memorando Nro. MTOP-SUBZ4-2018-1384-ME, se solicita recursos para los contratos complementarios.</p> <p>-Proyecto Rehabilitación de la vía Manta - Los trabajos de mitigación del Proyecto Manta - San Meto se ejecutaran bajo la modalidad de contrato complementario, al presente reporte se encuentra en espera de asignación de recursos, por la reducción de presupuesto que el MEF efectuó en el mes de julio, los cuales fueron solicitados mediante Memorando Nro. MTOP-SUBZ4-2018-1384-ME, de fecha 29 de octubre 2018</p> <p>-Proyecto Terminación de Rehabilitación de la carretera Portoviejo - San Placido - Pichincha, Tramo el Rodeo - San Placido - Pichincha de 18 km de longitud.-Trabajos finalizados (proyecto en período de prueba), contrato complementario de fiscalización en trámite para asignación de recursos los cuales fueron solicitados mediante Memorando Nro. MTOP-SUBZ4-2018-1384-ME, de fecha 29 de octubre 2018.</p> <p>-Proyecto Construcción del Acceso a la Ciudad de Bahía de Caraquez. Con fecha 24 de julio de 2018, mediante Oficio MTOP-SUBSZ4-UETR-18-12-OF se suspenden los trabajos debido al no pago de planillas, con Memorando Nro.MTOP-SUBSZ4-UETR-2018-196-ME de fecha 6 de agosto de 2018 suscrita por el Ing. Stewart Durán en calidad de administrador de contrato, dirigido al Ing. Diofre Alcívar Subsecretario Zonal 4, informa que mediante Memorando Nro.MTOP-SUBSZ4-UETR-18-12-OF dirigido al Contratista de la obra se aprueba la suspensión de plazo de la ejecución de los trabajos hasta que el proyecto se reactive económicamente, ya que hasta la fecha no se ha cancelado las planillas en trámite de l 10 a la 17, el MEF efectuó un recorte de presupuesto y no se cuenta con el recurso necesario para el pago del IVA con ley de solidaridad, razón por la cual aún se encuentran pendiente de pago las planillas de liquidación, recurso que se solicitó mediante Memorando Nro. MTOP-SUBZ4-2018-1384-ME de fecha 29 de octubre de 2018), ya que con Memorando MTOP-DF-2018-870, de fecha 19 de septiembre el Director financiero confirma el desembolso del crédito chino por parte del MEF</p> <p>-Proyecto Construcción del Puente sobre el Rio Jama ubicado en la ciudad de Jama abscisas 57+410 a 57+454 de la vía San Vicente Pedernales.-trabajos concluidos, cuenta con acta de recepción provisional, se encuentra en período de prueba (a la fecha aún el acta de recepción definitiva se encuentra en trámite en vista de que el MEF efectuó un recorte de presupuesto y no se cuenta con el recurso necesario para el pago del IVA con ley de solidaridad, razón por la cual aún se encuentran pendiente de pago las planillas de liquidación, recurso que se solicitó mediante Memorando Nro. MTOP-SUBZ4-2018-1384-ME de fecha 29 de octubre de 2018), ya que con Memorando MTOP-DF-2018-870, de fecha 19 de septiembre el Director financiero confirma el desembolso del crédito chino por parte del MEF</p>	<p>Tarabo Mieles, Tyron Xavier</p>	<p>05/11/2018 - 09:47 AM</p>
<p>Septiembre 2018.- Los proyectos de reconstrucción están en su fase final de ejecución:</p> <p>-Proyecto Vía Montecristi - Jipijapa - La Cadena, Incluido Cerro Guayabal - La Pila (105 KM)..- Con fecha 9 de septiembre del 2018 se suspenden los trabajos, la suspensión se levantará toda vez que se suscriban los actos administrativos en trámite. Adicionalmente se tramita suscripción de complementario de consultoría para la fiscalización por un valor total de 234.254,70. MAS IVA.</p> <p>-Proyecto Rehabilitación de la vía Manta - San Mateo de 9 km de longitud.- Proyecto concluido en octubre de 2017 y se encontraba en trámite de recepción provisional de la obra; sin embargo con fecha 5 de diciembre 2017 se presentaron fallas en los taludes del proyecto por el sismo del 3 de diciembre de 2017, ante lo cual la contratista efectuó a su costo las remediaciones inmediatas, que permitieron dar transitabilidad a la vía. Con Memorando MTOP-SUBSZ4-UETR-2018-182-ME de fecha 10 de julio 2018, la supervisión de estudios zonal 4, valida la alternativa de remediación definitiva al proyecto, misma que fue presentada por la fiscalización contratada Esta intervención tiene un costo de 1'714213,50 MAS IVA, trabajos que incluidos los servicios de fiscalización alcanzan un total de 1'804.552,55 mas iva, resultando un monto total requerido incluido iva de 2'021.098,86 USD. Al presente se encuentra en espera de asignación de recursos para continuar con el trámite respectivo de la ejecución de los trabajos de remediación inmediata.</p> <p>-Proyecto Terminación de Rehabilitación de la carretera Portoviejo - San Placido - Pichincha, Tramo el Rodeo - San Placido - Pichincha de 18 km de longitud.-Con fecha 21 de mayo del 2018 se levanta suspensión del proyecto y se reinician trabajos mismos que debían ser culminados el 10 de junio del 2018. Sin embargo con la suscripción de la orden de cambio # 3 al proyecto a</p>	<p>Tarabo Mieles, Tyron Xavier</p>	<p>04/10/2018 - 08:10 AM</p>

RESÚMENES EJECUTIVOS (MÁS RECIENTES)

Resúmenes Ejecutivos	Modificado por	Fecha de última actualización
<p>traves del cual se legaliza un incremento contractual a la ejecucion de obras por un valor de 1 '899.006,93 USD mas iva , se autoriza la implementacion de 90 dias adicionales que extienden la fecha de terminación de los trabajos para el 08-09-2018, los trabajos a la presente fecha se encuentran concluidos, por lo que el proyecto entra en período de prueba (6meses); previo a la suscripción del acta de recepción definitiva.</p> <p>-Proyecto Construcción del Acceso a la Ciudad de Bahía de Caraquez. Con orden de cambio No. 4 de fecha 07 de febrero de 2018, se legaliza el incremento del plazo contractual en 90 días, contados a partir del 09 de Junio 2018, por lo que la fecha para la terminación de los trabajos se la estableció para el 08 de Septiembre de 2018; sin embargo con fecha 24 de julio de 2018, mediante Oficio MTOP-SUBSZ4-UETR-18-12-OF se suspenden los trabajos debido al no pago de planillas, en vista de que a la fecha aún no se ha efectuado el desembolso del Crédito Chino con el cual el proyecto se encuentra financiado por parte de MEF.</p> <p>-Proyecto Construcción del Puente sobre el Rio Jama ubicado en la ciudad de Jama abscisas 57+410 a 57+454 de la vía San Vicente Pedernales.-Trabajos finalizados y recibido provisionalmente, se encuentran pendientes de cancelar las planillas 9-10-11 de obra y fiscalizacion a la fecha aún no se ha efectuado el desembolso del Crédito Chino con el cual el proyecto se encuentra financiado por parte de MEF</p>		
<p>Agosto 2018.- Los proyectos de reconstrucción están en su fase final de ejecución:</p> <p>-Proyecto Vía Montecristi - Jipijapa - La Cadena, Incluido Cerro Guayabal - La Pila (105 KM)..- Con fecha 8 de junio del 2018 se levanta suspensión del proyecto y se reinician los trabajos , toda vez que se suscribe contrato complementario por 3 '003.265,33 USD MAS IVA, otorgando ademas un plazo de ejecucion de 90 dias contados a partir del reinicio de los trabajos; esto es hasta el 6-09-2018. Adicionalmente se tramita suscripcion de complementario de consultoria para la fiscalizacion por un valor total de 234.254,70. MAS IVA.</p> <p>-Proyecto Rehabilitación de la via Manta - San Mateo de 9 km de longitud.- Proyecto concluido en octubre de 2017 y se econtraba en tramite de recepcion provisional de la obra; sin embargo con fecha 5 de diciembre 2017 se presentaron fallas en los taludes del proyecto por el sismo del 3 de diciembre de 2017, ante lo cual la contratista efectuó a su costo las remediaciones inmediatas, que permitieron dar transitabilidad a la vía. Con Memorando MTOP-SUBSZ4-UETR-2018-182-ME de fecha 10 de julio 2018, la supervisión de estudios zonal 4 , valida la alternativa de remediación definitiva al proyecto, misma que fue presentada por la fiscalización contratada Esta intervencion tiene un costo de 1 '714213,50 MAS IVA, trabajos que incluidos los servicios de fiscalización alcanzan un total de 1 '804.552,55 mas iva, resultando un monto total requerido incluido iva de 2 '021.098,86 USD. Al presente se encuentra en espera de asignación de recursos para continuar con el trámite respectivo de la ejecución de los trabajos de remedicación inmediata.</p> <p>-Proyecto Terminación de Rehabilitación de la carretera Portoviejo - San Placido - Pichincha, Tramo el Rodeo - San Placido - Pichincha de 18 km de longitud.-Con fecha 21 de mayo del 2018 se levanta suspensión del proyecto y se reinician trabajos mismos que debían ser culminados el 10 de junio del 2018. Sin embargo con la suscripción de la orden de cambio # 3 al proyecto a traves del cual se legaliza un incremento contractual a la ejecucion de obras por un valor de 1 '899.006,93 USD mas iva , se autoriza la implementacion de 90 dias adicionales que extienden la fecha de terminación de los trabajos para el 08-09-2018 y a la fecha se tramita el incremento de 118.118,23 USD mas iva para los trabajos de fiscalización complementarios, los mismos que se encuentran en espera de asignación de recursos.</p> <p>-Proyecto Construcción del Acceso a la Ciudad de Bahía de Caraquez. Con orden de cambio No. 4 de fecha 07 de febrero de 2018, se legaliza el incremento del plazo contractual en 90 días, contados a partir del 09 de Junio 2018, por lo que la fecha para la terminación de los trabajos se la estableció para el 08 de Septiembre de 2018; sin embargo con fecha 24 de julio de 2018, mediante Oficio MTOP-SUBSZ4-UETR-18-12-OF se suspenden los trabajos debido al no pago de planillas, en vista de que a la fecha aún no se ha efectuado el desembolso del Crédito Chino con el cual el proyecto se encuentra financiado por parte de MEF.</p> <p>-Proyecto Construcción del Puente sobre el Rio Jama ubicado en la ciudad de Jama abscisas 57+410 a 57+454 de la vía San Vicente Pedernales.-Trabajos finalizados y recibido provisionalmente, se encuentran pendientes de cancelar las planillas 9-10-11 de obra y fiscalizacion a la fecha aún no se ha efectuado el desembolso del Crédito Chino con el cual el proyecto se encuentra financiado por parte de MEF.</p>	<p>Tarabo Mieles, Tyron Xavier</p>	<p>05/09/2018 - 11:28 AM</p>

RESÚMENES EJECUTIVOS (MÁS RECIENTES)

Resúmenes Ejecutivos	Modificado por	Fecha de última actualización
<p>JULIO 2018.- Los proyectos de reconstrucción están en su fase final de ejecución:</p> <p>-Proyecto Vía Montecristi - Jipijapa - La Cadena, Incluido Cerro Guayabal - La Pila (105 KM)..- Con fecha 8 de junio del 2018 se levanta suspensión del proyecto y se reinician los trabajos , toda vez que se suscribe contrato complementario por 3´003.265,33 USD MAS IVA, otorgando además un plazo de ejecución de 90 días contados a partir del reinicio de los trabajos; esto es hasta el 6-09-2018. Adicionalmente se tramita suscripción de complementario de consultoría para la fiscalización por un valor total de 234.254,70. MAS IVA.</p> <p>-Proyecto Rehabilitación de la vía Manta - San Mateo de 9 km de longitud.- Proyecto concluido en octubre de 2017 y se encontraba en trámite de recepción provisional de la obra; sin embargo con fecha 5 de diciembre 2017 se presentaron fallas en los taludes del proyecto por el sismo del 3 de diciembre de 2017, ante lo cual la contratista efectuó a su costo las remediaciones inmediatas, que permitieron dar transitabilidad a la vía. Con Memorando MTOP-SUBSZ4-UETR-2018-182-ME de fecha 10 de julio 2018, la supervisión de estudios zonal 4 , valida la alternativa de remediación definitiva al proyecto, misma que fue presentada por la fiscalización contratada Esta intervención tiene un costo de 1´714213,50 MAS IVA, trabajos que incluidos los servicios de fiscalización alcanzan un total de 1´804.552,55 mas iva, resultando un monto total requerido incluido iva de 2´021.098,86 USD.</p> <p>-Proyecto Terminación de Rehabilitación de la carretera Portoviejo - San Placido - Pichincha, Tramo el Rodeo - San Placido - Pichincha de 18 km de longitud.-Con fecha 21 de mayo del 2018 se levanta suspensión del proyecto y se reinician trabajos mismos que debían ser culminados el 10 de junio del 2018. Sin embargo con la suscripción de la orden de cambio # 3 al proyecto a través del cual se legaliza un incremento contractual a la ejecución de obras por un valor de 1´899.006,93 USD mas iva , se autoriza la implementación de 90 días adicionales que extienden la fecha de terminación de los trabajos para el 08-09-2018 y a la fecha se tramita el incremento de 118.118,23 USD mas iva para los trabajos de fiscalización complementarios.</p> <p>-Proyecto Construcción del Acceso a la Ciudad de Bahía de Caraquez. Con orden de cambio No. 4 de fecha 07 de febrero de 2018, se legaliza el incremento del plazo contractual en 90 días, contados a partir del 09 de Junio 2018, por lo que la fecha para la terminación de los trabajos se la estableció para el 08 de Septiembre de 2018; sin embargo con fecha 24 de julio de 2018, mediante Oficio MTOP-SUBSZ4-UETR-18-12-OF se suspenden los trabajos debido al no pago de planillas, en vista de que a la fecha aún no se ha efectuado el desembolso del Crédito Chino con el cual el proyecto se encuentra financiado por parte de MEF.</p> <p>-Proyecto Construcción del Puente sobre el Río Jama ubicado en la ciudad de Jama abscisas 57+410 a 57+454 de la vía San Vicente Pedernales.-Trabajos finalizados y recibido provisionalmente, se encuentran pendientes de cancelar las planillas 9-10-11 de obra y fiscalización</p>	<p>Tarabo Mieles, Tyron Xavier</p>	<p>06/08/2018 - 06:35 PM</p>
<p>Junio 2017: Los proyectos de reconstrucción están en su fase final de ejecución:</p> <p>-Proyecto Vía Montecristi - Jipijapa - La Cadena, Incluido Cerro Guayabal - La Pila (105 KM). -Proyecto Rehabilitación de la vía Manta - San Mateo de 9 km de longitud. -Proyecto Terminación de Rehabilitación de la carretera Portoviejo - San Placido - Pichincha, Tramo el Rodeo - San Placido - Pichincha de 18 km de longitud. -Proyecto Construcción del Acceso a la Ciudad de Bahía de Caraquez. -Proyecto Construcción del Puente sobre el Río Jama ubicado en la ciudad de Jama abscisas 57+410 a 57+454 de la vía San Vicente Pedernales</p>	<p>Ganchozo Villavicencio, Iván Fernando</p>	<p>05/07/2018 - 05:12 PM</p>
<p>Mayo 2017: Los proyectos de reconstrucción están en su fase final de ejecución:</p> <p>-Proyecto Vía Montecristi - Jipijapa - La Cadena, Incluido Cerro Guayabal - La Pila (105 KM). -Proyecto Rehabilitación de la vía Manta - San Mateo de 9 km de longitud. -Proyecto Terminación de Rehabilitación de la carretera Portoviejo - San Placido - Pichincha, Tramo el Rodeo - San Placido - Pichincha de 18 km de longitud. -Proyecto Construcción del Acceso a la Ciudad de Bahía de Caraquez. -Proyecto Construcción del Puente sobre el Río Jama ubicado en la ciudad de Jama abscisas 57+410 a 57+454 de la vía San Vicente Pedernales</p>	<p>Ganchozo Villavicencio, Iván Fernando</p>	<p>05/07/2018 - 05:12 PM</p>
<p>Abril 2017: Los proyectos de reconstrucción están en su fase final de ejecución:</p> <p>-Proyecto Vía Montecristi - Jipijapa - La Cadena, Incluido Cerro Guayabal - La Pila (105 KM). -Proyecto Rehabilitación de la vía Manta - San Mateo de 9 km de longitud.</p>	<p>Ganchozo Villavicencio, Iván Fernando</p>	<p>05/07/2018 - 05:11 PM</p>

RESÚMENES EJECUTIVOS (MÁS RECIENTES)

Resúmenes Ejecutivos	Modificado por	Fecha de última actualización
<p>-Proyecto Terminación de Rehabilitación de la carretera Portoviejo - San Placido - Pichincha, Tramo el Rodeo - San Placido - Pichincha de 18 km de longitud. -Proyecto Construcción del Acceso a la Ciudad de Bahía de Caraquez. -Proyecto Construcción del Puente sobre el Rio Jama ubicado en la ciudad de Jama abscisas 57+410 a 57+454 de la vía San Vicente Pedernales</p>		
<p>Marzo 2017: Los proyectos de reconstrucción están en su fase final de ejecución:</p> <p>-Proyecto Vía Montecristi - Jipijapa - La Cadena, Incluido Cerro Guayabal - La Pila (105 KM). -Proyecto Rehabilitación de la vía Manta - San Mateo de 9 km de longitud. -Proyecto Terminación de Rehabilitación de la carretera Portoviejo - San Placido - Pichincha, Tramo el Rodeo - San Placido - Pichincha de 18 km de longitud. -Proyecto Construcción del Acceso a la Ciudad de Bahía de Caraquez. -Proyecto Construcción del Puente sobre el Rio Jama ubicado en la ciudad de Jama abscisas 57+410 a 57+454 de la vía San Vicente Pedernales</p>	<p>Ganchozo Villavicencio, Iván Fernando</p>	<p>05/07/2018 - 05:10 PM</p>
<p>Febrero 2017: Los proyectos de reconstrucción están en su fase final de ejecución:</p> <p>-Proyecto Vía Montecristi - Jipijapa - La Cadena, Incluido Cerro Guayabal - La Pila (105 KM). -Proyecto Rehabilitación de la vía Manta - San Mateo de 9 km de longitud. -Proyecto Terminación de Rehabilitación de la carretera Portoviejo - San Placido - Pichincha, Tramo el Rodeo - San Placido - Pichincha de 18 km de longitud. -Proyecto Construcción del Acceso a la Ciudad de Bahía de Caraquez. -Proyecto Construcción del Puente sobre el Rio Jama ubicado en la ciudad de Jama abscisas 57+410 a 57+454 de la vía San Vicente Pedernales</p>	<p>Ganchozo Villavicencio, Iván Fernando</p>	<p>05/07/2018 - 05:10 PM</p>
<p>Enero 2017: Los proyectos de reconstrucción están en su fase final de ejecución:</p> <p>-Proyecto Vía Montecristi - Jipijapa - La Cadena, Incluido Cerro Guayabal - La Pila (105 KM). -Proyecto Rehabilitación de la vía Manta - San Mateo de 9 km de longitud. -Proyecto Terminación de Rehabilitación de la carretera Portoviejo - San Placido - Pichincha, Tramo el Rodeo - San Placido - Pichincha de 18 km de longitud. -Proyecto Construcción del Acceso a la Ciudad de Bahía de Caraquez. -Proyecto Construcción del Puente sobre el Rio Jama ubicado en la ciudad de Jama abscisas 57+410 a 57+454 de la vía San Vicente Pedernales</p>	<p>Ganchozo Villavicencio, Iván Fernando</p>	<p>05/07/2018 - 05:09 PM</p>
<p>Diciembre 2017: Los proyectos de reconstrucción están en su fase final de ejecución:</p> <p>-Proyecto Vía Montecristi - Jipijapa - La Cadena, Incluido Cerro Guayabal - La Pila (105 KM). -Proyecto Rehabilitación de la vía Manta - San Mateo de 9 km de longitud. -Proyecto Terminación de Rehabilitación de la carretera Portoviejo - San Placido - Pichincha, Tramo el Rodeo - San Placido - Pichincha de 18 km de longitud. -Proyecto Construcción del Acceso a la Ciudad de Bahía de Caraquez. -Proyecto Construcción del Puente sobre el Rio Jama ubicado en la ciudad de Jama abscisas 57+410 a 57+454 de la vía San Vicente Pedernales</p>	<p>Ganchozo Villavicencio, Iván Fernando</p>	<p>05/07/2018 - 05:09 PM</p>
<p>Noviembre 2017: Los proyectos de reconstrucción están en su fase final de ejecución:</p> <p>-Proyecto Vía Montecristi - Jipijapa - La Cadena, Incluido Cerro Guayabal - La Pila (105 KM). -Proyecto Rehabilitación de la vía Manta - San Mateo de 9 km de longitud. -Proyecto Terminación de Rehabilitación de la carretera Portoviejo - San Placido - Pichincha, Tramo el Rodeo - San Placido - Pichincha de 18 km de longitud. -Proyecto Construcción del Acceso a la Ciudad de Bahía de Caraquez. -Proyecto Construcción del Puente sobre el Rio Jama ubicado en la ciudad de Jama abscisas 57+410 a 57+454 de la vía San Vicente Pedernales</p>	<p>Ganchozo Villavicencio, Iván Fernando</p>	<p>05/07/2018 - 05:09 PM</p>
<p>Octubre 2017: Los proyectos de reconstrucción están en su fase final de ejecución:</p> <p>-Proyecto Vía Montecristi - Jipijapa - La Cadena, Incluido Cerro Guayabal - La Pila (105 KM). -Proyecto Rehabilitación de la vía Manta - San Mateo de 9 km de longitud. -Proyecto Terminación de Rehabilitación de la carretera Portoviejo - San Placido - Pichincha, Tramo el Rodeo - San Placido - Pichincha de 18 km de longitud. -Proyecto Construcción del Acceso a la Ciudad de Bahía de Caraquez. -Proyecto Construcción del Puente sobre el Rio Jama ubicado en la ciudad de Jama abscisas 57+410 a 57+454 de la vía San Vicente Pedernales</p>	<p>Ganchozo Villavicencio, Iván Fernando</p>	<p>14/11/2017 - 03:02 PM</p>
<p>Septiembre 2017: A partir del desastre natural del terremoto de 16 abril 2016, se empleó un sistema nacional descentralizado de emergencias, que sirve para alertar futuras réplicas e implementar la reconstrucción de la zon En el mes de mayo se continua con los trabajos de construcción de reconstrucción de las zonas afectadas por el terremoto, y en la reparación emergente de varios tramos de la RVE:</p>	<p>Ganchozo Villavicencio, Iván Fernando</p>	<p>14/11/2017 - 03:02 PM</p>

RESÚMENES EJECUTIVOS (MÁS RECIENTES)

Resúmenes Ejecutivos	Modificado por	Fecha de última actualización
<p>-Proyecto Vía Montecristi - Jipijapa - La Cadena, Incluido Cerro Guayabal - La Pila (105 KM). -Proyecto Rehabilitación de la vía Manta - San Mateo de 9 km de longitud. -Proyecto Terminación de Rehabilitación de la carretera Portoviejo - San Placido - Pichincha, Tramo el Rodeo - San Placido - Pichincha de 18 km de longitud. -Proyecto Construcción del Acceso a la Ciudad de Bahía de Caraquez. -Proyecto Construcción del Puente sobre el Río Jama ubicado en la ciudad de Jama abscisas 57+410 a 57+454 de la vía San Vicente Pedernales</p>		
<p>Agosto 2017: A partir del desastre natural del terremoto de 16 abril 2016, se empleó un sistema nacional descentralizado de emergencias, que sirve para alertar futuras réplicas e implementar la reconstrucción de la zona. En el mes de mayo se continua con los trabajos de construcción de reconstrucción de las zonas afectadas por el terremoto, y en la reparación emergente de varios tramos de la RVE:</p> <p>-Proyecto Vía Montecristi - Jipijapa - La Cadena, Incluido Cerro Guayabal - La Pila (105 KM). -Proyecto Rehabilitación de la vía Manta - San Mateo de 9 km de longitud. -Proyecto Terminación de Rehabilitación de la carretera Portoviejo - San Placido - Pichincha, Tramo el Rodeo - San Placido - Pichincha de 18 km de longitud. -Proyecto Construcción del Acceso a la Ciudad de Bahía de Caraquez. -Proyecto Construcción del Puente sobre el Río Jama ubicado en la ciudad de Jama abscisas 57+410 a 57+454 de la vía San Vicente Pedernales</p>	<p>Ganchozo Villavicencio, Iván Fernando</p>	<p>14/11/2017 - 03:01 PM</p>
<p>Julio 2017: A partir del desastre natural del terremoto de 16 abril 2016, se empleó un sistema nacional descentralizado de emergencias, que sirve para alertar futuras réplicas e implementar la reconstrucción de la zona. En el mes de mayo se continua con los trabajos de construcción de reconstrucción de las zonas afectadas por el terremoto, y en la reparación emergente de varios tramos de la RVE:</p> <p>-Proyecto Vía Montecristi - Jipijapa - La Cadena, Incluido Cerro Guayabal - La Pila (105 KM). -Proyecto Rehabilitación de la vía Manta - San Mateo de 9 km de longitud. -Proyecto Terminación de Rehabilitación de la carretera Portoviejo - San Placido - Pichincha, Tramo el Rodeo - San Placido - Pichincha de 18 km de longitud. -Proyecto Construcción del Acceso a la Ciudad de Bahía de Caraquez. -Proyecto Construcción del Puente sobre el Río Jama ubicado en la ciudad de Jama abscisas 57+410 a 57+454 de la vía San Vicente Pedernales</p>	<p>Ganchozo Villavicencio, Iván Fernando</p>	<p>14/11/2017 - 03:01 PM</p>
<p>Junio 2017: A partir del desastre natural del terremoto de 16 abril 2016, se empleó un sistema nacional descentralizado de emergencias, que sirve para alertar futuras réplicas e implementar la reconstrucción de la zona. En el mes de mayo se continua con los trabajos de construcción de reconstrucción de las zonas afectadas por el terremoto, y en la reparación emergente de varios tramos de la RVE:</p> <p>-Proyecto Vía Montecristi - Jipijapa - La Cadena, Incluido Cerro Guayabal - La Pila (105 KM). -Proyecto Rehabilitación de la vía Manta - San Mateo de 9 km de longitud. -Proyecto Terminación de Rehabilitación de la carretera Portoviejo - San Placido - Pichincha, Tramo el Rodeo - San Placido - Pichincha de 18 km de longitud. -Proyecto Construcción del Acceso a la Ciudad de Bahía de Caraquez. -Proyecto Construcción del Puente sobre el Río Jama ubicado en la ciudad de Jama abscisas 57+410 a 57+454 de la vía San Vicente Pedernales</p>	<p>Ganchozo Villavicencio, Iván Fernando</p>	<p>14/11/2017 - 03:01 PM</p>
<p>Mayo 2017: A partir del desastre natural del terremoto de 16 abril 2016, se empleó un sistema nacional descentralizado de emergencias, que sirve para alertar futuras réplicas e implementar la reconstrucción de la zona. En el mes de mayo se continua con los trabajos de construcción de reconstrucción de las zonas afectadas por el terremoto, y en la reparación emergente de varios tramos de la RVE:</p> <p>-Proyecto Vía Montecristi - Jipijapa - La Cadena, Incluido Cerro Guayabal - La Pila (105 KM). -Proyecto Rehabilitación de la vía Manta - San Mateo de 9 km de longitud. -Proyecto Terminación de Rehabilitación de la carretera Portoviejo - San Placido - Pichincha, Tramo el Rodeo - San Placido - Pichincha de 18 km de longitud. -Proyecto Construcción del Acceso a la Ciudad de Bahía de Caraquez. -Proyecto Construcción del Puente sobre el Río Jama ubicado en la ciudad de Jama abscisas 57+410 a 57+454 de la vía San Vicente Pedernales.</p>	<p>Vera Vera, José Ricardo</p>	<p>08/06/2017 - 10:15 AM</p>
<p>Abril 2017: A partir del desastre natural del terremoto de 16 abril 2016, se empleó un sistema nacional descentralizado de emergencias, que sirve para alertar futuras réplicas e implementar la reconstrucción de la zona. En el mes de abril se continua con los trabajos de construcción de reconstrucción de las zonas afectadas por el terremoto, y en la reparación emergente de varios tramos de la RVE:</p>	<p>Vera Vera, José Ricardo</p>	<p>08/06/2017 - 10:14 AM</p>

RESÚMENES EJECUTIVOS (MÁS RECIENTES)

Resúmenes Ejecutivos	Modificado por	Fecha de última actualización
<p>-Proyecto Vía Montecristi - Jipijapa - La Cadena, Incluido Cerro Guayabal - La Pila (105 KM). -Proyecto Rehabilitación de la vía Manta - San Mateo de 9 km de longitud. -Proyecto Terminación de Rehabilitación de la carretera Portoviejo - San Placido - Pichincha, Tramo el Rodeo - San Placido - Pichincha de 18 km de longitud. -Proyecto Construcción del Acceso a la Ciudad de Bahía de Caraquez. -Proyecto Construcción del Puente sobre el Río Jama ubicado en la ciudad de Jama abscisas 57+410 a 57+454 de la vía San Vicente Pedernales.</p>		
<p>Marzo 2017: A partir del desastre natural del terremoto de 16 abril 2016, se empleó un sistema nacional descentralizado de emergencias, que sirve para alertar futuras réplicas e implementar la reconstrucción de la zona. En el mes de marzo se continua con los trabajos de construcción de reconstrucción de las zonas afectadas por el terremoto, y en la reparación emergente de varios tramos de la RVE.: -Proyecto Vía Montecristi - Jipijapa - La Cadena, Incluido Cerro Guayabal - La Pila (105 KM). -Proyecto Rehabilitación de la vía Manta - San Mateo de 9 km de longitud. -Proyecto Terminación de Rehabilitación de la carretera Portoviejo - San Placido - Pichincha, Tramo el Rodeo - San Placido - Pichincha de 18 km de longitud. -Proyecto Construcción del Acceso a la Ciudad de Bahía de Caraquez. -Proyecto Construcción del Puente sobre el Río Jama ubicado en la ciudad de Jama abscisas 57+410 a 57+454 de la vía San Vicente Pedernales.</p>	Vera Vera, José Ricardo	11/04/2017 - 02:30 PM
<p>Febrero 2016: A partir del desastre natural del terremoto de 16 abril 2016, se empleó un sistema nacional descentralizado de emergencias, que sirve para alertar futuras réplicas e implementar la reconstrucción de la zona. En el mes de febrero se continua con los trabajos de construcción de reconstrucción de las zonas afectadas por el terremoto, y en la reparación emergente de varios tramos de la RVE.: -Proyecto Vía Montecristi - Jipijapa - La Cadena, Incluido Cerro Guayabal - La Pila (105 KM). -Proyecto Rehabilitación de la vía Manta - San Mateo de 9 km de longitud. -Proyecto Terminación de Rehabilitación de la carretera Portoviejo - San Placido - Pichincha, Tramo el Rodeo - San Placido - Pichincha de 18 km de longitud. -Proyecto Construcción del Acceso a la Ciudad de Bahía de Caraquez. -Proyecto Construcción del Puente sobre el Río Jama ubicado en la ciudad de Jama abscisas 57+410 a 57+454 de la vía San Vicente Pedernales.</p>	Vera Vera, José Ricardo	11/04/2017 - 02:29 PM
<p>Enero 2017: A partir del desastre natural del terremoto de 16 abril 2016, se empleó un sistema nacional descentralizado de emergencias, que sirve para alertar futuras réplicas e implementar la reconstrucción de la zona. En el mes de enero se continua con los trabajos de reparación emergente de varios tramos de la RVE.: -Proyecto Vía Montecristi - Jipijapa - La Cadena, Incluido Cerro Guayabal - La Pila (105 KM). -Proyecto Rehabilitación de la vía Manta - San Mateo de 9 km de longitud. -Proyecto Terminación de Rehabilitación de la carretera Portoviejo - San Placido - Pichincha, Tramo el Rodeo - San Placido - Pichincha de 18 km de longitud. -Proyecto Construcción del Acceso a la Ciudad de Bahía de Caraquez. -Proyecto Construcción del Puente sobre el Río Jama ubicado en la ciudad de Jama abscisas 57+410 a 57+454 de la vía San Vicente Pedernales.</p>	Vera Vera, José Ricardo	11/04/2017 - 02:26 PM
<p>Diciembre 2016: A partir del desastre natural del terremoto de 16 abril 2016, se empleó un sistema nacional descentralizado de emergencias, que sirve para alertar futuras réplicas e implementar la reconstrucción de la zona. En el mes de noviembre se continua con los trabajos de construcción de plataformas en varios cantones de la Provincia como parte del proceso de reconstrucción de las zonas afectadas por el terremoto, y en la reparación emergente de varios tramos de la RVE.: -Proyecto Vía Montecristi - Jipijapa - La Cadena, Incluido Cerro Guayabal - La Pila (105 KM). -Proyecto Rehabilitación de la vía Manta - San Mateo de 9 km de longitud. -Proyecto Terminación de Rehabilitación de la carretera Portoviejo - San Placido - Pichincha, Tramo el Rodeo - San Placido - Pichincha de 18 km de longitud. -Proyecto Construcción del Acceso a la Ciudad de Bahía de Caraquez. -Proyecto Construcción del Puente sobre el Río Jama ubicado en la ciudad de Jama abscisas 57+410 a 57+454 de la vía San Vicente Pedernales.</p>	Vera Vera, José Ricardo	11/04/2017 - 02:25 PM
<p>Noviembre 2016: A partir del desastre natural del terremoto de 16 abril 2016, se empleó un sistema nacional descentralizado de emergencias, que sirve para alertar futuras réplicas e implementar la reconstrucción de la zona. En el mes de noviembre se continua con los trabajos de construcción de plataformas en varios cantones de la Provincia como parte del proceso de reconstrucción de las zonas afectadas por el terremoto, y en la reparación emergente de varios tramos de la RVE.: -Proyecto Vía Montecristi - Jipijapa - La Cadena, Incluido Cerro Guayabal - La Pila (105 KM). -Proyecto Rehabilitación de la vía Manta - San Mateo de 9 km de longitud.</p>	Vera Vera, José Ricardo	08/12/2016 - 08:57 AM

RESÚMENES EJECUTIVOS (MÁS RECIENTES)

Resúmenes Ejecutivos	Modificado por	Fecha de última actualización
<p>-Proyecto Terminación de Rehabilitación de la carretera Portoviejo - San Placido - Pichincha, Tramo el Rodeo - San Placido - Pichincha de 18 km de longitud. -Proyecto Construcción del Acceso a la Ciudad de Bahía de Caraquez. -Proyecto Construcción del Puente sobre el Rio Jama ubicado en la ciudad de Jama abscisas 57+410 a 57+454 de la vía San Vicente Pedernales.</p>		
<p>Octubre 2016: A partir del desastre natural del terremoto de 16 abril 2016, se empleó un sistema nacional descentralizado de emergencias, que sirve para alertar futuras réplicas e implementar la reconstrucción de la zona. En el mes de octubre se continua con los trabajos de construcción de plataformas en varios cantones de la Provincia como parte del proceso de reconstrucción de las zonas afectadas por el terremoto, y en la reparación emergente de varios tramos de la RVE.: -Proyecto Vía Montecristi - Jipijapa - La Cadena, Incluido Cerro Guayabal - La Pila (105 KM). -Proyecto Rehabilitación de la vía Manta - San Mateo de 9 km de longitud. -Proyecto Terminación de Rehabilitación de la carretera Portoviejo - San Placido - Pichincha, Tramo el Rodeo - San Placido - Pichincha de 18 km de longitud. -Proyecto Construcción del Acceso a la Ciudad de Bahía de Caraquez. -Proyecto Construcción del Puente sobre el Rio Jama ubicado en la ciudad de Jama abscisas 57+410 a 57+454 de la vía San Vicente Pedernales.</p>	Vera Vera, José Ricardo	08/12/2016 - 08:56 AM
<p>Septiembre 2016: A partir del desastre natural del terremoto de 16 abril 2016, se empleó un sistema nacional descentralizado de emergencias, que sirve para alertar futuras réplicas e implementar la reconstrucción de la zona. En el mes de septiembre se continua con los trabajos de construcción de plataformas en varios cantones de la Provincia como parte del proceso de reconstrucción de las zonas afectadas por el terremoto, y en la reparación emergente de varios tramos de la RVE.: -Proyecto Vía Montecristi - Jipijapa - La Cadena, Incluido Cerro Guayabal - La Pila (105 KM). -Proyecto Rehabilitación de la vía Manta - San Mateo de 9 km de longitud. -Proyecto Terminación de Rehabilitación de la carretera Portoviejo - San Placido - Pichincha, Tramo el Rodeo - San Placido - Pichincha de 18 km de longitud. -Proyecto Construcción del Acceso a la Ciudad de Bahía de Caraquez. -Proyecto Construcción del Puente sobre el Rio Jama ubicado en la ciudad de Jama abscisas 57+410 a 57+454 de la vía San Vicente Pedernales.</p>	Vera Vera, José Ricardo	08/12/2016 - 08:55 AM
<p>Agosto 2016: A partir del desastre natural del terremoto de 16 abril 2016, se empleó un sistema nacional descentralizado de emergencias, que sirve para alertar futuras réplicas e implementar la reconstrucción de la zona. En el mes de julio se continua con los trabajos de construcción de plataformas en varios cantones de la Provincia como parte del proceso de reconstrucción de las zonas afectadas por el terremoto, contrata la reparación emergente de varios tramos de la RVE.: -Proyecto Vía Montecristi - Jipijapa - La Cadena, Incluido Cerro Guayabal - La Pila (105 KM). -Proyecto Rehabilitación de la vía Manta - San Mateo de 9 km de longitud. -Proyecto Terminación de Rehabilitación de la carretera Portoviejo - San Placido - Pichincha, Tramo el Rodeo - San Placido - Pichincha de 18 km de longitud. -Proyecto Construcción del Acceso a la Ciudad de Bahía de Caraquez. -Proyecto Construcción del Puente sobre el Rio Jama ubicado en la ciudad de Jama abscisas 57+410 a 57+454 de la vía San Vicente Pedernales.</p>	Vera Vera, José Ricardo	08/12/2016 - 08:52 AM
<p>Julio 2016: A partir del desastre natural del terremoto de 16 abril 2016, se empleó un sistema nacional descentralizado de emergencias, que sirve para alertar futuras réplicas e implementar la reconstrucción de la zona. En el mes de julio se continua con los trabajos de construcción de plataformas en varios cantones de la Provincia como parte del proceso de reconstrucción de las zonas afectadas por el terremoto.</p>	Vera Vera, José Ricardo	08/12/2016 - 08:48 AM
<p>Junio 2016: A partir del desastre natural del terremoto de 16 abril 2016, se empleó un sistema nacional descentralizado de emergencias, que sirve para alertar futuras réplicas e implementar la reconstrucción de la zona. En el mes de junio se continua con los trabajos de construcción de plataformas en varios cantones de la Provincia como parte del proceso de reconstrucción de las zonas afectadas por el terremoto.</p>	Vera Vera, José Ricardo	08/12/2016 - 08:42 AM
<p>Mayo 2016: A partir del desastre natural del terremoto de 16 abril 2016, se empleó un sistema nacional descentralizado de emergencias, que sirve para alertar futuras réplicas e implementar la reconstrucción de la zona. En el mes de mayo se inicia la construcción de plataformas en varios cantones de la Provincia como parte del proceso de reconstrucción.</p>	Vera Vera, José Ricardo	08/12/2016 - 08:42 AM

PROBLEMAS ABIERTOS DEL PROYECTO

Problema	Fecha de última actualización	Responsable	Urgencia	Impacto	Calificación	Acciones Cerradas / Totales
5 Recursos Economico	06/04/2020	Tyron Xavier Tarabo Miele	10	10	1	1/1

Problemas cerrados: 0, Abiertos: 1

Riesgos cerrados: 1, Abiertos: 0

LOCALIDADES

Localidad de Impacto	
1	Zona 4 - Pacifico > Manabí > Toda la Provincia de Manabí

HITOS

	Hito	Categoría	Fecha Comprometida	Fecha Estimada	Fecha Real	A tiempo	Hito Cumplido	Avance Físico
1	DEFINICION: Declaratoria estado de excepción por sismo 16 de abril 2016, mediante decretos ejecutivos 1001 y 1002 de fechas 17 y 18 de abril 2016	5-Entregables Intermedios	02/05/2016		17/04/2017		Sí	10.0
2	PLANEACION: Postulacion y Priorización de parte de Secretaría Técnica de la Reconstrucción y Reactivación Productiva de los proyectos a ejecutar.	5-Entregables Intermedios	02/05/2016		22/05/2017		Sí	10.0
3	EJECUCIÓN: Demolición y Remoción de escombros de edificaciones afectadas por el sismo 16 A en la provincia de Manabí	5-Entregables Intermedios	03/05/2016		07/01/2018		Sí	5.0
4	EJECUCIÓN: Construcción de Plataformas en varios cantones de la provincia de Manabí	5-Entregables Intermedios	25/11/2016		07/07/2018		Sí	3.0
5	EJECUCIÓN: Construcción de Hangar Provisional para mantener en operación el Aeropuerto Eloy Alfaro de la Provincia de Manabí.	5-Entregables Intermedios	03/03/2017		01/07/2017		Sí	2.0
6	EJECUCIÓN: Contrato 1- Rehabilitación de la carretera Portoviejo; San Plácido - Pichincha; tramo: El Rodeo-San Plácido-Pichincha de 89 km de longitud; subtramo: Portoviejo-El Rodeo-San Sebastián de 67,3 km, provincia de Manabí.	5-Entregables Intermedios	05/03/2017		21/12/2018		Sí	10.0
7	EJECUCIÓN: Contrato 2- Rehabilitación de la carretera: Manta - San Mateo (sitio crítico), provincia de Manabí.	5-Entregables Intermedios	06/03/2017		21/12/2018		Sí	3.0
8	EJECUCIÓN: Contrato 3- Construcción puente Jama.	5-Entregables Intermedios	09/04/2017		29/01/2018		Sí	4.0
9	EJECUCIÓN: Contrato 4- Fiscalización Construcción puente Jama.	5-Entregables Intermedios	09/04/2017		21/12/2018		Sí	1.0

HITOS

	Hito	Categoría	Fecha Comprometida	Fecha Estimada	Fecha Real	A tiempo	Hito Cumplido	Avance Físico
10	EJECUCIÓN: Contrato 5- Reparación de la Vía Acceso a Bahía	5-Entregables Intermedios	09/05/2017	21/12/2018			No	10.0
11	EJECUCIÓN: Contrato 6- Fiscalización Reparación de la Vía Acceso a Bahía	5-Entregables Intermedios	09/05/2017		21/12/2018		Sí	2.0
12	EJECUCIÓN: Contrato 7- Rehabilitación de la carretera: Montecristi - Jipijapa-La Cadena, provincia de Manabí.	5-Entregables Intermedios	15/09/2017		21/12/2018		Sí	10.0
13	EJECUCIÓN: Construcción de Accesos Provisionales en la construcción de Puentes Contrato 8 Canuto y Contrato 9 Pimpiguasi	5-Entregables Intermedios	01/01/2019		31/01/2019		Sí	0.25
14	EJECUCIÓN: Implementación de actividades preliminares previo iniciar movimientos de tierra para la construcción del Aeropuerto Eloy Alfaro de Manta. Contrato 10	5-Entregables Intermedios	01/01/2019		31/01/2019		Sí	0.25
15	EJECUCIÓN: Movimientos de tierra para la construcción de la cimentación de la torre de control del Aeropuerto Eloy Alfaro de Manta. Contrato 10	5-Entregables Intermedios	01/02/2019		28/02/2019		Sí	0.5
16	EJECUCIÓN: Suministro y Fabricación de pilotes apoyo izquierdo para la construcción de Puentes Contrato 8 Canuto y Contrato 9 Pimpiguasi	5-Entregables Intermedios	01/02/2019		28/02/2019		Sí	0.5
17	EJECUCIÓN: Estructura de Hormigon Armado para la construcción de la cimentación del Aeropuerto Eloy Alfaro de Manta. Contrato 10	5-Entregables Intermedios	01/03/2019		31/03/2019		Sí	0.5
18	EJECUCIÓN: Suministro y Fabricación de pilotes apoyo derecho para la construcción de Puentes Contrato 8 Canuto y Contrato 9 Pimpiguasi	5-Entregables Intermedios	01/03/2019		31/03/2019		Sí	0.5
19	EJECUCIÓN: Estructura de Hormigon Armado para la construcción de la torre de control del Aeropuerto Eloy Alfaro de Manta. Contrato 10	5-Entregables Intermedios	01/04/2019		30/04/2019		Sí	1.5
20	EJECUCIÓN: Hincado de pilotes apoyo derecho para la construcción de Puentes Contrato 8 Canuto y Contrato 9 Pimpiguasi	5-Entregables Intermedios	01/04/2019		30/04/2019		Sí	0.5
21	EJECUCIÓN: Hincado de pilotes apoyo izquierdo para la construcción de Puentes Contrato 8 Canuto y Contrato 9 Pimpiguasi	5-Entregables Intermedios	01/05/2019		31/05/2019		Sí	0.5
22	EJECUCIÓN: Instalaciones Sanitarias para la construcción de la torre de control del Aeropuerto Eloy Alfaro de Manta. Contrato 10	5-Entregables Intermedios	01/05/2019		31/05/2019		Sí	0.5

HITOS

	Hito	Categoría	Fecha Comprometida	Fecha Estimada	Fecha Real	A tiempo	Hito Cumplido	Avance Físico
23	EJECUCIÓN: Construcción de Infraestructura de Puentes Contrato 8 Canuto y Contrato 9 Pimpiguasi	5-Entregables Intermedios	01/06/2019		30/06/2019		Sí	2.5
24	EJECUCIÓN: Instalaciones Electricas para la construcción de la torre de control del Aeropuerto Eloy Alfaro de Manta. Contrato 10	5-Entregables Intermedios	01/06/2019		30/06/2019		Sí	0.5
25	EJECUCIÓN: Construcción de Superestructura de Puentes Contrato 8 Canuto y Contrato 9 Pimpiguasi	5-Entregables Intermedios	01/07/2019		31/07/2019		Sí	2.5
26	EJECUCIÓN: Instalaciones Electronicas para la construcción de la torre de control del Aeropuerto Eloy Alfaro de Manta. Contrato 10	5-Entregables Intermedios	01/07/2019		31/07/2019		Sí	0.5
27	EJECUCIÓN: Derrocamiento y Retiro de estructuras existentes de antiguos puentes Contrato 9 Pimpiguasi y Contrato 8 Canuto	5-Entregables Intermedios	01/08/2019		31/08/2019		Sí	0.25
28	EJECUCIÓN: Movimientos de tierra para la construcción de la ampliacion de pista de aterrizaje de la torre de control del Aeropuerto Eloy Alfaro de Manta. Contrato 10	5-Entregables Intermedios	01/08/2019		31/08/2019		Sí	0.5
29	EJECUCIÓN: Construcción de Accesos, Puentes Contrato 8 Canuto y Contrato 9 Pimpiguasi	5-Entregables Intermedios	01/09/2019		30/09/2019		Sí	1.0
30	EJECUCIÓN: Revestimientos de la torre de control del Aeropuerto Eloy Alfaro de Manta. Contrato 10	5-Entregables Intermedios	01/09/2019		30/09/2019		Sí	0.5
31	EJECUCIÓN: Acabados y colocacion de cielo raso para la torre de control del Aeropuerto Eloy Alfaro de Manta. Contrato 10	5-Entregables Intermedios	01/10/2019		31/10/2019		Sí	0.5
32	EJECUCIÓN: Construcción de Encauzamientos y Protecciones Hidraulicas de Puentes Contrato 8 Canuto y Contrato 9 Pimpiguasi	5-Entregables Intermedios	01/10/2019		31/10/2019		Sí	1.0
33	EJECUCIÓN: Construcción de Sistema Electrico de Iluminación de Puentes Contrato 8 Canuto y Contrato 9 Pimpiguasi	5-Entregables Intermedios	01/11/2019		30/11/2019		Sí	0.25
34	EJECUCIÓN: Ejecución de Señaleica Vertical y Horizontal de Puentes Contrato 8 Canuto y Contrato 9 Pimpiguasi	5-Entregables Intermedios	01/12/2019		31/12/2019		Sí	0.25
35	EJECUCIÓN: Colocación de Ventanas para la torre de control del Aeropuerto Eloy Alfaro de Manta. Contrato 10	5-Entregables Intermedios	01/12/2019		31/12/2019		Sí	0.25
36	EJECUCIÓN: Provisión y colocacion de material granular	5-Entregables Intermedios	01/04/2020		30/04/2020		Sí	0.25

HITOS

	Hito	Categoría	Fecha Comprometida	Fecha Estimada	Fecha Real	A tiempo	Hito Cumplido	Avance Físico
	de relleno a para la construcción de la ampliación de pista de aterrizaje de la torre de control del Aeropuerto Eloy Alfaro de Manta. Contrato 10							
37	EJECUCIÓN: Provisión y colocación de capas estructurales de conformación de pavimento de la pista de aterrizaje de la torre de control del Aeropuerto Eloy Alfaro de Manta. Contrato 10	5-Entregables Intermedios	01/05/2020		31/05/2020		Sí	0.5
38	EJECUCIÓN: Provisión y colocación de capas de rodadura de la ampliación pista de aterrizaje de la torre de control del Aeropuerto Eloy Alfaro de Manta. Contrato 10	5-Entregables Intermedios	08/05/2020		31/05/2020		Sí	0.5
39	EJECUCIÓN: Provisión y colocación de capas de rodadura de la pista de aterrizaje de la torre de control del Aeropuerto Eloy Alfaro de Manta. Contrato 10	5-Entregables Intermedios	01/06/2020		30/06/2020		Sí	0.5
40	EJECUCIÓN: Colocación de Puertas de la torre de control del Aeropuerto Eloy Alfaro de Manta. Contrato 10	5-Entregables Intermedios	01/01/2021		30/01/2021		Sí	0.25
41	EJECUCIÓN: Provisión Adquisición e instalación de los sistemas de navegación del Aeropuerto Eloy Alfaro de Manta. Contrato 10	5-Entregables Intermedios	01/01/2021	30/07/2021			No	0.25
42	EJECUCIÓN: Suministro e instalación de Mobiliario de la torre de control del Aeropuerto Eloy Alfaro de Manta. Contrato 10	5-Entregables Intermedios	01/01/2021	31/01/2021			No	0.25
43	EJECUCIÓN: Suministro e instalación de piezas sanitarias para la torre de control del Aeropuerto Eloy Alfaro de Manta. Contrato 10	5-Entregables Intermedios	01/01/2021	31/01/2021			No	0.25
44	EJECUCIÓN: Suministro e instalación de sistema de aclimatación de la torre de control del Aeropuerto Eloy Alfaro de Manta. Contrato 10	5-Entregables Intermedios	01/02/2021	28/02/2021			No	0.5
45	EJECUCIÓN: Suministro e instalación de sistema de seguridad aeroportuaria de la torre de control del Aeropuerto Eloy Alfaro de Manta. Contrato 10	5-Entregables Intermedios	01/03/2021	31/03/2021			No	0.25
46	EJECUCIÓN: Suministro e instalación de sistema contra incendio de la torre de control del Aeropuerto Eloy Alfaro de Manta. Contrato 10	5-Entregables Intermedios	01/04/2021	01/05/2021			No	0.25
47	EJECUCIÓN: Suministro e instalación de señalética de la torre de control del Aeropuerto	5-Entregables Intermedios	01/05/2021	30/05/2021			No	0.25

HITOS

	Hito	Categoría	Fecha Comprometida	Fecha Estimada	Fecha Real	A tiempo	Hito Cumplido	Avance Físico
	Eloy Alfaro de Manta. Contrato 10							
48	CIERRE: Liquidación Económica aprobada	5-Entregables Intermedios	01/07/2021	31/07/2021		▼	No	1.0
49	CIERRE: Acta Entrega Recepción Provisional suscrita	5-Entregables Intermedios	01/07/2021	31/07/2021		▼	No	1.0
50	CIERRE: Informes de Fiscalización aprobados	5-Entregables Intermedios	01/07/2021	31/07/2021		▼	No	1.0
51	CIERRE: Acta Entrega Recepción Definitiva suscrita	6-Acta de Entrega-Recepción Definitiva	01/10/2021	31/10/2021		▼	No	1.0
52	CIERRE: Cierre de proyecto según Formato SENPLADES aprobado	5-Entregables Intermedios	01/10/2021	31/10/2021		▼	No	2.0
53	CIERRE: Certificación de la Cordinación General Administrativa Financiera de aspectos administrativos finiquitados y de no existencia de obligaciones pendientes de pago - suscrito	5-Entregables Intermedios	01/11/2021	30/11/2021		▼	No	1.0
54	CIERRE: Certificación de la Cordinación General Jurídica de no encontrarse inmerso en proceso legal alguno, suscrita	5-Entregables Intermedios	01/11/2021	30/11/2021		▼	No	1.0
55	CIERRE: Certificación de no mantener saldos presupuestarios, contables o de tesorería pendientes por liquidar - suscrito MEF	5-Entregables Intermedios	01/12/2021	31/12/2021		▼	No	1.5
56	CIERRE: Solicitud de cierre de proyecto Máxima Autoridad aprobado	5-Entregables Intermedios	01/12/2021	31/12/2021		▼	No	0.5

INDICADORES DEL PROYECTO

Indicador	Estado	Avance al Período	Meta	Resultado del Período	Fecha de Inicio	Último Período Actualizado
No hay información disponible						

AVANCE FINANCIERO DEL PROYECTO

COSTO TOTAL

Anticipo Desembolsado:	0.00
Estimado Al Fin Del Proyecto:	195,894,446.21 **
Costo Total:	244,516,825.20
Total Devengado:	179,403,904.49
% Costo Total Devengado:	73.37 %

***El Estimado al fin del proyecto se calcula con el devengado de años anteriores, mas el programado a devengar actual, mas el planeado de años futuros.*

% COSTO TOTAL DEVENGADO

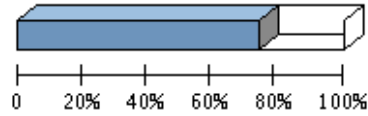

% Costo Total Devengado: 73.37 %

Perfil Económico 2021

	Años Previos	Año Actual (2021)	Años Futuros	Total
Ppto. Planeado	175,178,691.17	16,490,541.72	0.00	191,669,232.89
Ppto. Externo Planeado	0.00	0.00	0.00	0.00
Ppto. Aprobado Inicial	48,357,840.53	0.00	0.00	48,357,840.53
Ppto. Codificado	322,722,778.01	16,490,541.72	0.00	339,213,319.73
Ppto. Comprometido	246,990,586.20	0.00	0.00	246,990,586.20
Planeado - Codificado (2021)		0.00		
Programado a Devengar	223,866,388.35	16,490,541.72	0.00	240,356,930.07
Ppto. Devengado	179,403,904.49	0.00	0.00	179,403,904.49
Pagado Real	144,216,262.44	0.00	0.00	144,216,262.44
Estimado a fin de año	* 179,403,904.49	0.00	0.00	179,403,904.49
Variación Proyectada (Programado a Devengar - Estimado)	44,462,483.86	16,490,541.72	0.00	60,953,025.58
% de Programado a Devengar vs. Devengado	* 80.14 %	0.00 %	0.00 %	74.64 %
Ppto. Codificado 998	20,674,038.18	0.00	0.00	20,674,038.18
Ppto. Devengado 998	18,953,201.33	0.00	0.00	18,953,201.33

* Ppto. Devengado

PROGRAMADO A DEVENGAR VS. DEVENGADO 2021

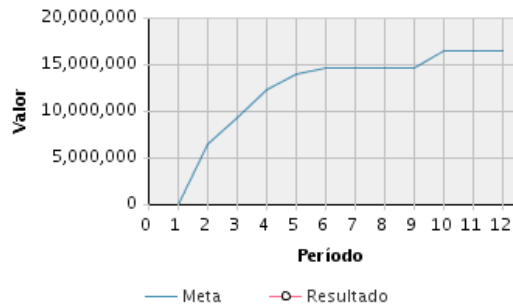

Presupuesto Mensual 2021

Mes	Prog. a Devengar (Mensual)	Devengado (Mensual)	Prog. a Devengar (Acumulado)	Devengado (Acumulado)	Avance Acumulado	Estado	Avance Anual
Ene	0.00		0.00				

Presupuesto Mensual 2021							
Mes	Prog. a Devengar (Mensual)	Devengado (Mensual)	Prog. a Devengar (Acumulado)	Devengado (Acumulado)	Avance Acumulado	Estado	Avance Anual
Feb	6,370,371.57		6,370,371.57				
Mar	2,884,540.96		9,254,912.53				
Abr	2,987,762.25		12,242,674.78				
May	1,633,110.57		13,875,785.35				
Jun	631,042.56		14,506,827.91				
Jul	0.00		14,506,827.91				
Ago	123,963.24		14,630,791.15				
Sep	0.00		14,630,791.15				
Oct	1,859,750.57		16,490,541.72				
Nov	0.00		16,490,541.72				
Dic	0.00		16,490,541.72				
Total	16,490,541.72						

OBJETIVOS ALINEADOS

Objetivos Operativos	
17	Incrementar el nivel de servicio de la Red Vial Estatal Provincial MEDIANTE un plan de contratación y de control de las actividades de conservación y rehabilitación por administración directa o contratada.
18	Incrementar la seguridad de la Red Vial Estatal Provincial, MEDIANTE un plan de señalización y seguridad vial, y estudios de ingeniería de puntos críticos.
19	Incrementar el rendimiento operativo de la maquinaria vial MEDIANTE un plan de repotenciación del equipo caminero y la contratación de personal calificado para la operación del mismo.
20	Incrementar la calidad de la información de proyectos MEDIANTE la actualización de las herramientas de gestión de proyectos y contratos de acuerdo a la Normativa vigente.

ARCHIVOS DEL PROYECTO

	Descripción de Archivo	Archivo	Fecha de Alta
1	1 DEFINICION Acuerdo ministerial acogiendo emergencia nacional 2016	3ACUERDO-MINISTERIAL-017.pdf	31/03/2020
2	1 DEFINICION DECLARATORIA DE EMERGENCIA DECRETO 1002	2DECRETO-EJECUTIVO-NO.-1002-DEL-18-DE-ABRIL-DE-2016.pdf	31/03/2020
3	1 DEFINICION: DECLARATORIA DE EMERGENCIA DECRETO 1001	1DECRETO-EJECUTIVO-NO.-1001-DEL-17-DE-ABRIL-DE-2016.pdf	31/03/2020
4	10EJECUCIÓN: CONTRATO 5 REPARACIÓN DE LA VÍA ACCESO A BAHÍA OFICIO DE SUSPENSIÓN DE TRABAJOS	7_PRONUNCIAMIENTO_SUSPENSION_ACCESO_BAHIA	06/08/2018-060017.pdf
5	10EJECUCIÓN: CONTRATO 5 REPARACIÓN DE LA VÍA ACCESO A BAHÍA OFICIO LEVANTAMIENTO DE SUSPENSIÓN DE TRABAJOS	7_LEVANTAMIENTO_SUSPENSION_ACCESO_BAHIA.pdf	04/01/2019
6	10EJECUCIÓN: CONTRATO 5 REPARACIÓN DE LA VÍA ACCESO A BAHÍA RESPALDO EJECUCIÓN DE TRABAJOS	7_ACCESO_BAHIA_OBRA_02-08-2018-045819.pdf	06/08/2018
7	10EJECUCIÓN: CONTRATO 5 REPARACIÓN DE LA VÍA ACCESO A BAHÍA RESPALDO EJECUCIÓN DE TRABAJOS	7_ACCESO_BAHIA_OBRA_03-09-2018-041710.pdf	05/09/2018
8	10EJECUCIÓN: CONTRATO 5 REPARACIÓN DE LA VÍA ACCESO A BAHÍA RESPALDO EJECUCIÓN DE TRABAJOS	7ACCESO_BAHIA_OBRA_02-10-2018-042602.pdf	04/10/2018
9	10EJECUCIÓN: CONTRATO 5 REPARACIÓN DE LA VÍA ACCESO A BAHÍA RESPALDO EJECUCIÓN DE TRABAJOS	7_ACCESO_BAHIA_OBRA.pdf	05/11/2018
10	10EJECUCIÓN: CONTRATO 5 REPARACIÓN DE LA VÍA ACCESO A BAHÍA RESPALDO EJECUCIÓN DE TRABAJOS	Memorando_Nro._MTOB-SUBZ4-2018-1384-ME_Solicitud_de_Recursos_Obras_de_Arrastre_y_C.C._Nuevos_de_Terramoto.pdf	05/11/2018

ARCHIVOS DEL PROYECTO

	Descripción de Archivo	Archivo	Fecha de Alta
11	10EJECUCIÓN: CONTRATO 5 REPARACIÓN DE LA VÍA ACCESO A BAHÍA RESPALDO EJECUCIÓN DE TRABAJOS	ACCESO_BAHÍA_OBRA.pdf	05/12/2018
12	10EJECUCIÓN: CONTRATO 5 REPARACIÓN DE LA VÍA ACCESO A BAHÍA RESPALDO EJECUCIÓN DE TRABAJOS	7_ACCESO_BAHÍA_OBRA.pdf	04/01/2019
13	10EJECUCIÓN: Contrato 5- Reparación de la Vía Acceso a Bahía	7_ACCESO_BAHÍA_OBRA.pdf	05/02/2019
14	10EJECUCIÓN: Contrato 5- Reparación de la Vía Acceso a Bahía	5_ACCESO_BAHÍA_OBRA.pdf	01/03/2019
15	10EJECUCIÓN: Contrato 5- Reparación de la Vía Acceso a Bahía	5_ACCESO_BAHÍA_OBRA.pdf	05/06/2019
16	10EJECUCIÓN: Contrato 5- Reparación de la Vía Acceso a Bahía	5_ACCESO_BAHÍA_- _SUSPENSIÓN.pdf	05/06/2019
17	10EJECUCIÓN: Contrato 5- Reparación de la Vía Acceso a Bahía	5_ACCESO_BAHÍA_OBRA.pdf	04/07/2019
18	10EJECUCIÓN: Contrato 5- Reparación de la Vía Acceso a Bahía	5_ACCESO_BAHÍA_OBRA.pdf	03/09/2019
19	10EJECUCIÓN: Contrato 5- Reparación de la Vía Acceso a Bahía	5_CONTRATO_COMPLEMENTARIO#3_BAHIA_1.pdf	03/09/2019
20	10EJECUCIÓN: Contrato 5- Reparación de la Vía Acceso a Bahía	5_CONTRATO_COMPLEMENTARIO#3_BAHIA_2.pdf	03/09/2019
21	10EJECUCIÓN: Contrato 5- Reparación de la Vía Acceso a Bahía	5_CONTRATO_COMPLEMENTARIO#3_BAHIA_3.pdf	03/09/2019
22	10EJECUCIÓN: Contrato 5- Reparación de la Vía Acceso a Bahía	5_CONTRATO_COMPLEMENTARIO#3_BAHIA_4.pdf	03/09/2019
23	10EJECUCIÓN: Contrato 5- Reparación de la Vía Acceso a Bahía	5_CONTRATO_COMPLEMENTARIO#3_BAHIA_5.pdf	03/09/2019
24	10EJECUCIÓN: Contrato 5- Reparación de la Vía Acceso a Bahía	5_CONTRATO_COMPLEMENTARIO#3_BAHIA_6.pdf	03/09/2019
25	10EJECUCIÓN: CONTRATO 6 FISCALIZACIÓN REPARACIÓN ACCESO A BAHÍA	7_ACCESO_BAHIA_FISCA_03-09-2018-041754.pdf	05/09/2018
26	10EJECUCIÓN: CONTRATO 6 FISCALIZACIÓN REPARACIÓN ACCESO A BAHÍA	7ACCESO_BAHIA_FISCA_02-10-2018-042643.pdf	04/10/2018
27	10EJECUCIÓN: CONTRATO 6 FISCALIZACIÓN REPARACIÓN ACCESO A BAHÍA	7_ACCESO_BAHÍA_FISCA.pdf	05/11/2018
28	10EJECUCIÓN: CONTRATO 6 FISCALIZACIÓN REPARACIÓN ACCESO A BAHÍA	ACCESO_BAHÍA_FISCA.pdf	05/12/2018
29	10EJECUCIÓN: CONTRATO 6 FISCALIZACIÓN REPARACIÓN ACCESO A BAHÍA	7_ACCESO_BAHIA_FISCA_02-08-2018-045904.pdf	06/08/2018
30	10EJECUCIÓN: CONTRATO 6 FISCALIZACIÓN REPARACIÓN ACCESO A BAHÍA	7_ACCESO_BAHÍA_FISCA.pdf	04/01/2019
31	11 EJECUCIÓN: CONTRATO 7 REHABILITACIÓN DE LA CARRETERA MONTECRISTI - JIPIJAPA - LA CADENA RESPALDO EJECUCIÓN DE TRABAJOS	Memorando_Nro._MTOPT-SUBZ4-2018-1384-ME_Solicitud_de_Recursos_Obras_de_Arrastre_y_C.C._Nuevos_de_Terremoto.pdf	05/11/2018
32	11 EJECUCIÓN: CONTRATO 7 REHABILITACIÓN DE LA CARRETERA MONTECRISTI - JIPIJAPA - LA CADENA RESPALDO EJECUCIÓN DE TRABAJOS	MONTECRISTI_- _JIPIJAPA_- _LA_CADENA_OBRA.pdf	05/12/2018
33	11EJECUCIÓN: Contrato 6- Fiscalización Reparación de la Vía Acceso a Bahía	7_ACCESO_BAHÍA_FISCA.pdf	05/02/2019
34	11EJECUCIÓN: Contrato 6- Fiscalización Reparación de la Vía Acceso a Bahía	5_ACCESO_BAHÍA_FISCA.pdf	01/03/2019
35	11EJECUCIÓN: Contrato 6- Fiscalización Reparación de la Vía Acceso a Bahía	5_ACCESO_BAHÍA_FISCA.pdf	05/06/2019
36	11EJECUCIÓN: Contrato 6- Fiscalización Reparación de la Vía Acceso a Bahía	5_ACCESO_BAHÍA_FISCA.pdf	04/07/2019

ARCHIVOS DEL PROYECTO

	Descripción de Archivo	Archivo	Fecha de Alta
37	11EJECUCIÓN: Contrato 6- Fiscalización Reparación de la Vía Acceso a Bahía	5_ACCESO_BAHÍA_FISCA.pdf	03/09/2019
38	11EJECUCIÓN: CONTRATO 7 REHABILITACIÓN DE LA CARRETERA MONTECRISTI - JIPIJAPA - LA CADENA RESPALDO EJECUCIÓN DE TRABAJOS	8_MONTECRISTI_- _JIPIJAPA_TERREMOTO_OBRA_03-09-2018-054138.pdf	05/09/2018
39	11EJECUCIÓN: CONTRATO 7 REHABILITACIÓN DE LA CARRETERA MONTECRISTI - JIPIJAPA - LA CADENA RESPALDO EJECUCIÓN DE TRABAJOS	8MONTECRISTI_- _JIPIJAPA_- _LA_CADENA_TERREMOTO_OBRA_02-10-2018-042807.pdf	04/10/2018
40	11EJECUCIÓN: CONTRATO 7 REHABILITACIÓN DE LA CARRETERA MONTECRISTI - JIPIJAPA - LA CADENA RESPALDO EJECUCIÓN DE TRABAJOS	8_MONTECRISTI_- _JIPIJAPA_- _LA_CADENA_OBRA.pdf	05/11/2018
41	11EJECUCIÓN: CONTRATO 7 REHABILITACIÓN DE LA CARRETERA MONTECRISTI - JIPIJAPA - LA CADENA RESPALDO EJECUCIÓN DE TRABAJOS	MEMORANDOS_SUSPENSIÓN_MONTECRISTI_- _JIPIJAPA_- _LA_CADENA.pdf	05/11/2018
42	11EJECUCIÓN: CONTRATO 7 REHABILITACIÓN DE LA CARRETERA MONTECRISTI - JIPIJAPA - LA CADENA RESPALDO EJECUCIÓN DE TRABAJOS	MEMORANDO_NRO._MTOPE-SUBZ4-2018-1540-ME.pdf	05/12/2018
43	11EJECUCIÓN: CONTRATO 7 REHABILITACIÓN DE LA CARRETERA MONTECRISTI - JIPIJAPA - LA CADENA RESPALDO EJECUCIÓN DE TRABAJOS	MEMORANDO_NRO._MTOPE-SUBZ4-2018-1541-ME.pdf	05/12/2018
44	11EJECUCIÓN: CONTRATO 7 REHABILITACIÓN DE LA CARRETERA MONTECRISTI - JIPIJAPA - LA CADENA RESPALDO EJECUCIÓN DE TRABAJOS	MONTECRISTI_- _JIPIJAPA_- _LA_CADENA_SUSPENSIÓN_1.pdf	05/12/2018
45	11EJECUCIÓN: CONTRATO 7 REHABILITACIÓN DE LA CARRETERA MONTECRISTI - JIPIJAPA - LA CADENA RESPALDO EJECUCIÓN DE TRABAJOS	MONTECRISTI_- _JIPIJAPA_- _LA_CADENA_SUSPENSIÓN_2.pdf	05/12/2018
46	11EJECUCIÓN: CONTRATO 7 REHABILITACIÓN DE LA CARRETERA MONTECRISTI - JIPIJAPA - LA CADENA RESPALDO EJECUCIÓN DE TRABAJOS	MONTECRISTI_- _JIPIJAPA_- _LA_CADENA_SUSPENSIÓN_3.pdf	05/12/2018
47	11EJECUCIÓN: CONTRATO 7 REHABILITACIÓN DE LA CARRETERA MONTECRISTI - JIPIJAPA - LA CADENA RESPALDO EJECUCIÓN DE TRABAJOS	MONTECRISTI_- _JIPIJAPA_- _LA_CADENA_SUSPENSIÓN_4.pdf	05/12/2018
48	11EJECUCIÓN: CONTRATO 7 REHABILITACIÓN DE LA CARRETERA MONTECRISTI - JIPIJAPA - LA CADENA RESPALDO EJECUCIÓN DE TRABAJOS	8_MONTECRISTI_- _JIPIJAPA_- _LA_CADENA_OBRA.pdf	04/01/2019
49	11EJECUCIÓN: CONTRATO 7 REHABILITACIÓN DE LA CARRETERA MONTECRISTI - JIPIJAPA - LA CADENA RESPALDO EJECUCIÓN DE TRABAJOS	8_MONTECRISTI_- _JIPIJAPA_- _LA_CADENA_TERREMOTO_OBRA_02-08-2018-091831.pdf	06/08/2018
50	12EJECUCIÓN: Contrato 7- Rehabilitación de la carretera: Montecristi - Jipijapa-La Cadena, provincia de Manabí.	6_MONTECRISTI_- _JIPIJAPA_- _LA_CADENA_OBRA.pdf	03/09/2019
51	12EJECUCIÓN: Contrato 7- Rehabilitación de la carretera: Montecristi - Jipijapa-La Cadena, provincia de Manabí.	6_MONTECRISTI_- _JIPIJAPA_- _LA_CADENA_FISCA.pdf	03/09/2019
52	13EJECUCIÓN: Construcción de Accesos Provisionales en la construcción de Puentes Contrato 8 Canuto y Contrato 9 Pimpiguasi	12_PUENTE_CANUTO_OBRA.pdf	03/09/2019
53	13EJECUCIÓN: Construcción de Accesos Provisionales en la construcción de Puentes Contrato 8 Canuto y Contrato 9 Pimpiguasi	13_PUENTE_PIMPIGUASÍ_OBRA.pdf	03/09/2019
54	14EJECUCIÓN: Implementación de actividades preliminares previo iniciar movimientos de tierra para la construcción del Aeropuerto Eloy Alfaro de Manta. Contrato 10	7_AEROPUERTO_DE_MANTA_OBRA.pdf	03/09/2019
55	2 PLANEACION ANEXO de Acta 1 CRRPE con detalle de proyectos priorizados MTOPE	6Anexo-Comité-22-de-mayo.pdf	31/03/2020
56	2PLANEACION Acta 1 CRRPE de fecha 22 de mayo 2017	5Comité-Acta1CRRPE-22-de-mayo-2017.pdf	31/03/2020

ARCHIVOS DEL PROYECTO

	Descripción de Archivo	Archivo	Fecha de Alta
57	4EJECUCION: Plataformas Cantón Chone: Contrato y sabanas de planillas 1 a 7.	Contratos_y_sabanas_de_plataforma_Chone_(1).pdf	01/12/2016
58	4EJECUCION: Plataformas Cantón Jaramijó: Contrato y sabanas de planillas 1 y 2.	Contrato_y_sabanas_planillas..rar	29/11/2016
59	4EJECUCION: Plataformas Cantón Rocafuerte: Contrato y sabanas de planillas 1 a 4, Danzarin, Valdes.	Contratos_y_sabanas_de_plataforma_Rocafuerte.pdf	28/11/2016
60	4EJECUCION: Plataformas Cantón Rocafuerte: Contrato y sabanas de planillas Higuerón.	Sabana_y_planilla_Higuerón..rar	01/12/2016
61	51 CIERRE ACTA DE RECEPCION DEFINITIVA SAN PLACIDO	Acta_Def_San_Placido.pdf	04/01/2021
62	51 CIERRE: Acta Entrega Recepción Definitiva suscrita	ACTA_RECEPCIÓN_DEFINITIVA_PUENTE_SOBRE_EL_RÍO	01/02/2019
63	5EJECUCIÓN: Construcción de Hangar Provisional para mantener en operación el Aeropuerto Eloy Alfaro de la Provincia de Manabí.	1_HANGAR_FISCA.pdf	04/07/2019
64	5EJECUCIÓN: Construcción de Hangar Provisional para mantener en operación el Aeropuerto Eloy Alfaro de la Provincia de Manabí.	1_HANGAR_OBRA.pdf	03/09/2019
65	5EJECUCIÓN: Construcción de Hangar Provisional para mantener en operación el Aeropuerto Eloy Alfaro de la Provincia de Manabí.	1_HANGAR_FISCA.pdf	03/09/2019
66	6EJECUCIÓN: Contrato 1- Rehabilitación de la carretera Portoviejo; San Plácido - Pichincha; tramo: El Rodeo-San Plácido-Pichincha de 89 km de longitud; subtramo: Portoviejo-El Rodeo-San Sebastián de 67,3 km, provincia de Manabí.	2_SAN_PLÁCIDO_-_PICHINCHA_OBRA.pdf	03/09/2019
67	6EJECUCIÓN: Contrato 1- Rehabilitación de la carretera Portoviejo; San Plácido - Pichincha; tramo: El Rodeo-San Plácido-Pichincha de 89 km de longitud; subtramo: Portoviejo-El Rodeo-San Sebastián de 67,3 km, provincia de Manabí.	2_SAN_PLÁCIDO_-_PICHINCHA_FISCA.pdf	03/09/2019
68	7EJECUCIÓN: Contrato 2- Rehabilitación de la carretera: Manta - San Mateo (sitio crítico), provincia de Manabí.	3_MANTA_-_SAN_MATEO_OBRA.pdf	04/07/2019
69	7EJECUCIÓN: Contrato 2- Rehabilitación de la carretera: Manta - San Mateo (sitio crítico), provincia de Manabí.	3_MANTA_-_SAN_MATEO_OBRA.pdf	03/09/2019
70	7EJECUCIÓN: Contrato 2- Rehabilitación de la carretera: Manta - San Mateo (sitio crítico), provincia de Manabí.	3_MANTA_-_SAN_MATEO_FISCA.pdf	03/09/2019
71	8EJECUCIÓN: Contrato 3- Construcción puente Jama.	11_PUENTE_JAMA_OBRA.pdf	03/09/2019
72	9EJECUCIÓN: Contrato 4- Fiscalización Construcción puente Jama.	11_PUENTE_JAMA_FISCA.pdf	04/07/2019
73	9EJECUCIÓN: Contrato 4- Fiscalización Construcción puente Jama.	11_PUENTE_JAMA_FISCA.pdf	03/09/2019
74	Ampliación fecha fin proyecto 2021	Zimbra_Proyecto_Terremoto.pdf	12/01/2021
75	AUTORIZACIÓN DE CAMBIO DE FASE DE EJECUCIÓN A CONGELADO	MTOP-CGP-2019-104-ME_AUTORIZACIÓN_PARA_CAMBIO_DE_FASE.pdf	30/01/2019
76	Dictamen de prioridad 2018 componentes Aeropuerto Canuto y Pimpiguasi	Dictamen_Prioridad_Aeropuerto_Canuto_Pimpiguasio_Golondrinas.pdf	01/02/2020
77	HITO 12 EJECUCIÓN: Contrato 7- Rehabilitación de la carretera: Montecristi - Jipijapa-La Cadena, provincia de Manabí	8_MONTECRISTI_-_JIPIJAPA_-_LA_CADENA_OBRA.pdf	05/02/2019
78	HITO 12 EJECUCIÓN: Contrato 7- Rehabilitación de la carretera: Montecristi - Jipijapa-La Cadena, provincia de Manabí	6_MONTECRISTI_-_JIPIJAPA_OBRA.pdf	01/03/2019
79	HITO 12 EJECUCIÓN: Contrato 7- Rehabilitación de la carretera: Montecristi - Jipijapa-La Cadena, provincia de Manabí	6_MONTECRISTI_-_JIPIJAPA_FISCA.pdf	01/03/2019

ARCHIVOS DEL PROYECTO

	Descripción de Archivo	Archivo	Fecha de Alta
80	HITO 12 EJECUCIÓN: Contrato 7- Rehabilitación de la carretera: Montecristi - Jipijapa-La Cadena, provincia de Manabí.	6_MONTECRISTI_-_JIPIJAPA_OBRA.pdf	05/06/2019
81	HITO 12 EJECUCIÓN: Contrato 7- Rehabilitación de la carretera: Montecristi - Jipijapa-La Cadena, provincia de Manabí.	6_MONTECRISTI_-_JIPIJAPA_FISCA.pdf	05/06/2019
82	HITO 12 EJECUCIÓN: Contrato 7- Rehabilitación de la carretera: Montecristi - Jipijapa-La Cadena, provincia de Manabí.	6_MONTECRISTI_-_JIPIJAPA_-_LA_CADENA_OBRA.pdf	04/07/2019
83	HITO 12 EJECUCIÓN: Contrato 7- Rehabilitación de la carretera: Montecristi - Jipijapa-La Cadena, provincia de Manabí.	6_MONTECRISTI_-_JIPIJAPA_-_LA_CADENA_FISCA.pdf	04/07/2019
84	HITO 13 CIERRE: ACTA DE RECEPCIÓN PROVICIONAL PUENTE JAMA PARTE 1	ACTA_PROVISIONAL_PTE._JAMA_1.pdf	06/08/2018
85	HITO 13 CIERRE: ACTA DE RECEPCIÓN PROVICIONAL PUENTE JAMA PARTE 2	ACTA_PROVISIONAL_PTE._JAMA_2.pdf	06/08/2018
86	HITO 13 EJECUCIÓN: Construcción de Accesos Provisionales en la construcción de Puentes Contrato 8 Canuto y Contrato 9 Pimpiguasi	13_PUENTE_CANUTO_OBRA.pdf	06/06/2019
87	HITO 13 EJECUCIÓN: Construcción de Accesos Provisionales en la construcción de Puentes Contrato 8 Canuto y Contrato 9 Pimpiguasi	14_PUENTE_PIMPIGUASI.pdf	06/06/2019
88	HITO 13 EJECUCIÓN: Construcción de Accesos Provisionales en la construcción de Puentes Contrato 8 Canuto y Contrato 9 Pimpiguasi	12_PUENTE_CANUTO_OBRA.pdf	04/07/2019
89	HITO 13 EJECUCIÓN: Construcción de Accesos Provisionales en la construcción de Puentes Contrato 8 Canuto y Contrato 9 Pimpiguasi	13_PUENTE_PIMPIGUASI_OBRA.pdf	04/07/2019
90	HITO 13 EJECUCIÓN: Construcción de Accesos Provisionales en la construcción de Puentes Contrato 8 Canuto y Contrato 9 Pimpiguasi	11_PUENTE_CANUTO_SOBRE_EL_RÍO_GRANDE.pdf	11/02/2019
91	HITO 13 EJECUCIÓN: Construcción de Accesos Provisionales en la construcción de Puentes Contrato 8 Canuto y Contrato 9 Pimpiguasi	10_PUENTE_PIMPIGUASI_SOBRE_EL_RÍO_CHICO.pdf	11/02/2019
92	HITO 13 EJECUCIÓN: Construcción de Accesos Provisionales en la construcción de Puentes Contrato 8 Canuto y Contrato 9 Pimpiguasi	9_PUENTE_CANUTO_OBRA.pdf	01/03/2019
93	HITO 13 EJECUCIÓN: Construcción de Accesos Provisionales en la construcción de Puentes Contrato 8 Canuto y Contrato 9 Pimpiguasi	8_PUENTE_PIMPIGUASI_OBRA.pdf	01/03/2019
94	HITO 14 EJECUCIÓN: Implementación de actividades preliminares previo iniciar movimientos de tierra para la construcción del Aeropuerto Eloy Alfaro de Manta. Contrato 10	9_AEROPUERTO_ELOY_ALFARO_DE_MANTA.pdf	11/02/2019
95	HITO 14 EJECUCIÓN: Implementación de actividades preliminares previo iniciar movimientos de tierra para la construcción del Aeropuerto Eloy Alfaro de Manta. Contrato 10	7_AEROPUERTO_DE_MANTA_OBRA.pdf	01/03/2019
96	HITO 14 EJECUCIÓN: Implementación de actividades preliminares previo iniciar movimientos de tierra para la construcción del Aeropuerto Eloy Alfaro de Manta. Contrato 10	7_AEROPUERTO_DE_MANTA_OBRA.pdf	06/06/2019
97	HITO 14 EJECUCIÓN: Implementación de actividades preliminares previo iniciar movimientos de tierra para la construcción del Aeropuerto Eloy Alfaro de Manta. Contrato 10	7_AEROPUERTO_DE_MANTA_OBRA.pdf	04/07/2019
98	HITO 5 EJECUCIÓN: Construcción de Hangar Provisional para mantener en operación el Aeropuerto Eloy Alfaro de la Provincia de Manabí	2_HANGAR_OBRA.pdf	05/02/2019

ARCHIVOS DEL PROYECTO

	Descripción de Archivo	Archivo	Fecha de Alta
99	HITO 5 EJECUCIÓN: Construcción de Hangar Provisional para mantener en operación el Aeropuerto Eloy Alfaro de la Provincia de Manabí	1_HANGAR_PROVISIONAL_OBRA.pdf	01/03/2019
100	HITO 5 EJECUCIÓN: Construcción de Hangar Provisional para mantener en operación el Aeropuerto Eloy Alfaro de la Provincia de Manabí	1_HANGAR_PROVISIONAL_FISCA.pdf	01/03/2019
101	HITO 5 EJECUCIÓN: Construcción de Hangar Provisional para mantener en operación el Aeropuerto Eloy Alfaro de la Provincia de Manabí.	1_HANGAR_OBRA.pdf	05/06/2019
102	HITO 5 EJECUCIÓN: Construcción de Hangar Provisional para mantener en operación el Aeropuerto Eloy Alfaro de la Provincia de Manabí.	1_HANGAR_FISCA.pdf	05/06/2019
103	HITO 5 EJECUCIÓN: Construcción de Hangar Provisional para mantener en operación el Aeropuerto Eloy Alfaro de la Provincia de Manabí.	1_HANGAR_OBRA.pdf	04/07/2019
104	HITO 5 EJECUCIÓN: CONTRATO 1 - REHABILITACIÓN DE LA CARRETERA PORTOVIEJO; SAN PLÁCIDO PICHINCHA RESPALDO DE TRABAJOS CONCLUIDOS	SAN_PLÁCIDO_-_PICHINCHA_OBRA.pdf	05/12/2018
105	HITO 5 EJECUCIÓN: CONTRATO 1 - REHABILITACIÓN DE LA CARRETERA PORTOVIEJO; SAN PLÁCIDO PICHINCHA RESPALDO DE TRABAJOS CONCLUIDOS	3_SAN_PLÁCIDO_-_PICHINCHA_OBRA.pdf	04/01/2019
106	HITO 5 EJECUCIÓN: CONTRATO 1 - REHABILITACIÓN DE LA CARRETERA PORTOVIEJO; SAN PLÁCIDO PICHINCHA RESPALDO DE TRABAJOS CONCLUIDOS	3SAN_PLACIDO_-_PICHINCHA_OBA_TERREMOTO__02-10-2018-041753.pdf	04/10/2018
107	HITO 5 EJECUCIÓN: CONTRATO 1 - REHABILITACIÓN DE LA CARRETERA PORTOVIEJO; SAN PLÁCIDO PICHINCHA RESPALDO DE TRABAJOS CONCLUIDOS	3SAN_PLACIDO_-_PICHINCHA_FISCA_TERREMOTO__02-10-2018-041838.pdf	04/10/2018
108	HITO 5 EJECUCIÓN: CONTRATO 1 - REHABILITACIÓN DE LA CARRETERA PORTOVIEJO; SAN PLÁCIDO PICHINCHA RESPALDO DE TRABAJOS CONCLUIDOS	3_SAN_PLÁCIDO_-_PICHINCHA_OBRA.pdf	05/11/2018
109	HITO 5 EJECUCIÓN: CONTRATO 1 - REHABILITACIÓN DE LA CARRETERA PORTOVIEJO; SAN PLÁCIDO PICHINCHA RESPALDO DE TRABAJOS CONCLUIDOS	Memorando_Nro._MTOB-SUBZ4-2018-1384-ME_Solicitud_de_Recursos_Obras_de_Arrastre_y_C.C._Nuevos_de_Terremoto.pdf	05/11/2018
110	HITO 5 EJECUCIÓN: CONTRATO 1 - REHABILITACIÓN DE LA CARRETERA PORTOVIEJO; SAN PLÁCIDO PICHINCHA RESPALDO DE TRABAJOS EN EJECUCIÓN	3_SAN_PLÁCIDO_-_PICHINCHA_TERREMOTO_OBRA_03-08-2018-063332.pdf	06/08/2018
111	HITO 5 EJECUCIÓN: CONTRATO 1 - REHABILITACIÓN DE LA CARRETERA PORTOVIEJO; SAN PLÁCIDO PICHINCHA RESPALDO DE TRABAJOS EN EJECUCIÓN	3_SAN_PLACIDO_TERRRMOTO_OBRA_03-09-2018-040955.pdf	05/09/2018
112	HITO 5 EJECUCIÓN: Contrato 1- Rehabilitación de la carretera Portoviejo; San Plácido - Pichincha; tramo: El Rodeo-San Plácido-Pichincha de 89 km de longitud; subtramo: Portoviejo-El Rodeo-San Sebastián de 67,3 km, provincia de Manabí.	Contrato_1__planilla_1..rar	29/11/2016
113	HITO 51 Recepcion definiiva Acceso a San Mateo	Recepcion_Definitiva_Acceso_a_San_Mateo_p1.pdf	05/07/2020
114	HITO 51 Recepcion definiiva Acceso a San Mateo p2	Recepcion_Definitiva_Acceso_a_San_Mateo_p2.pdf	05/07/2020
115	HITO 6 EJECUCIÓN: Contrato 1- Rehabilitación de la carretera Portoviejo; San Plácido - Pichincha; tramo: El Rodeo-San Plácido-Pichincha de 89 km de longitud; subtramo: Portoviejo-El Rodeo-San Sebastián de 67,3 km, provincia de Manabí	3_SAN_PLÁCIDO_-_PÍCHINCHA_OBRA.pdf	05/02/2019
116	HITO 6 EJECUCIÓN: Contrato 1- Rehabilitación de la carretera Portoviejo; San Plácido - Pichincha; tramo:	2_SAN_PLÁCIDO_-_PICHINCHA_OBRA.pdf	01/03/2019

ARCHIVOS DEL PROYECTO

	Descripción de Archivo	Archivo	Fecha de Alta
	El Rodeo-San Plácido-Pichincha de 89 km de longitud; subtramo: Portoviejo-El Rodeo-San Sebastián de 67,3 km, provincia de Manabí		
117	HITO 6 EJECUCIÓN: Contrato 1- Rehabilitación de la carretera Portoviejo; San Plácido - Pichincha; tramo: El Rodeo-San Plácido-Pichincha de 89 km de longitud; subtramo: Portoviejo-El Rodeo-San Sebastián de 67,3 km, provincia de Manabí	2_SAN_PLÁCIDO_-_PICHINCHA_FISCA.pdf	01/03/2019
118	HITO 6 EJECUCIÓN: Contrato 1- Rehabilitación de la carretera Portoviejo; San Plácido - Pichincha; tramo: El Rodeo-San Plácido-Pichincha de 89 km de longitud; subtramo: Portoviejo-El Rodeo-San Sebastián de 67,3 km, provincia de Manabí.	2_SAN_PLÁCIDO_-_PICHINCHA_OBRA.pdf	05/06/2019
119	HITO 6 EJECUCIÓN: Contrato 1- Rehabilitación de la carretera Portoviejo; San Plácido - Pichincha; tramo: El Rodeo-San Plácido-Pichincha de 89 km de longitud; subtramo: Portoviejo-El Rodeo-San Sebastián de 67,3 km, provincia de Manabí.	2_SAN_PLÁCIDO_-_PICHINCHA_FISCA.pdf	05/06/2019
120	HITO 6 EJECUCIÓN: Contrato 1- Rehabilitación de la carretera Portoviejo; San Plácido - Pichincha; tramo: El Rodeo-San Plácido-Pichincha de 89 km de longitud; subtramo: Portoviejo-El Rodeo-San Sebastián de 67,3 km, provincia de Manabí.	2_SAN_PLÁCIDO_-_PICHINCHA_OBRA.pdf	04/07/2019
121	HITO 6 EJECUCIÓN: Contrato 1- Rehabilitación de la carretera Portoviejo; San Plácido - Pichincha; tramo: El Rodeo-San Plácido-Pichincha de 89 km de longitud; subtramo: Portoviejo-El Rodeo-San Sebastián de 67,3 km, provincia de Manabí.	2_SAN_PLÁCIDO_-_PICHINCHA_FISCA.pdf	04/07/2019
122	HITO 6 EJECUCIÓN: CONTRATO 2 REHABILITACIÓN DE LA CARRETERA MANTA SAN MATEO RESPALDO EJECUCIÓN DE TRABAJOS	4_MANTA_-_SAN_MATEO_OBRA_03-09-2018-041134.pdf	05/09/2018
123	HITO 6 EJECUCIÓN: CONTRATO 2 REHABILITACIÓN DE LA CARRETERA MANTA SAN MATEO RESPALDO EJECUCIÓN DE TRABAJOS	4MANTA_-_SAN_MATEO_OBRA__02-10-2018-041934.pdf	04/10/2018
124	HITO 6 EJECUCIÓN: CONTRATO 2 REHABILITACIÓN DE LA CARRETERA MANTA SAN MATEO RESPALDO EJECUCIÓN DE TRABAJOS	4MANTA_-_SAN_MATEO_FISCA_02-10-2018-042021.pdf	04/10/2018
125	HITO 6 EJECUCIÓN: CONTRATO 2 REHABILITACIÓN DE LA CARRETERA MANTA SAN MATEO RESPALDO EJECUCIÓN DE TRABAJOS	4_MANTA_-_SAN_MATEO_OBRA.pdf	05/11/2018
126	HITO 6 EJECUCIÓN: CONTRATO 2 REHABILITACIÓN DE LA CARRETERA MANTA SAN MATEO RESPALDO EJECUCIÓN DE TRABAJOS	Memorando_Nro._MTOPE-SUBZ4-2018-1384-ME_Solicitud_de_Recursos_Obras_de_Arrastre_y_C.C._Nuevos_de_Terramoto.pdf	05/11/2018
127	HITO 6 EJECUCIÓN: CONTRATO 2 REHABILITACIÓN DE LA CARRETERA MANTA SAN MATEO RESPALDO EJECUCIÓN DE TRABAJOS	MANTA_-_SAN_MATEO_OBRA.pdf	05/12/2018
128	HITO 6 EJECUCIÓN: CONTRATO 2 REHABILITACIÓN DE LA CARRETERA MANTA SAN MATEO RESPALDO EJECUCIÓN DE TRABAJOS	4_MANTA_-_SAN_MATEO_OBRA_02-08-2018-045539.pdf	06/08/2018
129	HITO 6 EJECUCIÓN: CONTRATO 2 REHABILITACIÓN DE LA CARRETERA MANTA SAN MATEO RESPALDO EJECUCIÓN DE TRABAJOS	4_MANTA_-_SAN_MATEO_OBRA.pdf	04/01/2019
130	HITO 7 EJECUCIÓN: Contrato 2- Rehabilitación de la carretera: Manta - San Mateo (sitio crítico), provincia de Manabí	4_MANTA_-_SAN_MATEO_OBRA.pdf	05/02/2019
131	HITO 7 EJECUCIÓN: Contrato 2- Rehabilitación de la carretera: Manta - San Mateo (sitio crítico), provincia de Manabí	3_MANTA_-_SAN_MATEO_OBRA.pdf	01/03/2019
132	HITO 7 EJECUCIÓN: Contrato 2- Rehabilitación de la carretera: Manta - San Mateo (sitio crítico), provincia de Manabí	3_MANTA_-_SAN_MATEO_FISCA.pdf	01/03/2019

ARCHIVOS DEL PROYECTO

	Descripción de Archivo	Archivo	Fecha de Alta
133	HITO 7 EJECUCIÓN: Contrato 2- Rehabilitación de la carretera: Manta - San Mateo (sitio crítico), provincia de Manabí.	3_MANTA_-_SAN_MATEO_OBRA.pdf	05/06/2019
134	HITO 7 EJECUCIÓN: Contrato 2- Rehabilitación de la carretera: Manta - San Mateo (sitio crítico), provincia de Manabí.	3_MANTA_-_SAN_MATEO_FISCA.pdf	05/06/2019
135	HITO 7 EJECUCIÓN: Contrato 2- Rehabilitación de la carretera: Manta - San Mateo (sitio crítico), provincia de Manabí.	3_MANTA_-_SAN_MATEO_FISCA.pdf	04/07/2019
136	HITO 7 EJECUCIÓN: CONTRATO 3 CONSTRUCCIÓN PUENTE JAMA	PUENTE_JAMA_OBRA.pdf	05/12/2018
137	HITO 7 EJECUCIÓN: CONTRATO 3 CONSTRUCCIÓN PUENTE JAMA	1_PUENTE_JAMA_OBRA.pdf	04/01/2019
138	HITO 7 EJECUCIÓN: CONTRATO 3 CONSTRUCCIÓN PUENTE JAMA	1_PUENTE_JAMA_OBRA_03-09-2018-040301.pdf	05/09/2018
139	HITO 7 EJECUCIÓN: CONTRATO 3 CONSTRUCCIÓN PUENTE JAMA	1_PUENTE_JAMA_OBRA.pdf	05/11/2018
140	HITO 7 EJECUCIÓN: CONTRATO 3 CONSTRUCCIÓN PUENTE JAMA	Memorando_Nro._MTOF-DF-2018-870-ME_Confirmación_Desembolso_Crédito_Chino_Jama_y_Bahía.pdf	05/11/2018
141	HITO 7 EJECUCIÓN: CONTRATO 3 CONSTRUCCIÓN PUENTE JAMA	Memorando_Nro._MTOF-SUBZ4-2018-1384-ME_Solicitud_de_Recursos_Obras_de_Arrastre_y_C.C._Nuevos_de_Terremoto.pdf	05/11/2018
142	HITO 7 EJECUCIÓN: CONTRATO 3 CONSTRUCCIÓN PUENTE JAMA RESPALDO DE TRABAJOS EJECUTADOS	1_PUENTE_JAMA_OBRA_02-08-2018-045225.pdf	06/08/2018
143	HITO 7 EJECUCIÓN: CONTRATO 3 CONSTRUCCIÓN PUENTE JAMA RESPALDO DE TRABAJOS EJECUTADOS	1PUENE_JAMA_OBRA_02-10-2018-041211.pdf	04/10/2018
144	HITO 8 EJECUCIÓN: Contrato 3- Construcción puente Jama.	1_PUENTE_JAMA_OBRA.pdf	05/02/2019
145	HITO 8 EJECUCIÓN: Contrato 3- Construcción puente Jama.	11_PUENTE_JAMA_OBRA.pdf	05/06/2019
146	HITO 8 EJECUCIÓN: Contrato 3- Construcción puente Jama.	11_PUENTE_JAMA_OBRA.pdf	04/07/2019
147	HITO 8 EJECUCIÓN: CONTRATO 4 FISCALIZACIÓN CONSTRUCCIÓN PUENTE JAMA	1_PUENTE_JAMA_FISCA_03-09-2018-040352.pdf	05/09/2018
148	HITO 8 EJECUCIÓN: CONTRATO 4 FISCALIZACIÓN CONSTRUCCIÓN PUENTE JAMA	1PUENE_JAMA_FISCA_02-10-2018-041257.pdf	04/10/2018
149	HITO 8 EJECUCIÓN: CONTRATO 4 FISCALIZACIÓN CONSTRUCCIÓN PUENTE JAMA	1_PUENTE_JAMA_FISCA.pdf	05/11/2018
150	HITO 8 EJECUCIÓN: CONTRATO 4 FISCALIZACIÓN CONSTRUCCIÓN PUENTE JAMA	PUENTE_JAMA_FISCA.pdf	05/12/2018
151	HITO 8 EJECUCIÓN: CONTRATO 4 FISCALIZACIÓN CONSTRUCCIÓN PUENTE JAMA	1_PUENTE_JAMA_FISCA.pdf	04/01/2019
152	HITO 8 EJECUCIÓN: CONTRATO 4 FISCALIZACIÓN CONSTRUCCIÓN PUENTE JAMA	1_PUENTE_JAMA_FISCA_02-08-2018-045305.pdf	06/08/2018
153	HITO 9 EJECUCIÓN: Contrato 4- Fiscalización Construcción puente Jama.	1_PUENTE_JAMA_FISCA.pdf	05/02/2019
154	HITO 9 EJECUCIÓN: Contrato 4- Fiscalización Construcción puente Jama.	11_PUENTE_JAMA_FISCA.pdf	05/06/2019
155	HITO 9 EJECUCIÓN: CONTRATO 5 REPARACIÓN DE LA VÍA ACCESO A BAHÍA RESPALDO EJECUCIÓN DE TRABAJOS	Memorando_Nro._MTOF-DF-2018-870-ME_Confirmación_Desembolso_Crédito_Chino_Jama_y_Bahía.pdf	05/11/2018
156	Modificatorio 23 noviembre 2018	modificatorio_23_de_noviembre_2018.pdf	06/04/2020
157	RIESGO 1 ACCION 1 SUSPENSIÓN TRABAJOS ACCESO A BAHIA	MTOF-SUBZ4-20-93-OF.pdf	05/04/2020
158	RIESGO 1 ACCION 1 SUSPENSIÓN TRABAJOS AEROPUERTO	MTOF-SUBZ4-20-94-OF.pdf	05/04/2020

ARCHIVOS DEL PROYECTO

	Descripción de Archivo	Archivo	Fecha de Alta
159	RIESGO 1 ACCION 1 SUSPENSIÓN TRABAJOS MONTECRISTI JIPIJAPA	MTOP-SUBZ4-20-96-OF.pdf	05/04/2020
160	RIESGO 1 ACCION 1 Acuerdo Ministerial 012/2020 en base a el cual se suspende la ejecucion de trabajos	Acuerdo_m_012-2020_suspension_terminos_y_plazos_acogido_2020_observaciones-signed.pdf[1].pdf	21/08/2020
161	RIESGO 1 CIERRE Levantamiento de suspensión de trabajos Acceso a Bahía	MTOP-SUBSZ4-UETR-2020-152-ME.pdf	05/08/2020
162	RIESGO 1 CIERRE Levantamiento de suspensión de trabajos Aeropuerto de Manta	MTOP-DPM-GI-SUPERV-20-08-OF.pdf	05/08/2020
163	RIESGO 1 CIERRE Levantamiento de suspensión de trabajos Jipijapa La Cadena	MTOP-SUBZ4-20-194-OF.pdf	05/08/2020
164	Solicitud de cambio de Fase de Congelado a Ejecución (14-ene-2020)	Memorando_Nro._MTOP-SUBZ4-2020-0049-ME.pdf	14/01/2020
165	SOLICITUD DE CAMBIO DE FASE DE EJECUCION A CONGELADO	MTOP-SUBZ4-2019-0145-ME.pdf	30/01/2019
166	SOLICITUD DE CAMBIO DE FASE DE EJECUCION A CONGELADO	MTOP-SUBSZ4-UIDT-2019-0013-ME.pdf	30/01/2019
167	SOLICITUD DE CAMBIO DE FASE DE PROYECTO K084 MTOP -Proyecto de reconstrucción de obras por el terremoto 2016 - Manabí	MTOP-SUBZ4-2020-0049-ME.pdf	26/03/2020
168	SOLICITUD 2020 PARA RETORNO DE PROYECTO a estadode EJECUCION	MTOP-SUBZ4-2020-0049-ME.pdf	26/03/2020

EQUIPO DEL PROYECTO

Nombre	Rol	Puesto	Correo Electrónico	Teléfono(s)
Castro García, Wilter Alberto	Titular	Director/a Distrital de Transporte y Obars Públicas de Manabi	wcastro@mtop.gob.ec	
Tarabo Mieles, Tyron Xavier	Lider del proyecto.	Director Distrital de Transporte y Obras Públicas de Manabí, Encargado	ttarabo@mtop.gob.ec	023974600

FOTOGRAFÍA SELECCIONADA

Archivo	Fecha de Alta
112636_1.jpg	23/01/2019