

MTOP - Ministerio de Transporte y Obras Públicas
Subsecretaría de Transporte y Obras Públicas Zonal 1
Dirección de Transporte y Obras Públicas Distrital Imbabura

PROYECTO: K002 MTOP - Rehabilitación emergente del tramo Salinas Lita RVE E10 Abcisas 114+400 Sector Guadual parroquia la Carolina cantón Ibarra provincia de Imbabura

Líder del Proyecto:	Rea Hinojosa, Luis Fernando (Irea@mtop.gob.ec)		
Patrocinador Ejecutivo:	Reyes Pantoja, Wilson Hernan	Programas Relacionados:	
Titular:	Rea Hinojosa, Luis Fernando	Prioridad:	0
Tipo de Proyecto:	Infraestructura	Retorno Económico:	0.00
CUP:	175200000.0000.387609	TIR:	0.00 %
Objetivos Operativos:	1	VAN:	0.00
Viabilidad Técnica:	Media	Estimado Al Fin Del Proyecto:	3,599,841.23
Localidad de Gestión:	Zona 8 - DMG > Zona 8 - DMG > Zona 8 - DMG (Toda la Zona)		
Tipo de Ppto. Externo:		Fecha de Inicio - Fecha de Fin:	01/01/2022 - 01/12/2023
Fecha de última actualización:	14/12/2022	Fecha de Fin Base:	01/12/2023
Modificado por:	Becerra Albuja, Carlos Javier	Fecha del siguiente Hito:	01/10/2022

DATOS GENERALES

Descripción
Beneficios Cualitativos
Tipo de Beneficiario
Restricciones

Fase Actual:	Anteproyecto	Definición	Planeación	Ejecución	Cierre	Completado	Congelado	Cancelado
--------------	--------------	------------	------------	------------------	--------	------------	-----------	-----------

AVANCE FÍSICO DEL PROYECTO

% TIEMPO TOTAL TRANSCURRIDO

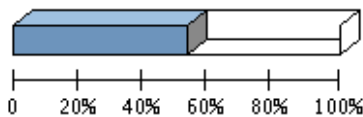

Transcurrido: 52.43 %
 Fecha de Inicio: 01/01/2022 Fecha de Fin: 01/12/2023

AVANCE FÍSICO PROGRAMADO VS. REAL

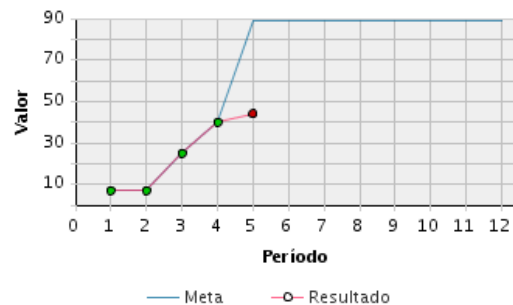

Porcentaje de Avance												
Año	Ene	Feb	Mar	Abr	May	Jun	Jul	Ago	Sep	Oct	Nov	Dic
2022	Avance programado acumulado											
	7 %	7 %	25 %	40 %	89 %	89 %	89 %	89 %	89 %	89 %	89 %	89 %
	Avance real acumulado											
	7 %	7 %	25 %	40 %	44 %							
Estado												
	●	●	●	●	●							

RESÚMENES EJECUTIVOS (MÁS RECIENTES)

Resúmenes Ejecutivos	Modificado por	Fecha de última actualización
<p>NOVIEMBRE 2022: Levantamiento Topográfico, accesos al proyecto, vía Ibarra y Lita para continuar los trabajos de acuerdo al cronograma presentado, se realiza rellenos en escombrera autorizada en Rocafuerte (escombrera 2), revisión de sitios de escombrera, contratista ha presentado la propuesta de intervención en la zona 1 debido a la presencia de nuevas grietas a 100 metros del escarpe, lo cual INCREMENTA VOLÚMENES de excavación y transporte</p>	Rea Hinojosa, Luis Fernando	01/12/2022 - 09:04 AM
<p>OCTUBRE: La obra se encuentra en Ejecución, con el 2.91% de avance de obra, se a socializado con la comunidad el proyecto, se realiza levantamiento Topográfico, zona 1, zona 3 y zona 4 para continuar los trabajos de acuerdo al cronograma presentado, excavación sin clasificar - camino piloto, llega el camino a la cumbre para inicio de estabilización en zona 1, se adecua zona de escombrera autorizada en Rocafuerte (escombrera 2), desalojo de Derrumbes, replanteo del camino piloto, señalización preventiva en zonas de trabajos, continúan trabajos de limpieza y perfilado de taludes en zona 3</p>	Rea Hinojosa, Luis Fernando	28/10/2022 - 09:42 AM
<p>SEPTIEMBRE: Con fecha de 15 de septiembre del 2022 se suscribe el contrato complementario con lo cual se reiniciaron los trabajos en El Guadual abscisa 114+400 km</p>	Rea Hinojosa, Luis Fernando	06/10/2022 - 08:48 AM
<p>AGOSTO El 01 de Junio debido por fenómenos superveniente, en la Obra, agrietamiento y asentamiento en el estribo del puente, agrietamiento en la parte superior de la corona del talud, mala calidad del suelo comprobada mediante exploraciones directas en los estribos del puente, se suspende la obra, continua la obra suspendida, se encuentra en proceso de suscripción del contrato complementario.</p>	Rea Hinojosa, Luis Fernando	06/09/2022 - 11:53 AM
<p>JULIO El 01 de Junio debido por fenómenos superveniente, en la Obra, agrietamiento y asentamiento en el estribo del puente, agrietamiento en la parte superior de la corona del talud, mala calidad del suelo comprobada mediante exploraciones directas en los estribos del puente, se suspende la obra</p>	Rea Hinojosa, Luis Fernando	06/09/2022 - 11:52 AM
<p>JUNIO 01 El 01 de Junio debido por fenómenos superveniente, en la Obra, agrietamiento y asentamiento en el estribo del puente, agrietamiento en la parte superior de la corona del talud, mala calidad del suelo comprobada mediante exploraciones directas en los estribos del puente.</p>	Rea Hinojosa, Luis Fernando	30/08/2022 - 08:55 AM
<p>MAYO 2022 En este mes se anticipa el anticipo para el contratista y se comienza con recorridos en el sitio del trabajo con el fiscalizador y supervisosr de la obra. inmediatamente se lleva la maquinaria del contratista para iniciar con la limpieza del material petreo que obtaculisa la vía por el deslizamiento del material pétreo del talud.</p>	Rea Hinojosa, Luis Fernando	07/07/2022 - 10:08 AM

LOCALIDADES

Localidad de Impacto
No hay información disponible



HITOS

	Hito	Categoría	Fecha Comprometida	Fecha Estimada	Fecha Real	A tiempo	Hito Cumplido	Avance Físico
1	INFORME DE NECESIDAD	1-Solicitud de Información	20/01/2022		20/01/2022		Sí	7.0
2	DECLARATORIA DE EMERGENCIA	1-Solicitud de Información	03/03/2022		04/03/2022		Sí	8.0
3	DEFINICIÓN DOCUMENTOS DE PROYECTOS FORMATO SENPLADES ELABORADO	1-Solicitud de Información	04/03/2022		04/03/2022		Sí	8.0
4	DEFINICIÓN PROYECTO DEL SIPeIP POSTULADO	1-Solicitud de Información	04/03/2022		04/03/2022		Sí	2.0

HITOS

	Hito	Categoría	Fecha Comprometida	Fecha Estimada	Fecha Real	A tiempo	Hito Cumplido	Avance Físico
5	PLANEACIÓN PRIORIZACIÓN SENPLADES EMITIDA	1-Solicitud de Información	27/04/2022		27/04/2022		Sí	5.0
6	PLANEACIÓN PROYECTO CON RECURSOS ECONÓMICO ASIGNADOS	1-Solicitud de Información	27/04/2022		27/04/2022		Sí	3.0
7	PLANEACIÓN PROYECTO PAI INCLUIDO	1-Solicitud de Información	27/04/2022		27/04/2022		Sí	2.0
8	EJECUCIÓN AVAL APROBADO	1-Solicitud de Información	29/04/2022		29/04/2022		Sí	1.0
9	EJECUCIÓN CERTIFICACIÓN PRESUPUESTARIA APROBADA	1-Solicitud de Información	29/04/2022		29/04/2022		Sí	1.0
10	EJECUCIÓN PROGRAMACIÓN PRESUPUESTARIA APROBADA (PATROCINADOR EJECUTIVO)	1-Solicitud de Información	29/04/2022		29/04/2022		Sí	1.0
11	EJECUCIÓN TÉRMINOS DE REFERENCIA APROBADOS	1-Solicitud de Información	29/04/2022		29/04/2022		Sí	2.0
12	EJECUCIÓN ADJUDICACIÓN REALIZADA	3-Adjudicación	03/05/2022		03/05/2022		Sí	2.0
13	EJECUCIÓN AMBIENTAL	4-Inicio de Trabajo	04/05/2022	01/10/2022			No	10.0
14	EJECUCIÓN CONTRATO PRINCIPAL Y/O COMPLEMENTARIO SUSCRITO	3-Adjudicación	04/05/2022		04/05/2022		Sí	2.0
15	EJECUCIÓN FISCALIZACIÓN	4-Inicio de Trabajo	04/05/2022	01/10/2022			No	5.0
16	EJECUCIÓN OBRA	4-Inicio de Trabajo	04/05/2022	01/10/2022			No	30.0
17	CIERRE INFORMES DE FISCALIZACIÓN APROBADOS	5-Entregables Intermedios	21/07/2023	08/07/2023			No	1.0
18	CIERRE ACTA DE ENTREGA RECEPCIÓN PROVISIONAL SUSCRITA	5-Entregables Intermedios	21/08/2023	27/08/2023			No	1.0
19	CIERRE ACTA ENTREGA RECEPCIÓN DEFINITIVA	6-Acta de Entrega-Recepción Definitiva	11/10/2023	11/10/2023			No	2.0
20	CIERRE CERTIFICACIÓN DE LA COORDINACIÓN GENERAL ADMINISTRATIVA FINANCIERA DE ASPECTOS ADMINISTRATIVOS FINIQUITADOS Y DE NO EXISTENCIA DE OBLIGACIONES PENDIENTES DE PAGO-SUSCRITO	V - Verificación ejecutiva	20/10/2023	20/10/2023			No	1.5
21	CIERRE CERTIFICACIÓN DE NO MANTENER SALDOS PRESUPUESTARIOS, CONTROLABLES O TESORERÍA PENDIENTE POR LIQUIDAR SUSCRITO MEF	V - Verificación ejecutiva	23/10/2023	24/10/2023			No	1.0
22	CIERRE CERTIFICACIÓN DE NO MANTENER SALDOS PRESUPUESTARIOS, CONTROLABLES O	V - Verificación ejecutiva	30/10/2023	30/10/2023			No	2.0

HITOS

	Hito	Categoría	Fecha Comprometida	Fecha Estimada	Fecha Real	A tiempo	Hito Cumplido	Avance Físico
	TESORERIA PENDIENTE POR LIQUIDAR SUSCRITO MEF							
23	CIERRE DE PROYECTO SEGÚN FORMATO SENPLADES APROBADO	V - Verificación ejecutiva	02/11/2023	02/11/2023			No	1.0
24	CIERRE LIQUIDACIÓN ECÓNOMICA	V - Verificación ejecutiva	15/11/2023	15/11/2023			No	1.0
25	CIERRE SOLICITUD DE CIERRE DE PROYECTO MÁXIMA AUTORIDAD APROBADO	V - Verificación ejecutiva	01/12/2023	01/12/2023			No	0.5

INDICADORES DEL PROYECTO

Indicador	Estado	Avance al Período	Meta	Resultado del Período	Fecha de Inicio	Último Período Actualizado
No hay información disponible						

AVANCE FINANCIERO DEL PROYECTO

COSTO TOTAL

Anticipo Desembolsado:	1,623,641.91
Estimado Al Fin Del Proyecto:	3,599,841.23 **
Costo Total:	3,599,841.23
Total Devengado:	69,436.65
% Costo Total Devengado:	1.93 %

***El Estimado al fin del proyecto se calcula con el devengado de años anteriores, mas el programado a devengar actual, mas el planeado de años futuros.*

% COSTO TOTAL DEVENGADO

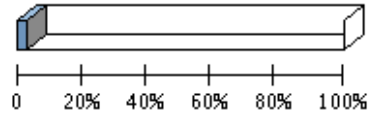

% Costo Total Devengado: 1.93 %

Perfil Económico 2022

	Años Previos	Año Actual (2022)	Años Futuros	Total
Ppto. Planeado	0.00	3,599,841.23	0.00	3,599,841.23
Ppto. Externo Planeado	0.00	0.00	0.00	0.00
Ppto. Aprobado Inicial	0.00	0.00	0.00	0.00
Ppto. Codificado	0.00	3,599,841.23	0.00	3,599,841.23
Ppto. Comprometido	0.00	1,720,583.61	0.00	1,720,583.61
Planeado - Codificado (2022)		0.00		
Programado a Devengar	0.00	3,599,841.23	0.00	3,599,841.23
Ppto. Devengado	0.00	69,436.65	0.00	69,436.65
Pagado Real	0.00	69,436.65	0.00	69,436.65
Estimado a fin de año	* 0.00	3,599,841.23	0.00	3,599,841.23
Variación Proyectada (Programado a Devengar - Estimado)	0.00	0.00	0.00	0.00
% de Programado a Devengar vs. Devengado	* 0.00 %	1.93 %	0.00 %	1.93 %
Ppto. Codificado 998	0.00	0.00	0.00	0.00
Ppto. Devengado 998	0.00	69,436.65	0.00	69,436.65

* Ppto. Devengado

PROGRAMADO A DEVENGAR VS. DEVENGADO 2022

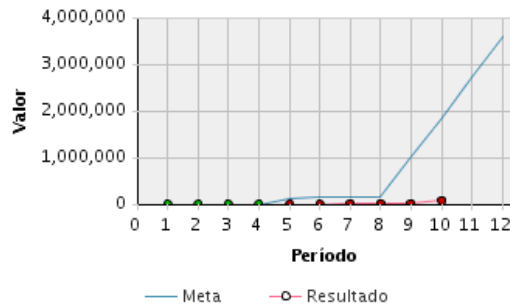

Presupuesto Mensual 2022

Mes	Prog. a Devengar (Mensual)	Devengado (Mensual)	Prog. a Devengar (Acumulado)	Devengado (Acumulado)	Avance Acumulado	Estado	Avance Anual
Ene	0.00	0.00	0.00	0.00	100.00 %	●	0.00 %

Presupuesto Mensual 2022							
Mes	Prog. a Devengar (Mensual)	Devengado (Mensual)	Prog. a Devengar (Acumulado)	Devengado (Acumulado)	Avance Acumulado	Estado	Avance Anual
Feb	0.00	0.00	0.00	0.00	100.00 %		0.00 %
Mar	0.00	0.00	0.00	0.00	100.00 %		0.00 %
Abr	0.00	0.00	0.00	0.00	100.00 %		0.00 %
May	108,591.05	0.00	108,591.05	0.00	0.00 %		0.00 %
Jun	31,738.64	0.00	140,329.69	0.00	0.00 %		0.00 %
Jul	0.00	10,020.43	140,329.69	10,020.43	7.14 %		0.28 %
Ago	0.00	0.00	140,329.69	10,020.43	7.14 %		0.28 %
Sep	870,307.44	0.00	1,010,637.13	10,020.43	0.99 %		0.28 %
Oct	848,589.23	59,416.22	1,859,226.36	69,436.65	3.73 %		1.93 %
Nov	870,307.44		2,729,533.80				
Dic	870,307.43		3,599,841.23				
Total	3,599,841.23	69,436.65					

OBJETIVOS ALINEADOS

Objetivos Operativos	
21	Incrementar el nivel de servicio de la Red Vial Estatal Provincial MEDIANTE un plan de contratación y de control de las actividades de conservación y rehabilitación por administración directa o contratada.

ARCHIVOS DEL PROYECTO

	Descripción de Archivo	Archivo	Fecha de Alta
1	A.1. INFORME TÉCNICO DEL ADMINISTRADOS	informe_tecnico_administrador-signed0839709001655312927.pdf	30/08/2022
2	A.1.1. CEDULA PRESUPUESTARIA	R2022-08-30_10-58-35.pdf	30/08/2022
3	A.3 CONTRATO COMPLEMENTARIO	Contrato_Complementario_1_Guadual_compressed.pdf	28/10/2022
4	A.4. Informe Ejecutivo Octubre	Informe_ejecutivo_Guadual.pdf	28/10/2022
5	A.5 Memoria Ayuda mes de Noviembre	05_ayuda_memoria_guadual_24_nov_(1)-1-signed.pdf	01/12/2022
6	A.6. CONTRATO COMPLEMENTARIO	Contrato_Complementario_1_Guadual_SUBIR_AL_GPR.pdf	01/12/2022

FOTOGRAFÍA SELECCIONADA

Archivo	Fecha de Alta
149134_1.jpg	30/08/2022