

PROYECTO: ESTUDIOS DE FACTIBILIDAD, BIENEFICIOS AMBIENTALES E INGENIERÍA DEFINITIVOS PARA LA AMPLIACIÓN (4 CARRETES), RECTIFICACIÓN Y MEJORAMIENTO DE LA CARRETERA PELILEO-BAÑOS, RECUPERE FUENTES Y PASO LATERAL DE PELILEO. LONGITUD TOTAL APROXIMADA 34.80 KM, UBICADA EN LA PROVINCIA DE TUNGURAHUA.		DATUM: W.G.S. 84		CUADRÍCULA: U.T.M.		ZONA GEOGRÁFICA: 17 S	
CONTENIDO: MAPA DE ECOLOGÍA DEL PROYECTO.		CONTRATO: 2014-01-0001-001		ESCALA GRÁFICA 			
CLASE: III		LONGITUD: 31 km		ESTADIO: PRELIMINAR		FECHA: OCTUBRE 2016	
CONSULTOR: CONSORCIO PELILEO - BAÑOS		MINISTERIO DE TRANSPARENCIA Y OBRAS PÚBLICAS REGIONAL 3.					
INGENIERO DISEÑO:		DISEÑADOR:		REPRESANTANTE LOCAL:			
REVISOR:		REVISOR:		REVISOR:			

SIMBOLOGÍA	
● Poblados	— Camino pavimentado de una vía
○ Antena	— Camino lestrado de dos o más vías
□ Centro	— Camino lestrado de una vía
■ Casa	— Camino de verano
◆ Chozas	— Café
● Punto desvenecado	— Bosques
○ Iglesias	— Camino de herradura
○ Monumento	— Puentes
○ Casita, parva	— Curvas de nivel
— Camarero	— Acequia y zanja
— Línea de energía eléctrica	— Acueducto, canal
— Pálpito	— Río sencillo intermitente
— Camino pavimentado de dos o más vías con separador	— Río sencillo permanente
— Camino pavimentado de dos o más vías	— Área
	— Casas o edificios a escuela
	— Chozas estrechas a escuela
	— Iglesias a escuela
	— Zona urbana

DIAGRAMA DE UBICACIÓN	
UBICACIÓN CANTONAL 	UBICACIÓN PLANO
PROVINCIA: Tungurahua CANTÓN: San Pedro de Pelileo	

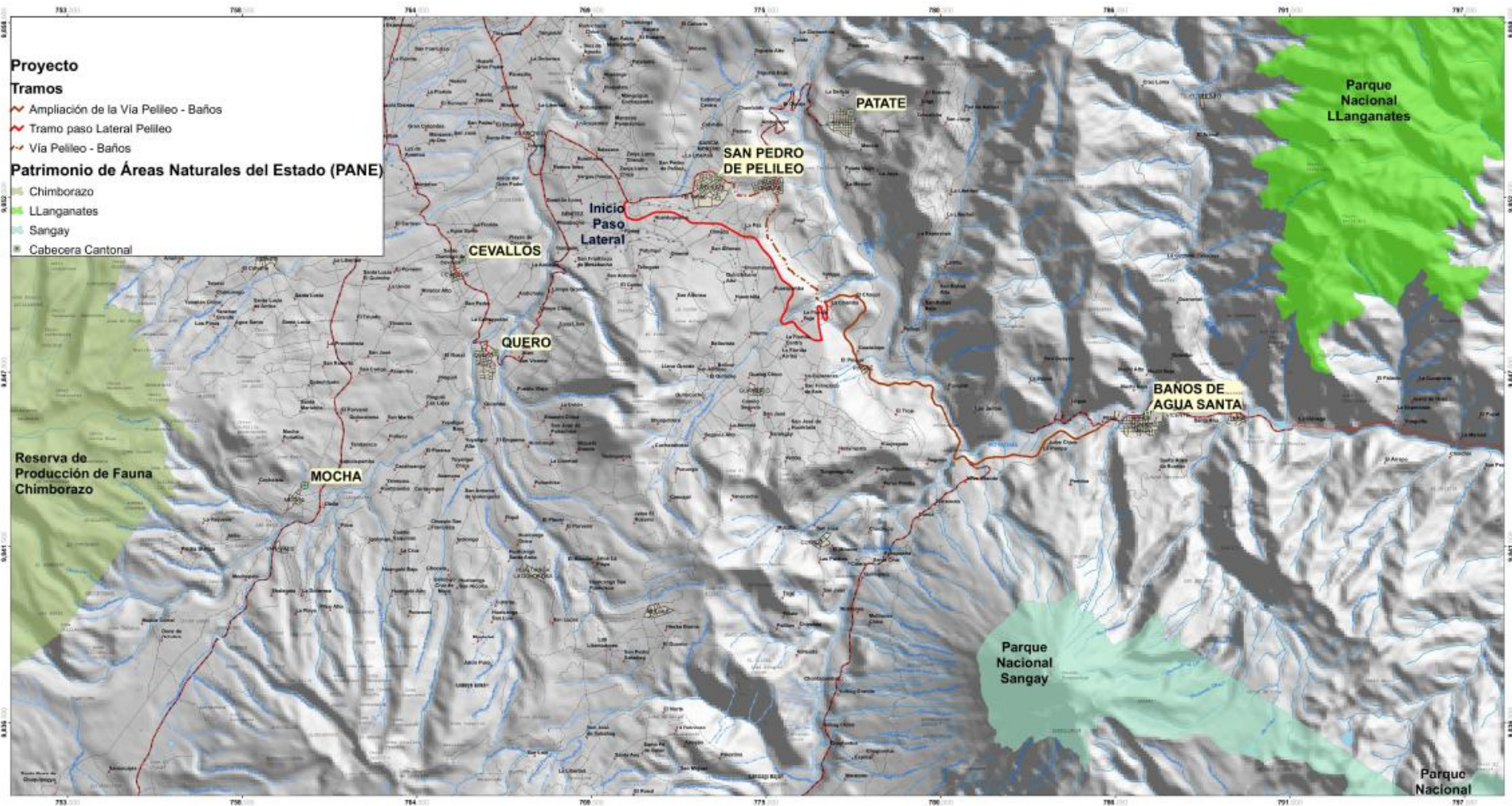

	PROYECTO: ESTUDIOS DE FACTIBILIDAD, IMPACTOS AMBIENTALES E INGENIERA DEFINITIVOS PARA LA AMPLIACIÓN Y GARIBLES RECTIFICACIÓN Y MAJORAMIENTO DE LA CARRETERA PELLEO-BAÑOS, INCLUIR PUENTES Y PASO LATERAL DE PELLEO. LONGITUD TOTAL APROXIMADA 34.90 KM. UBICADA EN LA PROVINCIA DE TUNGURAHUA.	DATUM: W.G.S. 84	CUADRÍCULA: U.T.M.	ZONA GEOGRÁFICA: 17 S	SIMBOLOGÍA <ul style="list-style-type: none"> ● Poblados ▲ Antena ○ Centro ■ Casa ● Chozas ● Punto de aversión ● Iglesia ● Monumento ● Casera, paraca ● Cementerio ● Línea de energía eléctrica ● Puédro ● Carretera pavimentada de dos o más vías con separador ● Carretera pavimentada de una vía ● Carretera bituminosa de dos o más vías ● Carretera bituminosa de una vía ● Carretera de terradura ● Puentes ● Curvas, de nivel ● Acequia y zanja ● Acueducto, canal ● Río sencillo intermitente ● Río sencillo perenne ● Arena ● Chozas o edificios a escala ● Chozas estructuras a escala ● Iglesias a escala ● Zona urbana 	DIAGRAMA DE UBICACIÓN USUACIÓN CANTONAL USUACIÓN PLANO PROVINCIA: Tungurahua CANTÓN: San Pedro de Pelileo
	ESCALA GRÁFICA 	FUENTE: Información de referencia cartográfica basada principalmente por el IGM escala 1:50,000 Instituto Ecuatoriano de Estadística y Censos escala 1:25,000				

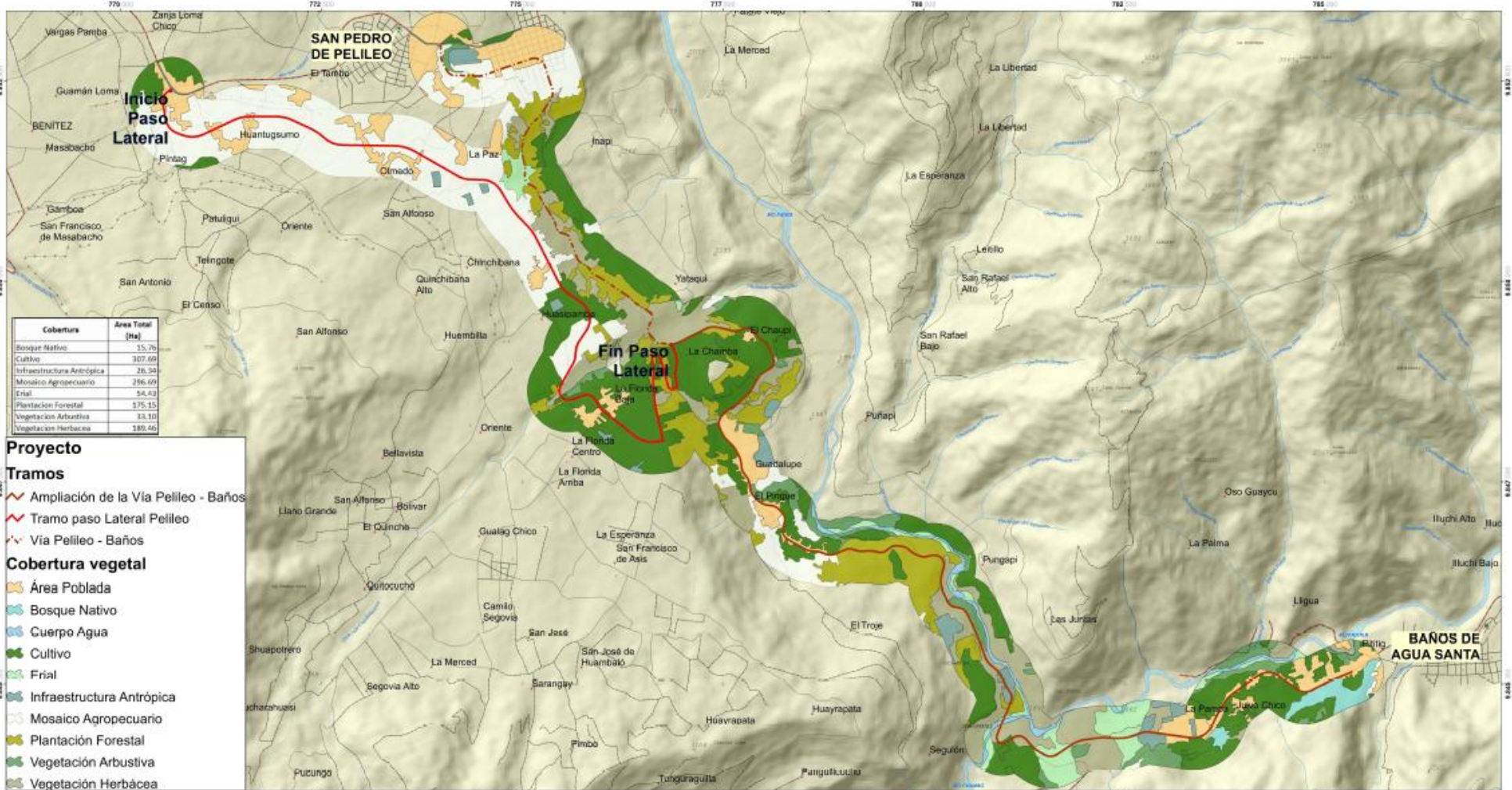

<p>PROYECTO: ESTUDIOS DE FACTIBILIDAD, IMPACTOS AMBIENTALES E INGENIERIA DEFENSIVOS PARA LA AMPLIACION DE CARRETES, RECTIFICACION Y MEJORAMIENTO DE LA CARRETERA PELILLO-BANIOS, PASEO LATERAL Y PASO LATERAL DE PELILLO. LONGITUD TOTAL APROXIMADA 34,80 KM. UBICACION EN LA PROVINCIA DE TUNGURAHUA</p>		<p>DATUM: W.G.S. 84</p>	<p>CUADRICULA: U.T.M.</p>	<p>ZONA GEOGRAFICA: 17 S</p>
<p>CONTENIDO: MAPA DE COBERTURA VEGETAL DEL PROYECTO.</p>		<p>ESCALA GRAFICA</p>		
<p>CLASE: III</p> <p>LONGITUD: 35 km</p> <p>ESTUDIO: PRELIMINAR</p> <p>PROVINCIA: TUNGURAHUA</p> <p>FECHA: OCTUBRE 2018</p>		<p>FUENTE: Información de referencia cartográfica básica proporcionada por el IGN a escala 1:50,000. Mapa Especial Ecuadoriano escala 1:25,000. Cartografía Temática SICTURHAB 2016</p>		
<p>CONSULTOR: CONSORCIO PELILLO - BAÑOS</p>		<p>MINISTERIO DE TRANSPORTES Y OBRAS PUBLICAS REGIONAL 3.</p>		
<p>INGENIERO GEOLOGO: [Logo]</p> <p>INGENIERO CIVIL: [Logo]</p> <p>INGENIERO EN SISTEMAS DE TELECOMUNICACIONES: [Logo]</p> <p>INGENIERO EN SISTEMAS DE TELECOMUNICACIONES: [Logo]</p>		<p>MANEJO DE OBRA: [Logo]</p> <p>MANEJO DE OBRA: [Logo]</p> <p>MANEJO DE OBRA: [Logo]</p> <p>MANEJO DE OBRA: [Logo]</p>		
<p>SUPERVISION - M.T.O.P.</p>		<p>SIMBOLOGIA</p> <ul style="list-style-type: none"> ● Poblados Antena Centeno Casas Chicos Punto de diversión Iglesias Manejo Cancha, cancha Cementerio Línea de energía eléctrica Pedregal Cerros pavimentados de dos o más vías con separador Cerros pavimentados de dos o más vías 		
<p>DIAGRAMA DE UBICACION</p> <p>UBICACION CANTONAL</p> <p>UBICACION PLANO</p>		<p>ARENAS</p> <ul style="list-style-type: none"> Arroyo Cruce o edificio a escuela Chozas estrechas a escuela Iglesias a escuela Zona urbana 		

ANEXO 17

"ESTUDIOS DE FACTIBILIDAD, IMPACTOS AMBIENTALES E INGENIERÍA DEFINITIVOS PARA LA AMPLIACIÓN (4 CARRILES), RECTIFICACIÓN Y MEJORAMIENTO DE LA CARRETERA PELILEO-BAÑOS, INCLUYE PUENTES Y PASO LATERAL DE PELILEO; LONGITUD TOTAL APROXIMADA 34.00 KM, UBICADA EN LA PROVINCIA DE TUNGURAHUA"

Diagnóstico Arqueológico y de Bienes Patrimoniales

**Autor
María Soledad Plaza
Arqueo-109**

**"ESTUDIOS DE FACTIBILIDAD, IMPACTOS AMBIENTALES E
INGENIERÍA DEFINITIVOS PARA LA AMPLIACIÓN (4 CARRILES),
RECTIFICACIÓN Y MEJORAMIENTO DE LA CARRETERA PELILEO-
BAÑOS, INCLUYE PUENTES Y PASO LATERAL DE PELILEO; LONGITUD
TOTAL APROXIMADA 34.00 KM, UBICADA EN LA PROVINCIA DE
TUNGURAHUA"**

Diagnóstico Arqueológico y de Bienes Patrimoniales

CONTENIDO

1. Introducción.....	1
2. Área de Estudio.....	1
3. Objetivo.....	2
4. Resultados.....	2
4.1. Cantón Pelileo.....	2
4.1.1. Patrimonio Arqueológico y Bienes Patrimoniales.....	2
4.2. Cantón Baños.....	3
4.2.1. Patrimonio Arqueológico y Bienes Patrimoniales.....	3
4.3. Conclusiones y Recomendaciones.....	5

"ESTUDIOS DE FACTIBILIDAD, IMPACTOS AMBIENTALES E INGENIERÍA DEFINITIVOS PARA LA AMPLIACIÓN (4 CARRILES), RECTIFICACIÓN Y MEJORAMIENTO DE LA CARRETERA PELILEO-BAÑOS, INCLUYE PUENTES Y PASO LATERAL DE PELILEO; LONGITUD TOTAL APROXIMADA 34.00 KM, UBICADA EN LA PROVINCIA DE TUNGURAHUA"

Diagnóstico Arqueológico y de Bienes Patrimoniales

1. Introducción

El patrimonio de un pueblo es el legado dejado por sus antepasados. La diversidad patrimonial existente en nuestro país se expresa en sus elementos culturales, tangibles e intangibles, que cobran importancia gracias a la apropiación de éstos por parte de las colectividades y que han establecido, a lo largo de la historia, rasgos identitarios propios de cada grupo, acorde al espacio en donde se ubican.

Los bienes patrimoniales ecuatorianos, producidos desde hace miles de años son el testimonio de un proceso histórico, artístico, científico y sociocultural, que debe ser estudiado, protegido y conservado en el marco de la normativa vigente y en coordinación con los entes de control y administración, con el fin de reforzar y aportar al mayor conocimiento de nuestra historia e identidad

En el caso de la arqueología, las evidencias de ocupación del pasado están presentes en la mayor parte del territorio de nuestro país, es necesario considerar que esta ocupación ha sido constante desde, aproximadamente, 10000 años atrás, por lo que los hallazgos arqueológicos casuales suceden con frecuencia. En la región centro sierra los restos culturales de procedencia arqueológica pertenecen a las culturas puruhá, panzaleo e inca.

En el presente informe técnico, se describen los resultados del diagnóstico arqueológico y de bienes patrimoniales, efectuados en las zonas de intervención del proyecto de ampliación de la carretera Pelileo Baños y de la construcción del paso lateral de la ciudad de Pelileo.

Para el efecto, se cita y analiza la información recabada de los registros del Instituto Ecuatoriano de Patrimonio Cultural (INPC), dentro del Sistema de Información del Patrimonio Cultural Ecuatoriano (SIPCE), así como información de los Gobiernos Autónomos Descentralizados Municipales de los cantones Pelileo y Baños, principales centros urbanos referentes del proyecto vial.

2. Área de Estudio

El proyecto se desarrollará en la provincia del Tungurahua, cantones de Pelileo y Baños; los trabajos de ampliación vial a 4 carriles de un primer tramo, se ejecutará sobre la carretera existente y que conecta las ciudades de Pelileo y Baños, atravesando las zonas pobladas de Chambag, El Chaupi, Guadalupe, El Pingue, Las Pampas, Los Sauces y el Barrio Pititig. Un segundo tramo implicará la construcción de una autovía en zonas Urbano-Rurales pertenecientes a la parroquia matriz de Pelileo, barrios: El Corte, Huantugsumo, La Paz, Huasipamba Bajo y del barrio La Florida, perteneciente a la parroquia de Huambaló.

Los sitios definidos para el área de estudio contemplan las áreas geográficas definidas en el certificado de Intersección emitido por el Ministerio del Ambiente y registrado con el CÓDIGO: MAE-RA-2017-330693, en el mismo que se certifica que NO INTERSECTA con el Sistema Nacional de Áreas Protegidas (SNAP), Patrimonio Forestal del Estado (PFE), Bosques y Vegetación Protectora (BVP) del Ecuador.

Para el levantamiento de la información del Diagnóstico Arqueológico y de Bienes Patrimoniales de las áreas de influencia directa e indirecta, se tomó en consideración las coordenadas definidas en el certificado de intersección y los lineamientos técnicos definidos en los términos de referencia del proyecto así como las circunscripciones políticas y administrativas de los cantones señalados.

3. Objetivo

Identificar posibles afectaciones a sitios arqueológicos y bienes patrimoniales registrados dentro del Sistema de Información del Patrimonio Cultural Ecuatoriano (SIPCE), durante la ejecución del proyecto de ampliación, rectificación y mejoramiento de la carretera Pelileo Baños, a través del análisis espacial del área de intervención.

4. Resultados

4.1. Cantón Pelileo

4.1.1. Patrimonio Arqueológico y Bienes Patrimoniales

En el cantón Pelileo, de acuerdo a la información generada por el Instituto Nacional de Patrimonio Cultural del Ecuador (INPC), se registran 8 sitios con restos o evidencias arqueológicas, como se muestra en el Cuadro 1 (Solicitud de información, fichas y ubicación geográfica de sitios con información remitida por el INPC, ARQ-Anexos 1-10).

De acuerdo a las descripciones y ubicación de los sitios referidos, las actividades constructivas del proyecto vial, tendrá interferencia con uno de los 8 puntos identificados por el INPC (N° 7, Barrio Oriente, Código AY-18-07-50-000-09-000007). Sin embargo, este punto se ubica en el tramo entre Pelileo y Chambag, mismo que, de acuerdo a los estudios técnicos, no se van a desarrollar actividades de ampliación, sino únicamente un fortalecimiento de la carpeta asfáltica. Eso implica que no van a existir movimientos de tierras que pongan en riesgo o alerta el sitio mencionado.

Cuadro 1. Registro de sitios Arqueológicos en el cantón Pelileo

N°	NOMBRE SITIO	CODIGO	CANTON	PARROQUIA	COORDENADAS		ALTITUD msnm
					E	N	
1	Terrazas de Michuczi	AY-18-07-50-000-09-000001	Pelileo	Pelileo Cabecera Cantonal	775335	9853605	2441
2	El Obraje Bajo	AY-18-07-50-000-09-000004	Pelileo	Pelileo Cabecera Cantonal	775913	9855500	2101
3	Inapi	AY-18-07-50-000-09-000002	Pelileo	Pelileo Cabecera Cantonal	776184	9851595	2296
4	Chambiato	AY-18-07-50-000-09-000003	Pelileo	Pelileo Cabecera Cantonal	73736	9854938	2570
5	Hacienda El Obraje	AY-18-07-50-000-09-000005	Pelileo	Pelileo Cabecera Cantonal	775494	9855370	2210
6	El Obraje o San Alfonso	AY-18-07-50-000-09-000006	Pelileo	Pelileo Cabecera Cantonal	775576	9855462	2197
7	Barrio Oriente	AY-18-07-50-000-09-000007	Pelileo	Pelileo Cabecera Cantonal	775277	9852621	2470
8	El Pingue	AY-18-07-50-000-09-000008	Pelileo	Pelileo Cabecera Cantonal	779388	9845491	2447

Fuente: Instituto Nacional de Patrimonio Cultural del Ecuador (INPC).

Elaboración: Equipo Consultor Socio-Ambiental, 2018

Complementariamente, el Consorcio Pelileo Baños, mediante oficio N° PPB-SUP-081-18 del 10 de julio del 2018 (ARQ-Anexo 1), solicita al MTOP, oficiar al Gobierno Autónomo Descentralizado del cantón Pelileo, para pedir información sobre la existencia de monumentos naturales, restos arqueológicos y otros vestigios relacionados con el Patrimonio Cultural que se halle registrado en su jurisdicción cantonal. Hasta la fecha de la formulación de este informe (4 de octubre 2018), no se ha recibido ninguna notificación de respuesta a lo solicitado

Por otra parte, y referente al tema, el MTOP mediante oficio N° MTOP-SUBZ3-2018-0118-OF, del 15 de agosto de 2018 (ARQ-Anexo 11), solicita al Consorcio Pelileo Baños, hacer llegar la siguiente información que es requerida por el Instituto Nacional de Patrimonio Cultural INPC Z3:

“Es necesario que nos hagan llegar a la brevedad posible los estudios concernientes a los bienes patrimoniales citados y otros de carácter cultural que la consultora ha identificado en el trazo de la vía (De acuerdo a lo conversado en la reunión del 23 de julio de 2018 en el INPC Z3). Se refiere a que se remita todas las Fichas identificadas y recabadas por el Consultor en el Sistema SIPCE.

De igual forma se solicita información adicional de las coordenadas de inicio y final de la vía así como áreas de puentes, redondeles, escombreras y otros datos que nos permita identificar de mejor forma posibles afectaciones a los bienes patrimoniales. Esta información nos servirá de mucho apoyo para agilizar la gestión y dar una respuesta al respecto”.

El Consorcio Pelileo Baños, mediante Oficio N° PPB-SUP-103-18 del 21 de Agosto de 2018 (ARQ-Anexo 12), envía la información solicitada por el INPC al MTOP, comunicación a la cual aún no se ha obtenido respuesta aún.

4.2. Cantón Baños

4.2.1. Patrimonio Arqueológico y Bienes Patrimoniales

En el cantón Baños, de acuerdo a la información generada por el Instituto Nacional de Patrimonio Cultural del Ecuador (INPC), se registran 4 sitios arqueológicos (Cuadro 2). Las fichas de cada uno de los sitios emitidos por el INPC en los ARQ-Anexos 13-16 y el Mapa de ubicación de sitios, en el ARQ-Anexo 10.

De acuerdo a las descripciones y ubicación de los sitios referidos, las actividades constructivas del proyecto, no causará afectaciones o alteraciones a los sitios mencionados.

Cuadro 2. Registro de sitios Arqueológicos en el cantón Baños.

N°	NOMBRE SITIO	CODIGO	CANTON	PARROQUIA	COORDENADAS		ALTITUD (m)
					E	N	
1	Rio Negro	AY-18-02-52-000-09-000001	Baños	Rio Negro	810247	9849062	1565
2	San Pedro	AY-18-02-53-000-09-000001	Baños	Rio Verde	798285	9844170	2438
3	OTT-1 Rio Topo	AY-18-02-52-000-09-000002	Baños	Rio Negro	811053	9849410	1639
4	Ñ-02- Rio Negro	AY-18-02-52-000-09-000003	Baños	Rio Negro	809835	98488016	1490

Fuente: Instituto de Patrimonio Cultural del Ecuador (INPC).

Elaboración: Equipo Consultor Socio-Ambiental, 2018

Complementariamente, el Consorcio Pelileo Baños, mediante oficio N° PPB-SUP-081-18 del 10 de julio del 2018 (ARQ-Anexo 1), solicita al MTOP, oficiar al Gobierno Autónomo Descentralizado del cantón Baños de Agua Santa, para pedir información sobre la existencia de monumentos naturales, restos arqueológicos y otros vestigios relacionados con el Patrimonio Cultural que se halle registrado en su jurisdicción cantonal.

En respuesta a lo señalado, el MTOP, mediante oficio Nro. MTOP-SUBZ3-2018-0121-OF (ARQ-Anexo 17), comunica al Consorcio Pelileo Baños que el Gobierno Autónomo Descentralizado Municipal del Cantón Baños de Agua Santa, remite

6 fichas catastrales de bienes patrimoniales en dicho cantón, que podrían ser afectados a consecuencia del trazado de la ampliación del proyecto vial (ARQ-Anexos 18-23).

Con esta información el Consorcio Pelileo-Baños, realizó la verificación tanto en el campo como en los planos sobre la ubicación de los seis bienes inmuebles, en la franja de ampliación de la vía, determinándose que cinco de ellos se hallan fuera del proyecto (ARQ-Anexo 24), por lo que no existiría ninguna intervención que afecte a los mismos. Estos inmuebles están fijados con los códigos, claves catastrales y coordenadas (Cuadro 3).

Cuadro 3. Bienes Inmuebles reportados por el GADBAS en el proyecto vial

N°	Bien Inmueble	Clave Catastral	Código	Coordenadas		Comentario
				N	E	
1	Vivienda	18-02-50-01-08-31-71	BI-18-02-50-000-000007	9845292	785535	Fuera del trazado vial
2	Vivienda	18-02-50-01-07-01-32	BI-18-02-50-000-000008	9845505	785913	Fuera del trazado vial
3	Vivienda	18-02-50-01-08-07-44	BI-18-02-50-000-000014	9845513	785869	Fuera del trazado vial
4	Vivienda	18-02-50-01-07-06-03	BI-18-02-50-000-000035	9845469	786111	Fuera del trazado vial
5	Vivienda	18-02-50-01-08-31-29	BI-18-02-50-000-000025	9845224	785440	Fuera del trazado vial
6	Vivienda	18-02-50-01-08-41-15	BI-18-02-50-000-000012	9844968	784627	Borde de la vía

Fuente: GADCBAS, 2018.

Elaboración: Consultoría Socioambiental, 2018

Con relación al sexto bien-inmueble (Definido con la clave catastral 18-02-50-01-08-41-15, el código BI-18-02-50-000-000012 y coordenadas 9'844.968 N – 784.627 E), el Consorcio Pelileo-Baños verificó que una arista de dicho bien (Columna de madera del portal) está implantada en la parte final de la berma / acera izquierda según la sección típica, en la abscisa 19+626, pero que no afecta de ninguna manera la implantación general del inmueble.

A pesar de lo expuesto, en la versión final de los planos de diseño vial definitivo, se incluirán notas o se tomarían medidas para evitar que la columna de madera referida pueda tener alguna afección.

Por otra parte, y referente al tema, el MTOP mediante oficio N° MTOP-SUBZ3-2018-0118-OF (ARQ-Anexo 11) del 15 de agosto de 2018, solicita al Consorcio Pelileo Baños, hacer llegar la siguiente información que es requerida por el Instituto Nacional de Patrimonio Cultural INPC Z3:

“Es necesario que nos hagan llegar a la brevedad posible los estudios concernientes a los bienes patrimoniales citados y otros de carácter cultural que la consultora ha identificado en el trazo de la vía (De acuerdo a lo conversado en la reunión del 23 de julio de 2018 en el INPC Z3). Se refiere a que se remita todas las Fichas identificadas y recabadas por el Consultor en el Sistema SIPCE.

De igual forma se solicita información adicional de las coordenadas de inicio y final de la vía así como áreas de puentes, redondeles, escombreras y otros datos que nos permita identificar de mejor forma posibles afectaciones a los bienes patrimoniales. Esta información nos servirá de mucho apoyo para agilizar la gestión y dar una respuesta al respecto”.

El Consorcio Pelileo Baños, mediante Oficio PPB-SUP-103-18 del 21 de Agosto de 2018 envía la información solicitada por el INPC al MTOP, comunicación a la cual no se ha tenido respuesta aún (ARQ- Anexo 12)

4.3. Conclusiones y Recomendaciones

De acuerdo al análisis espacial realizado, respecto a la geo-referenciación de los sitios arqueológicos registrados dentro del Sistema de Información del Patrimonio Ecuatoriano, no existiría afectación de éstos durante la ejecución del proyecto para **LA AMPLIACIÓN (4 CARRILES), RECTIFICACIÓN Y MEJORAMIENTO DE LA CARRETERA PELILEO-BAÑOS, INCLUYE PUENTES Y PASO LATERAL DE PELILEO; LONGITUD TOTAL APROXIMADA 34.00 KM, UBICADA EN LA PROVINCIA DE TUNGURAHUA.**

En el proceso constructivo se recomienda efectuar estudios arqueológicos en su fase de prospección y hacer el monitoreo y de ser el caso, rescate, en el área de intervención del proyecto, con el fin de precautelar posibles sitios arqueológicos que puedan ser hallados de manera casual, considerando el potencial arqueológico que posee la zona.

En concordancia con la Ley Orgánica de Cultura y el Reglamento para la concesión de permisos de investigación arqueológica terrestre del INPC, los estudios arqueológicos deberán realizarse por un profesional calificado por el INPC y bajo la normativa vigente.

Sin otro particular suscribo



Lic. María Soledad Plaza Varea
Arqueo-109.

**INSTITUTO NACIONAL DE PATRIMONIO CULTURAL
REGISTRO DE PROFESIONAL**

Base de Datos: **Arqueólogo(a) y Paleontólogo(a)**

Código de Registro: **Arqueo-109**

Nombre: **Plaza Varea María Soledad**

Identificación: **0103517637**

En uso de las facultades que le confiere la Ley de Patrimonio Cultural y su Reglamento, el INPC continuará llevando la Base de Datos de los profesionales que realizan tareas de investigación, restauración - conservación, excavación, sobre bienes pertenecientes al Patrimonio Cultural del Estado, de modo de poder realizar las tareas de control correspondientes.

Para comprobar la autenticidad de este Registro ingrese a la Base de Datos de Profesionales y ubique el Código de Registro utilizando el filtro correspondiente:

<http://regprof.inpc.gob.ec/browse-db-qui.php>

Colón Oe 1-93 y Av. 10 de Agosto "La Circasiana"
Teléfonos: (5932) 2227 927 / 2549 257 / 2227 969 / 2543 527
Dirección de Conservación y Salvaguardia de Bienes Patrimoniales Culturales: Ext 113, 129, 138
direccion.conservacion@inpc.gob.ec - www.inpc.gob.ec

Impresión: 2018-06-07 17:57:56

Usuario: 0103517637

ANEXO 18

ESTUDIO PARA LA AMPLIACION DE LA VIA PELELO-BAÑOS
CONSTRUCCION DEL PASO LATERAL PELELO

06/Mayo/2018

MATRIZ DE LAVANTAMIENTO DE INFORMACION

Aspectos Generales:

Nombre del Caserio: *Champi*

Dirección:

Cargo	Nombres Apellido	Teléfono
1. Presidente C. Ho. Niños	Manuel Penilla	
2. Vicepresidente Ho. Niños	Rosendo Rojas Garcia	
3. Secretario Ho. Niños	Victor Pabellón	
4. Tesorero Ho. Niños	Yerónica Garcia	
5. Vocal I Ho. Niños	Jose Penilla	
6. Vocal II Ho. Niños	Gerardo Villaverde	
7.		

Nombres de los Barrios: * *Cruce Pelelo, Cruz de Arroyo, Cruz de la Cruz y Cruz de la Cruz*

Población Total: *350* Total de Casas: *37* Total de Vehículos: *20*

Actividades Productivas:

Agricultura y Ganadería al 100% de la población

Servicios Básicos Disponibles:

-Agua	SI <input checked="" type="checkbox"/>	NO <input type="checkbox"/>	<i>Taladro y Kiosk</i>
-Luz	SI <input checked="" type="checkbox"/>	NO <input type="checkbox"/>	<i>Luz pública y Area pública</i>
-Teléfono	SI <input type="checkbox"/>	NO <input checked="" type="checkbox"/>	<i>Solo celular y no fijo</i>
-Alcantarillado	SI <input type="checkbox"/>	NO <input checked="" type="checkbox"/>	<i>Solo fosa comunitaria</i>
-Transporte	SI <input type="checkbox"/>	NO <input checked="" type="checkbox"/>	<i>Bus público (no. 100) y transporte</i>
-Otros <i>de agua</i>	SI <input checked="" type="checkbox"/>	NO <input type="checkbox"/>	<i>Recolección basura, fosa comunitaria</i>

Comentarios: * *Una vez a la semana y cada semana y cada día al*

Servicios Comunitarios:

-Centro de salud	SI <input type="checkbox"/>	NO <input checked="" type="checkbox"/>	Cantidad:
-Iglesias	SI <input checked="" type="checkbox"/>	NO <input type="checkbox"/>	Cantidad: <i>1 Iglesia</i>
-Bomberos	SI <input type="checkbox"/>	NO <input checked="" type="checkbox"/>	Cantidad:
-Seguridad Comunitaria	SI <input type="checkbox"/>	NO <input checked="" type="checkbox"/>	Cantidad:
-Policia	SI <input type="checkbox"/>	NO <input checked="" type="checkbox"/>	Cantidad:
-Áreas Recreativas: Estadio/Parques	SI <input type="checkbox"/>	NO <input checked="" type="checkbox"/>	Cantidad: <i>Cruce de Arroyo y Cruz de la Cruz</i>
-Escuelas y/o Colegios	SI <input type="checkbox"/>	NO <input checked="" type="checkbox"/>	Nombre: <i>Cruce</i>
-Guarderías Comunitarias	SI <input checked="" type="checkbox"/>	NO <input type="checkbox"/>	Nombre: <i>CHU de la Cruz de la Cruz</i>

Comentarios:

Organización Social:

-Juntas de Agua	SI <input checked="" type="checkbox"/>	NO <input type="checkbox"/>	<i>Una Junta de Agua y Kiosk</i>
-Junta Pro-Mejoras	SI <input checked="" type="checkbox"/>	NO <input type="checkbox"/>	<i>Junta Pro-Mejoras</i>

Otros:

Jose Calvo
Jose Calvo

Rosendo Rojas
Firma Representante

Milagros Posada
Milagros Posada

ANEXO 19

ESTUDIO PARA LA AMPLIACION DE LA VIA PELELO-BAÑOS
CONSTRUCCION DEL PASO LATERAL PELELO

05/Mayo/2018

MATRIZ DE LAVANTAMIENTO DE INFORMACION

Aspectos Generales:

Nombre del Caserio: Chambog La U

Directiva:

Cargo	Nombres Apellido	Telefonos
1. Presidente Cabildo Comunitario	Nestor Alibio Jullia	
2. Vicepresidente "	Eduardo Chifla	
3. Tesorero C. Comunitario	Tania Herrera	
4. Secretario C. Comunitario	José Chifla	
5. Sindico "	Maria Reyes	
6. Vocal "	Diana Torres	
7.		

Comentarios: Casas fabricadas con techos de eternity y zinc como hormigon. Bordes en hormigon, bloques y ladrillo como en moderna.

Poblacion Total: 1000 Total de Casas: 1000 Total de Vehiculos:

Actividades Productivas:

Agricultura y Ganaderia el 100% de la poblacion.

Servicios Basicos Disponibles:

	SI	NO	Comentarios
-Agua	<input checked="" type="checkbox"/>	<input type="checkbox"/>	potable y limpio
-Luz	<input checked="" type="checkbox"/>	<input type="checkbox"/>	Serv. Domestico falta 50% de la vida
-Telefono	<input checked="" type="checkbox"/>	<input type="checkbox"/>	Cable y fijo Satelital
-Alcantarillado	<input checked="" type="checkbox"/>	<input type="checkbox"/>	Tienen fosos septicos
-Transporte	<input checked="" type="checkbox"/>	<input type="checkbox"/>	Trans. Externo, interno, Baños, etc
-Otro: <u>Al. Proximo</u>	<input checked="" type="checkbox"/>	<input type="checkbox"/>	Serv. Municipal telefonos

Comentarios: Hay un solo dia a la semana, tienen un relector comunitario por la cantidad de Pasos ubicado en la Plaza Central

Servicios Comunitarios:

	SI	NO	Cantidad:
-Centro de salud	<input checked="" type="checkbox"/>	<input type="checkbox"/>	
-Iglesias	<input checked="" type="checkbox"/>	<input type="checkbox"/>	Cantidad: <u>Catolica</u>
-Bomberos	<input checked="" type="checkbox"/>	<input type="checkbox"/>	
-Seguridad Comunitaria	<input checked="" type="checkbox"/>	<input type="checkbox"/>	
-Policia	<input checked="" type="checkbox"/>	<input type="checkbox"/>	
-Áreas Recreativas: Estadio/Parques	<input checked="" type="checkbox"/>	<input type="checkbox"/>	Cantidad: <u>Foot Ball y Canchales</u>
-Escuelas y/o Colegios	<input checked="" type="checkbox"/>	<input type="checkbox"/>	Nombre: <u>Cerrada hace 4 años</u>
-Guarderías Comunitarias	<input checked="" type="checkbox"/>	<input type="checkbox"/>	Nombre: <u>CIBV</u>

Comentarios: Prodan el servicio solo por 2 horas al dia para niños de 1-3 años de edad.

Organización Social:

	SI	NO	Comentarios
-Juntas de Agua	<input checked="" type="checkbox"/>	<input type="checkbox"/>	Responsable del Hogar de Reg
-Junta Pro-Mejoras	<input checked="" type="checkbox"/>	<input type="checkbox"/>	

Otros: Cabildo Comunitario

José Calvo Peña

Firma Residente

Milagros Posada

**ESTUDIO PARA LA AMPLIACION DE LA VIA PELILEO-BAÑOS
CONSTRUCCION DEL PASO LATERAL PELILEO**

REGISTRO DE ASISTENCIA

FECHA 06 / Mayo / 2018

LUGAR El Progreso

OBJETIVO Recopilación de información Socio Económica del Comercio

NOMBRE	CARGO	TELEFONO	FIRMA
<i>Gloria Almona</i>	<i>Presidenta</i>	<i>0984418165</i>	<i>Gloria Almona</i>
<i>Rosa Elizantizo</i>	<i>Vicepresidenta</i>	<i>099726589</i>	<i>Rosa Elizantizo</i>
<i>SILVANA CHAVEZ</i>	<i>TESORERA</i>	<i>0995656871</i>	<i>Silvana Chavez</i>
<i>GUATO ANOR</i>	<i>Asesor</i>	<i>0995992217</i>	<i>Guato Anor</i>
<i>José Calvo Fina</i>	<i>Ambiental</i>	<i>0992491867</i>	<i>José Calvo Fina</i>
<i>Milagros Pasada</i>	<i>Asistente</i>	<i>0982978450</i>	<i>Milagros Pasada</i>

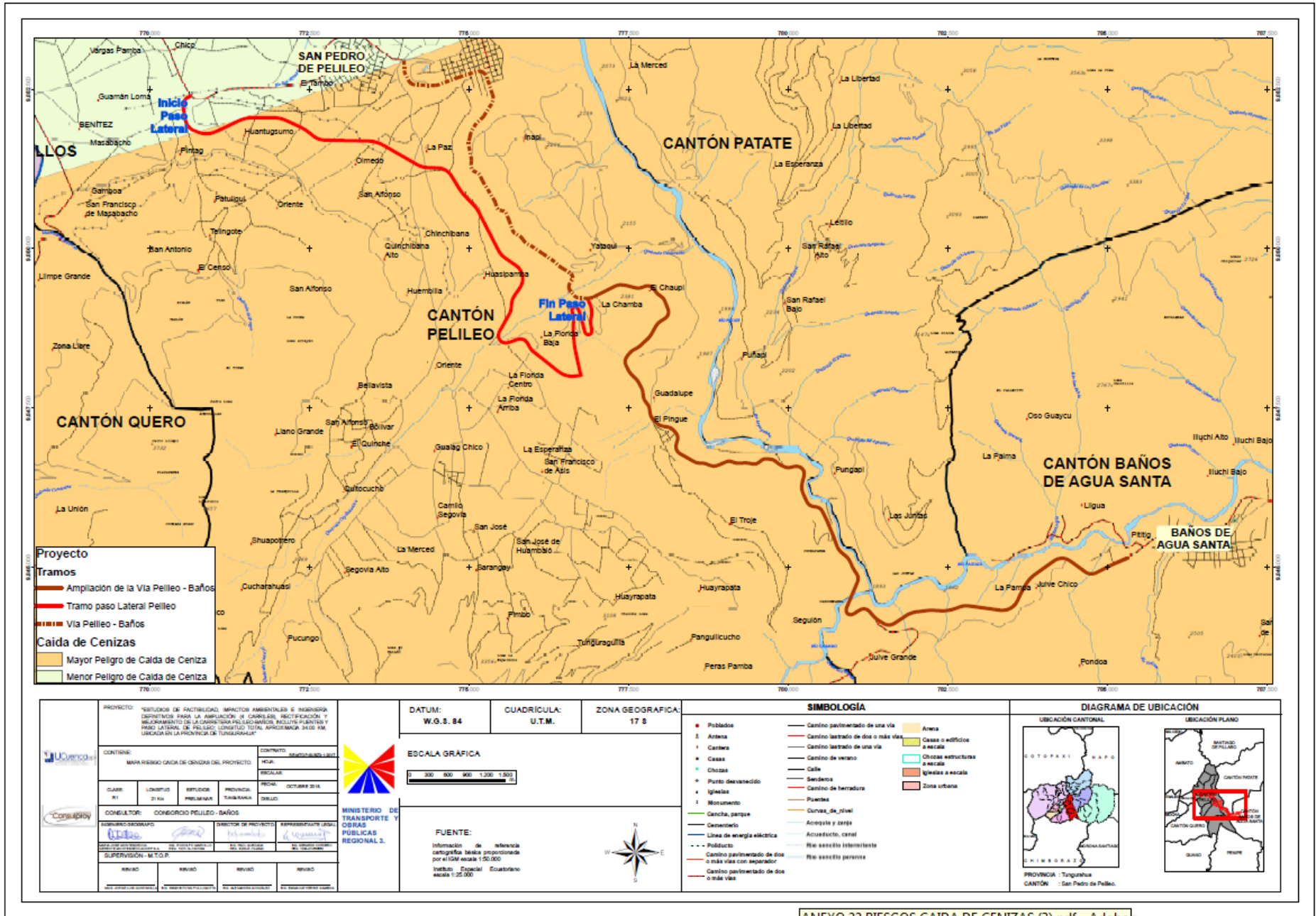

ANEXO 22 RIESGOS CAIDA DE CENIZAS (3).pdf - Adobe

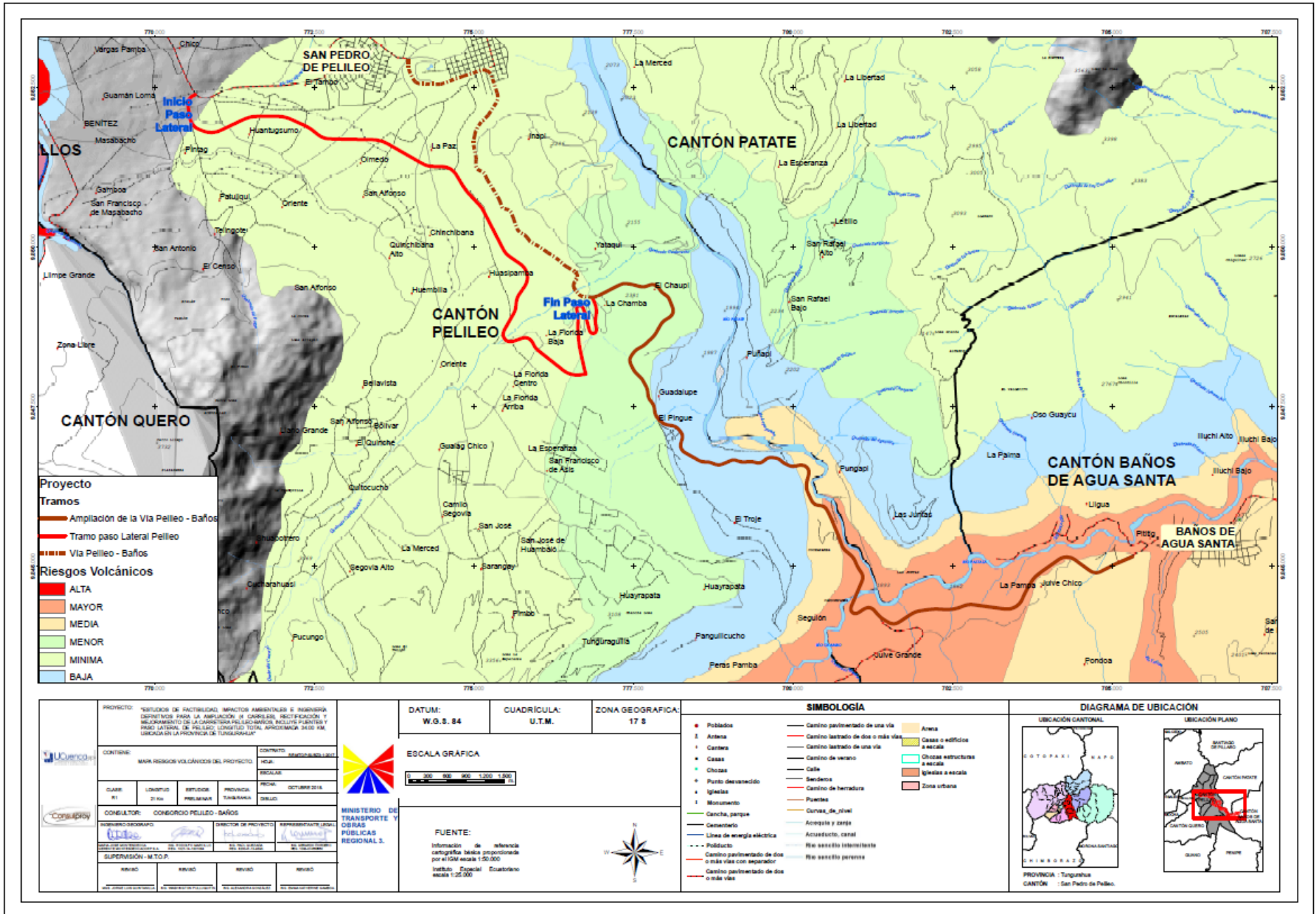

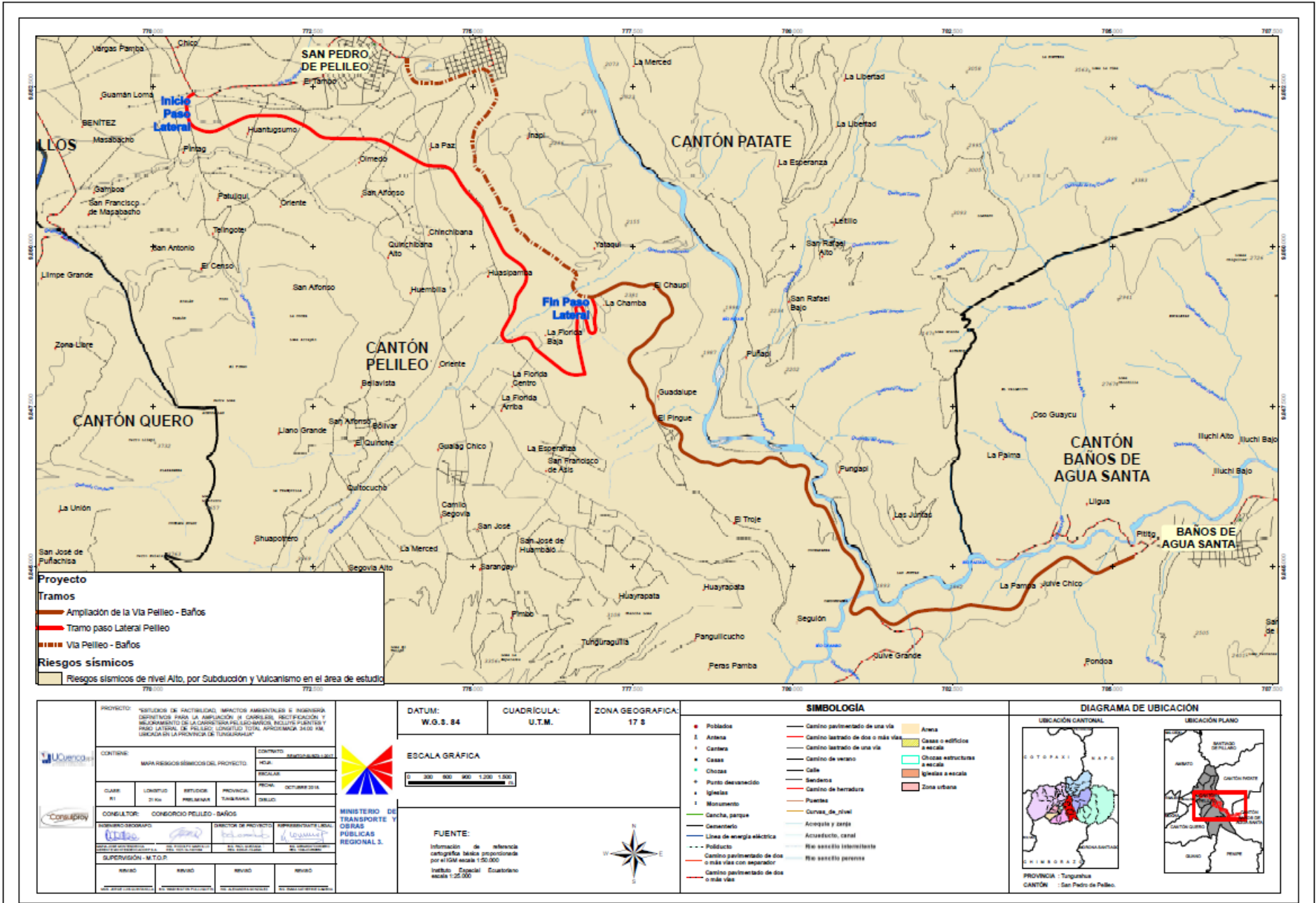

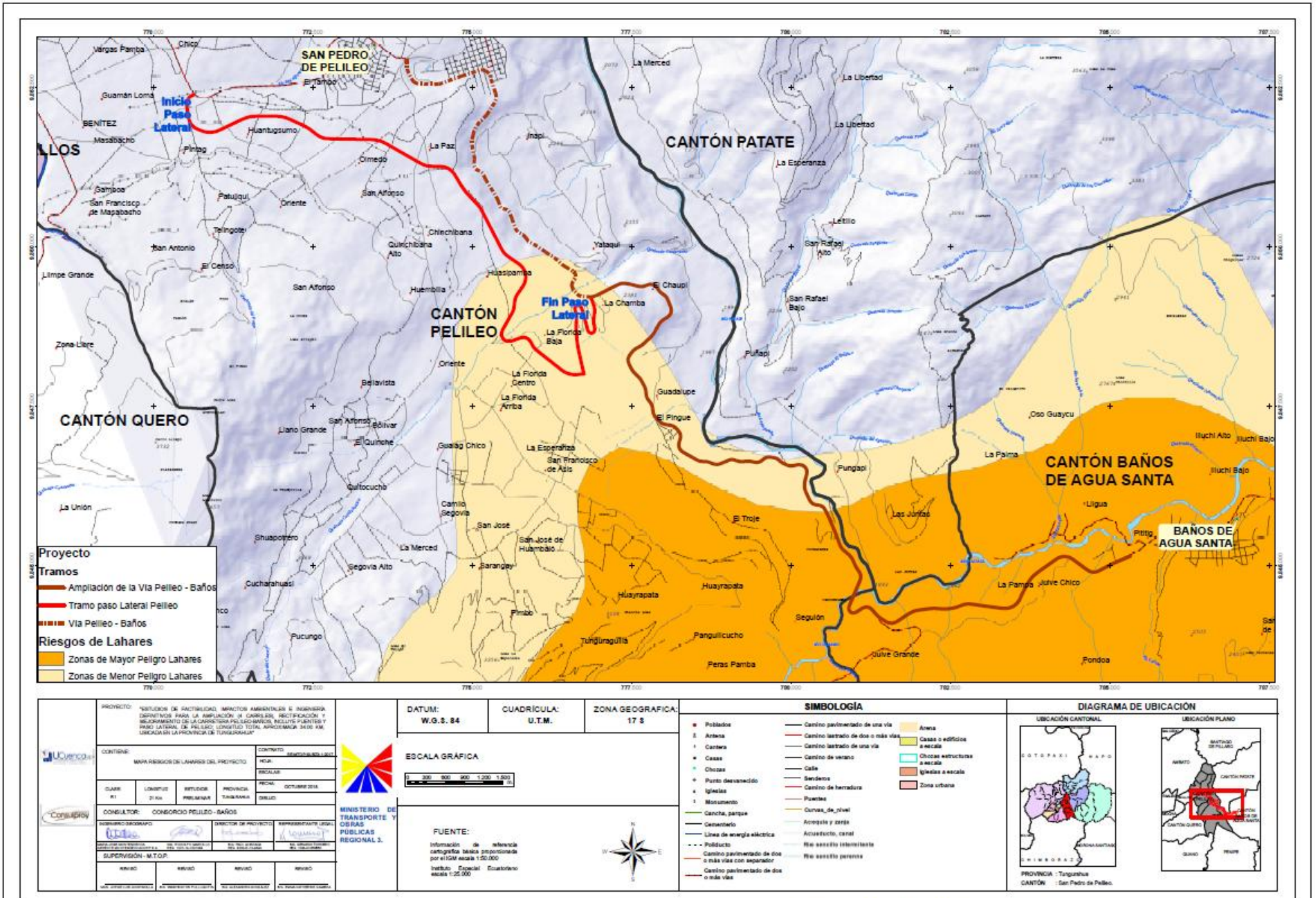

ANEXO 25 MAPA DE LA HARFES (3).pdf - Adobe Acrobat

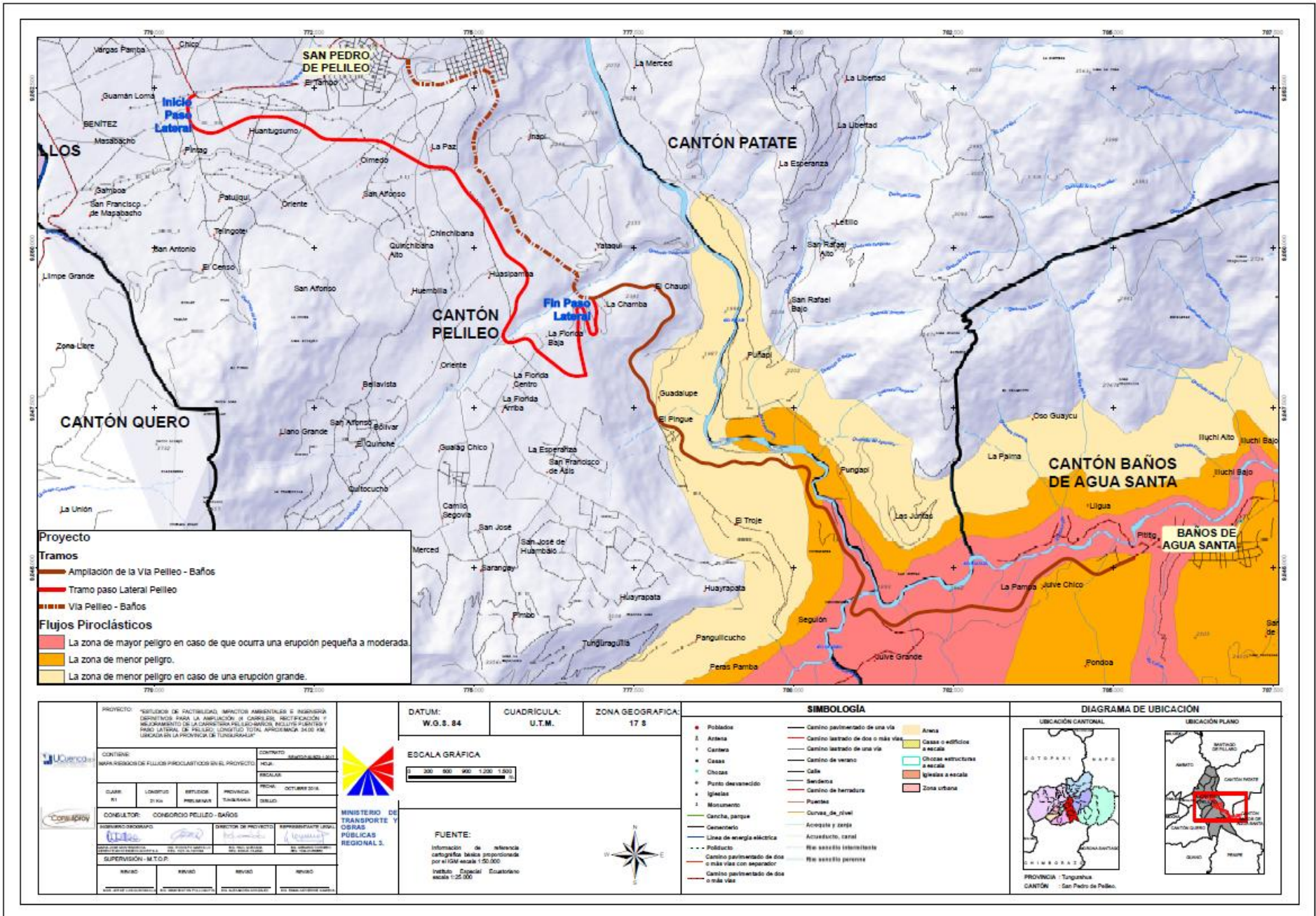

Anexo Fotográfico

Vista de algunas áreas pobladas por donde atraviesa el proyecto vial



Usos de la tierra en sectores del Paso Lateral de Pelileo



Levantamiento de información Física y Biótica en el proyecto.



Toma de muestras de Ruido en áreas del proyecto



Toma de muestras de agua en áreas del proyecto.



Observación y/o búsqueda de especies silvestres en el proyecto



Algunas especies de aves observadas en el área del proyecto.



Identificación de zonas contaminadas en el proyecto



Reuniones de socialización y de obtención de información del proyecto



